

mtco.

工業用ミシン部品カタログ

Industrial Sewing Machine Parts Catalog

Model PLK-G2008H

	目次	CONTENTS	Page
A	全体構成	Construction	1
B	本体関係	Arm bed & its accessories	2
C	縫い機構 (1)	Sewing mechanism(1)	4
D	縫い機構 (2)	Sewing mechanism(2)	6
E	中押え機構	Presser bar lifting mechanism	8
F	上糸切り機構 (1)	Upper thread trimmer mechanism(1)	10
G	上糸切り機構 (2)	Upper thread trimmer mechanism(2)	12
H	下糸切り機構	Lower thread trimmer mechanism	14
J	糸調子機構	Thread guide mechanism	16
K	糸巻き装置機構	Bobbin winder mechanism	18
L	X-Yテーブル機構	X-Y table mechanism	20
M	外押え機構	Work holder mechanism	22
N	配線配管機構 (1)	Cable and air components(1)	24
P	配線配管機構 (2)	Cable and air components(2)	26
Q	配線配管機構 (3)	Cable and air components(3)	28
R	付属品 (1)	Accessories(1)	30
S	付属品 (2)	Accessories(2)	32
	索引	Index	34

部品コードの採番形式

SPARE PARTS No. Designation system

1. 部品コードについて CONCERNING PARTS CODE.

部品をご注文される場合は、部品コードをお知らせください。
Please inform the part number, when these parts are ordered.

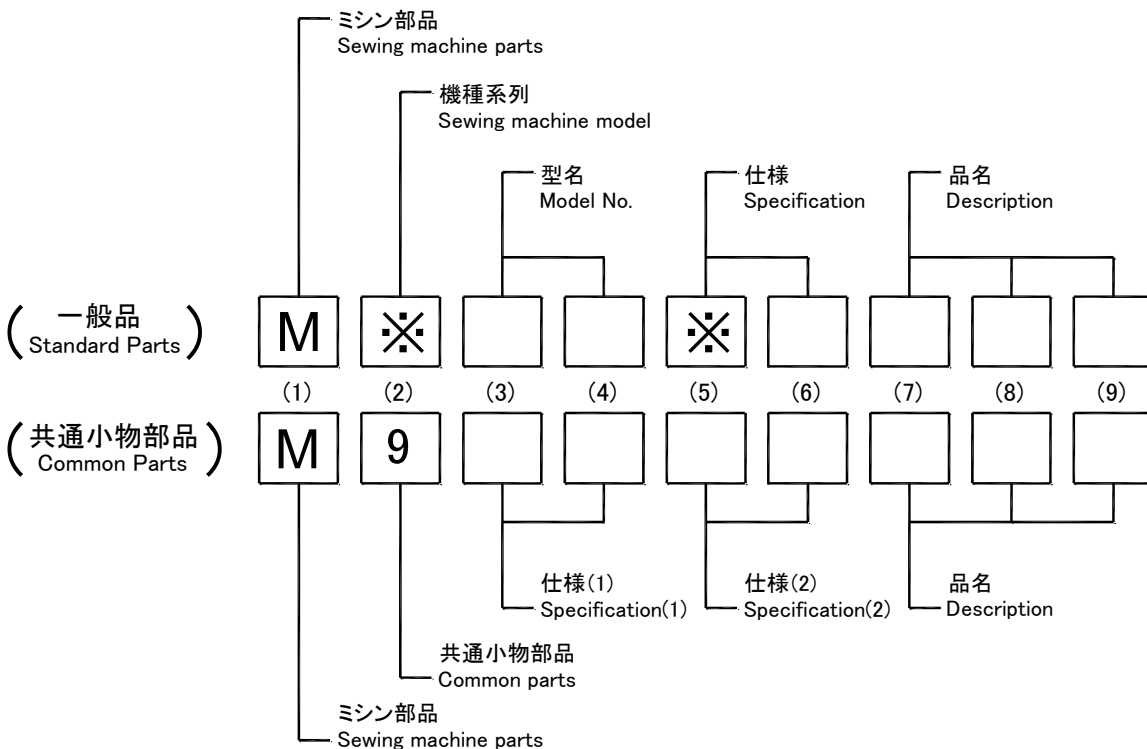

[例] Example

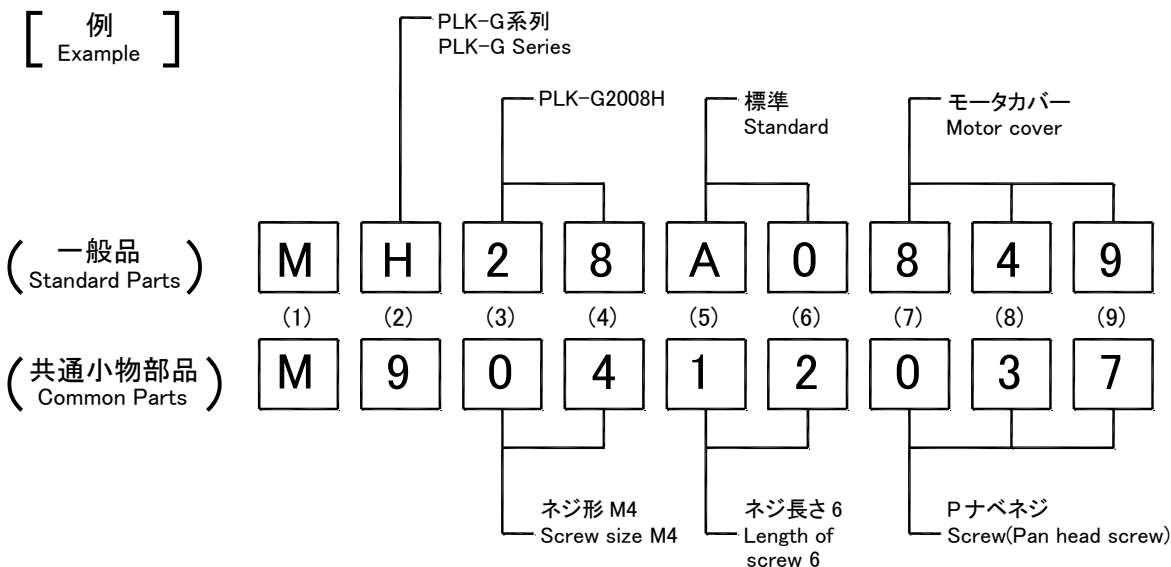

2. 変更マークについて CONCERNING MODIFICATION MARK.

変更マーク欄に*記号のある部品は、形状、寸法などの変更履歴がありますので、ご注文の際にはご使用の製品の製造番号と合わせてご覧ください。

The parts marked with * in the modification column has been changed the shape or size etc. So when these modified parts are ordered please inform the serial number of the sewing machine.

注：一般品についての機種型名は、その部品が最初に使用された機種型名を示します。従って長期にわたる場合は、機種の改廃が行われるため、当初の機種以外の機種で使用されている場合があります。

Sewing machine Models, of Standard Parts are Indicated model of these parts are registered firstly. Parts are used for not only the indicated model, but also another models, in reason of New development, improvement after.

A 全体構成
CONSTRUCTION

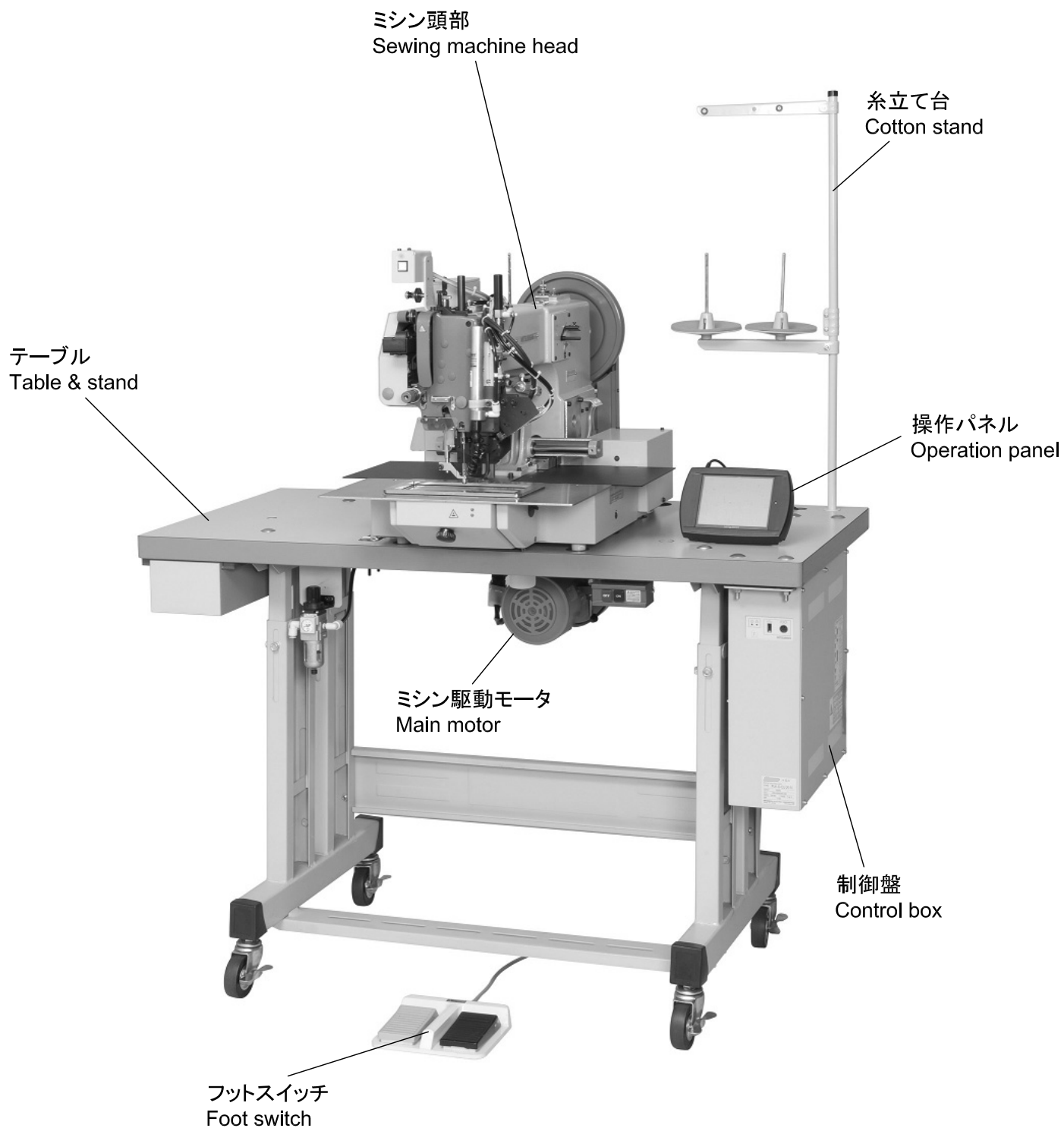

注1 : Fig.No.の採番していない部品は単体で支給することは出来ません。セットにて支給いたします。

Remarks 1) The parts which Fig.No. are not marked are not available individually.
It can be supplied with the whole component.

B 本体関係
ARM BED & IT'S ACCESSORIES

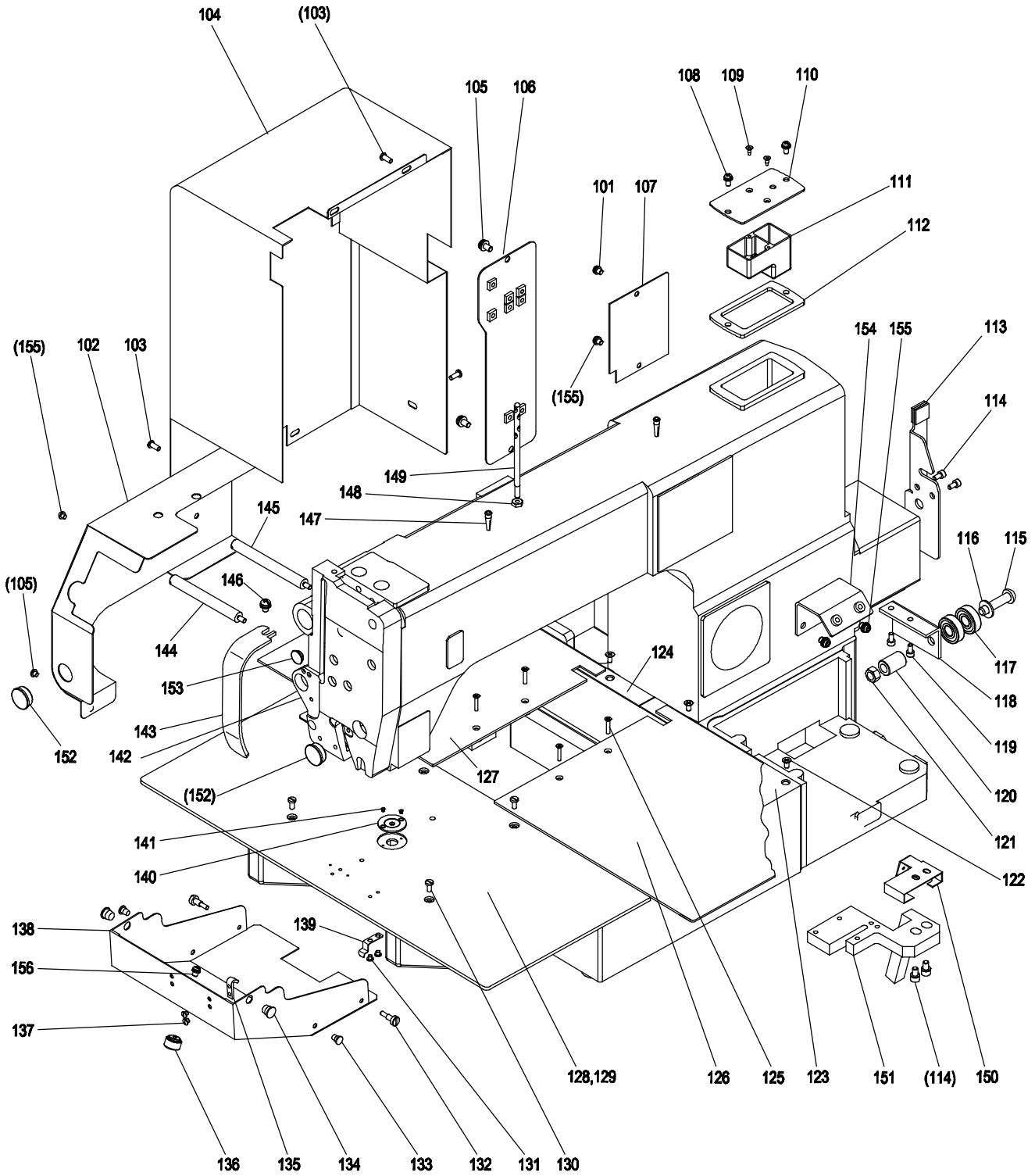

[B]本体関係

ARM BED & IT'S ACCESSORIES

Fig no.	変更 Mod.	部品コード Parts no.	品名	Description	数量 Amt. Req.
B 101		M90409037	SW-PW Pナベネジ M4×10	Screw M4×10	1
☆ B 102		MB18A9339	ヒダリソクメンカバー	Link cover	1
B 103		M91071004	SW-MWフライナベネジ M4X8	Screw M4X8	5
B 104		MH28A0849	モータカバー	Motor cover	1
B 105		M91067004	SW-PWフライナベネジ M5X10	Screw M5X10	3
B 106		MH28A0880	ヨコフタ	Arm side cover	1
B 107		MH28A0742	フタ	Cover	1
B 108		M91059004	SW-PWフライナベネジ M4X12	Screw M4X12	2
B 109		M90357037	Pサラタップネジ 3X8	Screw TAP-V 3X8	2
☆ B 110		MB18A0132	アブラフタ	Oil reservoir cover	1
☆ B 111		MB18E0139	オイルタンク	Oil reservoir	1
☆ B 112		MB18A2476	スペーサ	Spacer	1
B 113		MH28A0802	マワリドメ	Holder	1
B 114		M95003017	セフティソケット M5X8	Bolt M5X8	4
B 115		M91803022	ロッカアナツキホルト M8X40	Bolt M8X40	1
B 116		M90823050	ミカキサガネ 8	Washer 8	2
☆ B 117		MS10A1456	ジクウケ	Ball bearing	2
☆ B 118		MB18B1601	トリツケイタ	Guide plate	1
B 119		M94002017	セフティソケット M4X8	Bolt M4X8	2
☆ B 120		MB60A0750	ブッシュ	Bushing	1
B 121		M92075045	ナット M8	Nut M8	1
B 122		M94005037	Pサラネジ M4X8	Screw M4X8	6
☆ B 123		MH28A0339	X-Yカバーミギ	X-Y cover (R)	1
☆ B 124		MH28A1339	X-Yカバーヒダリ	X-Y cover (L)	1
B 125		M90361037	Pサラネジ M3X16	Screw M3X16	4
☆ B 126		ME28E0339	Xカバーイタクミタテミギ	X cover plate (R)	1
☆ B 127		ME28E1339	Xカバーイタクミタテヒダリ	X cover plate (L)	1
☆ B 128		ME28A0470	スベリイタ	Slide plate	1
☆ B 129		ME28A0797	ホコフィルム	Protection film	3
B 130		M90990002	ヒラネジ M4X8	Screw M4X8	4
☆ B 131		M90906003	マルヒラネジ 9/64(40)X3.2	Screw 9/64(40)X3.2	2
☆ B 132		M94001030	トクシュネジ M5	Special screw M5	2
☆ B 133		M90573080	ゴムセン φ5.7	Rubber plug φ5.7	2
☆ B 134		M90883080	ゴムセン φ8.8	Rubber plug φ8.8	2
☆ B 135		MS01A0361	カケガネ	Latch	1
☆ B 136		MB61A0650	ナールドノブ KN-5	Knurled knobs KN-5	1
☆ B 137		M90906003	マルヒラネジ 9/64(40)X3.2	Screw 9/64(40)X3.2	2
☆ B 138		MH28A4339	シリンダカバー	Cylinder cover	1
☆ B 139		MS10A0192	イタバネ	Leaf spring	1
☆ B 140		MB18A0101	ハリイタ	Needle plate	1
☆ B 141		M90605010	サラネジ 3/32(56)X4	Screw 3/32(56)X4	2
☆ B 142		MB18A0830	メンイタ	Face plate	1
☆ B 143		MB18A0584	テンピンカバー	Thread take-up cover	1
☆ B 144		M91404017	スタッドホルト M4X75	Stud bolt M4X75	1
☆ B 145		M91405017	スタッドホルト M4X80	Stud bolt M4X80	1
B 146		M91330004	SW-PWフライナベネジ M5X8	Screw M5X8	1
☆ B 147		MB18A0251	ウワイトサエ オイルカップ	Top thread holder oil cup	2
☆ B 148		M91254045	ロッカナット 3/16(32)	Nut 9/32(32)	1
☆ B 149		MB18A0157	イトアンナイボウ	Thread guide bar	1
☆ B 150		ME18A0780	フェルトホルダ	Felt holder	1
☆ B 151		ME18A0740	フェルト	Felt	1
☆ B 152		M91910080	ゴムセン φ19	Rubber plug φ19	5
☆ B 153		M91183080	ゴムセン φ10.8	Rubber plug φ10.8	5
B 154		MH28A0337	キューユグチクミタテ	Oil filler assy.	1
B 155		M91054004	SW-PWフライナベネジ M4X8	Screw M4X8	5
B 156		M98006017	セフティソケット M8X12	Bolt M8X12	1

☆印はPLK-E2008H共通部品を示します。
☆indicates PLK-E2008H common parts.

C 縫い機構(1)
SEWING MECHANISM(1)

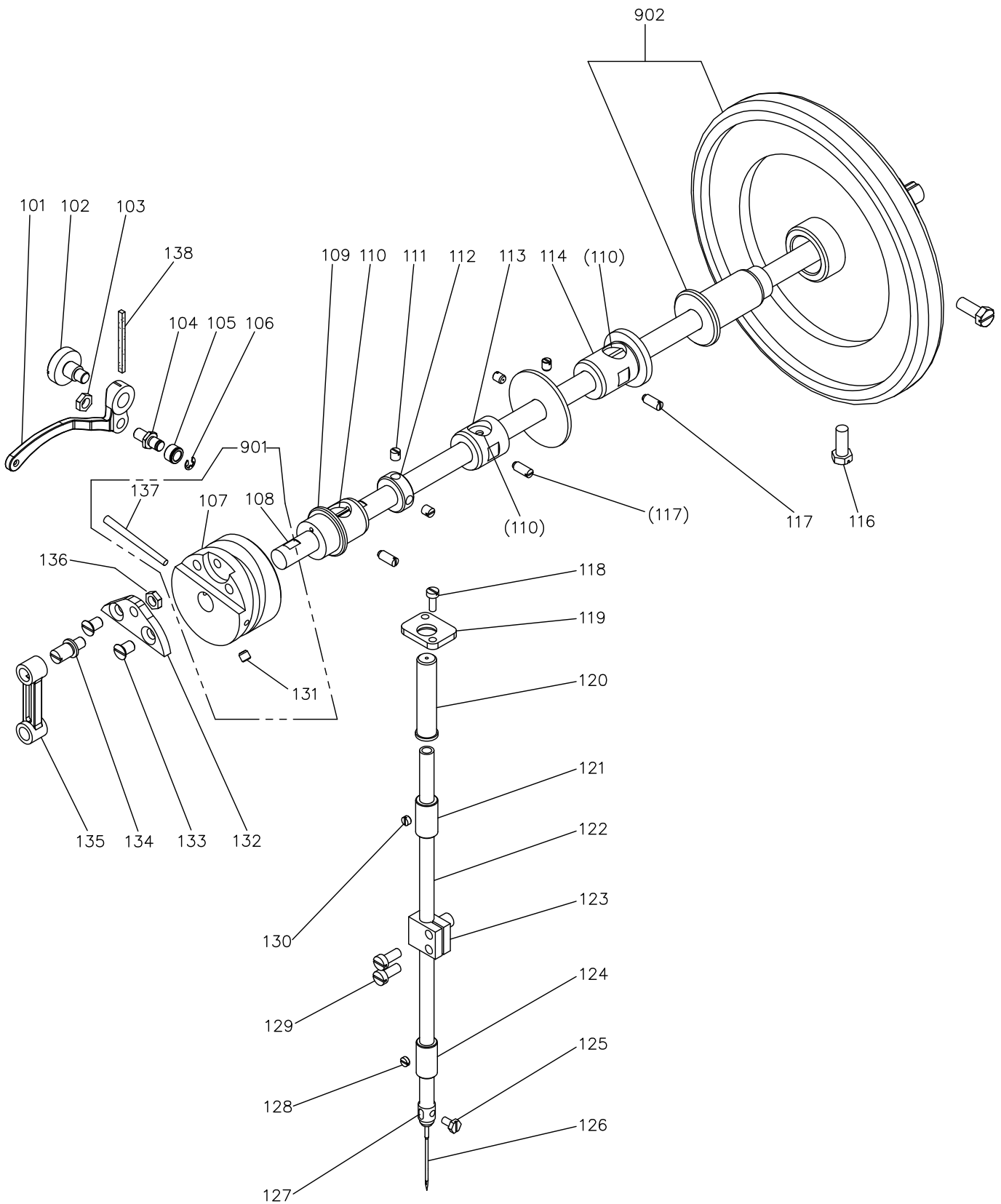

【ご注意】 上軸(108)を単品でご注文された場合、上軸にはテーパピン用の穴は加工されておりません。
 [Note] When ordering the arm shaft (108) as a unit, taper hole on the arm shaft is not processed.

[C]縫い機構(1)

SEWING MECHANISM (1)

Fig no.	変更 Mod.	部品コード Parts no.	品名	Description	数量 Amt. Req.
☆ C 101		MB18A0582	テンピン	Take-up lever	1
☆ C 102		M92004015	タンネジ 5/16(24)X16.5	Screw 5/16(24)X16.5	1
☆ C 103		M91807045	ロックナット 9/32(28)	Nut 9/32(28)	1
☆ C 104		MB18A0412	テンピンコロッジク	Thread take-up roller stud	1
☆ C 105		MB18A2411	オクリハンカンウテコ	Roller	1
☆ C 105		MB18A0411	オクリハンカンウテコ (Lサイズ)	Roller (L-size)	*
☆ C 105		MB18A1411	オクリハンカンウテコ (LLサイズ)	Roller (LL-size)	*
☆ C 106		M90804065	Eカゝ外メワ	E-type retaining ring	1
☆ C 107		MB18A0581	テンピンカム	Thread take-up cam	1
☆ C 108		ME18A0230	ウワジク	Arm shaft	1
☆ C 109		MB18A0231	ウワジクマエメタル	Hook shaft bushing	1
☆ C 110		MB18A0740	ウワジクメタルフェルト	Felt	3
☆ C 111		M91635001	トメネジ 1/4(40)X6	Screw 1/4(40)X6	2
☆ C 112		MB18A0456	ウワジクスラストウケ	Arm shaft thrust supporter	1
☆ C 113		MB18A0234	ウワジクナカメタル	Arm shaft bushing (Middle)	1
☆ C 114		MB18A0233	ウワジクウシロメタル	Arm shaft bushing (Right)	1
☆ C 116		M92005022	ロックホルト 5/16(24)X21	Bolt 5/16(24)X21	2
☆ C 117		M91523001	トメネジ 15/64(28)X15	Screw 15/64(28)X15	3
☆ C 118		M91140002	ヒラネジ 11/64(40)X12	Screw 11/64(40)X12	2
☆ C 119		MB18A4339	ハリホウカハプレート	Needle bar cover plate	1
☆ C 120		MB18A7339	オサエホウカハ	Presser bar cover	1
☆ C 121		MB18A0663	ハリホウウワメタル	Bushing for presser bar upper	1
☆ C 122		MB18A0660	ハリホウ	Needle bar	1
☆ C 123		MB18A0665	ハリホウダキ	Needle bar holder	1
☆ C 124		MB18A0664	ハリホウシタメタル	Needle bar lower bushing	1
☆ C 125		M91107022	ミゾツキホルト 11/64(40)X8.5	Bolt 11/64(40)X8.5	1
☆ C 126		MB18A0128	ハリ	Needle	1
☆ C 127		MB18A3180	ハリホウイトカケ	Needle bar thread guide	1
☆ C 128		M91633001	トメネジ 1/4(40)X2.5	Screw 1/4(40)X2.5	1
☆ C 129		M91524002	ヒラネジ 15/64(28)X14	Screw 15/64(28)X14	2
☆ C 130		M91524001	トメネジ 15/64(28)X3.4	Screw 15/64(28)X3.4	1
☆ C 131		M91634001	ロックアナツキトメネジ 1/4(40)X6	Screw 1/4(40)X6	2
☆ C 132		MB18A0662	ハリホウクランクサ	Needle bar crank adapter	1
☆ C 133		M91600010	サラネジ 9/32(28)X11	Screw 9/32(28)X11	2
☆ C 134		MB18A6454	ハリホウクランクロッドシク	Needle bar crank rod shaft	1
☆ C 135		MB18A0661	ハリホウクランクロッド	Needle bar crank rod	1
☆ C 136		M91807045	ロックナット 9/32(28)	Nut 9/32(28)	1
☆ C 137		MB18A7454	テーパピン	Taper pin	1
☆ C 138		MG30A0740	フェルト	Felt	1
☆ C 901		ME18E1230	ウワジククミタテ	Arm shaft assy.	1
☆ C 902		MB18E0682	ハスミグルマクミタテ	Pulley assy.	1

D 縫い機構(2)
SEWING MECHANISM(2)

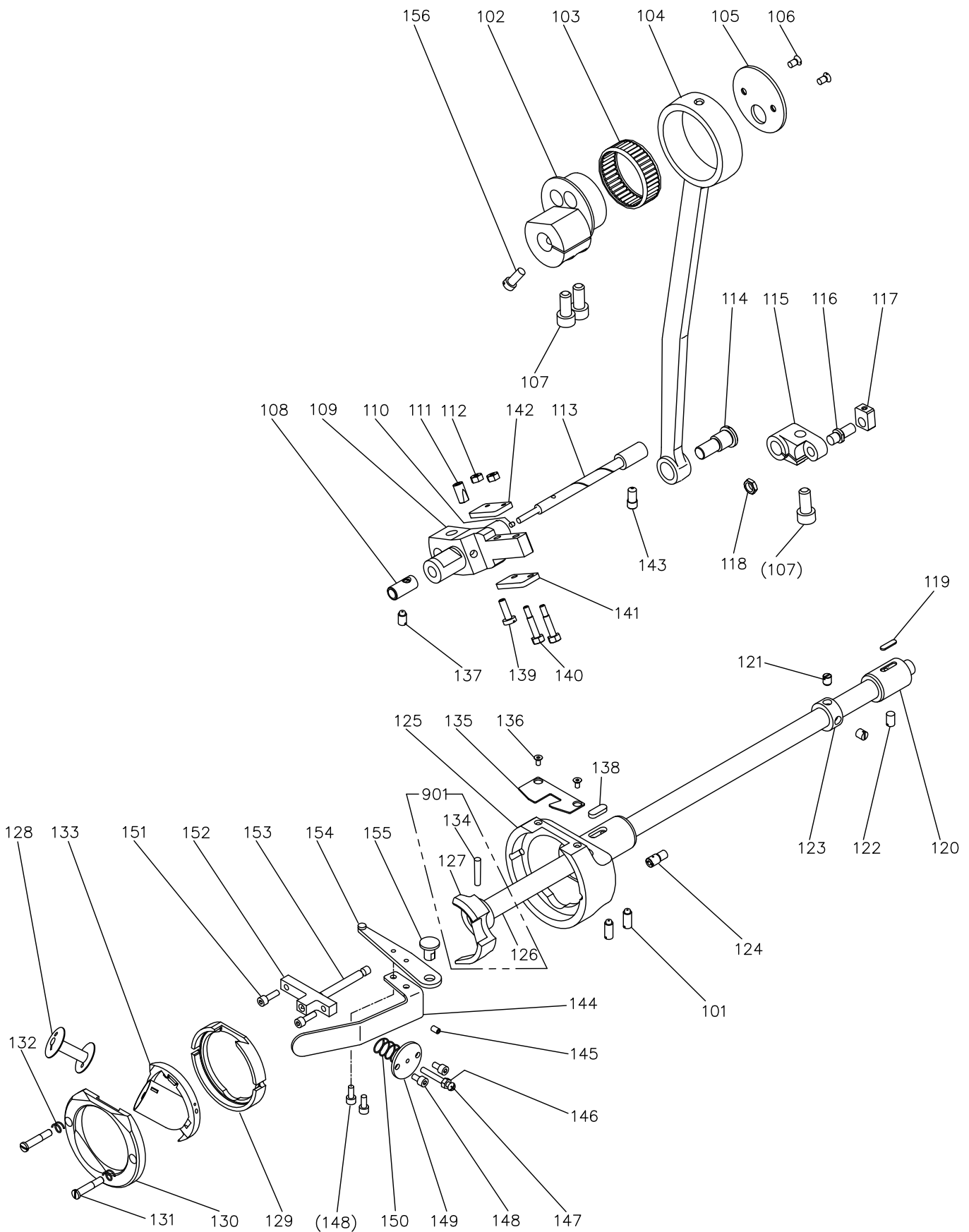

[ご注意] 下軸(126)を単品でご注文された場合、下軸にはテーパピン用の穴は加工されておりません。

[Note] When ordering the bottom shaft (126) as a unit, taper hole on the bottom shaft is not processed.

[D]縫い機構(2)

SEWING MECHANISM (2)

Fig no.	変更 Mod.	部品コード Parts no.	品名	Description	数量 Amt. Req.
☆ D 101		M91523001	トメネジ 15/64(28)X15	Screw 15/64(28)X15	2
☆ D 102		MB18A0350	タテロッドヘンジンカム	Vertical rod eccentric cam	1
☆ D 103		MB18A0914	ゲージ & ローラ	Gauge & roller	1
☆ D 104		ME18A0955	タテロッド	Vertical rod	1
☆ D 105		MB18A0327	タテロッドヘンジンカムソクバン	Side plate	1
☆ D 106		M91119011	マルサラネジ 11/64(40)X6.8	Screw 11/64(40)X6.8	2
☆ D 107		M98014021	ロッカクアナツキホルト M8X18	Bolt M8X18	3
☆ D 108		MB18A1833	オオフリコヅクマエメタル	Large pendulum hook shaft bushing	1
☆ D 109		ME18A0756	オオフリコ	Large pendulum	1
☆ D 110		M90301080	トメセン φ3.2(φ2.9)X3	Plug	1
☆ D 111		MB18A0688	トマパイプ	Brock	1
☆ D 112		M91111045	ロッカクナット 11/64(40)	Nut 11/64(40)	2
☆ D 113		MB18A0454	オオフリコヅク	Large pendulum shaft	1
☆ D 114		MB18A0955	タテロッドレンケツシク	Vertical rod connecting shaft	1
☆ D 115		MB18A0757	コフリコ	Small pendulum	1
☆ D 116		MB18A1412	コフリココロシク	Pendulum roller stud	1
☆ D 117		MB18A0325	コフリコカクダマ	Small pendulum square block	1
☆ D 118		M91808045	ロッカクナット 9/32(28)	Nut 9/32(28)	1
☆ D 119		MB18A3740	シタジクメタルフェルト	Lower shaft bushing felt	1
☆ D 120		MB18A0452	シタジクウシロメタル	Lower shaft bushing right	1
☆ D 121		M91635001	トメネジ 1/4(40)X6	Screw 1/4(40)X6	2
☆ D 122		M91525001	トメネジ 15/64(28)X7	Screw 15/64(28)X7	1
☆ D 123		MB18A0833	スラストウケ	Thrust supporter	1
☆ D 124		MB18A9454	ジョウケマカネピン	Top feed lifting pin	1
☆ D 125		MB18A0451	シタジクマエメタル	Lower shaft bushing left	1
☆ D 126		MB18A0450	シタジク	Hook shaft	1
☆ D 127		MB18A0611	トンビ	Driver	1
☆ D 128		MB18A0123	ホビン	Bobbin	1
☆ D 129		MB18A0121	オオカマ	Caldron	1
☆ D 130		MB18A0742	オオカマフタ	Caldron cover	1
☆ D 131		M91209001	オオカマフタ外メネジ 3/16(28)	Screw 3/16(28)	2
☆ D 132		ME18A1572	オオカマバネ	Caldron spring	2
☆ D 133		MB18A0120	カマ	Inner hook	1
☆ D 134		MB18A8454	テーパピン	Taper pin	1
☆ D 135		MB18A0154	シタイトアンナイタ	Lower thread guide plate	1
☆ D 136		M93015021	アナツキサラホルト (M3)	Bolt M3	2
☆ D 137		M91526001	トメネジ 15/64(28)X10.5	Screw 15/64(28)X10.5	1
☆ D 138		MB18A2740	ジョウケオカリロッドフェルト	Feed connecting felt	1
☆ D 139		M91253003	マルヒラネジ 3/16(32)X15	Screw 3/16(32)X15	1
☆ D 140		M91103017	オオフリコソクバンシメネジ 11/64(40)X24	Screw 11/64(40)X24	2
☆ D 141		MB18B8601	オオフリコソクメンイタ (B)	Large pendulum side plate	1
☆ D 142		MB18B7601	オオフリコソクメンイタ (A)	Large pendulum side plate	1
☆ D 143		M96031021	ロッカクアナツキホルト 15/64(28)	Bolt 15/64(28)	1
☆ D 144		ME18A0950	レバーイタ	Lever	1
D 145		M91053020	トメネジ M4X6	Screw M4X6	1
D 146		M91007045	ナット M4	Nut M4	1
D 147		M91012004	プラマイナネジ M4X35	Screw M4X35	1
D 148		M94026017	セフティソケット M4X8	Bolt M4X8	4
☆ D 149		ME10A0705	ハネオサエイタ	Spring holder	1
☆ D 150		ME18A0572	ツルマキハネ	Spring	1
D 151		M94019017	セフティソケット M4X14	Bolt M4X14	2
☆ D 152		ME10A0154	アンナイダイ	Adapter	1
☆ D 153		M90331060	ピン	Pin	1
☆ D 154		ME18A0300	カイホウウテ	Bobbin opener	1
☆ D 155		ME18A0454	ツハツキシク	Shaft	1
☆ D 156		M91505002	ヒラネジ 15/64(28)X13.5	Screw 15/64(28)X13.5	1
☆ D 901		MB18E0450	シタジクミタテ	Hook shaft assy.	1

☆印はPLK-E2008H共通部品を示します。
☆indicates PLK-E2008H common parts.

E 中押え機構
PRESSER BAR LIFTING MECHANISM

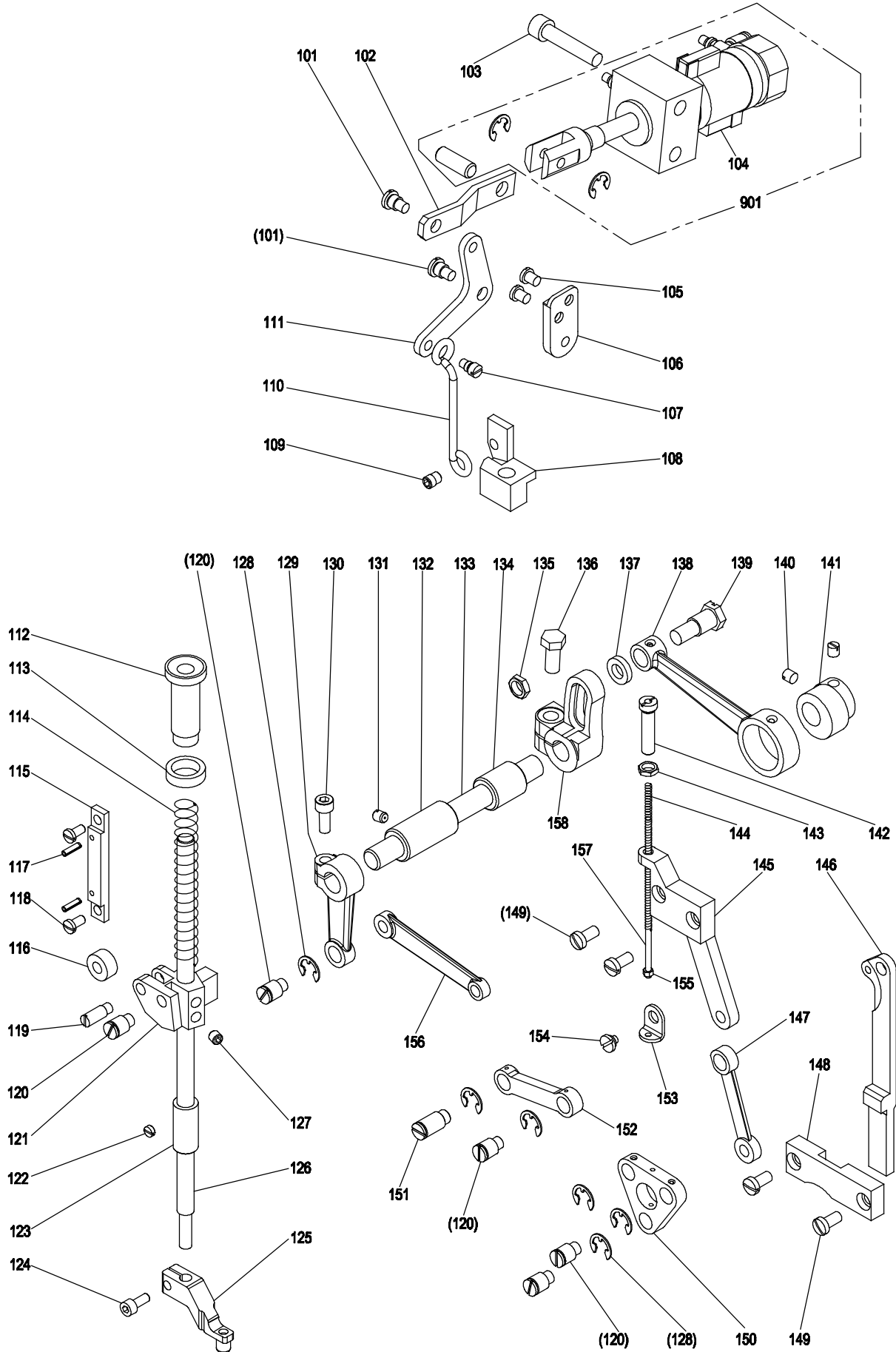

[E] 中押え機構

PRESSER BAR LIFTING MECHANISM

Fig no.	変更 Mod.	部品コード Parts no.	品名	Description	数量 Amt. Req.
☆ E 101		M91528015	ダンネジ 15/64(28)X10.3	Screw 15/64(28)X10.3	2
☆ E 102		MB18A0725	ヒキアケテコ	Lifting lever	1
☆ E 103		M98005017	セフティソケット M8X40	Bolt M8X40	2
☆ E 104		MB18F2501	オートスイッチクミタテ	Auto switch assy.	1
☆ E 105		M91510003	マルヒラネジ 15/64(28)X7	Screw 15/64(28)X7	2
☆ E 106		MB18A0912	ヒキアケリンクダイ	Lifting link adapter	1
☆ E 107		M91525002	ヒキアケホウネジ 15/64(28)	Knee lifter rod screw 15/64(28)	1
☆ E 108		MB18A1254	オサエアケテコ	Lifting lever	1
☆ E 109		M96032021	ロッカクアナツキホルト 1/4(40)	Bolt 1/4(40)	1
☆ E 110		MB18A1784	ヒキアケホウ	Knee lifter rod	1
☆ E 111		MB18A4910	ヒキアケリンク	Lifting link	1
☆ E 112		MB18A0261	オサエチョウセツネジ	Thumb screw	1
☆ E 113		MB18A1261	オサエチョウセツネジセット	Presser bar screw set	1
☆ E 114		MB18A0259	オサエチョウセツバネ	Presser bar spring	1
☆ E 115		MB18A0265	オサエホウダキコカイトハン	Presser bar guide plate	1
☆ E 116		MB18A0973	ローラーフォロアー	Roller follower	1
☆ E 117		M90305064	スプリングピン 3X12	Spring pin 3X12	2
☆ E 118		M91252003	マルヒラネジ 3/16(32)X9.5	Screw 3/16(32)X9.5	2
☆ E 119		MB18A0254	オサエホウダキコカイトシク	Presser bar guide shaft	1
☆ E 120		MB18A1454	ウワオクリリンクシク	Top feed link shaft	5
☆ E 121		MB18A1265	オサエホウダキ	Presser bar lifting bracket	1
☆ E 122		M91633001	トメネジ 1/4(40)X2.5	Screw 1/4(40)X2.5	1
☆ E 123		MB18A1664	ハリホウオサエホウシタメタル	Bushing for presser bar lower	1
E 124		M95002017	セフティソケット M5X12	Bolt M5X12	1
☆ E 125		MB18A0256	オサエ	Clamp frame	1
☆ E 126		MB18A0262	オサエホウ	Presser bar	1
☆ E 127		M91634001	ロッカクアナツキトメネジ 1/4(40)X6	Screw 1/4(40)X6	2
☆ E 128		M90808065	Eカ外メワ	E-type retaining ring	6
☆ E 129		MB18A0274	ウワオクリウデ (マエ)	Top feed rock shaft crank (front)	1
E 130		M96030021	ロッカクアナツキホルト M6X15	Bolt M6X15	1
☆ E 131		M91525001	トメネジ 15/64(28)X7	Screw 15/64(28)X7	2
☆ E 132		MB18A0232	ウワオクリシクマエメタル	Top feed rock shaft metal (left)	1
☆ E 133		MB18A0284	ウワオクリシク	Top feed rock shaft	1
☆ E 134		MB18A0287	ウワオクリシクウシロメタル	Top feed rock shaft metal (right)	1
☆ E 135		M93301045	ロッカクナット 11/32(28)	Nut 11/32(28)	1
☆ E 136		M92006022	ロッカクホルト 5/16(18)X18	Bolt 5/16(18)X18	1
☆ E 137		M90831050	ウワオクリロッドダンネジサガネ	Washer	1
☆ E 138		MB18A1293	ウワオクリロッド	Top feed rod	1
☆ E 139		M90301017	ウワオクリロッドダンネジ	Screw	1
☆ E 140		M91635001	トメネジ 1/4(40)X6	Screw 1/4(40)X6	2
☆ E 141		MB18A0461	ジョウゲカム	Top feed lifting cam	1
☆ E 142		M91802035	ウワオクリバチョウセツネジ	Screw	1
☆ E 143		M91808045	ロッカクナット 9/32(28)	Nut 9/32(28)	1
☆ E 144		MB18A0557	ウワオクリチョウセツバネ	Top feed regulator spring	1
☆ E 145		MB18A0603	ウワオクリリンクダイ	Top feed link adapter	1
☆ E 146		MB18A0293	ウワオクリロッド	Top feed rod	1
☆ E 147		MB18A2910	ウワオクリリンク (A)	Top feed link (A)	1
☆ E 148		MB18A0257	ウワオクリロッドオサエイタ	Top feed rod adapter	1
☆ E 149		M91511003	マルヒラネジ 15/64(28)X12	Screw 15/64(28)X12	4
☆ E 150		MB18A0590	サンカクテコ	Triangle lever	1
☆ E 151		M92003015	ウワオクリロッドダンネジ	Screw	1
☆ E 152		MB18A1910	ウワオクリリンク (B)	Top feed link (B)	1
☆ E 153		MB18A0702	ウワオクリバネウケ	Top feed spring supporter	1
☆ E 154		M91701015	ダンネジ 11/16(40)X4.9	Screw 11/16(40)X4.9	1
☆ E 155		M90854045	ロッカクナット 1/8(44)	Nut 1/8(44)	1
☆ E 156		MB18A0462	ジョウゲメカネ	Top feed lifting link	1
☆ E 157		MB18A0784	ウワオクリバネシホウ	Top feed spring shaft	1
☆ E 158		MB18A0275	ウワオクリウデ (ウシロ)	Top feed rock shaft crank (rear)	1
☆ E 901		MB18F3434	エアシリンダクミタテ	Air cylinder assy.	1

☆印はPLK-E2008H共通部品を示します。
☆indicates PLK-E2008H common parts.

F 上糸切り機構(1)
UPPER THREAD TRIMMER MECHANISM(1)

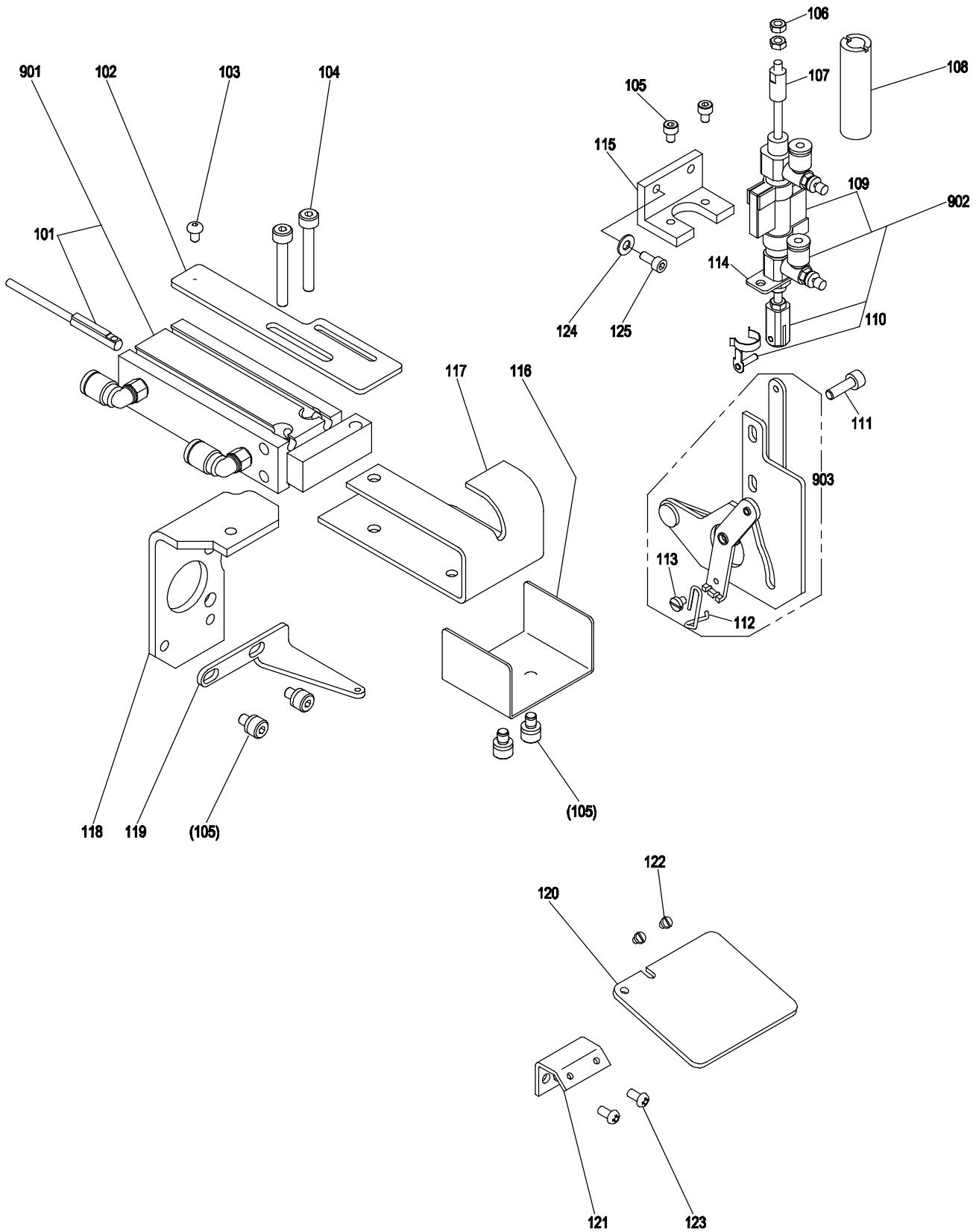

[F]上糸切り機構(1)

UPPER THREAD TRIMMER MECHANISM(1)

Fig no.	変更 Mod.	部品コード Parts no.	品名	Description	数量 Amt. Req.
☆ F 101		MB18E9501	オートスイッチクミタテ	Auto switch assy.	1
☆ F 102		MB18C2601	イトチョウセツイタ	Thread take-up guide	1
F 103		M91608022	ボタンボルト M3X5	Bolt M3X5	1
F 104		M94010021	ロツカクアナツキボルト M4X30	Bolt M4X30	2
F 105		M94008017	セフティソケット M4X6	Bolt M4X6	6
F 106		M90875045	ナット M3	Nut M3	2
☆ F 107		MB18A3477	ストップ	Stopper	1
☆ F 108		ME18A0339	カバー	Cover	1
☆ F 109		MB18F0501	オートスイッチクミタテ	Auto switch assy.	1
☆ F 110		MH28A0621	Yナックル	Y-knuckle	1
F 111		M95002017	セフティソケット M5X12	Bolt M5X12	2
☆ F 112		MB18A0980	ワイパー	Wiper	1
☆ F 113		M90922002	ヒラネジ 9/64(40)X8	Screw 9/64(40)X8	1
☆ F 114		MB18B2601	シリンダトリツケイタ	Cylinder bracket	1
☆ F 115		ME18A0982	ワイパーシリンダダイ	Wiper cylinder adapter	1
☆ F 116		MB18B1339	カバー	Cover	1
☆ F 117		MB18B0339	イトヒキダシカバー	Cover	1
☆ F 118		MB18C3601	イトヒキダシトリツケイタ	Adapter	1
☆ F 119		MB18A1216	ウワイトアンナイ	Thread guide	1
☆ F 120		ME18A0160	アイガード	Eye guard	1
☆ F 121		ME10A3601	アイガードトリツケイタ	Eye guard adapter	1
☆ F 122		M90806002	ヒラネジ 1/8(44)X6	Screw 1/8(44)X6	2
F 123		M90358037	Pナネジ M4X8	Screw M4X8	2
F 124		M90421050	ザガネ 4	Washer 4	2
F 125		M94001017	セフティソケット M4X10	Bolt M4X10	2
☆ F 901		MB18F0434	エアシリンダクミタテ	Air cylinder assy.	1
☆ F 902		MB18F1434	エアシリンダクミタテ	Air cylinder assy.	1
☆ F 903		MB18E0982	ワイパークミタテ	Wiper assy.	1

G 上糸切り機構(2)
UPPER THREAD TRIMMER MECHANISM(2)

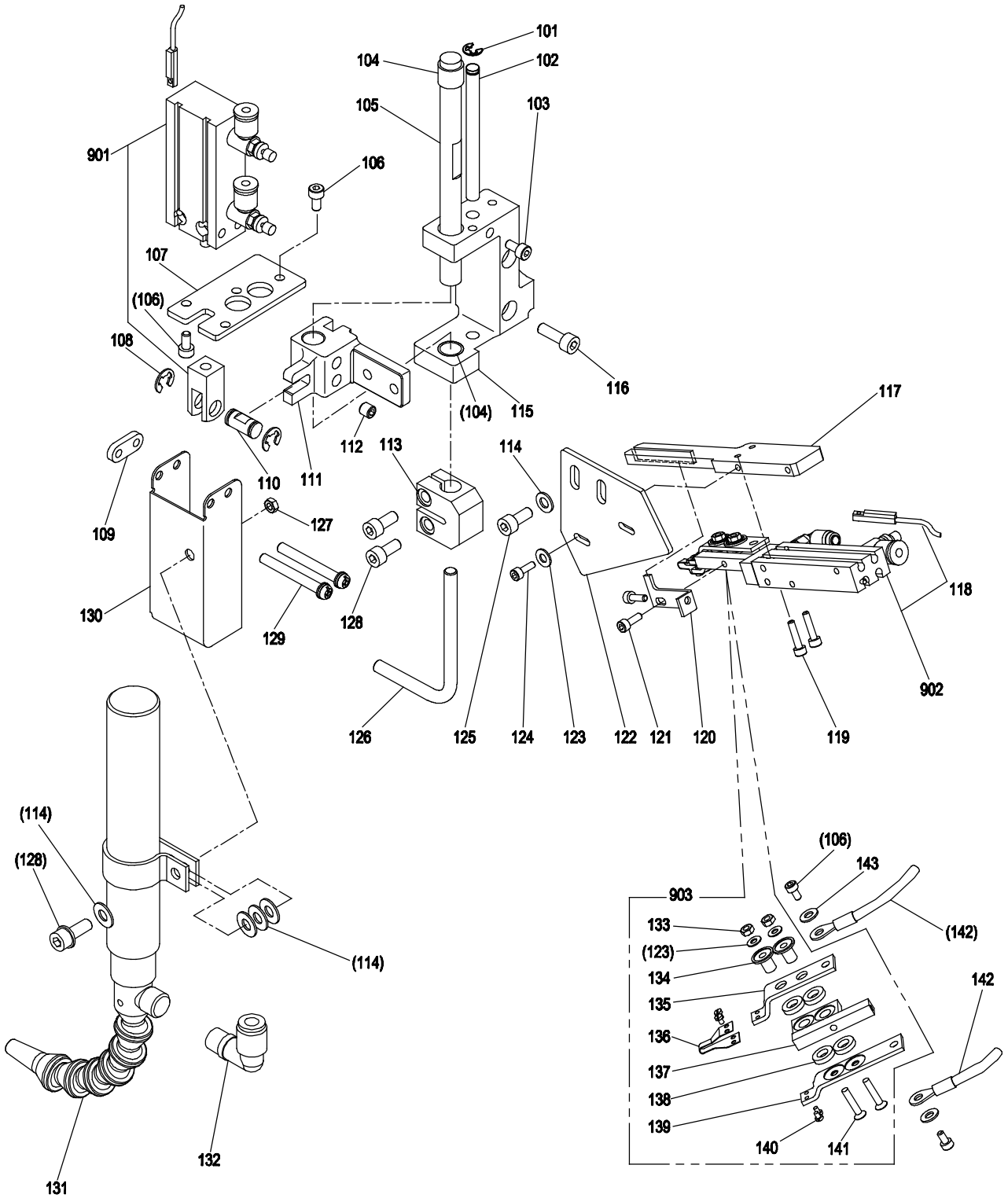

[G]上糸切り機構(2)

UPPER THREAD TRIMMER MECHANISM(2)

Fig no.	変更 Mod.	部品コード Parts no.	品名	Description	数量 Amt. Req.
G 101		M90504065	Eカ [°] 外メ [°] 4	E-type retaining ring 4	1
☆ G 102		MB18A1157	アンナイホ [°] ウ	Shaft	1
G 103		M94007017	セフティソケット M4X12	Bolt M4X12	1
☆ G 104		MA21P0750	ブッシュ	Bushing	2
☆ G 105		MB18B4454	シク	Shaft	1
G 106		M94002017	セフティソケット M4X8	Bolt M4X8	6
☆ G 107		MB18M9601	シリンダ [°] トリツケイ [°] タ	Cylinder adapter	1
G 108		M90511065	Eカ [°] 外メ [°] 6	E-type retaining ring 6	2
☆ G 109		MB18C0601	ネジ [°] イ [°] タ	Adapter	1
☆ G 110		MB18B5454	ピン	Pin	1
☆ G 111		MB18A0200	イ [°] ウ [°] ダ [°] イ	Adapter	1
G 112		M91650020	ロッカア [°] ナツキ [°] メ [°] ネジ M6X8	Screw M6X8	2
☆ G 113		MB18A4603	アンシュ [°] ラ [°] ク [°] ダ [°] キ	Supporter holder	1
G 114		M90511050	ザ [°] ガ [°] ネ 5	Washer 5	6
☆ G 115		MB18A5603	アンシュ [°] ラ [°] ク [°] ダ [°] イ	Adapter	1
G 116		M95006021	ロッカア [°] ナツキ [°] ボ [°] ルト M5X30	Bolt M5X30	2
☆ G 117		MB18A1154	アンナイ [°] イ [°] タ	Guide plate	1
☆ G 118		MB18E8501	オ [°] ト [°] ス [°] イ [°] ツ [°] ク [°] ミ [°] タ [°] テ	Auto switch assy.	1
G 119		M94004017	セフティソケット M3X16	Bolt M3X16	2
☆ G 120		MB18A0802	マ [°] ワ [°] リ [°] ト [°] メ [°] イ [°] タ	Rock plate	1
G 121		M94003017	セフティソケット M3X6	Bolt M3X6	2
☆ G 122		MB18C1601	トリツケ [°] イ [°] タ	Plate	1
G 123		M90316050	ミ [°] カ [°] キ [°] ザ [°] ガ [°] ネ 3	Washer 3	4
G 124		M94005017	セフティソケット M3X10	Bolt M3X10	2
G 125		M95002017	セフティソケット M5X12	Bolt M5X12	2
☆ G 126		MB18A0150	アシ	Supporter	1
G 127		M91382045	ナ [°] ツ M5	Nut M5	1
G 128		M95014017	セフティソケット M5X14	Bolt M5X14	3
G 129		M90446037	コ [°] ネ [°] ジ M4X40	Screw M4X40	2
☆ G 130		ME18A1339	カ [°] バ [°] ー	Cover	1
☆ G 131		MB18A1434	クー [°] ラー	Cooler	1
☆ G 132		MA30A0422	エル [°] ボ [°] ユ [°] ニ [°] オ [°] ン	Connector	1
☆ G 133		M90880045	ユ [°] ル [°] ミ [°] ト [°] メ [°] ナ [°] ツ	Loosening prevention nut	2
☆ G 134		M96101099	ゼ [°] ツ [°] エ [°] ンス [°] リー [°] ブ	Insulator sleeve	2
☆ G 135		MB18A2601	イ [°] タ (ウ [°] エ)	Plate (upper)	1
☆ G 136		MB18A0717	ヒ [°] ート [°] イ [°] タ	Heater	1
☆ G 137		M96301099	ゼ [°] ツ [°] エ [°] ント [°] ダ [°] イ	Insulator base	1
☆ G 138		M96201099	ゼ [°] ツ [°] エ [°] ンス [°] ヘ [°] ー [°] サ	Insulator spacer	4
☆ G 139		MB18A0601	イ [°] タ (シ [°] タ)	Plate (lower)	1
G 140		M90672002	ヒ [°] ラ [°] ネ [°] ジ M2X2.8	Screw M2X2.8	4
G 141		M90359037	サ [°] ラ [°] ネ [°] ジ M3X16	Screw M3X16	2
☆ G 142		M97344099	セ [°] ツ [°] ツ [°] ク [°] テ [°] ン [°] セン (ヒ [°] ー [°] タ [°] ー [°] ト [°] ラ [°] ンス)	Cable (heater-trans)	2
G 143		M90421050	ミ [°] カ [°] キ [°] ザ [°] ガ [°] ネ 4	Washer 4	2
☆ G 901		MB18F4434	エ [°] ア [°] シ [°] リ [°] ン [°] ダ [°] ク [°] ミ [°] タ [°] テ	Air cylinder assy.	1
☆ G 902		MB18E8434	エ [°] ア [°] シ [°] リ [°] ン [°] ダ [°] ク [°] ミ [°] タ [°] テ	Air cylinder assy.	1
☆ G 903		MB18E0199	イ [°] ト [°] キ [°] リ [°] ク [°] ミ [°] タ [°] テ	Thread trimmer assy.	1

H 下系切り機構
LOWER THREAD TRIMMER MECHANISM

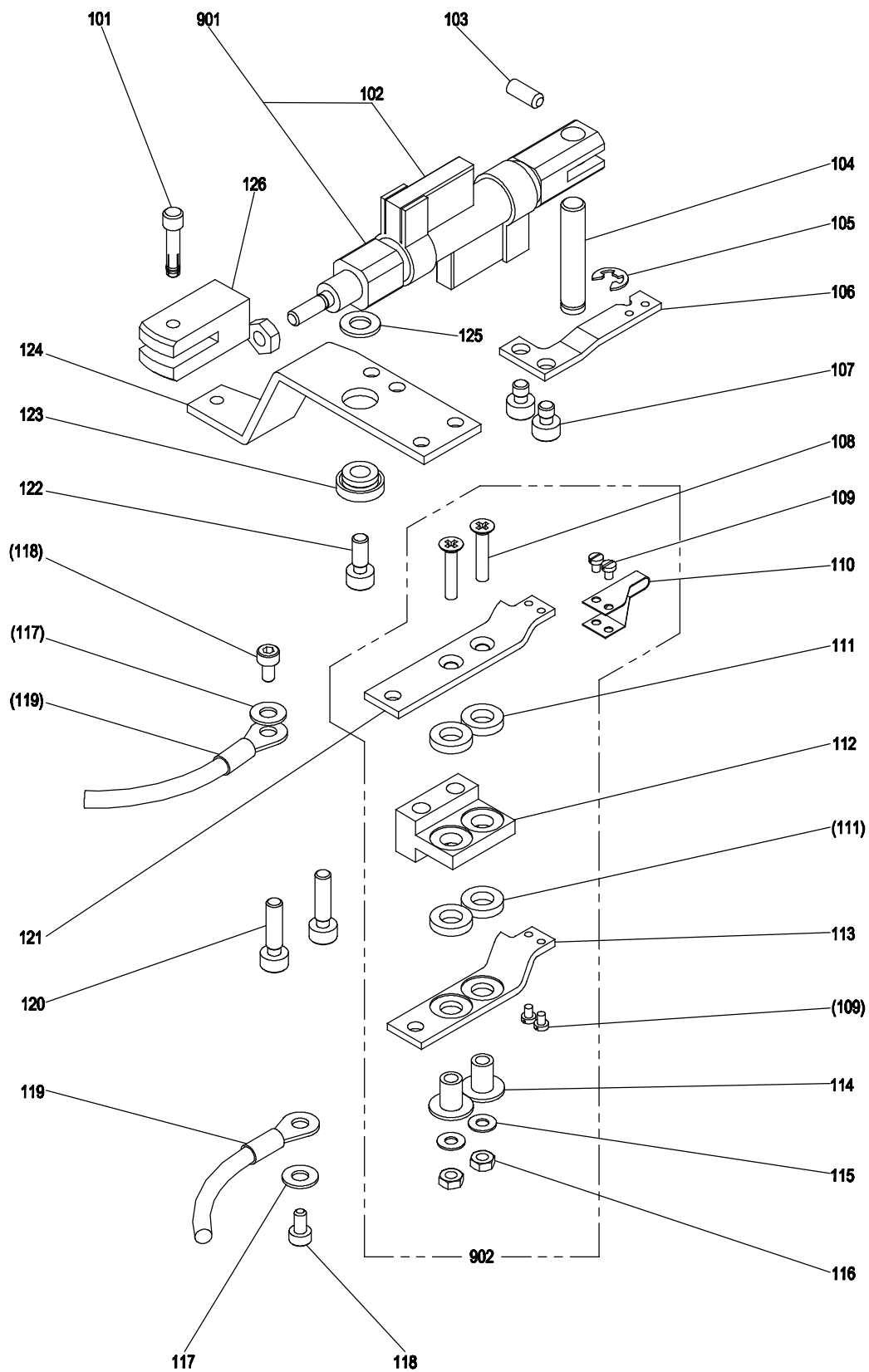

[H]下糸切り機構

LOWER THREAD TRIMMER MECHANISM

Fig no.	変更 Mod.	部品コード Parts no.	品名	Description	数量 Amt. Req.
☆ H 101		M90322063	クレビスピン	Crevice pin	1
☆ H 102		MB18F1501	オートスイッチミタテ	Auto switch assy.	1
H 103		M91058020	ロックアナツキトメネジ M4X10	Screw M4X10	1
☆ H 104		MB18B0454	シタイトクリシリンドササエピン	Pin	1
H 105		M90504065	Eカトメワ 4	E-type retaining ring 4	1
☆ H 106		MB18B6601	シタイトクリダシタ	Lower thread let out plate	1
H 107		M94021017	セフティソケット M4X5	Bolt M4X5	2
H 108		M90359037	サラネジ M3X16	Screw M3X16	2
H 109		M90672002	ヒラネジ M2X2.8	Screw M2X2.8	4
☆ H 110		MB18A0717	ヒートタイ	Heater	1
☆ H 111		M96201099	ゼツエンスペーサ	Insulator spacer	4
☆ H 112		MB18A3603	シタイトヒートタイ	Heater adapter	1
☆ H 113		MB18A0601	イタ(シタ)	Plate (lower)	1
☆ H 114		M96101099	ゼツエンスリーブ	Insulator sleeve	2
H 115		M90316050	ミカキサガネ 3	Washer 3	2
☆ H 116		M90880045	ユルミトメナット	Loosening prevention nut	2
H 117		M90421050	ミカキサガネ 4	Washer 4	2
H 118		M94008017	セフティソケット M4X6	Bolt M4X6	2
☆ H 119		M97343099	セツゾクテンセン(ヒータートランス)	Cable (heater-trans)	2
☆ H 120		M94022017	セフティソケット M4X15.5	Bolt M4X15.5	2
☆ H 121		MB18A2601	イタ(ウエ)	Plate (upper)	1
H 122		M95005017	セフティソケット M5X10	Bolt M5X10	1
☆ H 123		MB18A0750	ブッシュ	Bushing	1
☆ H 124		MB18E0436	シタイトヨウトウイタクミタテ	Rock plate	1
☆ H 125		M90518050	サガネ φ5.5(φ12)X1.2	Washer φ5.5(φ12)X1.2	1
☆ H 126		MB18A0621	Yカタナックル	Y-knuckle	1
☆ H 901		MB18F2434	エアシリンダクミタテ	Air cylinder assy.	1
☆ H 902		MB18E1717	シタイトクリヒータクミタテ	Lower trimmer assy.	1

J 糸調子機構
THREAD GUIDE MECHANISM

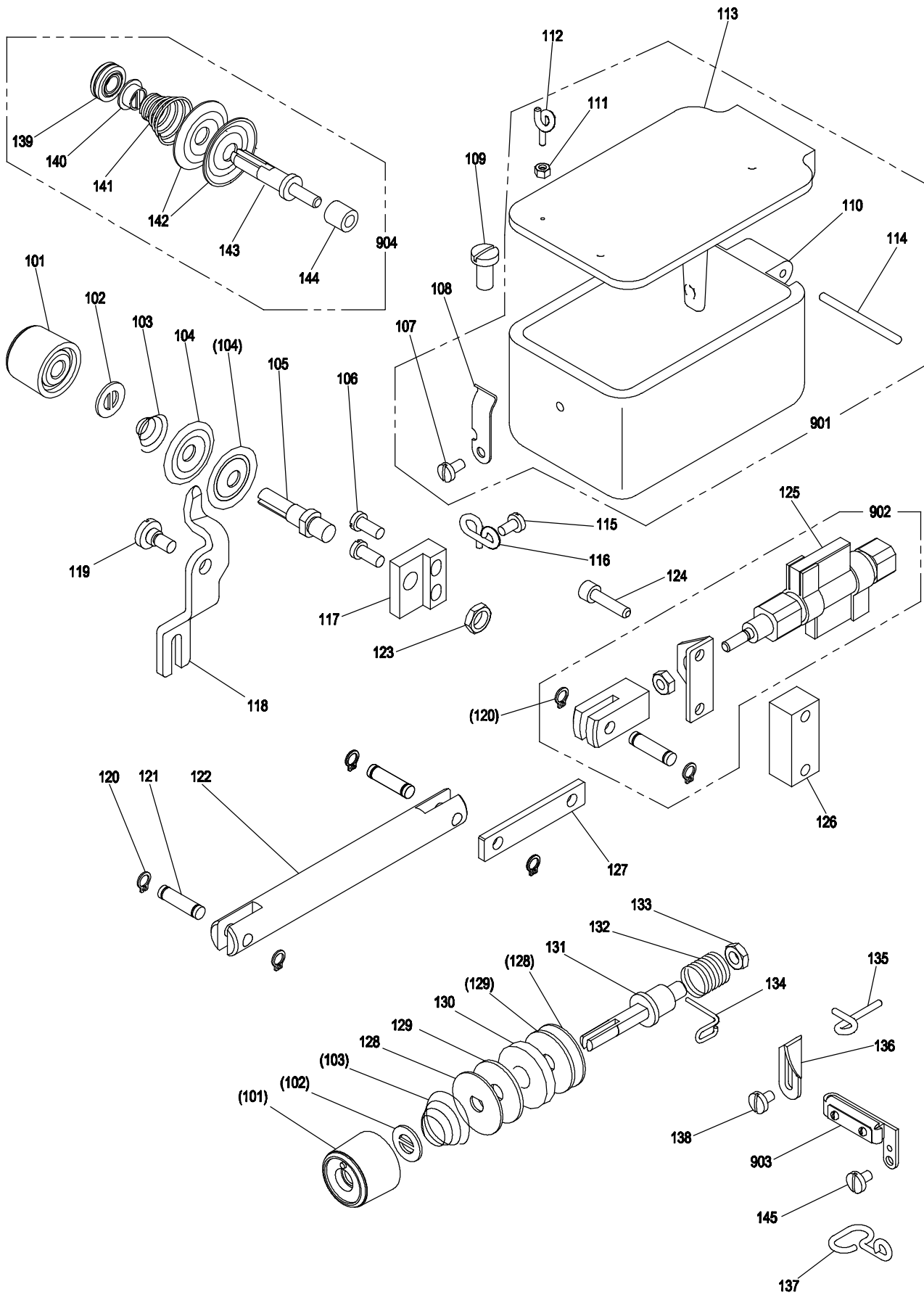

[J]系調子機構

THREAD GUIDE MECHANISM

Fig no.	変更 Mod.	部品コード Parts no.	品名	Description	数量 Amt. Req.
☆ J 101		M91610046	ツマミナット	Thumb nut	2
☆ J 102		MT60A0802	マワリメ	Thumb nut revolution stopper	2
☆ J 103		MB18A0192	イトチョウシハネ	Bobbin thread tension spring	2
☆ J 104		MB18A0555	イトチョウシガラ	Thread tension disc	2
☆ J 105		MB18A0213	イトチョウシホウ	Tension stud	1
☆ J 106		M91129003	マルヒラネジ 11/64(40)X10.5	Screw 11/64(40)X10.5	2
☆ J 107		M90948003	マルヒラネジ 9/64(40)X6.8	Screw 9/64(40)X6.8	1
☆ J 108		MB18A1259	ローラオサエイタハネ	Leaf spring	1
☆ J 109		M91511003	マルヒラネジ 15/64(28)X12	Screw 15/64(28)X12	1
☆ J 110		MB18A3138	アブラツボ	Oil pot	1
☆ J 111		M90503045	ロッカナット 3/32(56)	Nut 3/32(56)	1
☆ J 112		MB18A4180	テンピンイトアンナイ (B)	Thread guide (B)	1
☆ J 113		MB18A2138	アブラツボフタ	Oil pot cover	1
☆ J 114		M90329060	トメピン	Pin	1
☆ J 115		M90948003	マルヒラネジ 9/64(40)X6.8	Screw 9/64(40)X6.8	1
☆ J 116		MB18A0180	イトチョウシイトアンナイ	Thread tension	1
☆ J 117		MB18A0211	イトチョウシダイ	Thread tension stand	1
☆ J 118		MB18A0221	イトユルメイタ	Tension release plate	1
☆ J 119		M91770015	ダンツキヒラネジ 3/16(28)X10.7	Screw 3/16(28)X10.7	1
J 120		M90331065	Cガタメワ 5	C-type retaining ring 5	6
☆ J 121		MB18A0223	イトユルメピン 3.8X46	Thread releasing pin 3.8X46	2
☆ J 122		MB18B2454	イトユルメジク	Shaft	1
☆ J 123		M91808045	ロッカナット 9/32(28)	Nut 9/32(28)	1
J 124		M94014017	セフティソケット M4X18	Bolt M4X18	2
☆ J 125		MB18F3501	オートスイッチガミタテ	Auto switch assy.	1
☆ J 126		MB18A1603	イトユルメリツケダイ	Thread releasing bracket	1
J 127		MH28A0910	イトユルメリンク	Link	1
☆ J 128		MB18A1257	イトアンナイケルマフェルトオサエイタ	Thread guide ring clamp flame	2
☆ J 129		MB18A1740	イトアンナイケルマフェルト	Thread guide ring felt	2
☆ J 130		MB18A0175	イトアンナイケルマ	Thread guide ring	1
☆ J 131		MB18A1213	イトチョウシシタジク	Thread tension under shaft	1
☆ J 132		MB18A0187	イトトリハネ (B)	Thread take-up spring (B)	1
☆ J 133		M91508045	ロッカナット 15/64(28)	Nut 15/64(28)	1
☆ J 134		MB18A1187	イトトリハネ (A)	Thread take-up spring (A)	1
☆ J 135		MB18A0216	オオイトカケ	Thread guide	1
☆ J 136		MB18A1702	イトトリハネウケイタ	Thread take-up spring plate	1
☆ J 137		MB18A2180	イトアンナイ	Thread guide	1
☆ J 138		M90947003	マルヒラネジ 9/64(40)X6	Screw 9/64(40)X6	1
☆ J 139		M91602046	ツマミナット	Thumb nut	1
☆ J 140		MM11A0702	ハネアンナイ	Spring guide	1
☆ J 141		MM11A0245	エンスイハネ	Thread tension spring	1
☆ J 142		MF10A0555	チョウシガラ	Thread tension discs	2
☆ J 143		MS14A0553	チョウシホウ	Thread tension stud	1
☆ J 144		MH40A0352	カラー	Spacer	1
☆ J 145		M90920002	ヒラネジ 9/64(40)X6	Screw 9/64(40)X6	1
☆ J 901		MB18E0138	アブラツボクミタテ	Oil pot assy.	1
J 902		MH28E0434	エアシリンダクミタテ	Air cylinder assy.	1
☆ J 903		MB18E1180	イトアンナイクミタテ	Thread guide assy.	1
J 904		MS14E0180	チョウセツキクミタテ	Thread tension Regulator assy.	1

K 糸巻き装置機構
BOBBIN WINDER MECHANISM

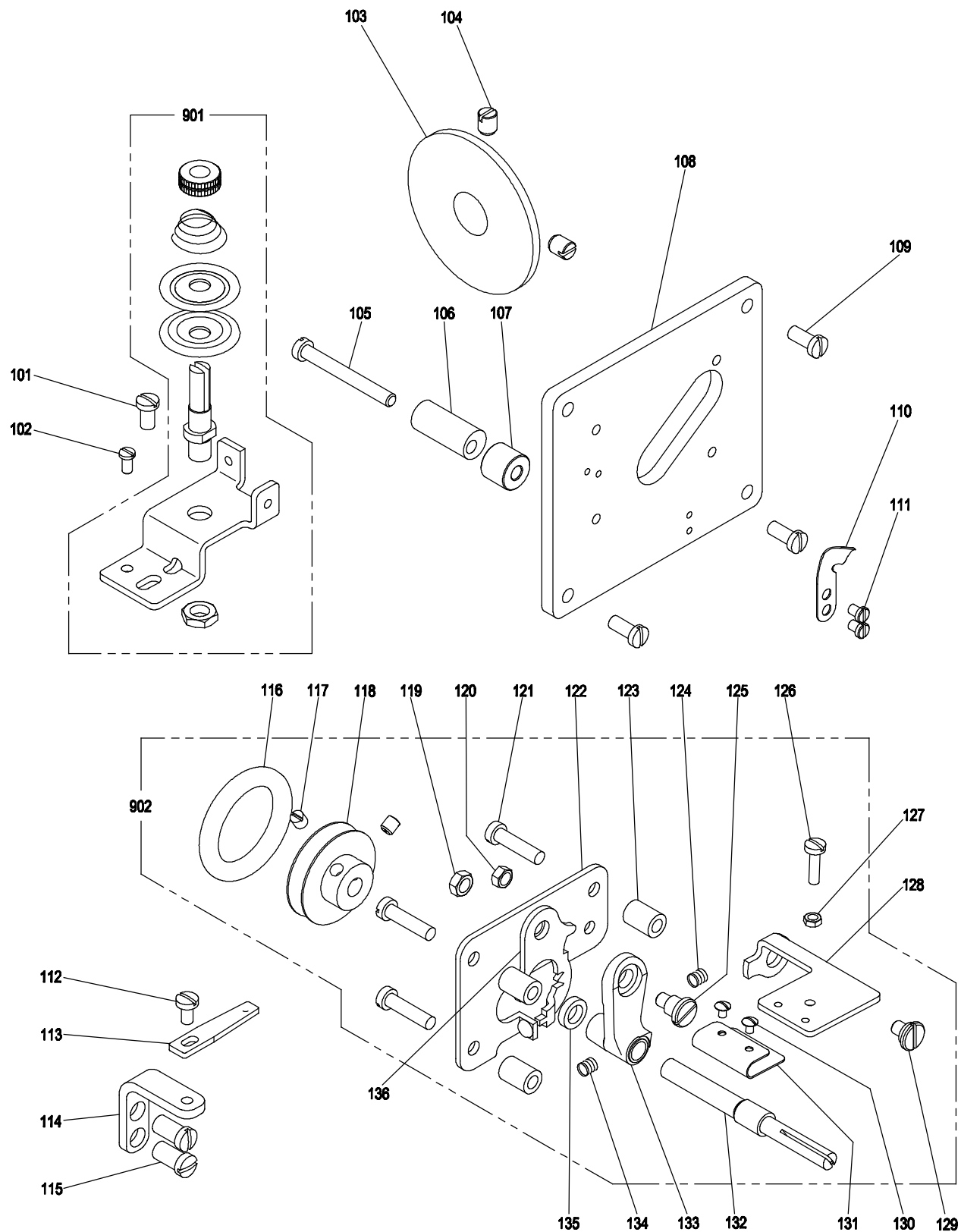

[K]糸巻き装置機構
BOBBIN WINDER MECHANISM

Fig no.	変更 Mod.	部品コード Parts no.	品名	Description	数量 Amt. Req.
☆ K 101		M91144003	マルヒラネジ 11/64(40)X8.5	Screw 11/64(40)X8.5	1
☆ K 102		M90824002	ナベネジ 1/8(44)	Screw M1/8(44)	1
☆ K 103		MB18A0194	イトマキマサツグルマ	Friction ring	1
☆ K 104		M91525001	トメネジ 15/64(28)X7	Screw 15/64(28)X7	2
☆ K 105		M91143003	マルヒラネジ 11/64(40)X38	Screw 11/64(40)X38	1
☆ K 106		MB18A0190	イトマキストッパ	Bobbin winder stopper	1
☆ K 107		MB18A0476	スパーサ	Spacer	1
☆ K 108		MB18A0803	イトマキマドイタ	Bobbin winder plate	1
☆ K 109		M91129003	マルヒラネジ 11/64(40)X10.5	Screw 11/64(40)X10.5	4
☆ K 110		MB18A1196	イトキリホンハン	Thread trimmer holder	1
☆ K 111		M90807003	ヒラネジ 1/8(44)X4	Screw 1/8(44)X4	2
☆ K 112		M90948003	マルヒラネジ 9/64(40)X6.8	Screw 9/64(40)X6.8	1
☆ K 113		MB18A0181	イトマキイトアンナイ	Bobbin winder thread guide	1
☆ K 114		MB18A2603	イトマキイトアンナイトリツケダイ	Bobbin winder thread guide table	1
☆ K 115		M91509003	マルヒラネジ 15/64(28)X11	Screw 15/64(28)X11	2
☆ K 116		MB18A1194	イトマキグルママサツリン	Friction ring	1
☆ K 117		M91116001	イトマキグルマトメネジ	Screw	2
☆ K 118		MB18A2194	イトマキグルマ	Wheel	1
☆ K 119		M91112045	ロックナット 11/64(40)	Nut 11/64(40)	1
☆ K 120		M91207045	ロックナット 3/16(28)	Nut 3/16(28)	1
☆ K 121		M91142003	マルヒラネジ 11/64(40)X18	Screw 11/64(40)X18	3
☆ K 122		MB18A0189	イトマキダイ	Bobbin winder bracket	1
☆ K 123		M90455050	イトマキダイトリツケサガネ	Washer	3
☆ K 124		MB18A0700	イトマキジクダイバネ	Spring	1
☆ K 125		M91145015	イトマキウデダンネジ	Screw	1
☆ K 126		M90806003	マルヒラネジ 1/8(44)X12.5	Screw 1/8(44)X12.5	1
☆ K 127		M90855045	ロックナット 1/8(44)	Nut 1/8(44)	1
☆ K 128		MB18A5192	ホビンオサエ	Spring plate for bobbin winder	1
☆ K 129		M91111015	ダンネジ 11/64(40)X6.2	Screw 11/64(40)X6.2	1
☆ K 130		M90608003	ハイントネジ 3/32(56)	Screw 3/32(56)	2
☆ K 131		MB18A3192	ホビンオサエハネ	Presser spring bobbin	1
☆ K 132		MB18A0191	イトマキシク	Shaft	1
☆ K 133		MB18A1191	イトマキウデ	Bobbin winder arm	1
☆ K 134		MB18A1700	マキアケハネ	Spring	1
☆ K 135		MB18A0352	イトマキグルマカラー	Collar	1
☆ K 136		MB18A0551	イトマキジクダイチヨウセツイタ	Thread tension regulator plate	1
☆ K 901		MB18E0155	シタイトアンナイダイクミタテ	Lower thread guide adapter assy.	1
☆ K 902		MB18E0190	イトマキダイクミタテ	Bobbin winder bracket assy.	1

L
 X-Yテーブル機構
 X-Y TABLE MECHANISM

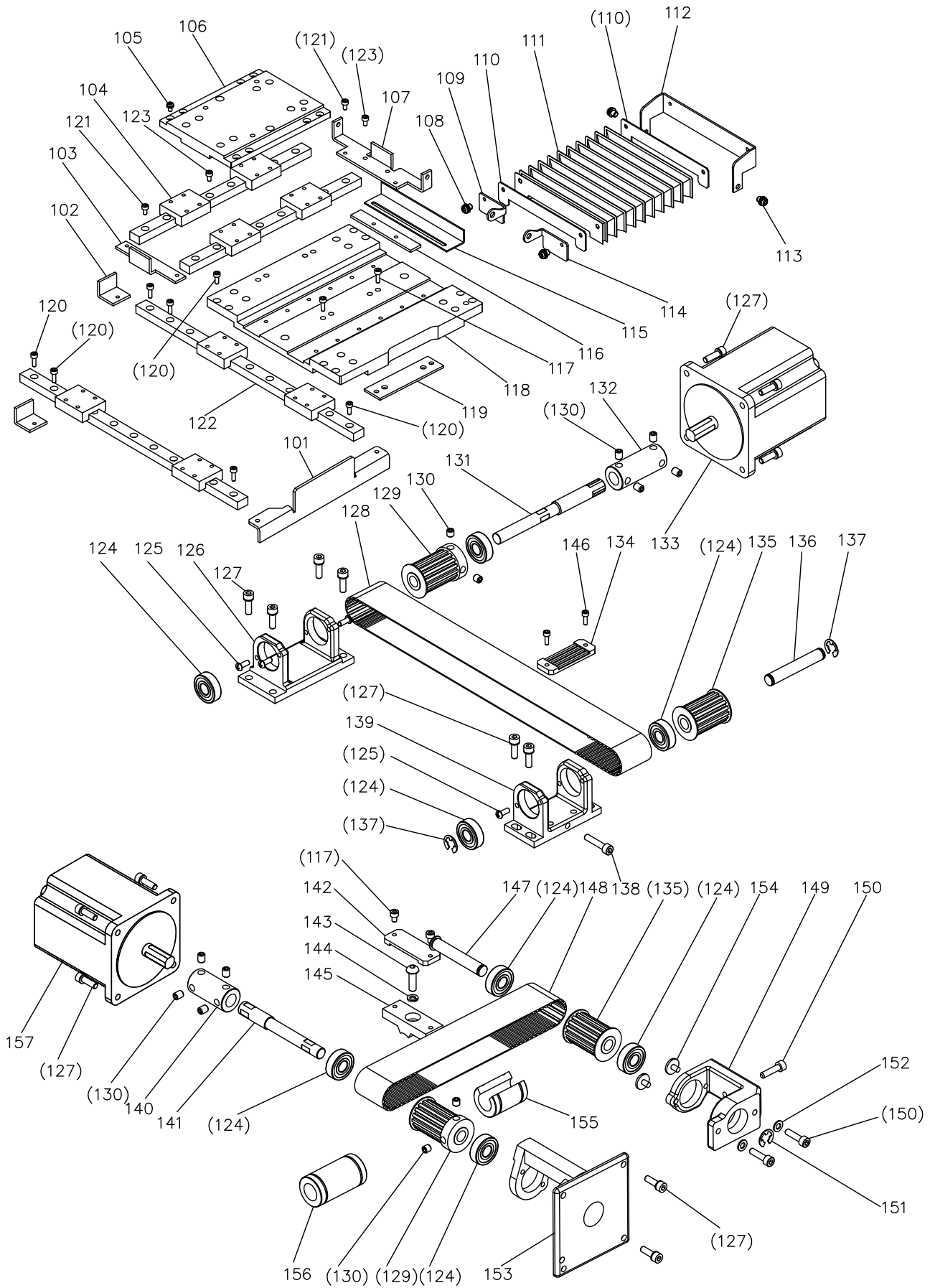

[L]X-Yテーブル機構
X-Y TABLE MECHANISM

Fig no.	変更 Mod.	部品コード Parts no.	品名	Description	数量 Amt. Req.
L 101		MH28A0477	ストッパ	stopper	1
☆ L 102		MB18A2477	Xジクストッパ	X-stopper	2
☆ L 103		MB18A1477	Yジクストッパ	Y-stopper	1
☆ L 104		MB18A4920	リニアガイド	Linear guide	2
L 105		M90814004	フライマナベネジ M3X5.2	Screw M3X5.2	16
☆ L 106		ME18A0957	Yイトウレース	Y-movable race	1
☆ L 107		MB18A0477	Yジクストッパ	Y-stopper	1
L 108		M90859004	SW-PWフライマナベネジ M3X6	Screw M3X6	4
☆ L 109		MB18B4601	ジャバラトリツケイタ FL	Shutter adapter (FL)	1
☆ L 110		MA20A0257	オサエイタ	Shutter holder	2
☆ L 111		MB18A0458	ジャバラ	Shutter	1
☆ L 112		MB18B3601	ジャバラトリツケイタ R	Shutter adapter (R)	1
L 113		M91058004	SW-PWフライマナベネジ M4X6	Screw M4X6	2
☆ L 114		MB18B5601	ジャバラトリツケイタ FR	Shutter adapter (FR)	1
L 115		MH28A0407	Xケンシュツイタ	Detector plate X	1
☆ L 116		MB18A4601	ネジイタ	Detector holder plate	1
L 117		M94001017	セフティソケット M4X10	Bolt M4X10	4
L 118		MH28A0957	Xイトウレース	Movable race X	1
☆ L 119		MB18A1476	スペーサ	Spacer	1
L 120		M94012017	セフティソケット M3X8	Bolt M3X8	32
L 121		M93004021	ロッカクアナツキホルト M3X5	Bolt M3X5	4
☆ L 122		ME28A0920	リニアガイド	Linear guide	2
L 123		M93003021	ロッカクアナツキホルト M3X6	Bolt M3X6	14
☆ L 124		MS02A2456	シールドボールベアリング	Ball bearing	8
L 125		M91071004	SW-MWフライマナベネジ M4X8	Screw M4X8	8
☆ L 126		MA30A0758	ブラケット	Bracket	1
L 127		M95004017	セフティソケット M5X16	Bolt M5X16	20
☆ L 128		MB18A1523	タイミングベルト	Cog belt	1
☆ L 129		MB45A0767	ベルトグルマ	Cog pulley	2
L 130		M96002001	ロッカクアナツキメネジ M6X6	Screw M6X6	12
☆ L 131		ME28A0390	Xクツウジク	Driving shaft (X)	1
☆ L 132		MB18A1571	ジクツギテ	Coupling	1
L 133		MH50E0848	ステッピングモータ	Motor complete	1
☆ L 134		MA35A1781	ベルトオサエ	Belt clasper	1
☆ L 135		MB62A0767	ベルトグルマ	Cog pulley	2
☆ L 136		MA21P0454	ジク	Shaft	1
L 137		M90604065	Eガタメワ 8	E-type retaining ring 5	2
L 138		M95011021	ロッカクアナツキホルト M5X25	Bolt M5X25	1
☆ L 139		MA35A6758	ブラケット	Bracket	1
☆ L 140		MB18A1571	ジクツギテ	Coupling	1
☆ L 141		MB18A0390	Yクツウジク	Driving shaft (Y)	1
☆ L 142		MB18E0778	ベルトオサエ	Belt clasper	1
L 143		M96061021	ロッカクアナツキホタンホルト M6X20	Bolt M6X20	1
L 144		M90624053	パネサガネ 6	Spring washer 6	1
☆ L 145		MB18E0781	Yベルトタイ	Y-belt holder	1
L 146		M94019017	セフティソケット M4X14	Bolt M4X14	2
☆ L 147		MS13A2454	ジュウトウジク	Shaft	1
☆ L 148		MB18A0523	タイミングベルト	Cog belt	1
☆ L 149		MS13A0758	ブラケット	Bracket	1
L 150		M95001017	セフティソケット M5X20	Bolt M5X20	3
L 151		M90516065	Cガタメワ 10	C-type retaining ring 10	1
L 152		M90511050	サガネ 5	Washer 5	2
☆ L 153		MA45A5758	ブラケット	Bracket	1
☆ L 154		M91119002	ヒラネジ 11/64(40)X6.8	Screw 11/64(40)X6.8	2
☆ L 155		MB18A1921	リニアブッシュ	Bearing	1
☆ L 156		MB18A0921	リニアブッシュ	Bearing	1
L 157		MH50E1848	ステッピングモータ	Motor complete	1

☆印はPLK-E2008H共通部品を示します。
☆indicates PLK-E2008H common parts.

M 外押え機構
WORK HOLDER MECHANISM

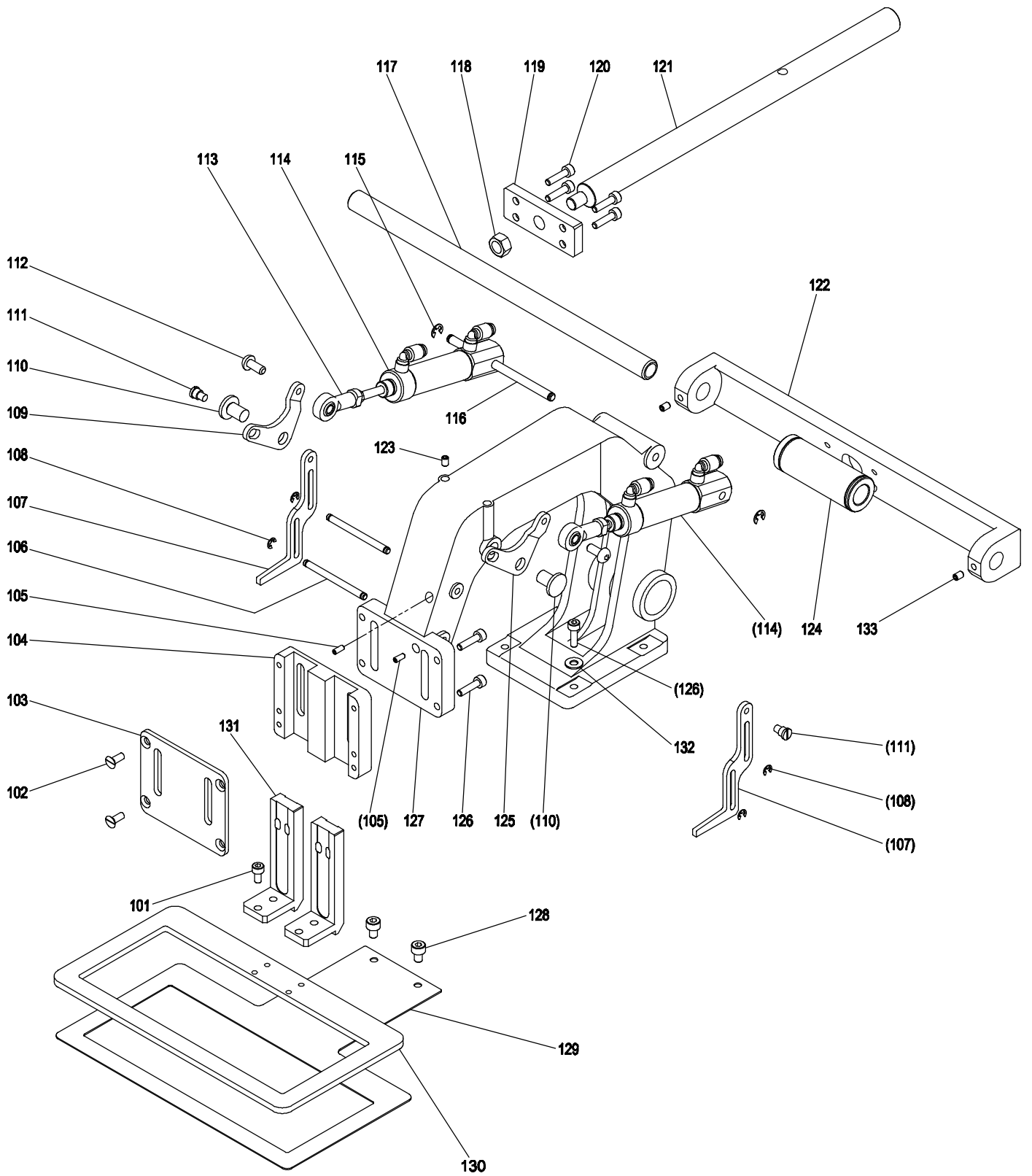

[M]外押え機構

WORK HOLDER MECHANISM

Fig no.	変更 Mod.	部品コード Parts no.	品名	Description	数量 Amt. Req.
M 101		M94002017	ロックアナツキボルト M4X10	Bolt M4X10	4
M 102		M94005037	Pサラネジ M4X8	Screw M4X8	4
☆ M 103		MB18A2742	フタ	Cover	1
☆ M 104		MB18A1263	オサエアンナイ	Work holder guide plate	1
M 105		M93009020	ロックアナツキメネジ M3X8	Screw M3X8	2
☆ M 106		MB18A5454	ピン	Pin	2
☆ M 107		MB18A0252	オサエレバー	Pushing lever	2
M 108		M90512065	Eカ外メワ 3	E-type retaining ring 3	4
☆ M 109		MB18A0950	レバー	Lever	1
☆ M 110		ME18A0454	ツバツクシク	Shaft	2
☆ M 111		M91131015	ダンツキヒラネジ 11/64(40)X3.6	Hinged screw 11/64(40)X3.6	2
M 112		M95031021	ロックアナツキボルト M5X12	Bolt M5X12	2
☆ M 113		MB62A0975	ロッドエンド	Connecting link	2
☆ M 114		MB18A0434	エアシリンダ	Air cylinder	2
M 115		M90504065	Eカ外メワ 4	E-type retaining ring 4	2
☆ M 116		MB18A4454	ピン	Pin	1
M 117		MH28A0454	シク	Shaft	1
M 118		M92075045	ナット M8	Nut M8	1
☆ M 119		MB18A0751	ブロック	Block	1
M 120		M94002017	セフティソケット M4X8	Bolt M4X8	4
☆ M 121		MB18A1390	Y外ウシク	Driving shaft (Y)	1
M 122		MH28A0455	シクササエ	Shaft holder	1
M 123		M91053020	ロックアナツキメネジ M4X6	Screw M4X6	2
☆ M 124		MB62A0921	リニアブッシュ	Bearing	1
☆ M 125		MB18A1950	レバー	Lever	1
M 126		M94006017	セフティソケット M4X16	Bolt M4X16	8
☆ M 127		MB18A0263	オサエダイ	Work holder arm	1
M 128		M95003017	セフティソケット M5X8	Bolt M5X8	2
☆ M 129		ME28A1272	オクリイタ	Feed plate	1
☆ M 130		ME28A0257	オサエイタ	Clamp frame	1
☆ M 131		MB18A1481	スライダ	Slider	2
M 132		M90421050	ザガネ 4	Washer 4	4
M 133		M95004020	ロックアナツキメネジ M5X8	Screw M5X8	2

N 配線配管機構(1)
CABLE AND AIR COMPONENTS(1)

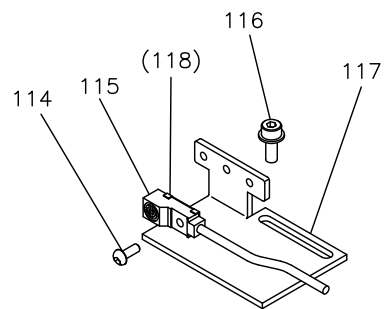
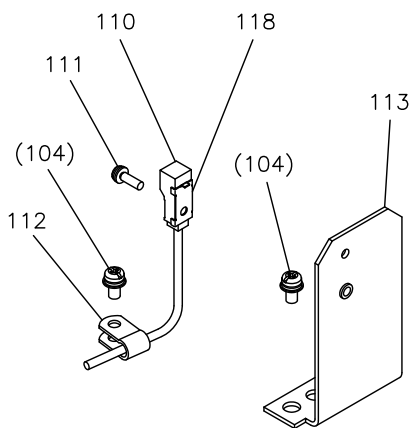
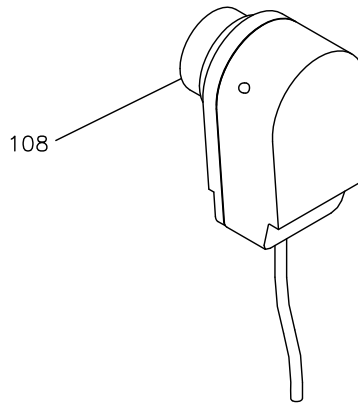
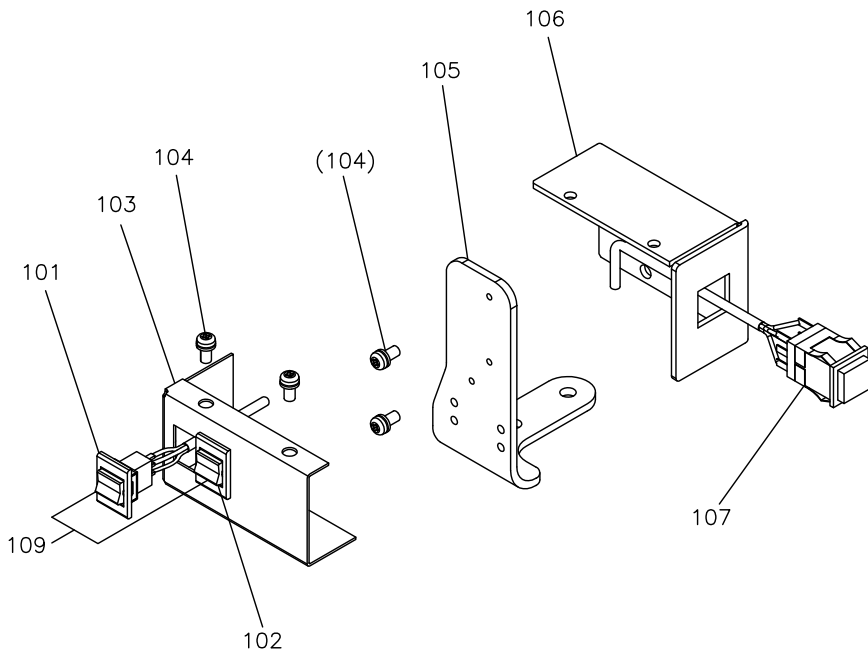

[N]配線配管機構(1)

CABLE AND AIR COMPONENTS(1)

Fig no.	変更 Mod.	部品コード Parts no.	品名	Description	数量 Amt. Req.
N 101		MH28A0484	スイッチ	Switch	1
N 102		MH28A1484	スイッチ	Switch	1
N 103		MH28A3339	カバー	Cover	1
N 104		M91054004	SW-PWプライナベネジ M4X8	Screw M4X8	7
N 105		MH28A4601	トリツケイタ	Adapter	1
N 106		MH28A3601	スイッチトリツケイタ	Adapter	1
N 107		MH10A0484	オシホタンスイッチカミ	Stop switch assy.	1
☆ N 108		MB18E0406	ウロジクケンシュツキ	Detector assy.	1
N 109		MH28A2508	セツゾクテンセンクミタテ	Connection wire assy.	1
☆ N 110		ME10E0484	キンセツスイッチ X	Detector X	1
N 111		M90971004	SW-PWプライナベネジ M3X10	Screw M3X10	1
☆ N 112		M94003099	ナイロンクリップ AB-3N	Nylon clip AB-3N	1
N 113		MH28A0408	ケンシュツダイ X	Detector bracket X	1
N 114		M91606022	ロッカアナツキホタンホルト M3X10	Bolt M3X10	1
N 115		MH27E2484	キンセツスイッチ Y	Detector Y	1
N 116		M94001017	セフテイソケット M4X10	Bolt M4X10	1
☆ N 117		ME18A0408	Yケンシュツダイ	Detector bracket Y	1
☆ N 118		MH10A0602	トリツケカナグ	Holder	2

P 配線配管機構(2)
CABLE AND AIR COMPONENTS(2)

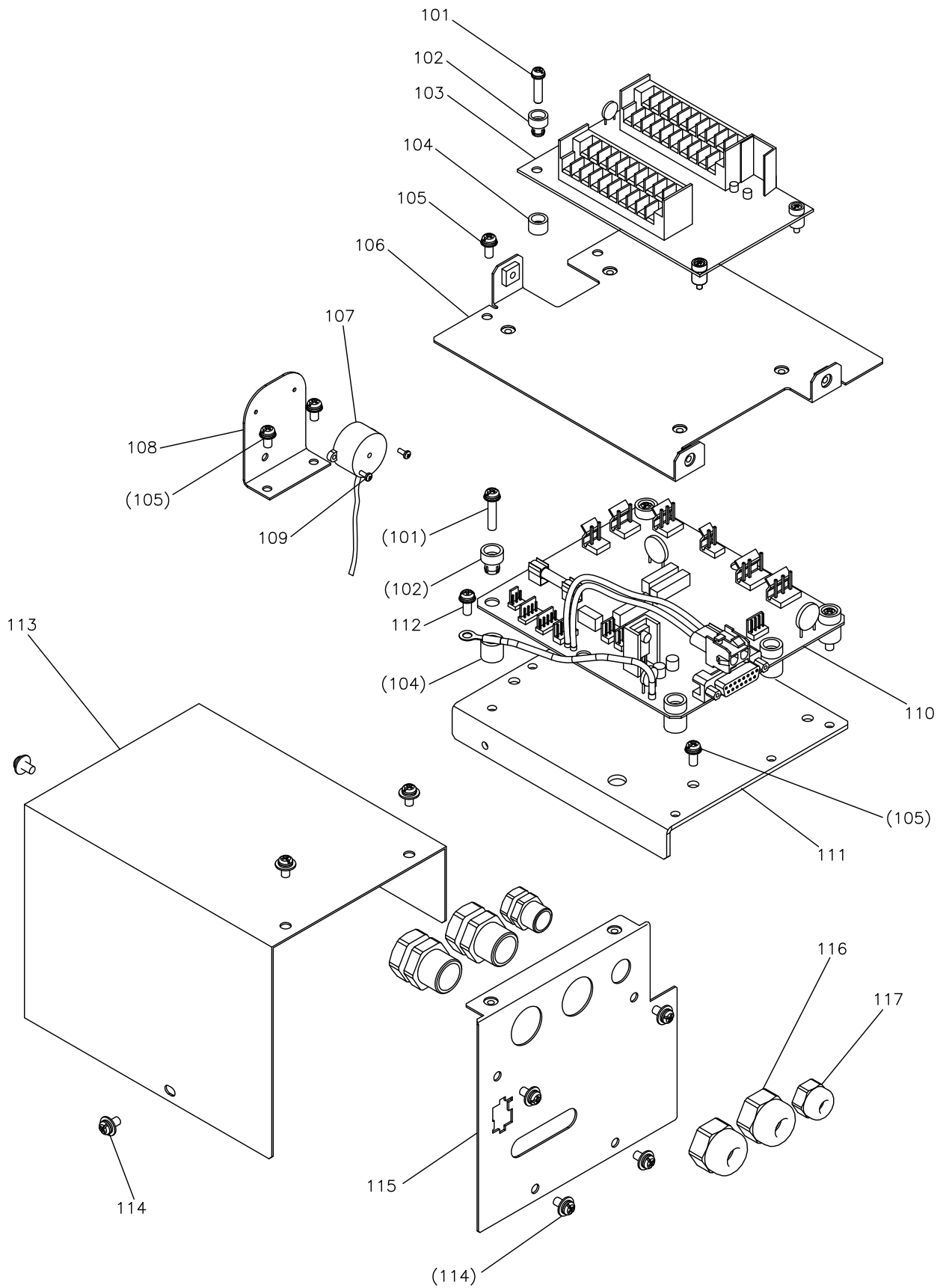

[P]配線配管機構(2)

CABLE AND AIR COMPONENTS(2)

Fig no.	変更 Mod.	部品コード Parts no.	品 名	Description	数量 Amt. Req.
P 101		M91057004	SW-PW ^ラ マイナ ^ナ ネジ ^ジ M4X20	Screw M4X20	9
P 102		MB60A0366	ワ ^ン タ ^ッ チ ^フ ツ ^シ ユ	Nylon bush	9
P 103		M800G2TE0	カ ^ク チ ^ョ ウ ^タ ン ^シ キ ^ハ ン ^キ PLK-G2-TE	Print circuit board PLK-G2-TE	1
P 104		MB60A2352	ワ ^ン タ ^ッ チ ^フ ツ ^シ ユ	Nylon bush	9
P 105		M91054004	SW-PW ^ラ マイナ ^ナ ネジ ^ジ M4X8	Screw M4X8	8
P 106		MH28A0601	キ ^ハ ン ^ト リ ^ツ ケ ^イ タ	Print circuit board adapter	1
P 107		MH28A0752	フ ^ズ ァ	Buzzer	1
P 108		MH28A5601	フ ^ズ ァ ^ト リ ^ツ ケ ^イ タ	Buzzer adapter	1
P 109		M90203037	ナ ^ハ ネ ^ジ M2X5	Bolt M2 × 5	2
P 110		M800G2SOL	ソ ^レ ノ ^イ ト ^キ ハ ^ン PLK-G2-SOL	Print circuit board PLK-G2-SOL	1
P 111		MH28A1601	キ ^ハ ン ^ト リ ^ツ ケ ^イ タ	Print circuit board adapter	1
P 112		M90409037	SW-PW ^ラ ナ ^ハ ネ ^ジ M4 × 10	Screw M4 × 10	1
P 113		MH28A2339	フ ^ハ ン ^カ バ ^ー	Cover	1
P 114		M91071004	SW-MW ^ラ マイナ ^ナ ネジ ^ジ M4X8	Screw M4X8	8
P 115		MH28A2601	コ ^ネ ク ^ト 外 ^リ ツ ^ケ イ ^タ	Connector panel	1
☆ P 116		MB60A5780	コ ^ト フ ^ツ シ ^ユ (FGA-21L-12)	Cord bushing (large)	2
☆ P 117		MB60A6780	コ ^ト フ ^ツ シ ^ユ (FGA-13-08)	Cord bushing (small)	1

☆印はPLK-E2008H共通部品を示します。
 ☆indicates PLK-E2008H common parts.

Q 配線配管機構(3)
CABLE AND AIR COMPONENTS(3)

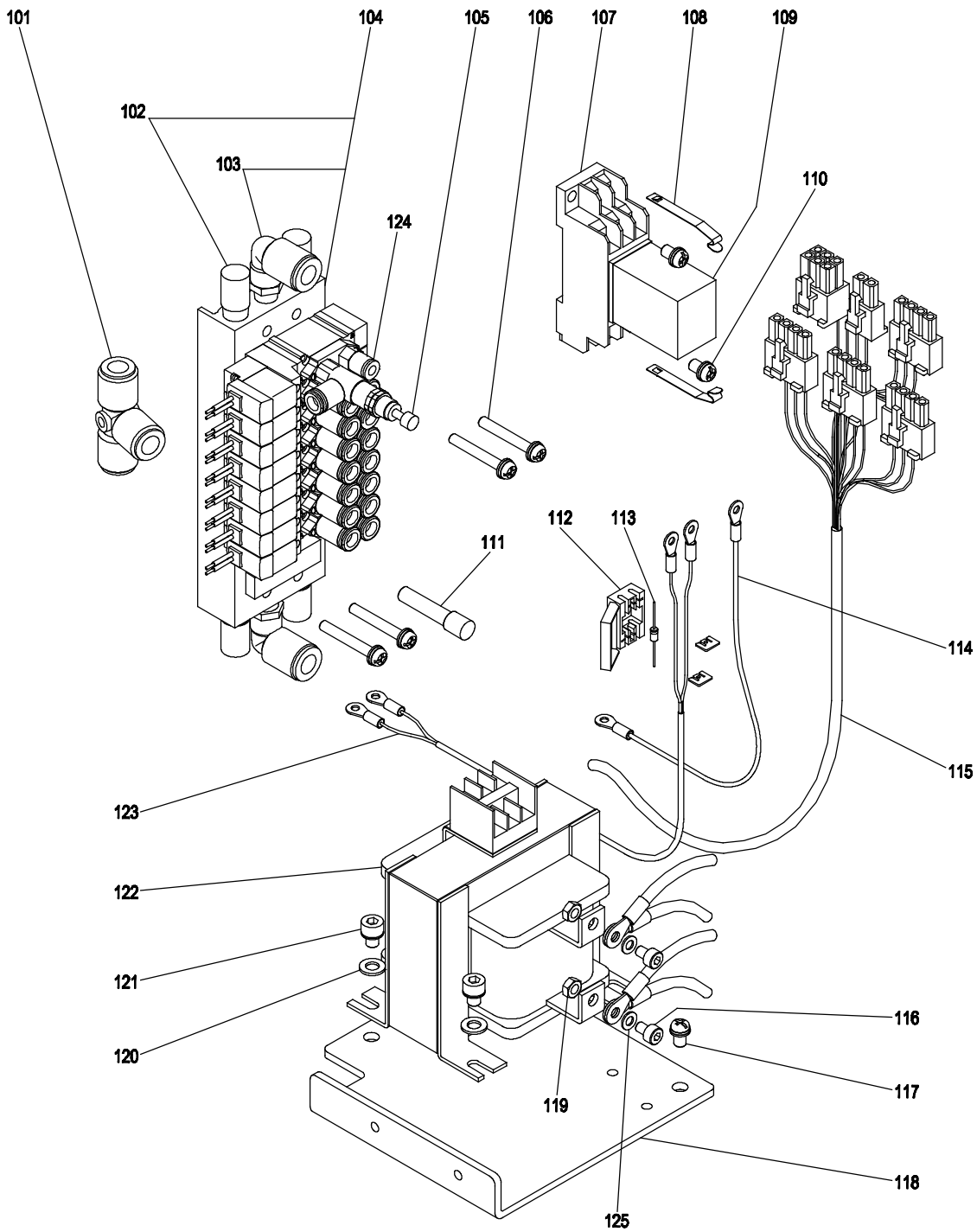

[Q]配線配管機構(3)

CABLE AND AIR COMPONENTS(3)

Fig no.	変更 Mod.	部品コード Parts no.	品名	Description	数量 Amt. Req.
☆ Q 101		M91049089	Tガツキテ	T-shape connector	1
☆ Q 102		M91035089	サイレンサ	Muffler	4
☆ Q 103		MA20A8571	Lガツキテ	L-shape connector	2
Q 104		MH28A1508	セツゾクテンセンクミタテ	Connection wire assy.	1
☆ Q 105		M91051089	ミニチュアゲンアツベン	Reducing valve	1
Q 106		M91276004	SW-PWプラマイナヘネジ M4X30	Screw M4X30	4
☆ Q 107		M93201099	ソケット PYF-08A	Socket PYF-08A	1
☆ Q 108		M93101099	ホルダ	Relay holder	2
☆ Q 109		M93005098	リレー MY2-DC24	Relay MY2-DC24	1
Q 110		M91059004	SW-PWプラマイナヘネジ M4X12	Screw M4X12	2
☆ Q 111		MB62A0757	プラグ	Plug	1
☆ Q 112		M91024099	スパークサプレッサコネクタ 172006-1	Diode connector 172006-1	1
☆ Q 113		M94004098	ダイオード DSF10TC	Diode DSF10TC	1
☆ Q 114		M97340099	セツゾクテンセンクミタテ	Connection wire assy.	1
Q 115		MH28A0508	セツゾクテンセンクミタテ	Connection wire assy.	1
Q 116		M94001017	セフティソケット M4X10	Bolt M4X10	2
Q 117		M91067004	SW-PWプラマイナヘネジ M5X10	Screw M5X10	3
Q 118		MH28A0770	トランスベース	Transformer base plate	1
Q 119		M91007045	ナット M4	Nut M4	2
Q 120		M90511050	ワッシャ 5	Washer 5	4
Q 121		M95013017	セフティソケット M5X6	Bolt M5X6	4
☆ Q 122		M818E0TRN	トランス	Transformer	1
Q 123		MH28A4508	セツゾクテンセンクミタテ	Connection wire assy.	1
☆ Q 124		MA20A9571	ワンタッチツキテ KJH04-M5	Connector KJH04-M5	1
Q 125		M90422050	ワッシャ 4	Washer 4	2

R 付属品(1)
ACCESSORIES(1)

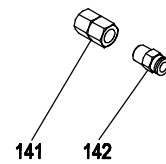
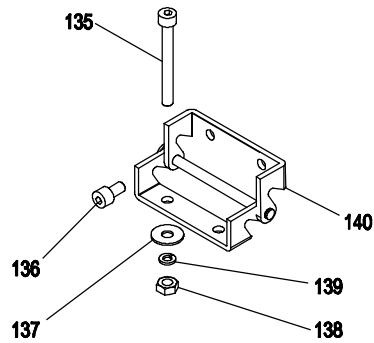
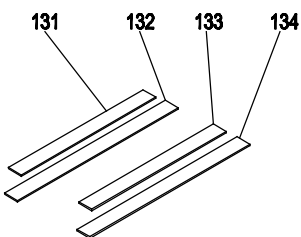
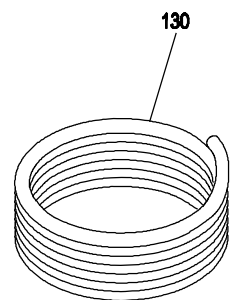
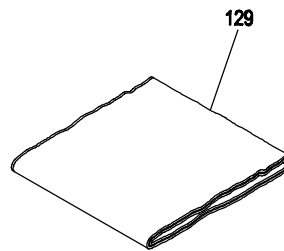
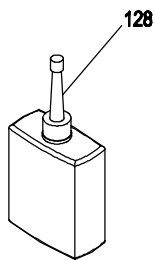
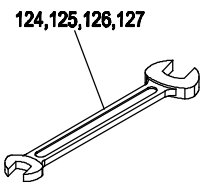
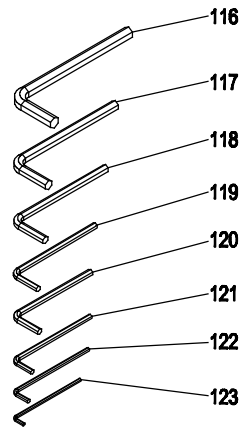
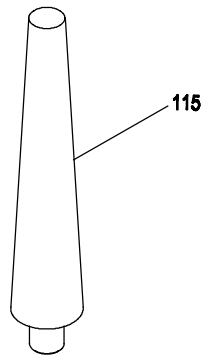
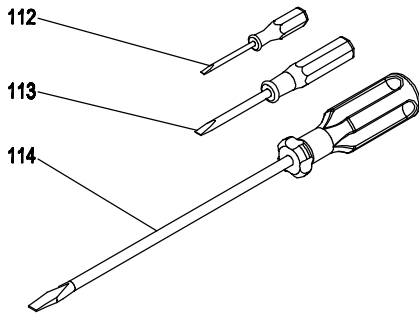
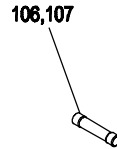
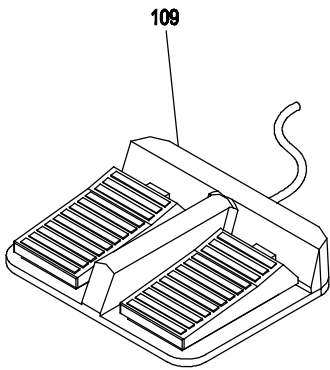
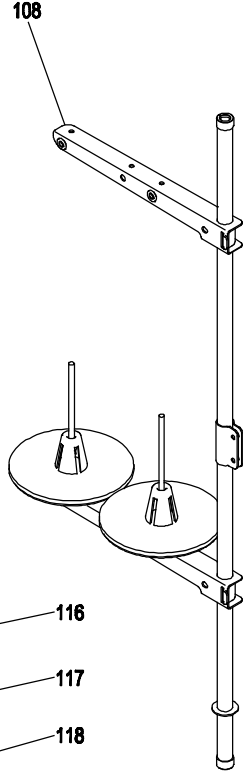
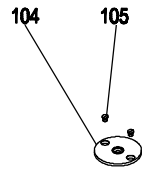
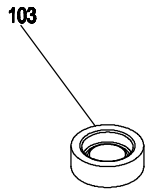
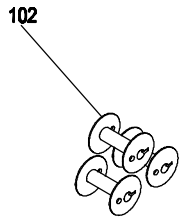
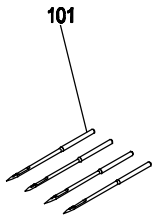

[R]付属品(1)
ACCESSORIES(1)

Fig no.	変更 Mod.	部品コード Parts no.	品名	Description	数量 Amt. Req.
☆ R 101		MB18A0128	ハリ	Needle	4
☆ R 102		MB18A0123	ホビン	Bobbin	3
☆ R 103		MB60A0419	ボウシゴム	Rubber cushion	6
☆ R 104		MB18A1101	ハリタ	Needle plate	1
☆ R 105		M90605010	サラネジ 3/32(56)X4	Screw 3/32(56)X4	2
R 106		MH10A3FUS	ヒューズ 2.5A	Fuse2.5A	1
R 107		MH10A2FUS	ヒューズ 20A	Fuse20A	1
☆ R 108		MH10E0193	イタテダイヤセット	Cotton stand assy.	1
☆ R 109		MH10A0FSW	フットスイッチ	Foot switch	1
☆ R 110		MB18A0717	ヒートタイ	Heater	2
R 111		M90672002	ヒラネジ M2X2.8	Screw M2X2.8	4
☆ R 112		MB02A1608	ネジマワシ (ショウ)	Screw driver (small)	1
☆ R 113		MB02A0608	ネジマワシ (チュウ)	Screw driver (middle)	1
☆ R 114		MF00A0608	ネジマワシ (タイ)	Screw driver (large)	1
☆ R 115		MA10A1613	トウフササエ	Head rest	1
☆ R 116		MS05A1976	ロッカクホウスパナ 6	Hexagonal wrench 6	1
☆ R 117		MS05A0976	ロッカクホウスパナ 5	Hexagonal wrench 5	1
☆ R 118		MS01A1976	ロッカクホウスパナ 4	Hexagonal wrench 4	1
☆ R 119		MF90A0976	ロッカクホウスパナ 1/8	Hexagonal wrench 1/8	1
☆ R 120		MS02A2976	ロッカクホウスパナ 3	Hexagonal wrench 3	1
☆ R 121		MS02A1976	ロッカクホウスパナ 2.5	Hexagonal wrench 2.5	1
☆ R 122		MS02A0976	ロッカクホウスパナ 2	Hexagonal wrench 2.5	1
☆ R 123		MS10A0976	ロッカクホウスパナ 1.5	Hexagonal wrench 1.5	1
☆ R 124		MS02A0479	リウグチスパナ 13X17	Spanner 13X17	1
☆ R 125		MM10A1479	リウグチスパナ 14X10	Spanner 14X10	1
☆ R 126		MS10A1976	リウグチスパナ 8X9	Spanner 8X9	1
☆ R 127		MS10A2976	リウグチスパナ 6X7	Spanner 6X7	1
☆ R 128		MF10A0149	アブラサシ	Oil container	1
☆ R 129		MH10A0734	ビニールカバー	Polyethylene cover	1
☆ R 130		MS06A0567	エアチューブ	Air tube	1
☆ R 131		MB18A1691	パッキン (オクリタイヨウ S)	Clamp pad (for feed plate S)	4
☆ R 132		ME28A0691	パッキン (オクリタイヨウ L)	Clamp pad (for feed plate L)	4
☆ R 133		MB18A3691	パッキン (ソトオサエヨウ S)	Clamp pad (for clamp frame S)	4
☆ R 134		ME28A1691	パッキン (ソトオサエヨウ L)	Clamp pad (for clamp frame L)	4
R 135		M96020021	ロッカクアナツキボルト M6X55	Bolt M6X55	4
R 136		M96002017	セフティソケット M6X12	Bolt M6X12	4
☆ R 137		M90630050	トクシュガガネ (フゾクヨウ)	Flat washer	4
R 138		M91576045	ナット M6	Nut M6	4
R 139		M90624053	ハネサガガネ 6	Spring washer 6	4
☆ R 140		MB60A0560	チョウハン	Hinge	2
☆ R 141		M91010089	ロッカクソケット	Socket	1
☆ R 142		MA30A0571	ワンタッチツギテ	Quick joint	1

S 付属品(2)
ACCESSORIES(2)

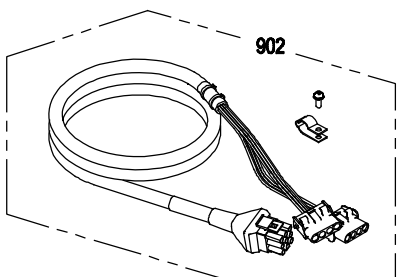
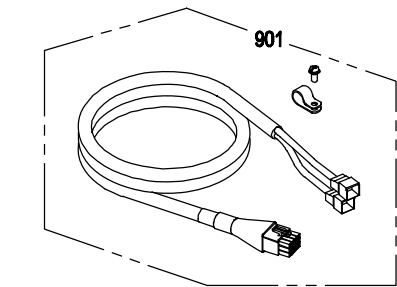
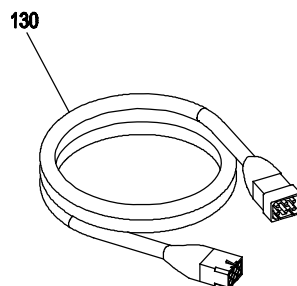
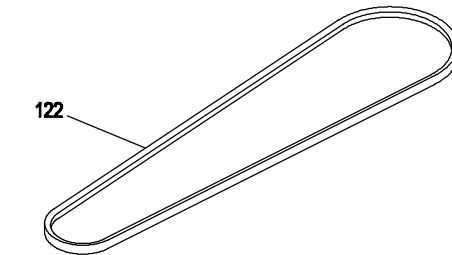
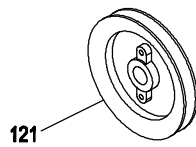
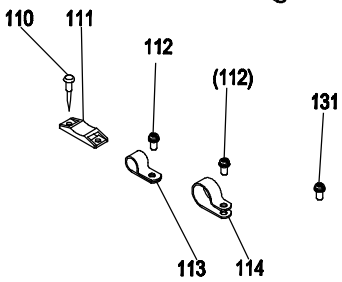
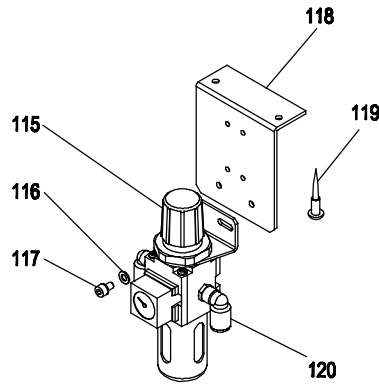
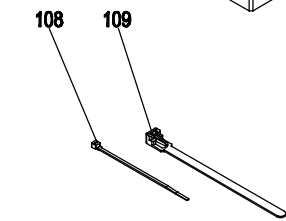
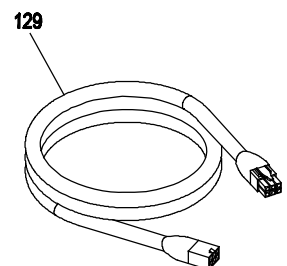
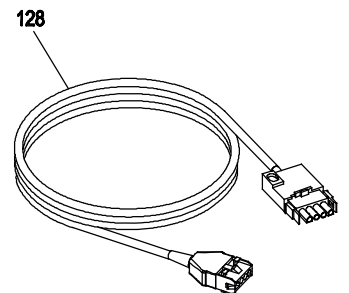
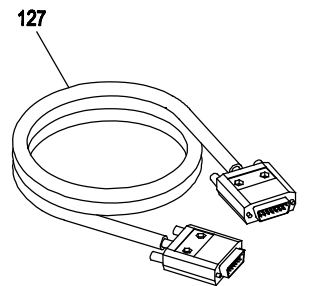
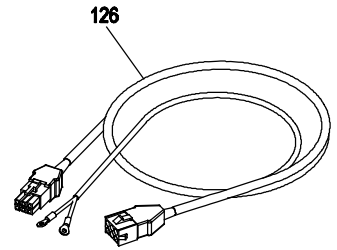
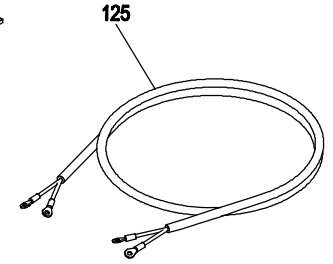
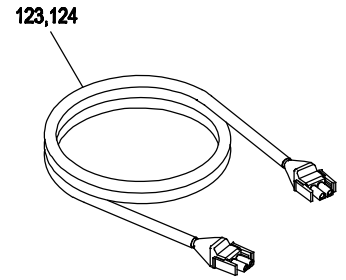
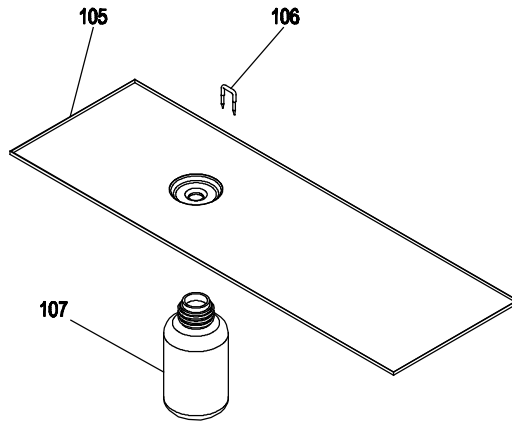
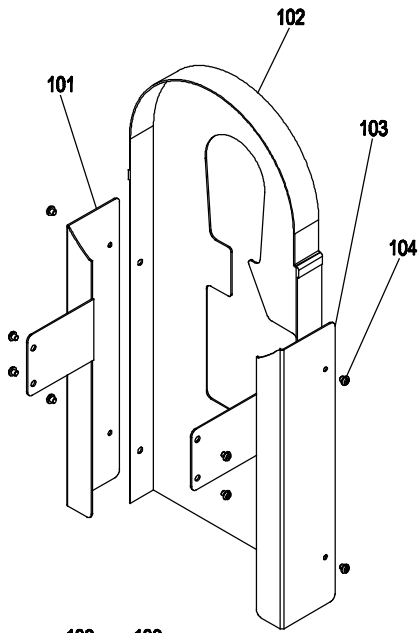

[S]付属品(2)
ACCESSORIES(2)

Fig no.	変更 Mod.	部品コード Parts no.	品名	Description	数量 Amt. Req.
☆ S 101		MB18E1776	ベルトカバー	Belt cover assy.	1
☆ S 102		MB18E2776	ベルトカバー	Belt cover assy.	1
☆ S 103		MB18E0776	ベルトカバー	Belt cover assy.	1
S 104		M91054004	SW-PW プラマイナネジ M4X8	Screw M4X8	8
☆ S 105		MB18E0131	アブラウケ	Oil pan	1
☆ S 106		M90001043	ステップル	Staple	4
☆ S 107		MF20A0130	アブラビン	Oil bottle	1
☆ S 108		MF06A1620	ケーブルタイ	Cord tie	1
☆ S 109		MB60A0201	ケーブルタイ	Cord tie	2
S 110		M90306041	マルモクネジ 3.1X16	Wood screw 3.1X16	4
☆ S 111		MB60A0420	コティグ	Tie holder	2
S 112		M91056004	SW-PW プラマイナネジ M4X10	Screw M4X10	2
☆ S 113		MB60A1620	ナイロンクリップ AB-8	Nylon clip AB-8	1
☆ S 114		MB60A2620	ナイロンクリップ AB-10	Nylon clip AB-10	1
☆ S 115		ME40A0963	フィルタレギュレータ (ステーツキ)	Filter regulator	1
S 116		M90511050	ミカキサガネ 5	Washer 5	2
S 117		M95003017	セフティソケット M5X8	Bolt M5X8	2
☆ S 118		MB61A5601	レギュレータリツケイタ	Filter regulator adapter	1
S 119		M90409041	マルモクネジ 4.5X20	Screw 4.5X20	2
☆ S 120		MA20A8571	ワンタッチツギテ KQL08-01S	Connector KQL08-01S	2
S 121		K14MT0850000	プーリ T-85	Pulley T-85	1
S 122		MH28A0777	Vベルト M54	V-belt M54	1
S 123		MH10A2508	ケーブル(SOLキハテンゲン)	Cable(SOL power)	*
S 124		MH27A1508	ケーブル(SOLキハテンゲン) CEヨウ	Cable(SOL power) for CE	*
☆ S 125		M97349099	ケーブル	Cable	*
☆ S 126		MH28A3508	セツゾクテセンクミタテ	Connection wire assy.	*
☆ S 127		M97320099	ケーブル(SOLキハテンコウ)	Cable(SOL signal pulse)	1
☆ S 128		M97318099	ケーブル (サーボモータヨウ)	Cable (for servo motor)	1
☆ S 129		K14M71725402	セツゾクテセンクミタテ	Connection wire assy.	1
☆ S 130		K14M71324832	セツゾクテセンクミタテ	Connection wire assy.	1
S 131		M90439037	SW-PW Pナネジ M4X8	Screw M4X8	1
S 901		MH10E5508	XYエンコーダケーブルセット	XY encoder cable set	1
S 902		MH27E2508	XYモータケーブルセット	XY motor cable set	1

注) パーツナンバー S123～S126は、ご使用地域とご使用電源により付属形態が異なります。

Remarks) For part No.S123-S126, attached form is different according to the region and power supply.

ご使用地域	EU諸国を除く地域	EU諸国	
Region	except EU	EU nations	
電源 Power supply	全て ALL	1φ 220V	3φ 380V
S123	-	-	1
S124	-	-	1
S125	-	1	1
S126	1	-	-

索引
INDEX-1

部品コード Parts No.	ページ Page	Fig No.	部品コード Parts No.	ページ Page	Fig No.	部品コード Parts No.	ページ Page	Fig No.	部品コード Parts No.	ページ Page	Fig No.
K14M71324832	*** P33 ***	S 130	M90672002	*** P15 ***	H 109	M91111015	*** P19 ***	K 129	M91701015	*** P9 ***	E 154
K14M71725402	*** P33 ***	S 129	↑	*** P31 ***	R 111	M91111045	*** P7 ***	D 112	M91770015	*** P17 ***	J 119
K14MT0850000	*** P33 ***	S 121	M90804065	*** P5 ***	C 106	M91112045	*** P19 ***	K 119	M91802035	*** P9 ***	E 142
M800G2SOL	*** P27 ***	P 110	M90806002	*** P11 ***	F 122	M91116001	*** P19 ***	K 117	M91803022	*** P3 ***	B 115
M800G2TE0	*** P27 ***	P 103	M90806003	*** P19 ***	K 126	M91119002	*** P21 ***	L 154	M91807045	*** P5 ***	C 103
M818E0TRN	*** P29 ***	Q 122	M90807003	*** P19 ***	K 111	M91119011	*** P7 ***	D 106	↑	*** P5 ***	C 136
M90001043	*** P33 ***	S 106	M90808065	*** P9 ***	E 128	M91129003	*** P17 ***	J 106	M91808045	*** P7 ***	D 118
M90203037	*** P27 ***	P 109	M90814004	*** P21 ***	L 105	↑	*** P19 ***	K 109	↑	*** P9 ***	E 143
M90301017	*** P9 ***	E 139	M90823050	*** P3 ***	B 116	M91131015	*** P23 ***	M 111	↑	*** P17 ***	J 123
M90301080	*** P7 ***	D 110	M90824002	*** P19 ***	K 102	M91140002	*** P5 ***	C 118	M91910080	*** P3 ***	B 152
M90305064	*** P9 ***	E 117	M90831050	*** P9 ***	E 137	M91142003	*** P19 ***	K 121	M92003015	*** P9 ***	E 151
M90306041	*** P33 ***	S 110	M90854045	*** P9 ***	E 155	M91143003	*** P19 ***	K 105	M92004015	*** P5 ***	C 102
M90316050	*** P13 ***	G 123	M90855045	*** P19 ***	K 127	M91144003	*** P19 ***	K 101	M92005022	*** P5 ***	C 116
↑	*** P15 ***	H 115	M90859004	*** P21 ***	L 108	M91145015	*** P19 ***	K 125	M92006022	*** P9 ***	E 136
M90322063	*** P15 ***	H 101	M90875045	*** P11 ***	F 106	M91183080	*** P3 ***	B 153	M92075045	*** P3 ***	B 121
M90329060	*** P17 ***	J 114	M90880045	*** P13 ***	G 133	M91207045	*** P19 ***	K 120	↑	*** P23 ***	M 118
M90331060	*** P7 ***	D 153	↑	*** P15 ***	H 116	M91209001	*** P7 ***	D 131	M93003021	*** P21 ***	L 123
M90331065	*** P17 ***	J 120	M90883080	*** P3 ***	B 134	M91252003	*** P9 ***	E 118	M93004021	*** P21 ***	L 121
M90357037	*** P3 ***	B 109	M90906003	*** P3 ***	B 131	M91253003	*** P7 ***	D 139	M93005098	*** P29 ***	Q 109
M90358037	*** P11 ***	F 123	↑	*** P3 ***	B 137	M91254045	*** P3 ***	B 148	M93009020	*** P23 ***	M 105
M90359037	*** P13 ***	G 141	M90920002	*** P17 ***	J 145	M91276004	*** P29 ***	Q 106	M93015021	*** P7 ***	D 136
↑	*** P15 ***	H 108	M90922002	*** P11 ***	F 113	M91330004	*** P3 ***	B 146	M93101099	*** P29 ***	Q 108
M90361037	*** P3 ***	B 125	M90947003	*** P17 ***	J 138	M91382045	*** P13 ***	G 127	M93201099	*** P29 ***	Q 107
M90409037	*** P3 ***	B 101	M90948003	*** P17 ***	J 107	M91404017	*** P3 ***	B 144	M93301045	*** P9 ***	E 135
↑	*** P27 ***	P 112	↑	*** P17 ***	J 115	M91405017	*** P3 ***	B 145	M94001017	*** P11 ***	F 125
M90409041	*** P33 ***	S 119	↑	*** P19 ***	K 112	M91505002	*** P7 ***	D 156	↑	*** P21 ***	L 117
M90421050	*** P11 ***	F 124	M90971004	*** P25 ***	N 111	M91508045	*** P17 ***	J 133	↑	*** P25 ***	N 116
↑	*** P13 ***	G 143	M90990002	*** P3 ***	B 130	M91509003	*** P19 ***	K 115	↑	*** P29 ***	Q 116
↑	*** P15 ***	H 117	M91007045	*** P7 ***	D 146	M91510003	*** P9 ***	E 105	M94001030	*** P3 ***	B 132
↑	*** P23 ***	M 132	↑	*** P29 ***	Q 119	M91511003	*** P9 ***	E 149	M94002017	*** P3 ***	B 119
M90422050	*** P29 ***	Q 125	M91010089	*** P31 ***	R 141	↑	*** P17 ***	J 109	↑	*** P13 ***	G 106
M90439037	*** P33 ***	S 131	M91012004	*** P7 ***	D 147	M91523001	*** P5 ***	C 117	↑	*** P23 ***	M 101
M90446037	*** P13 ***	G 129	M91024099	*** P29 ***	Q 112	↑	*** P7 ***	D 101	↑	*** P23 ***	M 120
M90455050	*** P19 ***	K 123	M91035089	*** P29 ***	Q 102	M91524001	*** P5 ***	C 130	M94003017	*** P13 ***	G 121
M90503045	*** P17 ***	J 111	M91049089	*** P29 ***	Q 101	M91524002	*** P5 ***	C 129	M94003099	*** P25 ***	N 112
M90504065	*** P13 ***	G 101	M91051089	*** P29 ***	Q 105	M91525001	*** P7 ***	D 122	M94004017	*** P13 ***	G 119
↑	*** P15 ***	H 105	M91053020	*** P7 ***	D 145	↑	*** P9 ***	E 131	M94004098	*** P29 ***	Q 113
↑	*** P23 ***	M 115	↑	*** P23 ***	M 123	↑	*** P19 ***	K 104	M94005017	*** P13 ***	G 124
M90511050	*** P13 ***	G 114	M91054004	*** P3 ***	B 155	M91525002	*** P9 ***	E 107	M94005037	*** P3 ***	B 122
↑	*** P21 ***	L 152	↑	*** P25 ***	N 104	M91526001	*** P7 ***	D 137	↑	*** P23 ***	M 102
↑	*** P29 ***	Q 120	↑	*** P27 ***	P 105	M91528015	*** P9 ***	E 101	M94006017	*** P23 ***	M 126
↑	*** P33 ***	S 116	↑	*** P33 ***	S 104	M91576045	*** P31 ***	R 138	M94007017	*** P13 ***	G 103
M90511065	*** P13 ***	G 108	M91056004	*** P33 ***	S 112	M91600010	*** P5 ***	C 133	M94008017	*** P11 ***	F 105
M90512065	*** P23 ***	M 108	M91057004	*** P27 ***	P 101	M91602046	*** P17 ***	J 139	↑	*** P15 ***	H 118
M90516065	*** P21 ***	L 151	M91058004	*** P21 ***	L 113	M91606022	*** P25 ***	N 114	M94010021	*** P11 ***	F 104
M90518050	*** P15 ***	H 125	M91058020	*** P15 ***	H 103	M91608022	*** P11 ***	F 103	M94012017	*** P21 ***	L 120
M90573080	*** P3 ***	B 133	M91059004	*** P3 ***	B 108	M91610046	*** P17 ***	J 101	M94014017	*** P17 ***	J 124
M90604065	*** P21 ***	L 137	↑	*** P29 ***	Q 110	M91633001	*** P5 ***	C 128	M94019017	*** P7 ***	D 151
M90605010	*** P3 ***	B 141	M91067004	*** P3 ***	B 105	↑	*** P9 ***	E 122	↑	*** P21 ***	L 146
↑	*** P31 ***	R 105	↑	*** P29 ***	Q 117	M91634001	*** P5 ***	C 131	M94021017	*** P15 ***	H 107
M90608003	*** P19 ***	K 130	M91071004	*** P3 ***	B 103	↑	*** P9 ***	E 127	M94022017	*** P15 ***	H 120
M90624053	*** P21 ***	L 144	↑	*** P21 ***	L 125	M91635001	*** P5 ***	C 111	M94026017	*** P7 ***	D 148
↑	*** P31 ***	R 139	↑	*** P27 ***	P 114	↑	*** P7 ***	D 121	M95001017	*** P21 ***	L 150
M90630050	*** P31 ***	R 137	M91103017	*** P7 ***	D 140	↑	*** P9 ***	E 140	M95002017	*** P9 ***	E 124
M90672002	*** P13 ***	G 140	M91107022	*** P5 ***	C 125	M91650020	*** P13 ***	G 112	↑	*** P11 ***	F 111

索引
INDEX-2

部品コード Parts No.	ページ Page	Fig No.	部品コード Parts No.	ページ Page	Fig No.	部品コード Parts No.	ページ Page	Fig No.	部品コード Parts No.	ページ Page	Fig No.
M95002017	*** P13	*** G 125	MB18A0132	*** P3	*** B 110	MB18A0477	*** P21	*** L 107	MB18A1259	*** P17	*** J 108
M95003017	*** P3	*** B 114	MB18A0150	*** P13	*** G 126	MB18A0523	*** P21	*** L 148	MB18A1261	*** P9	*** E 113
↑	*** P23	*** M 128	MB18A0154	*** P7	*** D 135	MB18A0551	*** P19	*** K 136	MB18A1263	*** P23	*** M 104
↑	*** P33	*** S 117	MB18A0157	*** P3	*** B 149	MB18A0555	*** P17	*** J 104	MB18A1265	*** P9	*** E 121
M95004017	*** P21	*** L 127	MB18A0175	*** P17	*** J 130	MB18A0557	*** P9	*** E 144	MB18A1293	*** P9	*** E 138
M95004020	*** P23	*** M 133	MB18A0180	*** P17	*** J 116	MB18A0581	*** P5	*** C 107	MB18A1390	*** P23	*** M 121
M95005017	*** P15	*** H 122	MB18A0181	*** P19	*** K 113	MB18A0582	*** P5	*** C 101	MB18A1411	*** P5	*** C 105
M95006021	*** P13	*** G 116	MB18A0187	*** P17	*** J 132	MB18A0584	*** P3	*** B 143	MB18A1412	*** P7	*** D 116
M95011021	*** P21	*** L 138	MB18A0189	*** P19	*** K 122	MB18A0590	*** P9	*** E 150	MB18A1434	*** P13	*** G 131
M95013017	*** P29	*** Q 121	MB18A0190	*** P19	*** K 106	MB18A0601	*** P13	*** G 139	MB18A1454	*** P9	*** E 120
M95014017	*** P13	*** G 128	MB18A0191	*** P19	*** K 132	↑	*** P15	*** H 113	MB18A1476	*** P21	*** L 119
M95031021	*** P23	*** M 112	MB18A0192	*** P17	*** J 103	MB18A0603	*** P9	*** E 145	MB18A1477	*** P21	*** L 103
M96002001	*** P21	*** L 130	MB18A0194	*** P19	*** K 103	MB18A0611	*** P7	*** D 127	MB18A1481	*** P23	*** M 131
M96002017	*** P31	*** R 136	MB18A0200	*** P13	*** G 111	MB18A0621	*** P15	*** H 126	MB18A1523	*** P21	*** L 128
M96020021	*** P31	*** R 135	MB18A0211	*** P17	*** J 117	MB18A0660	*** P5	*** C 122	MB18A1571	*** P21	*** L 132
M96030021	*** P9	*** E 130	MB18A0213	*** P17	*** J 105	MB18A0661	*** P5	*** C 135	↑	*** P21	*** L 140
M96031021	*** P7	*** D 143	MB18A0216	*** P17	*** J 135	MB18A0662	*** P5	*** C 132	MB18A1603	*** P17	*** J 126
M96032021	*** P9	*** E 109	MB18A0221	*** P17	*** J 118	MB18A0663	*** P5	*** C 121	MB18A1664	*** P9	*** E 123
M96061021	*** P21	*** L 143	MB18A0223	*** P17	*** J 121	MB18A0664	*** P5	*** C 124	MB18A1691	*** P31	*** R 131
M96101099	*** P13	*** G 134	MB18A0231	*** P5	*** C 109	MB18A0665	*** P5	*** C 123	MB18A1700	*** P19	*** K 134
↑	*** P15	*** H 114	MB18A0232	*** P9	*** E 132	MB18A0688	*** P7	*** D 111	MB18A1702	*** P17	*** J 136
M96201099	*** P13	*** G 138	MB18A0233	*** P5	*** C 114	MB18A0700	*** P19	*** K 124	MB18A1740	*** P17	*** J 129
↑	*** P15	*** H 111	MB18A0234	*** P5	*** C 113	MB18A0702	*** P9	*** E 153	MB18A1784	*** P9	*** E 110
M96301099	*** P13	*** G 137	MB18A0251	*** P3	*** B 147	MB18A0717	*** P13	*** G 136	MB18A1833	*** P7	*** D 108
M97318099	*** P33	*** S 128	MB18A0252	*** P23	*** M 107	↑	*** P15	*** H 110	MB18A1910	*** P9	*** E 152
M97320099	*** P33	*** S 127	MB18A0254	*** P9	*** E 119	↑	*** P31	*** R 110	MB18A1921	*** P21	*** L 155
M97340099	*** P29	*** Q 114	MB18A0256	*** P9	*** E 125	MB18A0725	*** P9	*** E 102	MB18A1950	*** P23	*** M 125
M97343099	*** P15	*** H 119	MB18A0257	*** P9	*** E 148	MB18A0740	*** P5	*** C 110	MB18A2138	*** P17	*** J 113
M97344099	*** P13	*** G 142	MB18A0259	*** P9	*** E 114	MB18A0742	*** P7	*** D 130	MB18A2180	*** P17	*** J 137
M97349099	*** P33	*** S 125	MB18A0261	*** P9	*** E 112	MB18A0750	*** P15	*** H 123	MB18A2194	*** P19	*** K 118
M98005017	*** P9	*** E 103	MB18A0262	*** P9	*** E 126	MB18A0751	*** P23	*** M 119	MB18A2411	*** P5	*** C 105
M98006017	*** P3	*** B 156	MB18A0263	*** P23	*** M 127	MB18A0757	*** P7	*** D 115	MB18A2476	*** P3	*** B 112
M98014021	*** P7	*** D 107	MB18A0265	*** P9	*** E 115	MB18A0784	*** P9	*** E 157	MB18A2477	*** P21	*** L 102
MA10A1613	*** P31	*** R 115	MB18A0274	*** P9	*** E 129	MB18A0802	*** P13	*** G 120	MB18A2601	*** P13	*** G 135
MA20A0257	*** P21	*** L 110	MB18A0275	*** P9	*** E 158	MB18A0803	*** P19	*** K 108	↑	*** P15	*** H 121
MA20A8571	*** P29	*** Q 103	MB18A0284	*** P9	*** E 133	MB18A0830	*** P3	*** B 142	MB18A2603	*** P19	*** K 114
↑	*** P33	*** S 120	MB18A0287	*** P9	*** E 134	MB18A0833	*** P7	*** D 123	MB18A2740	*** P7	*** D 138
MA20A9571	*** P29	*** Q 124	MB18A0293	*** P9	*** E 146	MB18A0912	*** P9	*** E 106	MB18A2742	*** P23	*** M 103
MA21P0454	*** P21	*** L 136	MB18A0325	*** P7	*** D 117	MB18A0914	*** P7	*** D 103	MB18A2910	*** P9	*** E 147
MA21P0750	*** P13	*** G 104	MB18A0327	*** P7	*** D 105	MB18A0921	*** P21	*** L 156	MB18A3138	*** P17	*** J 110
MA30A0422	*** P13	*** G 132	MB18A0350	*** P7	*** D 102	MB18A0950	*** P23	*** M 109	MB18A3180	*** P5	*** C 127
MA30A0571	*** P31	*** R 142	MB18A0352	*** P19	*** K 135	MB18A0955	*** P7	*** D 114	MB18A3192	*** P19	*** K 131
MA30A0758	*** P21	*** L 126	MB18A0390	*** P21	*** L 141	MB18A0973	*** P9	*** E 116	MB18A3477	*** P11	*** F 107
MA35A1781	*** P21	*** L 134	MB18A0411	*** P5	*** C 105	MB18A0980	*** P11	*** F 112	MB18A3603	*** P15	*** H 112
MA35A6758	*** P21	*** L 139	MB18A0412	*** P5	*** C 104	MB18A1101	*** P31	*** R 104	MB18A3691	*** P31	*** R 133
MA45A5758	*** P21	*** L 153	MB18A0434	*** P23	*** M 114	MB18A1154	*** P13	*** G 117	MB18A3740	*** P7	*** D 119
MB02A0608	*** P31	*** R 113	MB18A0450	*** P7	*** D 126	MB18A1157	*** P13	*** G 102	MB18A4180	*** P17	*** J 112
MB02A1608	*** P31	*** R 112	MB18A0451	*** P7	*** D 125	MB18A1187	*** P17	*** J 134	MB18A4339	*** P5	*** C 119
MB18A0101	*** P3	*** B 140	MB18A0452	*** P7	*** D 120	MB18A1191	*** P19	*** K 133	MB18A4454	*** P23	*** M 116
MB18A0120	*** P7	*** D 133	MB18A0454	*** P7	*** D 113	MB18A1194	*** P19	*** K 116	MB18A4601	*** P21	*** L 116
MB18A0121	*** P7	*** D 129	MB18A0456	*** P5	*** C 112	MB18A1196	*** P19	*** K 110	MB18A4603	*** P13	*** G 113
MB18A0123	*** P7	*** D 128	MB18A0458	*** P21	*** L 111	MB18A1213	*** P17	*** J 131	MB18A4910	*** P9	*** E 111
↑	*** P31	*** R 102	MB18A0461	*** P9	*** E 141	MB18A1216	*** P11	*** F 119	MB18A4920	*** P21	*** L 104
MB18A0128	*** P5	*** C 126	MB18A0462	*** P9	*** E 156	MB18A1254	*** P9	*** E 108	MB18A5192	*** P19	*** K 128
↑	*** P31	*** R 101	MB18A0476	*** P19	*** K 107	MB18A1257	*** P17	*** J 128	MB18A5454	*** P23	*** M 106

索引
INDEX-3

部品コード Parts No.	ページ Page	Fig No.	部品コード Parts No.	ページ Page	Fig No.	部品コード Parts No.	ページ Page	Fig No.	部品コード Parts No.	ページ Page	Fig No.
MB18A5603	*** P13	*** G 115	MB18M9601	*** P13	*** G 107	MF10A0555	*** P17	*** J 142	MM11A0245	*** P17	*** J 141
MB18A6454	*** P5	*** C 134	MB45A0767	*** P21	*** L 129	MF20A0130	*** P33	*** S 107	MM11A0702	*** P17	*** J 140
MB18A7339	*** P5	*** C 120	MB60A0201	*** P33	*** S 109	MF90A0976	*** P31	*** R 119	MS01A0361	*** P3	*** B 135
MB18A7454	*** P5	*** C 137	MB60A0366	*** P27	*** P 102	MG30A0740	*** P5	*** C 138	MS01A1976	*** P31	*** R 118
MB18A8454	*** P7	*** D 134	MB60A0419	*** P31	*** R 103	MH10A0484	*** P25	*** N 107	MS02A0479	*** P31	*** R 124
MB18A9339	*** P3	*** B 102	MB60A0420	*** P33	*** S 111	MH10A0602	*** P25	*** N 118	MS02A0976	*** P31	*** R 122
MB18A9454	*** P7	*** D 124	MB60A0560	*** P31	*** R 140	MH10A0734	*** P31	*** R 129	MS02A1976	*** P31	*** R 121
MB18B0339	*** P11	*** F 117	MB60A0750	*** P3	*** B 120	MH10A0FSW	*** P31	*** R 109	MS02A2456	*** P21	*** L 124
MB18B0454	*** P15	*** H 104	MB60A1620	*** P33	*** S 113	MH10A2508	*** P33	*** S 123	MS02A2976	*** P31	*** R 120
MB18B1339	*** P11	*** F 116	MB60A2352	*** P27	*** P 104	MH10A2FUS	*** P31	*** R 107	MS05A0976	*** P31	*** R 117
MB18B1601	*** P3	*** B 118	MB60A2620	*** P33	*** S 114	MH10A3FUS	*** P31	*** R 106	MS05A1976	*** P31	*** R 116
MB18B2454	*** P17	*** J 122	MB60A5780	*** P27	*** P 116	MH10E0193	*** P31	*** R 108	MS06A0567	*** P31	*** R 130
MB18B2601	*** P11	*** F 114	MB60A6780	*** P27	*** P 117	MH10E5508	*** P33	*** S 901	MS10A0192	*** P3	*** B 139
MB18B3601	*** P21	*** L 112	MB61A0650	*** P3	*** B 136	MH27A1508	*** P33	*** S 124	MS10A0976	*** P31	*** R 123
MB18B4454	*** P13	*** G 105	MB61A5601	*** P33	*** S 118	MH27E2484	*** P25	*** N 115	MS10A1456	*** P3	*** B 117
MB18B4601	*** P21	*** L 109	MB62A0757	*** P29	*** Q 111	MH27E2508	*** P33	*** S 902	MS10A1976	*** P31	*** R 126
MB18B5454	*** P13	*** G 110	MB62A0767	*** P21	*** L 135	MH28A0337	*** P3	*** B 154	MS10A2976	*** P31	*** R 127
MB18B5601	*** P21	*** L 114	MB62A0921	*** P23	*** M 124	MH28A0339	*** P3	*** B 123	MS13A0758	*** P21	*** L 149
MB18B6601	*** P15	*** H 106	MB62A0975	*** P23	*** M 113	MH28A0407	*** P21	*** L 115	MS13A2454	*** P21	*** L 147
MB18B7601	*** P7	*** D 142	ME10A0154	*** P7	*** D 152	MH28A0408	*** P25	*** N 113	MS14A0553	*** P17	*** J 143
MB18B8601	*** P7	*** D 141	ME10A0705	*** P7	*** D 149	MH28A0454	*** P23	*** M 117	MS14E0180	*** P17	*** J 904
MB18C0601	*** P13	*** G 109	ME10A3601	*** P11	*** F 121	MH28A0455	*** P23	*** M 122	MT60A0802	*** P17	*** J 102
MB18C1601	*** P13	*** G 122	ME10E0484	*** P25	*** N 110	MH28A0477	*** P21	*** L 101			
MB18C2601	*** P11	*** F 102	ME18A0160	*** P11	*** F 120	MH28A0484	*** P25	*** N 101			
MB18C3601	*** P11	*** F 118	ME18A0230	*** P5	*** C 108	MH28A0508	*** P29	*** Q 115			
MB18E0131	*** P33	*** S 105	ME18A0300	*** P7	*** D 154	MH28A0601	*** P27	*** P 106			
MB18E0138	*** P17	*** J 901	ME18A0339	*** P11	*** F 108	MH28A0621	*** P11	*** F 110			
MB18E0139	*** P3	*** B 111	ME18A0408	*** P25	*** N 117	MH28A0742	*** P3	*** B 107			
MB18E0155	*** P19	*** K 901	ME18A0454	*** P7	*** D 155	MH28A0752	*** P27	*** P 107			
MB18E0190	*** P19	*** K 902	↑	*** P23	*** M 110	MH28A0770	*** P29	*** Q 118			
MB18E0199	*** P13	*** G 903	ME18A0572	*** P7	*** D 150	MH28A0777	*** P33	*** S 122			
MB18E0406	*** P25	*** N 108	ME18A0740	*** P3	*** B 151	MH28A0802	*** P3	*** B 113			
MB18E0436	*** P15	*** H 124	ME18A0756	*** P7	*** D 109	MH28A0849	*** P3	*** B 104			
MB18E0450	*** P7	*** D 901	ME18A0780	*** P3	*** B 150	MH28A0880	*** P3	*** B 106			
MB18E0682	*** P5	*** C 902	ME18A0950	*** P7	*** D 144	MH28A0910	*** P17	*** J 127			
MB18E0776	*** P33	*** S 103	ME18A0955	*** P7	*** D 104	MH28A0957	*** P21	*** L 118			
MB18E0778	*** P21	*** L 142	ME18A0957	*** P21	*** L 106	MH28A1339	*** P3	*** B 124			
MB18E0781	*** P21	*** L 145	ME18A0982	*** P11	*** F 115	MH28A1484	*** P25	*** N 102			
MB18E0982	*** P11	*** F 903	ME18A1339	*** P13	*** G 130	MH28A1508	*** P29	*** Q 104			
MB18E1180	*** P17	*** J 903	ME18A1572	*** P7	*** D 132	MH28A1601	*** P27	*** P 111			
MB18E1717	*** P15	*** H 902	ME18E1230	*** P5	*** C 901	MH28A2339	*** P27	*** P 113			
MB18E1776	*** P33	*** S 101	ME28A0257	*** P23	*** M 130	MH28A2508	*** P25	*** N 109			
MB18E2776	*** P33	*** S 102	ME28A0390	*** P21	*** L 131	MH28A2601	*** P27	*** P 115			
MB18E8434	*** P13	*** G 902	ME28A0470	*** P3	*** B 128	MH28A3339	*** P25	*** N 103			
MB18E8501	*** P13	*** G 118	ME28A0691	*** P31	*** R 132	MH28A3508	*** P33	*** S 126			
MB18E9501	*** P11	*** F 101	ME28A0797	*** P3	*** B 129	MH28A3601	*** P25	*** N 106			
MB18F0434	*** P11	*** F 901	ME28A0920	*** P21	*** L 122	MH28A4339	*** P3	*** B 138			
MB18F0501	*** P11	*** F 109	ME28A1272	*** P23	*** M 129	MH28A4508	*** P29	*** Q 123			
MB18F1434	*** P11	*** F 902	ME28A1691	*** P31	*** R 134	MH28A4601	*** P25	*** N 105			
MB18F1501	*** P15	*** H 102	ME28E0339	*** P3	*** B 126	MH28A5601	*** P27	*** P 108			
MB18F2434	*** P15	*** H 901	ME28E1339	*** P3	*** B 127	MH28E0434	*** P17	*** J 902			
MB18F2501	*** P9	*** E 104	ME40A0963	*** P33	*** S 115	MH40A0352	*** P17	*** J 144			
MB18F3434	*** P9	*** E 901	MF00A0608	*** P31	*** R 114	MH50E0848	*** P21	*** L 133			
MB18F3501	*** P17	*** J 125	MF06A1620	*** P33	*** S 108	MH50E1848	*** P21	*** L 157			
MB18F4434	*** P13	*** G 901	MF10A0149	*** P31	*** R 128	MM10A1479	*** P31	*** R 125			

MEMO

A series of horizontal dashed lines for writing.

名菱テクニカ株式会社

お問い合わせは下記へどうぞ

縫製機械事業部 縫製営業部 〒488-0052 愛知県尾張旭市下井町下井 2039-1

代表電話番号 (0561)51-1231 代表FAX番号 (0561)51-1212