

# ***PARTS LIST***

## **MS-1261A PARTS LIST**

下記 URL (PARTS Website/PC サイト) より、便利な検索機能のついた Web Parts Book をご利用頂けます。  
ご利用には会員登録が必要です。(無料)

<https://juki.aftama.com/JUKI/JA>

You can use a Web Parts Book with a convenient search function from the URLs (PARTS Website/PC-site)  
below. To use the PARTS Website, free membership registration is required.

<https://juki.aftama.com/JUKI/EN>



## HOW TO MAKE USE OF THIS PARTS LIST

### 1.Explanation of codes

1)"\*" mark.....means this part is changed from the previous parts book.

As to the details of the change, refer to "List for information of change".

2)"#01".....refer to "Note" explanation at bottom of page.

### 2.Codes on the "Qty" column

• Each numeral indicates the number of parts required.

• "0.1" and "2.5" indicate the length (in meters) of the respective parts.

3.Parentheses mean that the corresponding part is a subpart that constructs an assembly part.

4.Dotted lines on the Figures indicate assembly parts.

5.As to the parts with marks of "☆" (consumable parts) and "◎" (optional parts) on the respective parts,

it is recommended to prepare spares.

## パーツリストご利用に際して

### 1. "注記" 欄の記号説明

1) "\*" 印 ..... 前回のパーツブックに比較して今回変更された部品を意味します。

変更内容は "変更情報リスト" を参照してください。

2) "#01" ..... ページ下の "注記" の説明を参照してください。

2. 数量欄の数字は、個数を表し、0.1、2.5 等の数値は、長さ (単位メートル) を表します。

3. 数量欄の ( ) は、組部品を構成している子部品であることを意味します。

4. イラストページの----- 枠は、組構成であることを意味します。

5. リストページの "☆" (消耗部品)、"◎" (オプション部品) の印がついた部品は、

予備を準備しておくことをお奨めします。

# CONTENTS

## 目次

1. FRAME COVER COMPONENTS .....	1
フレーム外装関係	
2. DD MOTOR COMPONENTS .....	3
主モータ関係	
3. HEAD ELECTRICAL COMPONENTS .....	5
頭部電気関係	
4. MAIN SHAFT COMPONENTS .....	7
上軸関係	
5. NEEDLE BAR & BALANCE COMPONENTS.....	9
針棒・天秤関係	
6. PRESSURE ADJUSTING COMPONENTS .....	11
押え関係	
7. FEED MECHANISM & LOWER SHAFT COMPONENTS.....	13
送り・下軸関係	
8. LOOPER AVOIDING SHAFT COMPONENTS .....	15
ルーパー機構関係	
9. THREAD TENTION COMPONENTS .....	17
糸調子関係	
10. LUBRICATION COMPONENTS .....	19
給油関係	
11. V090 COMPONENTS .....	21
V090（先引き装置）関係	
12. THREAD TRIMMER & NEEDLE COOLER COMPONENTS .....	23
空環糸切装置・ニードルクーラ装置関係	
13. TABLE COMPONENTS .....	25
脚卓関係	
14. THREAD STAND COMPONENTS.....	27
糸立装置関係	
15. GAUGE COMPONENTS.....	29
ゲージ関係	
16. ACCESSORIES PARTS COMPONENTS.....	31
付属品関係	
17. PANEL COMPONENTS.....	33
パネル関係	
18. ELECTRIC COMPONENTS (1) .....	35
電装関係（1）	
19. ELECTRIC COMPONENTS (2) .....	37
電装関係（2）	
20. TABLE OF EXCHANGING GAUGE PARTS(1) .....	39
交換ゲージ部品一覧表（1）	

21. TABLE OF EXCHANGING GAUGE PARTS(2)(OPTION GAUGE) .....	41
交換ゲージ部品一覧表（2）（オプションゲージ）	
22. LIST FOR INFORMATION OF CHANGE.....	43
変更情報リスト	
NUMERICAL INDEX OF PARTS.....	44
索引	

# 1. FRAME COVER COMPONENTS

フレーム外装関係

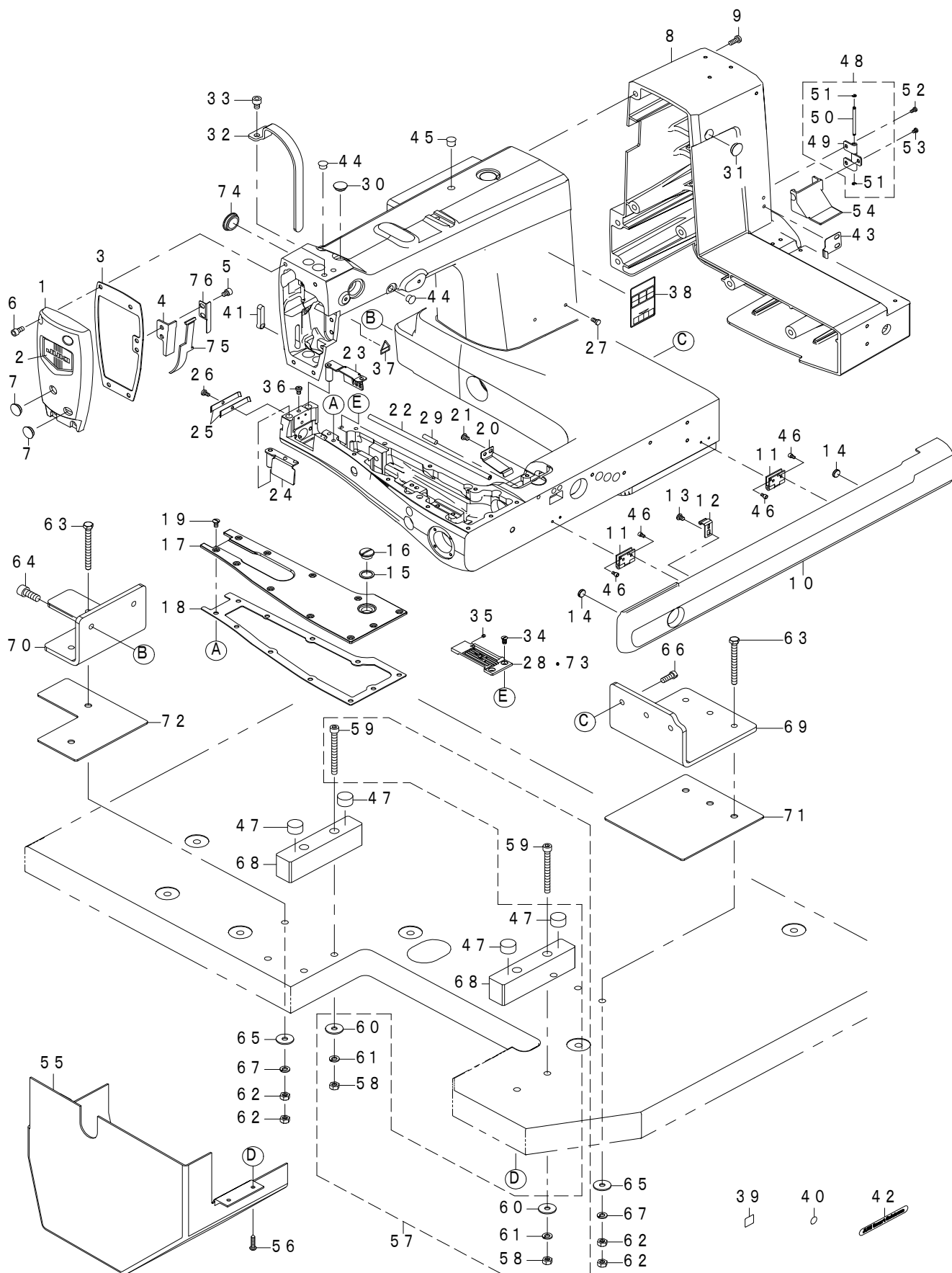

REF.NO	NOTE	PART NO	DESCRIPTION	品名	Qty	
1		401-99291	FACE_PLATE_DWS	面板塗装品_DWS	1	
2		401-72374	FACE_COVER_PLATE	面板化粧板	1	
3	★	402-11666	FACE_COVER_PACKING	面板パッキン	1	
4		401-98009	FACE_PLATE_SIDE_PLATE_DWS	面板側面板_DWS	1	
5		SM-6050652-TP	HEXAGON SOCKET HEAD SCREW M5X6	六角穴付きボルト	2	
6	*	SM-6051002-TP	SCREW M5X0.8 L=10	六角ボルト M5X0.8 L=10	2	
7		TA-1250406-R0	RUBBER PLUG D=12.5 L=4	止め栓 D=12.5 L=4	2	
8		402-03254	TIMING_BELT_COVER_DWS	タイミングベルトカバー_塗装品_DWS	1	
9		SM-4051255-SP	SCREW_M5 L=12	なべねじ M5 L=12	7	
10		401-99296	LOOPER_THREAD_TUBE_COVER	下糸導管カバー(前)	1	
11		E1349-721-000	KEYBOARD_HINGE	キーボードヒンジ	2	
12		129-22100	COVER_HOOK	下系カバーフック	1	
13		SS-6110610-TP	SCREW 11/64-40 L=6	平ねじ 11/64-40 L=6	1	
14		400-38331	VIBRATION-PROOF RUBBER	布台防振ゴム	2	
15		B1140-019-000	GASKET	油漏パッキン	1	
16		SS-5820540-SP	SCREW 1/2-28 L=5.0	トラスねじ	1	
17		402-01883	BED_COVER_ASSY	ベッド窓板(組)	1	
18	★	401-99417	BED_COVER_GASKET	ベッド窓板パッキン	1	
19		SS-5110810-SP	SCREW 11/64-40 L=8	トラスねじ 11/64-40 L=8	11	
20		129-22803	COVER_SPRING	下系カバースプリング	1	
21		SS-6110610-TP	SCREW 11/64-40 L=6	平ねじ 11/64-40 L=6	2	
22		B1157-019-000	LOOPER_THREAD_TUBE (C)	下糸導管 C	1	
23		402-01885	RIGHT LOOPER COVER ASM DWS	右側ルーバーカバー(組)	1	
24		401-99418	LEFT LOOPER COVER ASM DWS	左側ルーバーカバー(組)	1	
25		B1127-026-000	LOOPER_GATE_RETAINING_SPRING	ルーバカバー押え	2	
26		SS-7090710-SP	SCREW 9/64-40 L=6.8	丸平ねじ 9/64-40 L=6.8	1	
27		110-01005	SCREW	面板止銀	2	
28	★	#02	402-02942	THROAT_PLATE_XH(1/4)	針板_XH(1/4)	1
29		PS-0500202-KP	SPRING_PIN TYPE W 5X20	スプリングピン W形 5X20	1	
30		TA-1250406-R0	RUBBER PLUG D=12.5 L=4	止め栓 D=12.5 L=4	1	
31		TA-1450404-R0	RUBBER PLUG D=14.5 L=4	止め栓 D=14.5 L=4	1	
32		402-03244	THREAD_TAKE_UP_LEVER_COVER	天秤カバー(DWS)	1	
33		SM-6060802-TP	SCREW M6 L=8	六角穴ボルト M6 L=8	2	
34		SS-2110920-TP	SCREW 11/64-40 L=8.5	丸皿ねじ 11/64-40 L=8.5	2	
35		SM-8030312-TP	SCREW M3 L=3	止めねじ M3 L=3	1	
36		402-03269	GUIDE_PIN	位置決めピン	1	
37		CM-3002000-01	FINGER_INJURY_CAUTION_LABEL (16)	指怪我注意シール(16)	3	
38		CM-3012000-02	SAFETY_LABEL_L	頭部注意安全シール(大)	1	
39	#01	CM-6001001-01	WEEE MARK LABEL S	WEEE マーク ラベル S	1	
40		229-01805	GROUND_MARK	グラウンドマーク	2	
41		402-04576	RUBBER_PLUG_ARM	アームゴム栓	1	
42		401-99299	EMBLEM_JUKI_SMART_SOLUTIONS_S	エンブレム_JUKI_SMART_SOLUTIONS_S	1	
43		401-99300	COVER_SPRING	カバー板ばね	1	
44		TA-0850604-R0	RUBBER_PLUG	止め栓	2	
45		TA-0950806-R0	RUBBER_PLUG	止め栓	1	
46		SM-6030552-KS	SCREW	平ねじ M3 L=5	8	
47		262-10104	VIBRATION_PROOF RUBBER	防振ゴム	4	
48		401-99427	COVER_HINGE_ASSY	カバーヒンジ(組)	1	
49		402-14462	COVER_HINGE	カバーヒンジ	(3)	
50		402-16691	COVER_HINGE_SHAFT	カバーヒンジ軸	(1)	
51		RE-0200000-K0	E-RING 2	E形止め輪 2	(2)	
52		SM-4030601-SC	SCREW M3X0.5 L=6	なべ小ねじ M3X0.5 L=6	2	
53		SM-4030401-SC	SCREW M3X0.5 L=4	なべ小ねじ M3X0.5 L=4	1	
54		402-03253	COVER_UPPER_COATING_DWS	下糸導管カバー上塗装品_DWS	1	
55		401-99425	OIL_TANK_COVER	オイルタンクカバー	1	
56		SK-3412001-SE	WOOD_SCREW D=4.1 L=20	丸木ねじ D=4.1 L=20	3	
57		401-98012	BOLT_SET_B	受板ボルト(B)(組)	1	
58		NM-6060001-SC	NUT M6X1 TYPE1	六角 ナット M6X1 1種	(4)	
59		SM-6066552-TP	SCREW	六角穴ボルト	(4)	
60		WP-0651646-SC	WASHER	平座金	(4)	
61		WS-0610002-KN	SPRING_WASHER M6	ばね座金 M6	(4)	
62		NM-6060001-SC	NUT M6X1 TYPE1	六角 ナット M6X1 1種	10	
63		SM-9066523-SD	SCREW M6 L=65	六角ボルト M6 L=65	5	
64		SM-6082002-TP	SCREW M8 L=20	六角穴ボルト	2	
65		WP-0651646-SC	WASHER	平座金	5	
66		SM-6061650-TP	SCREW	平ねじ M6 L=16	3	
67		WS-0610002-KN	SPRING_WASHER M6	ばね座金 M6	5	
68		401-99385	FRAME_SUPPORT_BLOCK_DWS	頭部支え台塗装品_DWS	2	
69		402-03241	HEAD_SUPPORT_PLATE_A	頭部支えアングルA	1	
70		402-03242	HEAD_SUPPORT_PLATE_B	頭部支えアングルB	1	
71		401-99383	RUBBER_PLATE_A	頭部支えアングルAゴム	1	
72		401-99384	RUBBER_PLATE_B	頭部支えアングルBゴム	1	
73	#03	402-04592	THROAT_PLATE_MH(1/4)	針板 MH(1/4)	1	
74		TA-2050406-R0	RUBBER_PLUG	止め栓	1	
75		402-05623	FACE_PLATE_SIDE_PLATE_FELT	面板側面板フェルト	1	
76		402-05624	FELT HOLDER	フェルト押え	1	
		NOTE(注記)	#01...FOR CE #02...FOR MS-1261A #03...FOR MS-1261AM	CE用 MS-1261A用 MS-1261AM用		

## 2. DD MOTOR COMPONENTS

主モータ関係

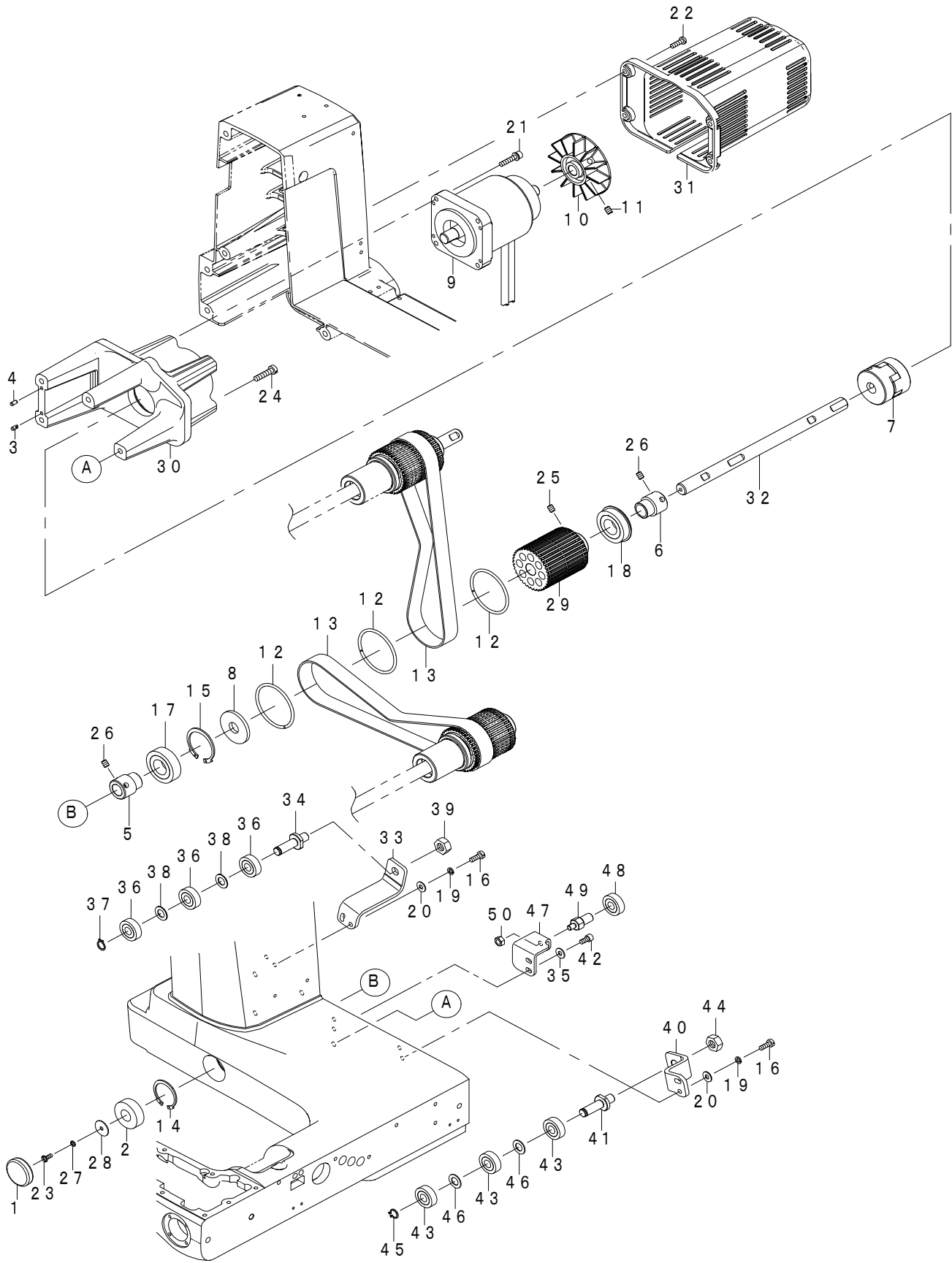



REF.NO	NOTE	PART NO	DESCRIPTION	品名	Qty
1		107-19706	CHANGE BELT OIL SEAL A	変換体オイルシールA	1
2		131-08600	CRANKSHAFT BALL BEARING B	主軸ボールベアリングB	1
3		133-01908	DOWEL_PIN	ダウエルピン	1
4		133-02500	DOWEL_PIN_2	ダウエルピン2	1
5		133-07202	COUPLING_A	カップリングA	1
6		133-07202	COUPLING_A	カップリングA	1
7		400-51473	COUPLING ASM.	カップリング(組)	1
8		400-78282	OIL SEAL	オイルシール(上軸用)	1
9	☆	401-89017	SERVO MOTOR	サーボモータ	1
10		401-97992	FAN_BLADE_ASM	冷却ファン(組)	1
11		SM-80608A2-TP	SCREW M6 L=8	六角穴付き止めねじ M6 L=8	2
12		B1214-019-000	SPROCKET RING	スプロケット リング	3
13		401-99312	TIMING BELT	タイミングベルト EV5GT 645mm	2
14		RC-3781518-KP	C-RING 35 (30)	C形止め輪 35 (30)	1
15		RC-4551818-KP	C-RING 42 (36.3)	C形止め輪 42 (36.3)	1
16		SM-6051400-SP	SCREW	平ねじ	4
17		SB-1200003-00	BEARING	ころがり軸受	1
18		SB-1200016-00	BEARING	ころがり軸受	1
19		WS-0510002-KN	SPRING WASHER M5	ばね座金 M5	4
20		WP-0551016-SH	WASHER 5.5X13X1	平座金 5.5X13X1	4
21		SL-6052592-TN	SCREW M5 L=25	座金付き六角穴ボルト M5 L=25	4
22		SM-4051655-SP	SCREW M5 L=16	なべねじ M5 L=16	4
23		SM-6041050-TP	SCREW	平ねじ M4 L=10	1
24		SM-6062500-SP	SCREW M6 L=25	平小ねじ M6 L=25	4
25		SM-80608A2-TP	SCREW M6 L=8	六角穴付き止めねじ M6 L=8	2
26		SM-80608A2-TP	SCREW M6 L=8	六角穴付き止めねじ M6 L=8	4
27		WS-0410002-KN	SPRING WASHER M4	ばね座金 M4	1
28		WP-0451016-SP	WASHER 4.5X20X1	平座金 4.5X20X1	1
29		401-97967	WIDE_SPROCKET_WHEEL_A	スプロケット(幅広)A	1
30		401-97969	DD_MOTOR_BASE	DDモータ土台	1
31		401-99311	DD_MOTOR_COVER_DWS	DDモータカバー_DWS	1
32		401-99304	CENTER_SHAFT	中間軸	1
33		401-99307	IDOLER_PLATE_A	アイドラー板A	1
34		402-13075	IDLER_SHAFT	アイドラー軸	1
35		WP-0551016-SH	WASHER 5.5X13X1	平座金 5.5X13X1	2
36		SB-1100004-00	BALL BEARING	ボールベアリング	3
37		RC-0100001-KP	C-RING 10 (9.3)	C形止め輪 10 (9.3)	1
38		WP-1021016-SD	WASHER	平座金 10.2X18X1	2
39		NM-6100001-SD	NUT M10X1.5 TYPE1	六角 ナット M10X1.5 1種	1
40		401-99308	IDOLER_PLATE_B	アイドラー板B	1
41		402-13075	IDLER_SHAFT	アイドラー軸	1
42		SM-6051002-TP	SCREW M5X0.8 L=10	六角穴ボルト M5X0.8 L=10	2
43		SB-1100004-00	BALL BEARING	ボールベアリング	3
44		NM-6100001-SD	NUT M10X1.5 TYPE1	六角 ナット M10X1.5 1種	1
45		RC-0100001-KP	C-RING 10 (9.3)	C形止め輪 10 (9.3)	1
46		WP-1021016-SD	WASHER	平座金 10.2X18X1	2
47		402-13131	IDOLER_PLATE	アイドラー板	1
48		SB-1100004-00	BALL BEARING	ボールベアリング	1
49		401-15339	TENSION_PULLEY_BRACKET_PIN	旋回テンションプーリ取付ピン	1
50		NM-6060001-SE	NUT M6	六角 ナット M6 1種	1

### 3. HEAD ELECTRICAL COMPONENTS

頭部電氣關係

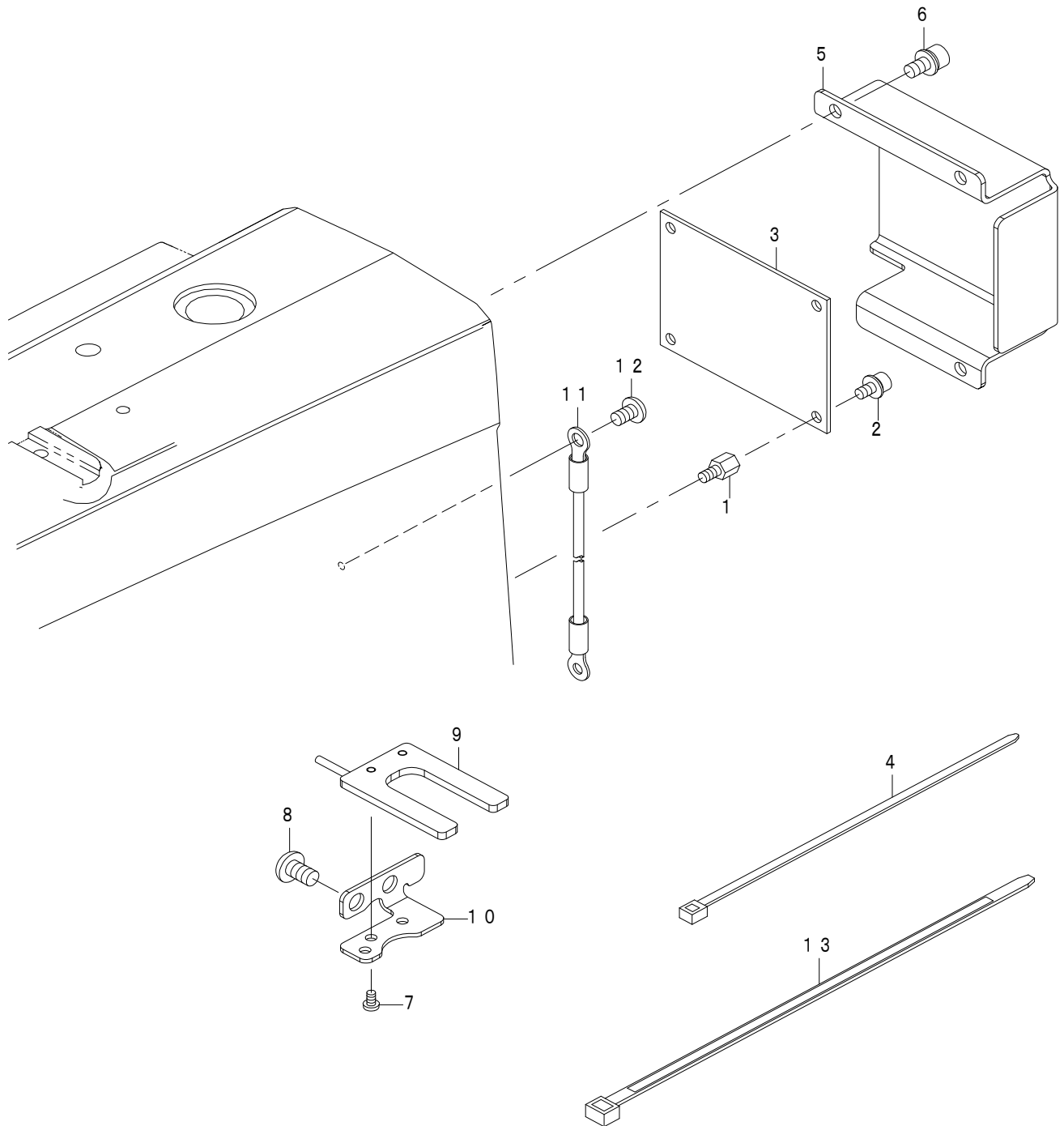

REF.NO	NOTE	PART NO	DESCRIPTION	品名	Qty
1		HX-0033900-0E	SPACER	スペーサ	4
2		SL-6040892-TN	SCREW M4 L=8	座金付き六角穴ボルト M4 L=8	4
3	☆	402-00698	INT PCB ASSY	INT基板(組)	1
4		EA-9500B02-00	CABLE BAND	束線バンド	9
5		401-99314	INT_COVER	中継基板カバー	1
6		SL-6051092-TN	SCREW M5 L=10	座金付き六角穴ボルト M5 L=10	3
7		SM-4030501-SC	SCREW M3X0.5 L=5	なべ小ねじ M3X0.5 L=5	2
8		SM-4061001-SB	SCREW M6 L=10	なべ小ねじ M6 L=10	2
9	☆	402-03252	LED_DEVICE_ASM	LED装置(組)	1
10		402-01893	LED_BASE	LED固定板	1
11		401-89389	GROUND WIRE ASM	アース線(組)	1
12		SM-4050855-SP	SCREW	なべねじ M5 L=8	1
13		HX-0006500-0B	CABLE BAND	束線バンド	1

#### 4. MAIN SHAFT COMPONENTS

上軸関係

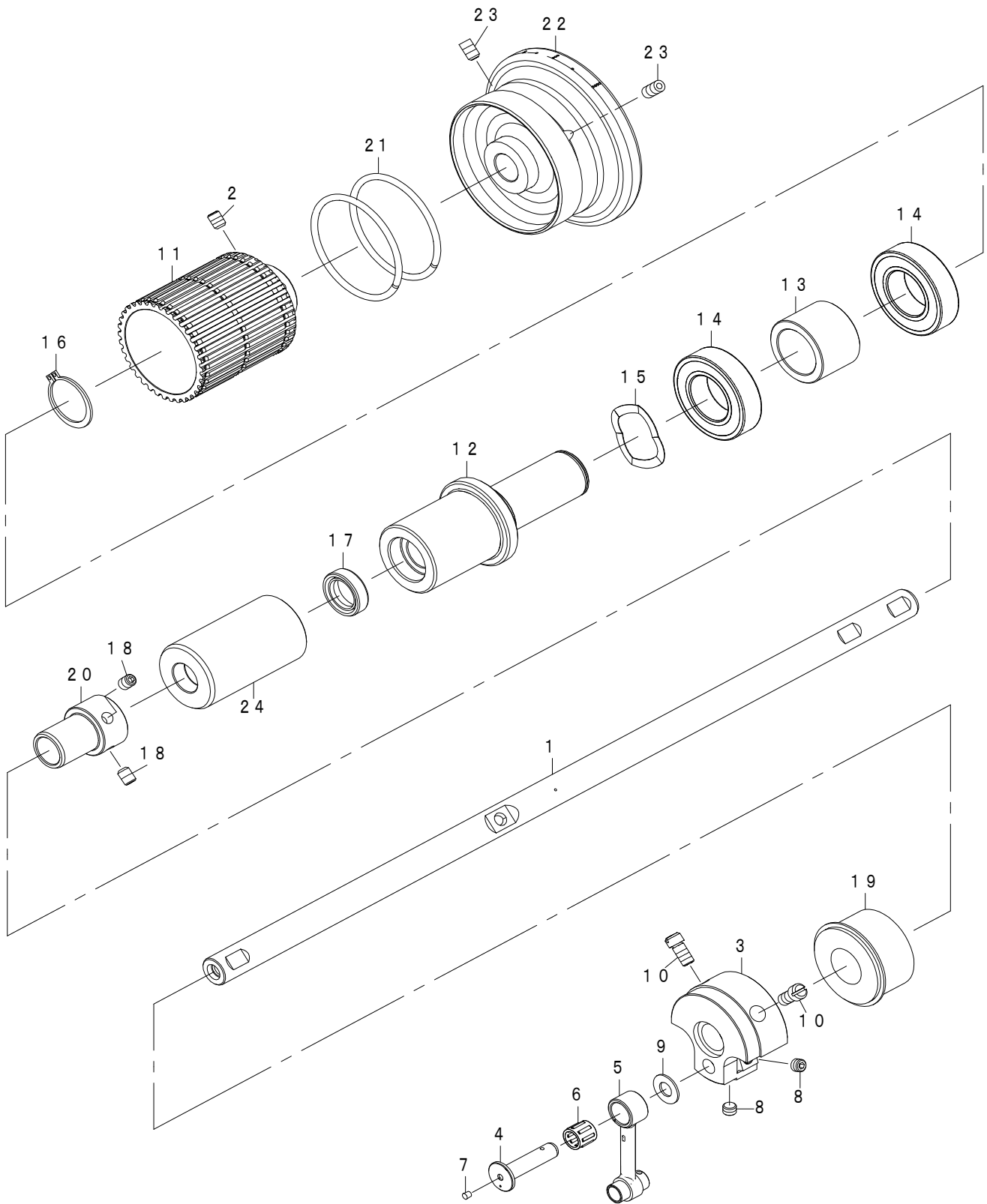

REF.NO	NOTE	PART NO	DESCRIPTION	品名	Qty
1		401-99316	MAIN_SHAFT	上軸	1
2		SM-80608A2-TP	SCREW M6 L=8	六角穴付き止めねじ M6 L=8	2
3		401-99318	COUNTER_WEIGHT	釣合錘	1
4		401-99319	NEEDLE_BAR_CRANK_PIN	針棒クランクピン	1
5		401-99434	NEEDLE_BAR_CRANK_ROD	針棒クランクロッド	1
6		B1236-125-DA0	NEEDLE BUSHING	ニードルベアリング	1
7		TA-0290301-M0	PLUG	止め栓 D=2.9 X 3.2 L=3	1
8		SS-8660522-TP	SCREW 1/4-40 L=4.5	止めねじ 1/4-40 L=4.5	2
9		402-01886	NEEDLE_BAR_CRANK_ROD_WASHER	針棒クランクロッド座金	1
10		SS-6151220-SP	SCREW 15/64-28 L=11.5	平ねじ 15/64-28 L=11.5	2
11		401-97971	WIDE_SPROCKET_WHEEL_B	スプロケット(幅広) B	1
12		401-99317	REAR_BEARING_HOUSING	ベアリング受	1
13		401-99328	BEARING_SPACER	ベアリングスペーサー	1
14		B1210-761-000	BALL BEARING	ルーズブーリ ベアリング	2
15		402-01889	WAVE_WASHER	波座金	1
16		RC-2500001-KP	C-RING 25 (23.2)	C形止め輪 25 (23.2)	1
17		400-13362	FEED_SHAFT_OIL_SEAL_A	水平送り軸オイルシール	1
18		SM-80608A2-TP	SCREW M6 L=8	六角穴付き止めねじ M6 L=8	2
19		SB-1200031-00	BEARING	ころがり軸受	1
20		401-15466	MAIN_SHAFT_BEARING_SUPPORT	ベアリング受	1
21		B1214-019-000	SPROCKET RING	スプロケット リング	2
22		401-99322	HAND_WHEEL_DWS	はずみ車DWS	1
23		SS-8150822-TP	SCREW 15/64-28 L=8	止めねじ 15/64-28 L=8	2
24		401-99324	MAIN_SHAFT_MIDDLE_METAL	上軸中メタル	1

## 5. NEEDLE BAR & BALANCE COMPONENTS

針棒・天秤關係

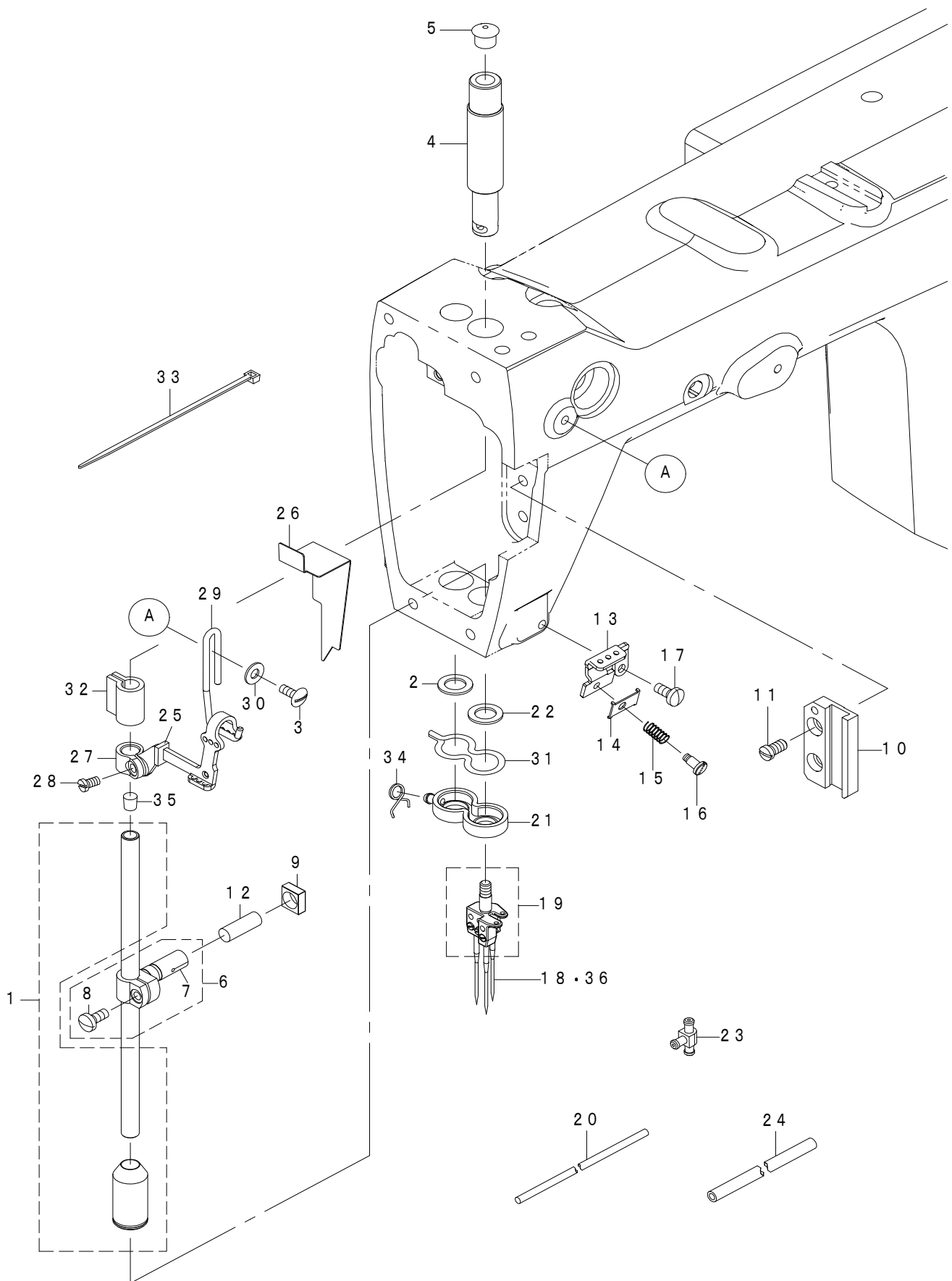

REF.NO	NOTE	PART NO	DESCRIPTION	品名	Qty
1	☆	402-03264	NEEDLE_BAR_ASM	針棒(組)	1
2	☆	402-01899	PRESSER_BAR_FELT	押え還流フェルト	1
3		SS-5091020-SP	SCREW 9/64-40 L= 9.5	トラスねじ 9/64-40 L=9.5	1
4		402-01890	NEEDLE BAR UPPER BUSHING	針棒上メタル	1
5		229-01409	NEEDLE BAR UPPER BUSH CAP	針棒上メタルキャップ	1
6		B1409-019-0A0	NEEDLE BAR CONNECTION ASM.	針棒抱き(組)	1
7		B1409-019-000	NEEDLE BAR CONNECTION	針棒抱き	(1)
8		SS-7090910-TP	SCREW 9/64-40 L= 8.5	丸平ねじ 9/64-40 L=8.5	(1)
9		402-01892	SLIDE_BLOCK_GUIDE	針棒抱き案内ころ	1
10		B1412-038-000	SLIDE BLOCK GUIDE	ころ案内台	1
11		SS-7120910-TP	SCREW 3/16-28 L=9	丸平ねじ 3/16-28 L=9	2
12		B1418-019-000	FELT	針棒抱き給油フェルト	1
13		129-55803	THREAD TENSION DISK HOLDER	針糸調子皿受	1
14	*	B1134-850-000-A	THREAD TENSION DISC	針糸調子皿	1
15		B1135-850-000	TENSION SPRING (A)	針糸調子ばね A	1
16		SD-0380551-SL	SHOULDER SCREW D=3.8 H=5.5	段ねじ D=3.8 H=5.5	1
17		SS-7090910-TP	SCREW 9/64-40 L= 8.5	丸平ねじ 9/64-40 L=8.5	1
18	#01	MUY-128N2100	NEEDLE UYX128GAS-NY #21	針 UYX128GAS-NY #21	3
19	☆	129-56256	NEEDLE CLAMP (1/4") ASM.	針留め (1/4)(組)	1
20		CQ-3030000-00	COTTON OIL WICK D=3	油心 D=3	0.23
21		402-04574	ONCE_THROUGH_OIL_COVER	還流カバー	1
22	☆	402-01900	NEEDLE_FELT	針還流フェルト	1
23		137-65607	OIL CONNEC. ARM	給油連結腕	1
24		236-30007	TUBE	チューブ	0.2
25	☆	402-01895	THREAD_TAKE_UP_RUBBER	天秤油防ゴム	1
26		402-01894	THREAD_TAKE_UP_PLATE	天秤油防板	1
27		402-03239	THREAD_TAKE_UP_1261A	天秤_1261A	1
28		SS-6090620-TP	SCREW	平ねじ	1
29		129-65703	THREAD TAKE-UP TENSION LEVER	天秤糸調子レバー	1
30		WP-0450801-SD	WASHER 4.5X10X0.8	平座金 4.5X10X0.8	1
31		CQ-2000000-00	OIL WICK	油心	0.103
32		402-05596	NEEDLE_BAR_UPPER_BUSHING_FELT	針棒上メタルフェルト	1
33		EA-9500B00-00	CABLE BAND	結束バンド 60	1
34		236-29306	PIPE STOPPER A	パイプ止めA	1
35		TA-0490601-R0	PLUG D=4.9X5.5 L=6	止め栓 D=4.9X5.5 L=6	1
36	#02	MUY-128N1900	NEEDLE UYX128GAS-NY #19	針 UYX128GAS-NY #19	3
		NOTE(注記)	#01....FOR MS-1261A #02....FOR MS-1261AM	MS-1261A用 MS-1261AM用	

## 6. PRESSURE ADJUSTING COMPONENTS

押え関係

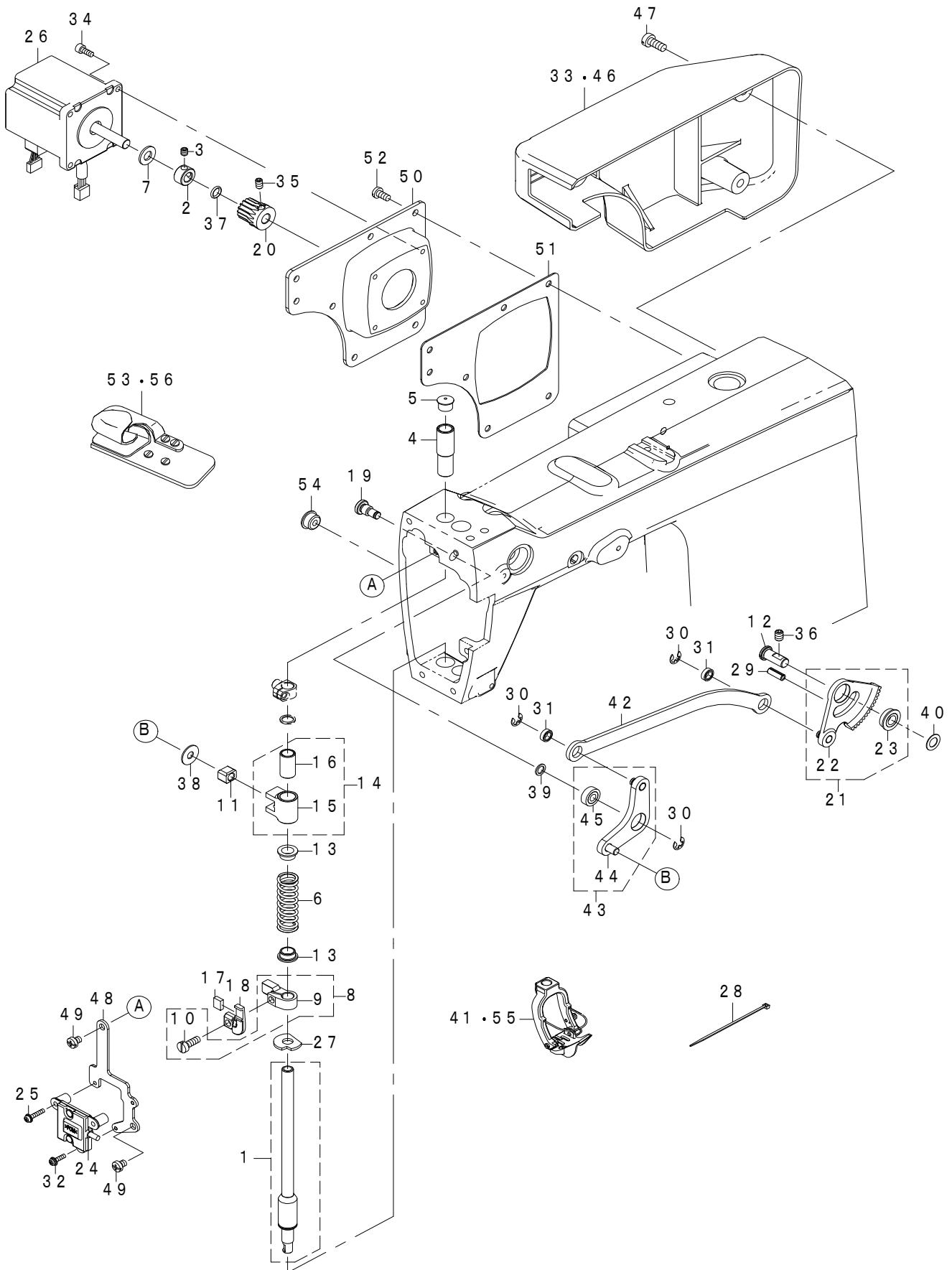



REF.NO	NOTE	PART NO	DESCRIPTION	品名	Qty	
1		402-03265	PRESSER_BAR_ASM	押え棒(組)	1	
2		CS-0800881-TP	THRUST COLLAR	スラスト受 D=8 W=8	1	
3		SM-80506A2-TP	SCREW M5 L=6	六角穴付き止めねじ M5 L=6	2	
4		401-99331	PRESSER BAR UPPER BUSHING	押え棒上メタル	1	
5		401-41795	PBL_METAL_CAP	押さえメタルキャップ	1	
6		401-99333	PRESSER_SPRING	押えばね	1	
7		B1116-804-000	CLOTH PLATE WASHER	布台座	1	
8		400-86606	PRESSER_BAR_GUIDE_BRACKET_ASM.	押え棒抱き(組)	1	
9		400-86607	PRESSER_BAR_GUIDE_BRACKET	押え棒抱き	(1)	
10		SM-6051400-SP	SCREW	平ねじ	(1)	
11		401-99334	SQUARE_BLOCK	押え上下ガイド角駒	1	
12		401-72402	PRESSER_LEVER_SHAFT	押えレバー支点軸	1	
13		401-72407	SPRING_GUIDE	ばねガイド	2	
14		402-01901	PRESSER_GUIDE_BOSS_ASM	押え上下ガイド(組)	1	
15		402-01902	PRESSER_GUIDE_BOSS	押え上下ガイド	(1)	
16		402-01903	BUSH_C	銅ブッシュ	(1)	
17		401-72415	MAGNET	磁石	1	
18		401-72424	MAGNET HOLDER	磁石固定台	1	
19		401-72428	PRESSER_LINK_SCREW	引上げリンク段ねじ	1	
20		401-72463	MOTOR_GEAR	モーターギア	1	
21		402-03267	PRESSER_GEAR_ASM_B	押えギヤ(組) B	1	
22		401-99420	PRESSER_GEAR_ASM_A	押えギヤ(組) A	(1)	
23		SB-1080002-00	BEARING	ころがり軸受	(1)	
24		401-72464	CLOTH_PRESSER_SENSOR_ASM	布押えセンサー(組)	1	
25		SL-4031691-SC	SCREW M3 L=16	座金付きなべ小ねじ M3 L=16	2	
26		401-89015	PRESSER MOTOR	押えモータ	1	
27	☆	402-01898	PRESSER_BAR_RUBBER	押え棒油防傘	1	
28		EA-9500B01-00	CABLE BAND	束線バンド	2	
29		PS-0500142-KP	SPRING PIN TYPE W 5X14	スプリングピン W形 5X14	1	
30		RE-0500000-K0	E-RING	E形止め輪 5	3	
31		SB-1060005-00	BEARING	ころがり軸受	2	
32		SL-4031291-SC	SCREW M3 L=12	座金付きなべ小ねじ M3 L=12	1	
33	#02	402-05585	PRESSER_LIFTING_MOTOR_COVER_CE	押え上げモータカバーCE	1	
34		SM-6041002-TP	SCREW M4X0.7 L=10	六角穴ボルト M4X0.7 L=10	4	
35		SM-80508A2-TP	SCREW M5 L=8	六角穴付き止めねじ M5 L=8	2	
36		SM-80608A2-TP	SCREW M6 L=8	六角穴付き止めねじ M6 L=8	1	
37		RO-0691801-00	RUBBER RING	Oリング	1	
38		WP-0621036-SP	WASHER	平座金	1	
39		WP-0661016-SP	WASHER	平座金	1	
40		WP-0820526-SD	WASHER 8.2X14X0.5	平座金 8.2X14X0.5	1	
41	☆	#03	402-02943	PRESSER_XH_1/4_ASM.	押えXH_1/4(組)	1
42		401-99338	PRESSER_LINK_A	押えリンクA	1	
43		402-03266	ASSY_PRESSER_LINK_B_B	押えリンクB(組) B	1	
44		401-99421	ASSY_PRESSER_LINK_B_A	押えリンクB(組) A	(1)	
45		SB-1060004-00	BEARING	ころがり軸受	(1)	
46	#01	401-97986	PRESSER_LIFTING_MOTOR_COVER	押え上げモータカバー	1	
47		SM-4061255-SP	SCREW M6 L=12	なべねじ M6 L=12	3	
48		401-99340	CLOTH_PRESSER_SENSOR_ASM_BASE	布押えセンサー(組)土台	1	
49		SM-4050655-SP	SCREW M5 L=6	なべ小ねじ M5 L=6	2	
50		401-97972	PRESSER_LIFTING_MOTOR_BASE	押え上げモータ土台	1	
51	☆	402-02924	MOTOR_BASE_GASKET	押え上げモータベースパッキン	1	
52		SM-4051055-SP	SCREW	なべねじ	7	
53	☆	* #03	402-15412	BINDER_1/4_XH	バインダー 1/4XH	1
54		106-22009	COAD BUSH	コード ブッシュ	1	
55	#04	402-05581	PRESSER_MH_1/4_ASM.	押えMH(1/4)(組)	1	
56	* #04	402-15413	BINDER_1/4_MH	バインダー 1/4MH	1	
		NOTE(注記)	#01....EXCEPT FOR CE #02....FOR CE #03....FOR MS-1261A #04....FOR MS-1261AM	CE用以外 CE用 MS-1261A用 MS-1261AM用		

## 7. FEED MECHANISM & LOWER SHAFT COMPONENTS

送り・下軸関係

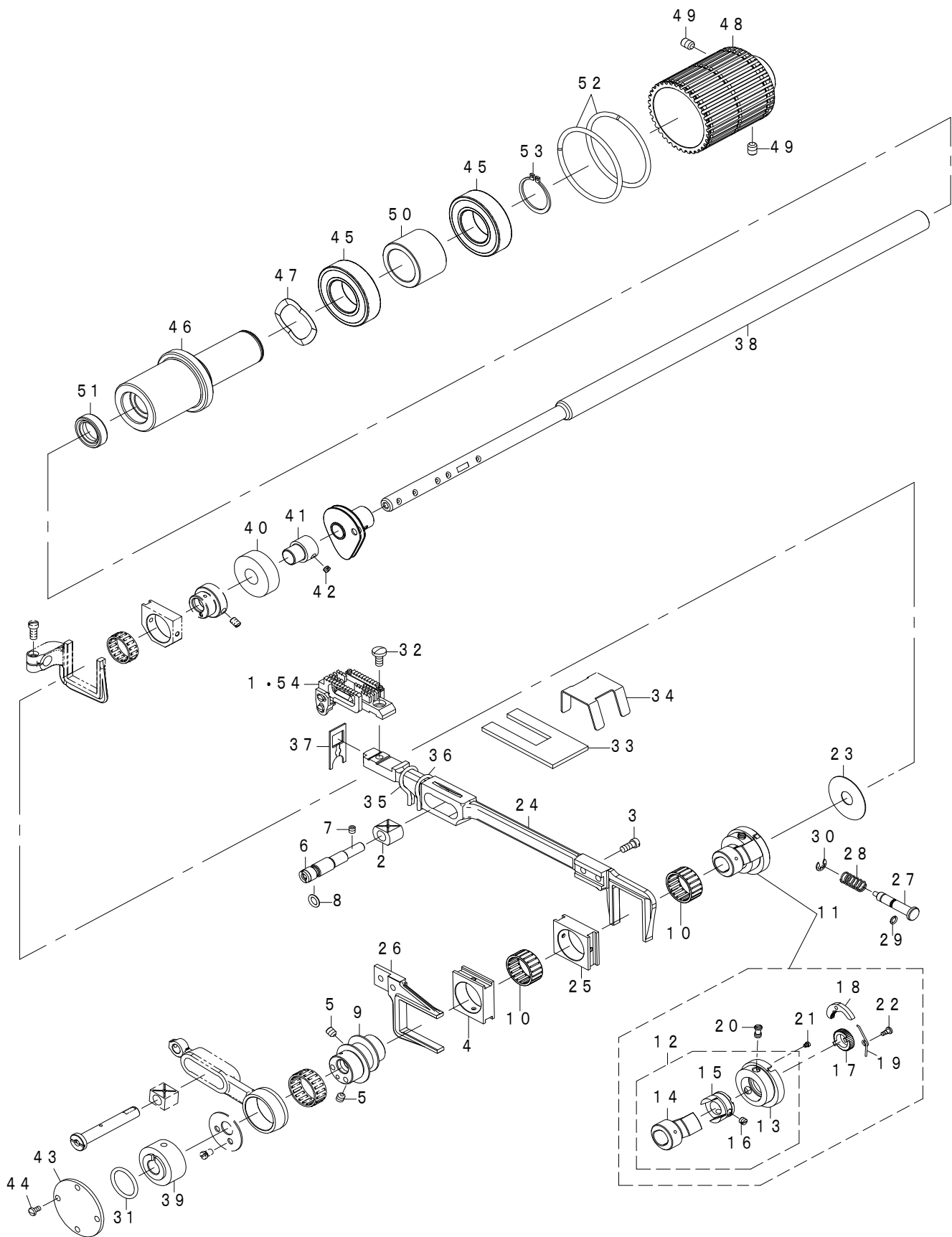

REF.NO	NOTE	PART NO	DESCRIPTION	品名	Qty	
1	☆	#01	129-63351	FEED DOG XH(1/4") ASM.	送り歯 XH (1/4)(組)	1
2			401-99341	SLIDE_BLOCK_DLC	水平送り二又角駒 (DLC)	1
3			SS-7111110-TP	SCREW 11/64-40 L=10.5	丸平ねじ 11/64-40 L=10.5	2
4			401-97973	FEED_ECCENTRIC_SLIDE_NB	水平送り二又さや_NB	1
5			SM-80506A2-TP	SCREW M5 L=6	六角穴付き止めねじ M5 L=6	2
6			129-62809	ADJUSTING SHAFT	上下送り量調節軸	1
7			SS-8110422-TP	SCREW 11/64-40 L=4	止めねじ 11/64-40 L=4	1
8			RO-0611801-00	O-RING	Oリング	1
9			401-99350	FEED_ROCKET_ECCENTRIC_NB	連結カム_NB	1
10			B2103-481-00C	BEARING	糸サバキカム ベアリング	2
11			401-99359	FEED ECCENTRIC BASE ASM.	送り量調節体 (総組)	1
12			402-02951	FEED_ECCENTRIC_BASE_ASM	送り量調節体 (加工組図)	(1)
13			129-63054	FEED_ECCENTRIC_BASE_ASM	送り量調節体 (組)	(1)
14			402-02952	FEED_ECCENTRIC_GUIDE_NB	水平送りカム_NB	(1)
15			129-31507	FEED ECCENTRIC BODY	水平送り調節軸	(1)
16			SS-8110410-TP	SCREW 11/64-40 L=3.5	止めねじ 11/64-40 L=3.5	(2)
17			B1623-191-000	RATCHET GEAR	ラチェットギヤ	(1)
18			B1624-191-000	RATCHET PAWL	ラチェット押え	(1)
19			B1625-191-000	RATCHET PAWL SPRING	ラチェット押えばね	(1)
20			129-31606	SCREW	送り量調節体止めねじ	(1)
21			129-31705	SCREW	緩み止めねじ	(1)
22			B1626-191-000	SCREW	ラチェット押えばね止めねじ	(1)
23			129-31903	BODY CAP	調節体当板	1
24	☆		402-03261	FEED_BAR	水平送り二又	1
25			401-97973	FEED_ECCENTRIC_SLIDE_NB	水平送り二又さや_NB	1
26			402-03262	FEED_LIFTING_FORKED_CONNECTION	上下送り二又	1
27			129-32000	PUSH BUTTON STUD	押しボタン軸	1
28			B1622-541-000	SPRING	押しボタンばね	1
29			RO-0401002-10	O-RING	Oリング	1
30			RE-0400000-K0	E-RING 4	E形止め輪 4	1
31			131-70006	RUBBER RING	Oリング	3
32			SS-7621040-SP	SCREW 3/16-32 L=9.5	丸平ねじ 3/16-32 L=9.5	1
33	☆		402-01897	FEED_BAR_FELT	送り油防フェルト	1
34			402-01896	FELT_COVER	油防フェルトカバー	1
35			CQ-2520000-00	COTTON OIL WICK D=2.5	油心 D=2.5	0.2
36			CQ-2520000-00	COTTON OIL WICK D=2.5	油心 D=2.5	0.2
37	☆		402-03248	OIL SEAL	油切りゴム	1
38			401-97975	LOWER_SHAFT	下軸	1
39			401-99344	LOWER_SHAFT_FRONT_METAL	下軸前メタル	1
40			B1803-019-000	BALL BEARING	下軸中ベアリング	1
41			B1808-019-000	SLEEVE	下軸中メタルブッシュ	1
42			SS-8110310-SP	SCREW 11/64-40 L=2.8	止めねじ 11/64-40 L=2.8	2
43			B1805-019-000	FRONT BUSHING COVER	下軸前メタル蓋	1
44			SS-5090610-SP	SCREW 9/64-40 L=6	トラスねじ 9/64-40 L=6	4
45			B1210-761-000	BALL BEARING	ルーズブリー ベアリング	2
46			401-99317	REAR_BEARING_HOUSING	ベアリング受	1
47			402-01889	WAVE_WASHER	波座金	1
48			401-97971	WIDE_SPROCKET_WHEEL_B	スプロケット (幅広) B	1
49			SM-80608A2-TP	SCREW M6 L=8	六角穴付き止めねじ M6 L=8	2
50			401-99328	BEARING_SPACER	ベアリングスペーサー	1
51			400-13362	FEED_SHAFT_OIL_SEAL_A	水平送り軸オイルシール	1
52			B1214-019-000	SPROCKET RING	スプロケット リング	2
53			RC-2500001-KP	C-RING 25 (23.2)	C形止め輪 25 (23.2)	1
54		#02	129-74952	FEED DOG MH(1/4")ASM.	送り歯 MH (1/4)(組)	1
			NOTE(注記)	#01....FOR MS-1261A #02....FOR MS-1261AM	MS-1261A用 MS-1261AM用	

## 8. LOOPER AVOIDING SHAFT COMPONENTS

ルーパー機構関係

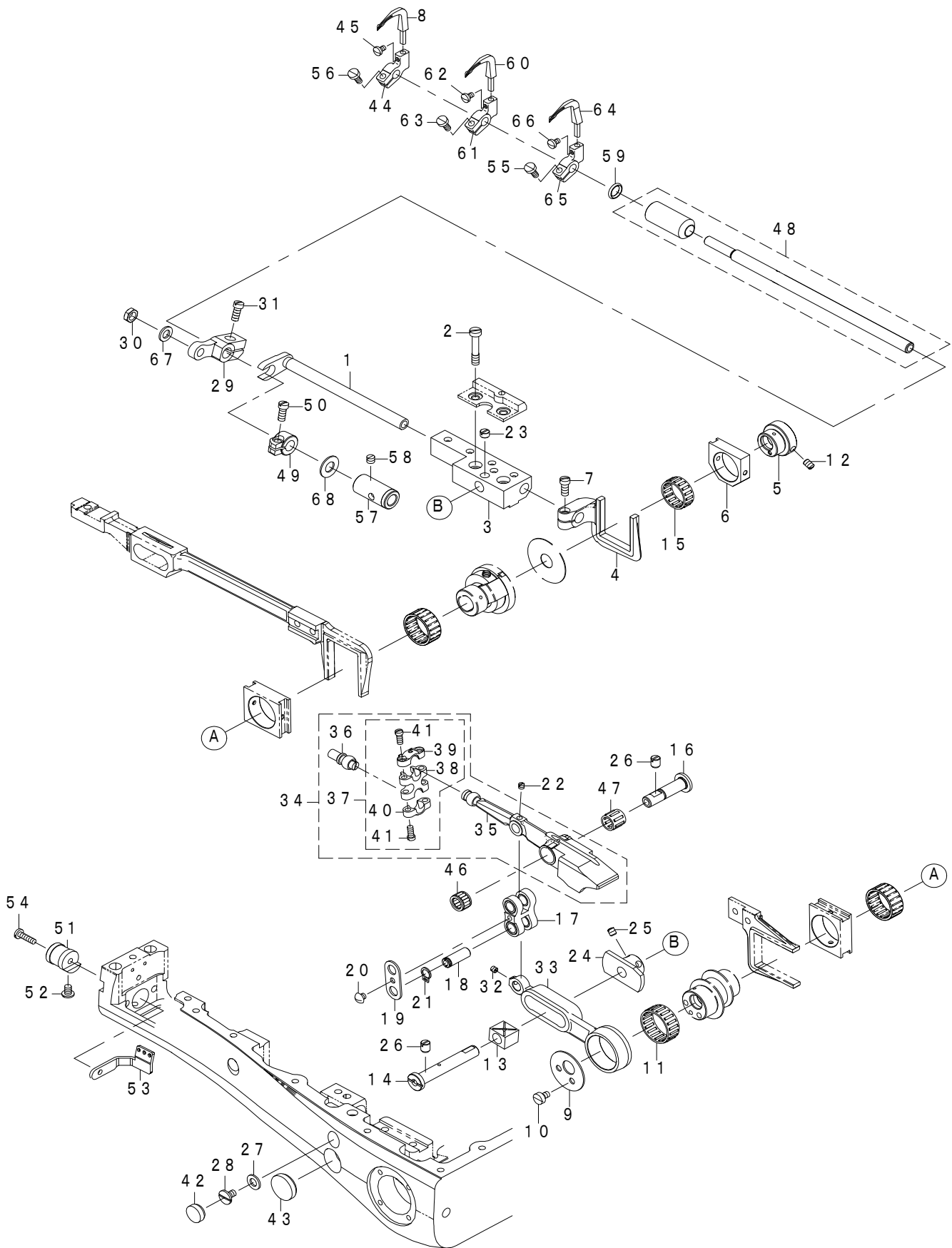

REF.NO	NOTE	PART NO	DESCRIPTION	品名	Qty
1		B2002-026-000-A	LOOPER AVOIDING SHAFT BRACKET	前後軸腕	1
2		SS-6122510-SP	SCREW 3/16-28 L=25	平ねじ 3/16-28 L=25	2
3		402-02925	LOOPER_AVOIDING_SHAFT_BUSHING	前後軸メタル	1
4		402-03263	CONTEXT_BRANCH	前後桿二又	1
5		401-99342	LOOPER_AVOIDING_ECCENTRIC_NB	前後送り偏心カム_NB	1
6		401-97977	SLIDE_BLOCK_NB	前後桿二又さや_NB	1
7		SS-7111110-TP	SCREW 11/64-40 L=10.5	丸平ねじ 11/64-40 L=10.5	1
8	☆	129-69101	LOOPER C (1)	ルーバー C (1)	1
9		401-99351	CAM_PLATE	カムプレート	1
10		SM-6040650-TP	SCREW	平ねじ M4 L=6	2
11		B1609-804-B00	NEEDLE BEARING B	送りベアリング B	1
12		SS-8110710-SP	SCREW 11/64-40 L=6.5	止めねじ 11/64-40 L=6.5	2
13		401-99349	FEED_ROCKER_SLIDE_BLOCK_DLC	揺動桿角駒 (DLC)	1
14		401-99354	SLIDE_BLOCK_PIN	駆動桿角駒軸	1
15		401-99355	NEEDLE_BEARING_18	ニードルベアリング_18	1
16		401-99356	FEED_ROCKER_SHAFT	揺動桿軸	1
17		402-01909	FEED ROCKER CONNECTING LINK	揺動桿連結腕(組)	1
18		402-02926	FEED ROCKER CONNECTING PIN	揺動桿連結ピン	2
19		402-02927	FEED_ROCKER_CONNECTING_PLATE	揺動桿連結板	1
20		SS-3090410-SP	SCREW	丸ねじ 9/64-40 L=3.5	1
21		RC-0650811-KP	C-RING 7 (6.5)	C形止め輪 7 (6.5)	2
22		SS-8090410-TP	SCREW 9/64-40 L=3.9	止めねじ 9/64-40 L=3.9	1
23	*	SS-8150310-SP	SCREW 15/64-28 L= 3.4	止めねじ 15/64-28 L=3.4	1
24		B2108-026-000	SLIDE BLOCK STOPPER	角駒軸当板	1
25		SS-8110520-TP	SCREW 11/64-40 L= 4.5	止めねじ 11/64-40 L=4.5	2
26		SS-8150710-TP	SCREW 15/64-28 L=7	止めねじ 15/64-28 L=7	2
27		400-40608	PACKING	揺動桿軸パッキン	1
28		SS-7110830-SP	SCREW 11/64-40 L= 7.5	丸平ねじ 11/64-40 L=7.5	1
29	*	B2123-026-000	FEED ROCKER CONNECTING ROD CRANK	揺動腕	1
30		NS-6150310-SP	HEXAGONAL NUT 15/64-28	六角 ナット 15/64-28	1
31		SS-7111110-TP	SCREW 11/64-40 L=10.5	丸平ねじ 11/64-40 L=10.5	1
32		SS-8090410-TP	SCREW 9/64-40 L=3.9	止めねじ 9/64-40 L=3.9	1
33		401-97978	SLIDE_BLOCK_PIN_NB	揺動駆動桿_NB	1
34		401-99360	FEED ROCKER ASM.	揺動桿 (組)	1
35		401-99429	FEED_ROCKER	揺動桿	(1)
36		B2121-026-000	FEED_ROCKER_CONNECT_ROD_CRANK_PIN	揺動腕ピン	(1)
37		B2109-019-0C0	FEED ROCKER CONNECTING ROD ASM.	揺動連結桿(組)	(1)
38		B2109-019-000	FEED ROCKER CONNECTING ROD	揺動連結桿	(1)
39		B2110-019-000	CONNECTING ROD CAP	連結桿 上蓋	(1)
40		B2111-019-000	CONNECTING ROD CAP	連結桿 下蓋	(1)
41		SS-7090920-SP	SCREW 9/64-40 L= 8.5	丸平ねじ 9/64-40 L=8.5	(4)
42		TA-1270502-R0	RUBBER PLUG	止め栓	1
43		TA-1900502-R0	RUBBER PLUG	止め栓	1
44		129-41100	LOOPER HOLDER	ルーバー支持腕 (1)	1
45		SS-7080520-SP	SCREW 1/8-44 L=4.9	丸平ねじ 1/8-44 L=4.9	1
46		229-18700	NEEDLE BEARING D	天秤ニードル軸受D	1
47		B1236-125-DA0	NEEDLE BUSHING	ニードルベアリング	1
48		402-11418	SHAFT_LOOPER_ASM	ルーバー軸 (組)	1
49	*	B2505-019-000	LOOPER AVOIDING CONNECTION CRANK	前後桿押え金具	1
50		SS-7111110-TP	SCREW 11/64-40 L=10.5	丸平ねじ 11/64-40 L=10.5	1
51		129-68103	FITTING SHAFT	下系案内取付軸	1
52		SS-6110610-TP	SCREW 11/64-40 L=6	平ねじ 11/64-40 L=6	1
53		129-68202	LOOPER THREAD EYELET	ルーバー糸案内	1
54		SS-7091410-SP	SCREW 9/64-40 L=13.5	丸平ねじ 9/64-40 L=13.5	1
55		SS-7090910-TP	SCREW 9/64-40 L= 8.5	丸平ねじ 9/64-40 L=8.5	1
56		SS-7090910-TP	SCREW 9/64-40 L= 8.5	丸平ねじ 9/64-40 L=8.5	1
57		B2503-019-000	LOOPER ROCKER SHAFT BUSHING	ルーバ軸後メタル	1
58		SS-8120410-SP	SCREW 3/16-28 L=3.8	止めねじ 3/16-28 L=3.8	1
59		RO-0781901-00	O-RING	Oリング	1
60	☆	129-68806	LOOPER R (1)	ルーバー R (1)	1
61		129-69309	LOOPER HOLDER (3)	ルーバー支持腕 (3)	1
62		SS-7080520-SP	SCREW 1/8-44 L=4.9	丸平ねじ 1/8-44 L=4.9	1
63		SS-7090910-TP	SCREW 9/64-40 L= 8.5	丸平ねじ 9/64-40 L=8.5	1
64	☆	129-68509	LOOPER L (1)	ルーバー L (1)	1
65		129-42009	LOOPER HOLDER	ルーバー支持腕 (2)	1
66		SS-7080520-SP	SCREW 1/8-44 L=4.9	丸平ねじ 1/8-44 L=4.9	1
67	*	400-29419	LINK_CONNECTING_PLATE_WASHER	中押えリンク中継板座金	1
68	*	402-01886	NEEDLE_BAR_CRANK_ROD_WASHER	針棒クランクロッド座金	1

# 9. THREAD TENTION COMPONENTS

糸調子関係

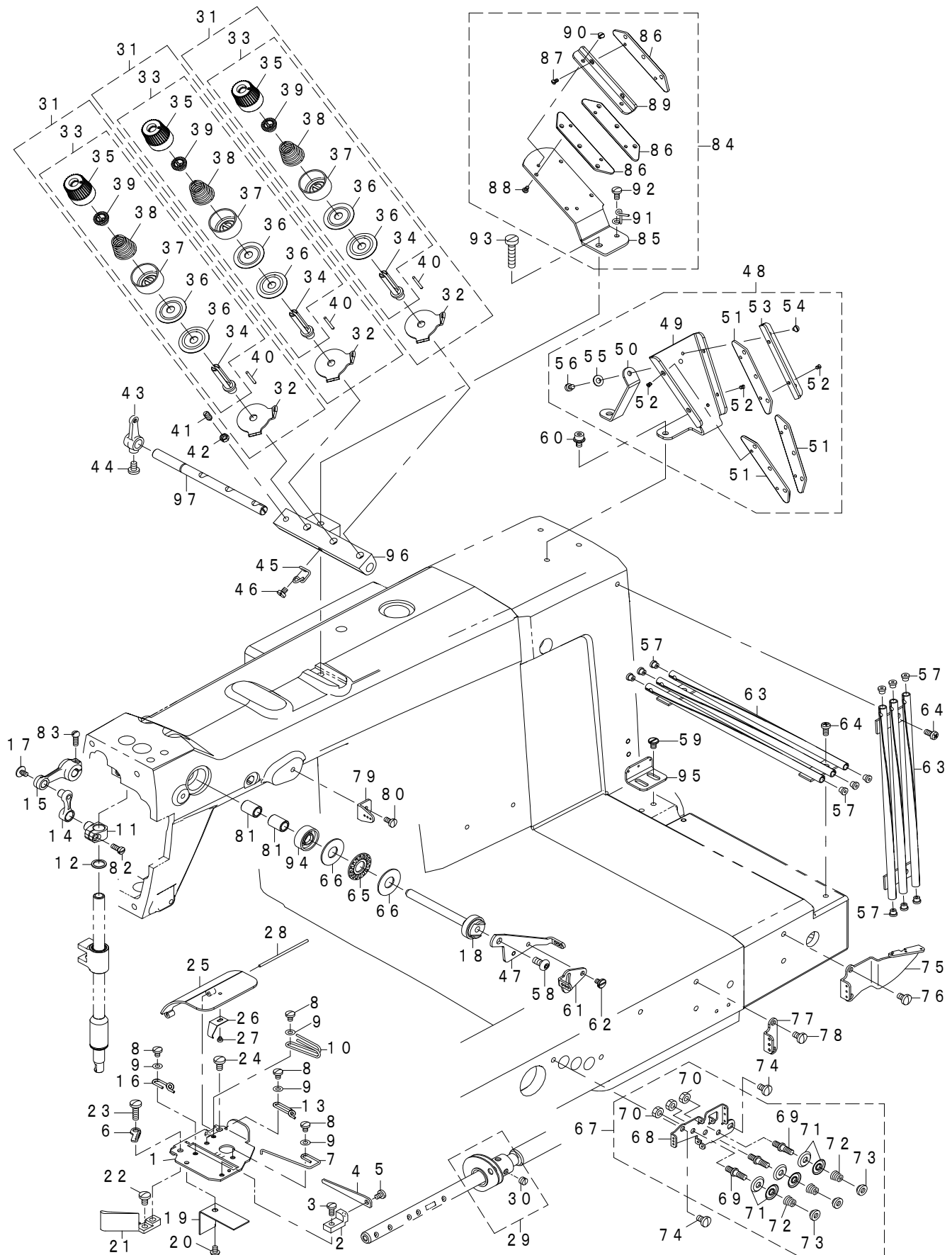

REF.NO	NOTE	PART NO	DESCRIPTION	品名	Qty
1		129-35516	TENSION TAKE-UP STRIPPER PLATE	糸調子カム板	1
2		129-35607	CAM HOLDER BRACKET	下糸カム押え取付台	1
3		SS-7090850-SP	SCREW 9/64-40 L=8	丸平ねじ 9/64-40 L=8	1
4		129-66008	LOOPER THREAD CAM PRESSER	下糸カム押え	1
5		SS-7090530-SP	SCREW 9/64-40 L= 4.5	丸平ねじ 9/64-40 L=4.5	1
6		129-35805	LOOPER THREAD GUIDE	下糸カム系案内 (D)	1
7		129-35904	LOOPER THREAD GUIDE	下糸カム案内棒	1
8		SS-7090530-SP	SCREW 9/64-40 L= 4.5	丸平ねじ 9/64-40 L=4.5	4
9		WP-0371016-SD	WASHER 3.7X8X1	平座金 3.7X8X1	4
10		129-66107	LOOPER THREAD GUIDE (A)	カム系案内 (A)	1
11		402-02934	PRESSER_BAR_CONNECTION_UPPER	押え棒抱き (上)	1
12		402-02935	SPACER	スペーサ	1
13		129-66206	LOOPER THREAD GUIDE (B)	カム系案内 (B)	1
14		401-99364	TENSION_RELEASE_LINK	中間糸緩めリンク	1
15		401-99365	TENSION_RELEASE_ARM	中間糸緩め腕	1
16		129-66305	LOOPER THREAD GUIDE (C)	カム系案内 (C)	1
17		SS-5090710-SP	SCREW 9/64-40 L= 6.5	トラスねじ 9/64-40 L=6.5	1
18		401-99366	TENSION_RELEASE_LEVER_SHAFT	中間糸緩め軸	1
19		129-36217	FELT	油防フェルト	1
20		SS-5090420-SP	SCREW 9/64-40 L=3.5	トラスねじ 9/64-40 L=3.5	1
21		129-36506	STRIPPER PLATE BRACKET	カム板取付台	1
22		SS-7110710-SP	SCREW 11/64-40 L=7	丸平ねじ 11/64-40 L=7	1
23		SS-7111410-TP	SCREW 11/64-40 L=14	丸平ねじ 11/64-40 L=14	1
24		SS-7110840-SP	SCREW 11/64-40 L=7.8	丸平ねじ 11/64-40 L=7.8	1
25		401-99361	CAM_COVER_DWS	カムカバーDWS	1
26		B2208-019-000	LOOPER THREAD TAKE-UP COVER SPRING	カムカバーばね	1
27		SS-6060210-SP	SCREW 3/32-56 L= 1.9	平ねじ 3/32-56 L=1.9	1
28		129-36902	LOOPER THREAD TAKE-UP PIN	カムカバーピン	1
29		129-66552	LOOPER THREAD CAM ASM.	下糸カム (組)	1
30		SS-8110310-SP	SCREW 11/64-40 L= 2.8	止めねじ 11/64-40 L=2.8	(2)
31		402-19374	THREAD_TENSION_ASM_B	糸調子 (組) B	3
32		400-85675	TENSION_THREAD GUIDE	調子皿系案内	(1)
33		402-13062	THREAD_TENSION_ASM	糸調子 (組)	(1)
34		400-85671	TENSION POST	糸調子棒	(1)
35		131-37708	THREAD TENSION KNOB	糸調子つまみ (赤)	(1)
36		229-21506	THREAD TENSION DISK	糸調子皿	(2)
37		131-37609	THREAD TENSION DISK PRESSER	糸調子皿押え	(1)
38		129-38304	TENSION SPRING	糸調子ばね	(1)
39		131-37906	SPRING BUSHING	ばねブッシュ	(1)
40		B2310-019-000	TENSION RELEASING PIN	糸緩めピン	(1)
41		SS-8111160-SP	SCREW 11/64-40 L=11.0	止めねじ 11/64-40 L=11	1
42		NS-6110310-SP	HEXAGONAL NUT 11/64-40	六角 ナット 11/64-40	1
43		B2317-019-000	TENSION RELEASING SHAFT CRANK	糸緩め腕	1
44		SS-7110710-SP	SCREW 11/64-40 L=7	丸平ねじ 11/64-40 L=7	1
45		129-66701	LOWER THREAD GUIDE (LEFT)	上糸系案内 (左)	1
46		SS-7090510-SP	SCREW 9/64-40 L= 4.6	丸平ねじ 9/64-40 L=4.6	1
47		402-03258	TENSION_RELEASE_LEVER	中間糸緩めレバー	1
48		402-02931	THREAD_GUIDE_BRACKET_ASM	扇板 (組)	1
49		402-02948	THREAD_GUIDE_BRACKET	扇板	(1)
50		402-02932	THREAD_GUIDE_BRACKET_SUPPORT	扇板支え	(1)
51		B2402-019-000	THREAD GUIDE	扇板系案内	(3)
52		SS-2060320-SP	SCREW 3/32-56 L= 3.2	丸皿ねじ 3/32-56 L=3.2	(6)
53		129-67303	THREAD GUIDE FITTING PLATE	系案内取付板	(1)
54		SS-5060410-SP	SCREW 3/32-56 L=3.5	トラスねじ 3/32-56 L=3.5	(2)
55		WP-0430801-SC	WASHER M4	平座金 M4	(1)
56		SS-7090520-TP	SCREW 9/64-40 L= 4.5	丸平ねじ 9/64-40 L=4.5	(1)
57		B1124-804-000	THREAD GUIDE	糸道	12
58		SM-3051052-TN	SCREW M5 L=10	丸ねじ M5 L=10	1
59		SM-6040650-TP	SCREW	平ねじ M4 L=6	2
60		SL-6040892-TN	SCREW M4 L=8	座金付き六角穴ボルト M4 L=8	3
61		129-67105	NEEDLE THREAD TENSION GUIDE	針糸調子系案内	1
62		SS-6090540-SP	SCREW 9/64-40 L= 5.0	平ねじ 9/64-40 L=5	2
63		402-03245	LOWER_THREAD_TUBE_A_DWS	下糸導管A_塗装品_DWS	2
64		SM-4040801-SC	SCREW M4X0.7 L=8	なべ小ねじ M4X0.7 L=8	5
65		112-72408	THRUST COLLAR	送りレバースラスト受	1
66		169-92604	THRUST WASHER	スラストワッシャ	2
67		129-67758	LOOPER THREAD TENSION ASM.	下糸調子 (組)	1
68		129-39500	TENSION BASE PLATE	下糸調子取付板	(1)
69		129-39609	TENSION POST	下糸調節軸	(3)
70		NS-6110350-SP	HEXAGONAL NUT 11/64-40	六角 ナット 11/64-40	(3)
71		129-39708	TENSION DISC	下糸調子皿	(6)
72		129-39807	TENSION SPRING	下糸調子ばね	(3)
73		129-39906	TENSION NUT	下糸調子ダイヤル	(3)
74		SS-7110710-SP	SCREW 11/64-40 L=7	丸平ねじ 11/64-40 L=7	2
75		129-40102	LOOPER THREAD GUIDE PLATE	下糸案内板	1
76		SS-7110710-SP	SCREW 11/64-40 L=7	丸平ねじ 11/64-40 L=7	2
77		402-02933	LOOPER_THREAD_GUIDE_PLATE_B	下糸案内板B	1
78		SS-7110710-SP	SCREW 11/64-40 L=7	丸平ねじ 11/64-40 L=7	2
79		129-66800	UPPER THREAD GUIDE	中間上糸系案内	1
80		SS-7090710-SP	SCREW 9/64-40 L= 6.8	丸平ねじ 9/64-40 L=6.8	1
81		400-86213	BUSHING_NEEDLE_GUARD_L	針受左メタル	2
82		SS-7090910-TP	SCREW 9/64-40 L= 8.5	丸平ねじ 9/64-40 L=8.5	1
83		SS-4091015-SP	SCREW 9/64-40 L=10	なべねじ 9/64-40 L=10	1
84		401-17113	THREAD GUIDE MOUNTING BRACKET ASM.	上糸系案内板 (組)	1
85		129-67600	THREAD GUIDE MOUNTING BRACKET	上糸系案内板	(1)
86		B2402-019-000	THREAD GUIDE	扇板系案内	(3)
87		SS-2060510-SP	SCREW 3/32-56 L=4.5	丸皿ねじ 3/32-56 L=4.5	(2)
88		SS-7060510-SP	SCREW 3/32-56 L=4.8	丸平ねじ 3/32-56 L=4.8	(4)
89		129-67303	THREAD GUIDE FITTING PLATE	系案内取付板	(1)
90		SS-5060410-SP	SCREW 3/32-56 L=3.5	トラスねじ 3/32-56 L=3.5	(2)
91		B2421-019-000	THREAD EYELET	上糸系案内	(1)
92		SS-7090510-SP	SCREW 9/64-40 L= 4.6	丸平ねじ 9/64-40 L=4.6	(1)
93		SS-6122510-SP	SCREW 3/16-28 L=25	平ねじ 3/16-28 L=25	1
94	☆	401-99367	OIL_SEAL	オイルシール	1
95		401-99368	LOOPER_THREAD_GUIDE_PLATE_A	下糸導管系案内板	1
96		401-99362	TENSION_STUD_BUSHING_DWS	糸調子棒台DWS	1
97		129-66602	TENSION RELEASING SHAFT	糸緩め軸	1

# 10. LUBRICATION COMPONENTS

給油関係

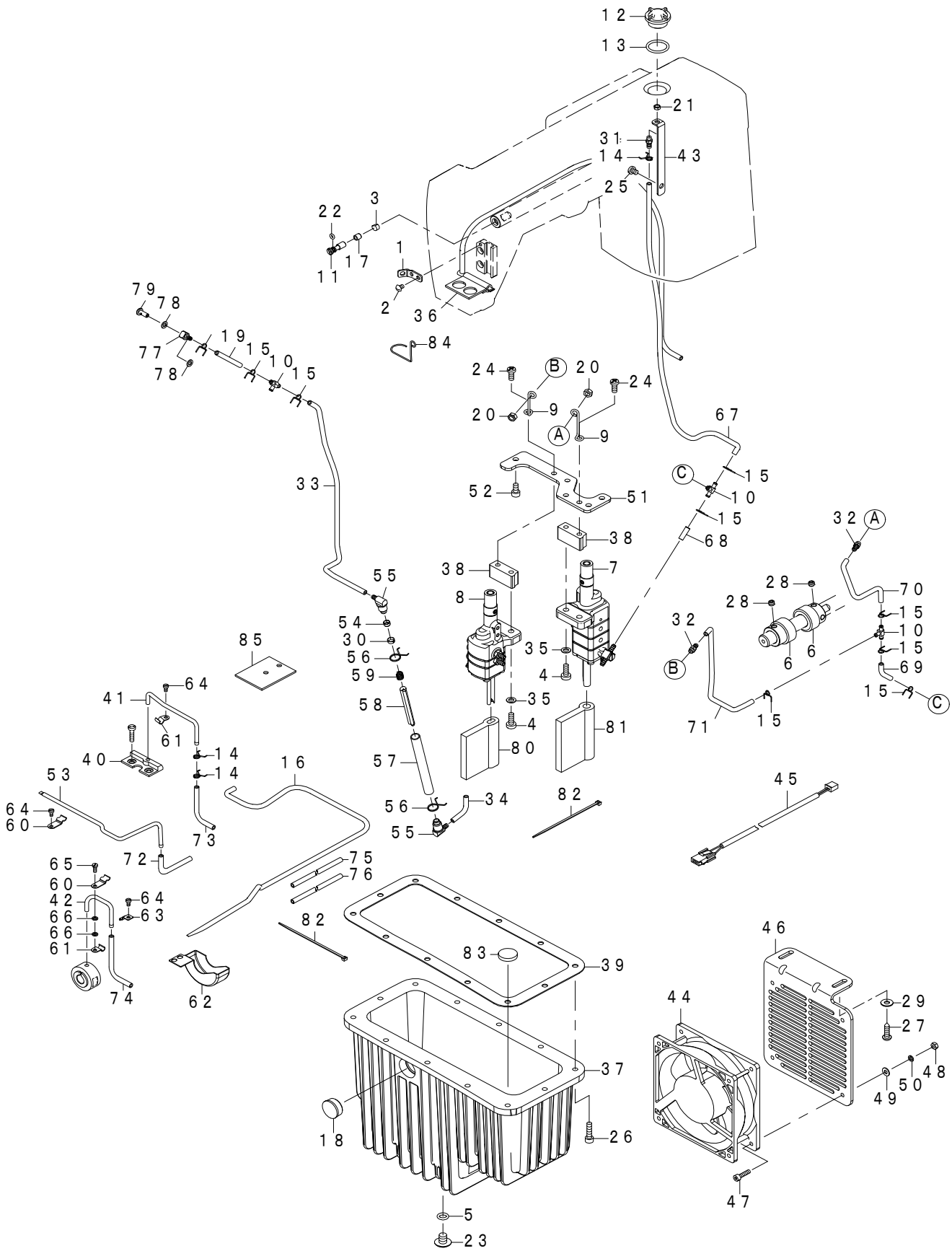



REF.NO	NOTE	PART NO	DESCRIPTION	品名	Qty
1		134-27307	CONNECTING_SCR_BRACKET	コネクティングSCRブラケット	1
2		SS-3090610-SP	SCREW 9/64-40 L=6	丸ねじ 9/64-40 L=6	1
3		B1226-490-000	ROLLER FELT	クランク油量制限フェルト	1
4		SM-6051400-SP	SCREW	平ねじ	4
5		131-70105	RUBBER RING	Oリング	1
6		402-04580	WORM	ウォーム	2
7		402-02936	ASSY_PUMP_4-STAGE	ASSY_ポンプ4ステージ	1
8		402-02937	ASSY_PUMP_3-STAGE	ASSY_ポンプ3ステージ	1
9		402-02938	PIPE_GUIDE	ウォーム吐出口ステー	2
10		137-65607	OIL CONNec. ARM	給油連結腕	3
11		229-03900	ADJUSTING PIN	クランク油量調節ピン	1
12		229-24708	OIL SIGHT WINDOW	油窓	1
13		RO-1952401-00	O-RING	Oリング	1
14		236-29306	PIPE STOPPER A	パイプ止めA	17
15		131-42609	OIL TUBE HOLDER	パイプ止め	9
16		236-30007	TUBE	チューブ	0.68
17		B1215-552-000	OIL ADJUSTING COLLAR	クランク油量調節カラー	1
18		B3506-245-000	OIL WINDOW	油レベル窓	1
19		BP-3000001-0R	VINYL PIPE	ビニールパイプ	0.05
20		NM-6050001-SC	NUT M5X0.8 TYPE1	六角ナット M5X0.8 1種	2
21		NS-6110310-SP	HEXAGONAL NUT 11/64-40	六角ナット 11/64-40	1
22		RO-0291801-00	O-RING	Oリング	1
23		SM-0081001-SD	SCREW	トラスねじ M8 L=10	1
24		SM-4051255-SP	SCREW_M5 L=12.	なべねじ M5 L=12	4
25		SM-4050655-SP	SCREW M5 L=6	なべ小ねじ M5 L=6	1
26		SM-6052002-TP	SCREW M5X0.8 L=20	六角穴ボルト M5X0.8 L=20	12
27		SK-3512001-SE	WOOD SCREW D=5.1 L=20	丸木ねじ D=5.1 L=20	2
28		SM-8060552-TP	SCREW M6 L=5	止めねじ	4
29		WP-0551016-SH	WASHER 5.5X13X1	平座金 5.5X13X1	2
30		236-30502	OIL FILTER STOPPER	オイルフィルター止め	1
31		SQ-1110451-MZ	CONNECTING SCREW	パイプ連結ねじ	1
32		SQ-2050452-MZ	CONNECTING SCREW	パイプ連結ねじ	2
33		BP-3000001-0R	VINYL PIPE	ビニールパイプ	0.37
34		BP-3000001-0R	VINYL PIPE	ビニールパイプ	0.03
35		WP-0550800-SP	WASHER 5.5X10X0.8	平座金 5.5X10X0.8	4
36	☆	402-02939	ASSY_OIL_TUBE_SUCTION	還流チューブ(組)	1
37		401-97980	OIL_TANK	オイルタンク	1
38		401-99371	PUMP_SPACER	ポンプスペーサ	2
39	☆	401-99373	OIL_TANK_PACKING	オイルタンクパッキン	1
40		401-99374	PIPE_CONNECTING_BASE	給油パイプ連結台	1
41		401-99375	FEED_OIL_PIPE_A	送り給油パイプA	1
42		401-99376	FEED_OIL_PIPE_B	送り給油パイプB	1
43		401-99378	OIL_PLATE	油吐出板	1
44	☆	401-89019	FAN ASSY	ファン(組)	1
45		402-00703	FAN_RELAY_CORD_ASSY	ファン中継コード(組)	1
46		402-01879	FAN_BASE_PLATE	ファン取付板	1
47		SM-6041602-TP	SCREW M4X0.7 L=16	六角穴ボルト M4X0.7 L=16	4
48		NM-6040001-SC	NUT M4X0.7 TYPE1	六角ナット M4X0.7 1種	4
49		WP-0450801-SD	WASHER 4.5X10X0.8	平座金 4.5X10X0.8	4
50		WS-0410002-KN	SPRING WASHER M4	ばね座金 M4	4
51		402-02941	PUMP_BASE_A	ポンプ基台A	1
52		SM-6051002-TP	SCREW M5X0.8 L=10	六角穴ボルト M5X0.8 L=10	3
53		402-01882	OIL_PIPE_BED	オイルパイプベッド	1
54		236-30403	OIL_FILTER	オイルフィルター	1
55		236-30601	OIL_FILTER_JOINT	オイルフィルタージョイント	2
56		236-29405	PIPE_STOPPER_B	パイプ止めB	2
57		236-30106	TUBE_B	チューブB	0.09
58		CQ-3030000-00	COTTON OIL WICK D=3	油心 D=3	0.26
59		122-10803	SPRING	揺動桿押えばね	1
60		402-01876	PIPE_HOLDER_A	パイプ支えA	2
61		402-01877	PIPE_HOLDER_B	パイプ支えB	2
62		402-14518	DUST_GUARD	塵除	1
63		402-01875	TUBE_HOLDER_B	チューブ押えB	1
64		SM-6030600-SP	SCREW M3X0.5 L=6	平小ねじ M3X0.5 L=6	3
65		SM-6030800-SP	SCREW M3X0.5 L=8	平小ねじ M3X0.5 L=8	1
66		WP-0371036-SD	WASHER 3.7X6X1	平座金 3.7X6X1	2
67		BP-3000001-0R	VINYL PIPE	ビニールパイプ	0.5
68		BP-3000001-0R	VINYL PIPE	ビニールパイプ	0.02
69		BP-3000001-0R	VINYL PIPE	ビニールパイプ	0.04
70		BP-3000001-0R	VINYL PIPE	ビニールパイプ	0.08
71		BP-3000001-0R	VINYL PIPE	ビニールパイプ	0.15
72		BP-3000001-0R	VINYL PIPE	ビニールパイプ	0.6
73		BP-3000001-0R	VINYL PIPE	ビニールパイプ	0.6
74		BP-3000001-0R	VINYL PIPE	ビニールパイプ	0.6
75		236-30007	TUBE	チューブ	0.68
76		236-30007	TUBE	チューブ	0.68
77		SQ-0000401-MZ	CONNECTING SCREW	チューブ連結ねじ	1
78		B3534-012-000	GASKET	パッキン	2
79		B3525-357-000	CONNECTING SCREW (B)	L型連結ねじ B	1
80		402-05594	FELT_PUMP_A	フェルト_ポンプ_A	1
81		402-05595	FELT_PUMP_B	フェルト_ポンプ_B	1
82		EA-9500B01-00	CABLE BAND	束線バンド	6
83		B8228-125-000	OIL RESERVOIR MAGNET	磁石	3
84		402-05617	FELT_PRESSER	フェルト押え	1
85		402-05635	HOLDER_TUBE	チューブ支え	1

# 11. V090 COMPONENTS

V090 (先引き装置) 関係

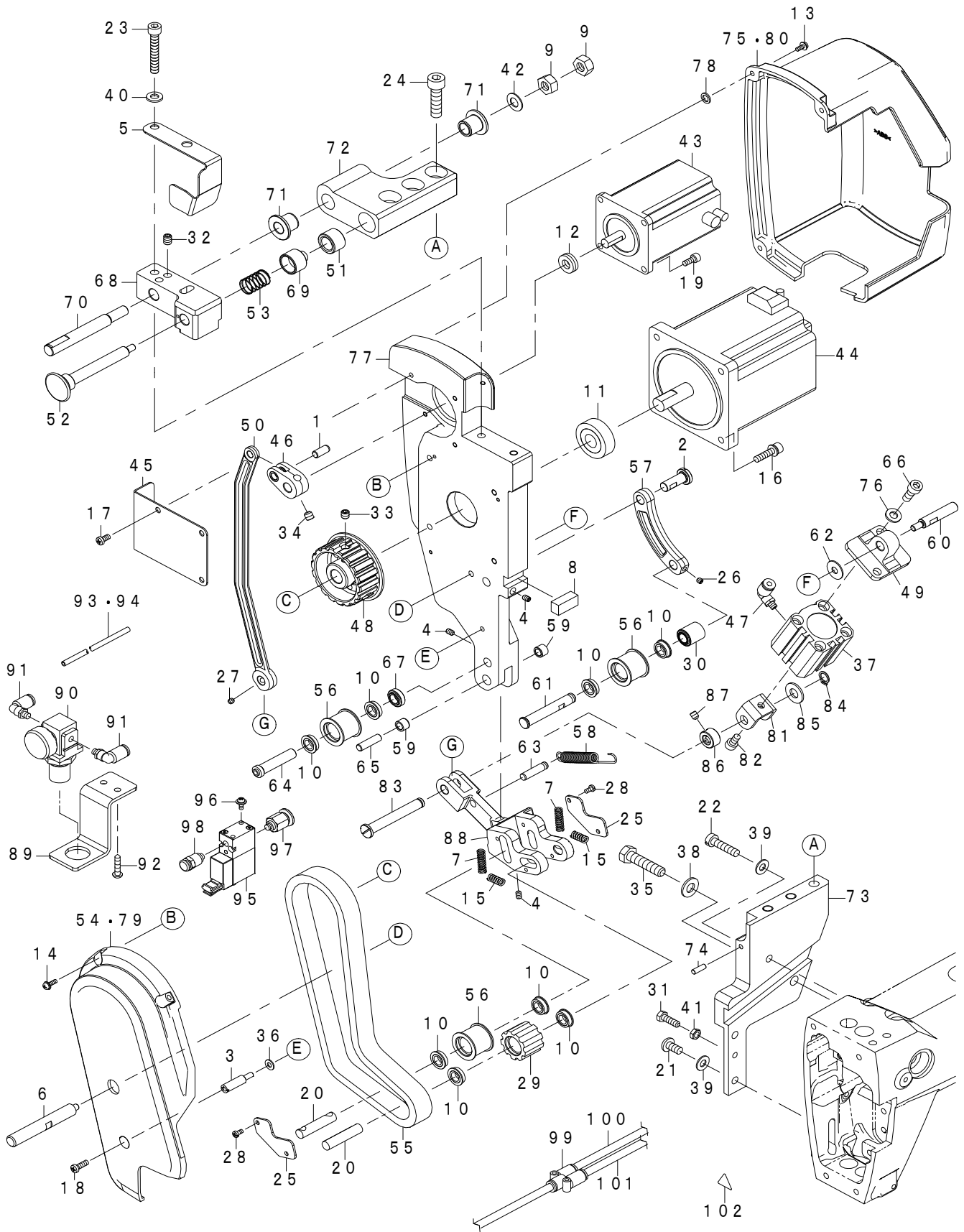

REF.NO	NOTE	PART NO	DESCRIPTION	品名	Qty
1		133-19405	MAIN_FEED_ROCKER_PIN	メインフィードロッカーピン	1
2		137-15701	FRAME ROCK SHAFT CRANK PIN	針棒揺動腕後ピン	1
3		400-11205	STUD	スタッド	1
4		SM-8040612-TP	SCREW M4 L=6	止めねじ M4 L=6	3
5		402-04573	PULL_ROLLER_LINK_COVER	先引きリンクカバー	1
6		402-05614	PULL_ROLLER_LEVER	先引きレバー	1
7		402-29063	PLESSER_SPRING_U_D	上下方向押えばね	2
8		402-01874	RUBBER	防振ゴム	1
9		NM-6080001-SE	NUT M8	六角ナット M8 1種	2
10		SB-1080007-00	BEARING	ころがり軸受	8
11		SB-1120003-00	BEARING	ころがり軸受	1
12		SB-4080001-00	BEARING	ころがり軸受	1
13		SL-4030891-SC	SCREW M3 L=8	座金付きなべ小ねじ M3 L=8	3
14		SL-4031091-SC	SCREW M3 L=10	座金付きなべ小ねじ M3 L=10	3
15		402-26882	PLESSER_SPRING_F_B	前後方向押えばね	2
16		SL-6052092-TN	SCREW M5 L=20	座金付き六角穴ボルト M5 L=20	4
17		SM-4040801-SC	SCREW M4X0.7 L=8	なべ小ねじ M4X0.7 L=8	3
18		SM-4041201-SC	SCREW M4X0.7 L=12	なべ小ねじ M4X0.7 L=12	1
19		SM-6041002-TP	SCREW M4X0.7 L=10	六角穴ボルト M4X0.7 L=10	4
20		402-25865	PULLEY_SHAFT	ばね受け	2
21		SM-4061255-SP	SCREW M6 L=12	なべねじ M6 L=12	2
22		SM-6062500-SP	SCREW M6 L=25	平小ねじ M6 L=25	1
23		SM-6064002-TR	SCREW M6 L=40	六角穴ボルト M6 L=40	2
24		SM-6083002-TN	SCREW M8 L=30	六角穴ボルト M8 L=30	3
25		402-25866	PULLEY_SHAFT_COVER	ばね受けカバー	2
26		SM-80404A2-TP	SCREW M4 L=4	六角穴付き止めねじ M4 L=4	1
27		SM-80404A2-TP	SCREW M4 L=4	六角穴付き止めねじ M4 L=4	1
28		SM-4030655-SP	SCREW	なべ小ねじ M3 L=6	4
29		402-25868	PULLEY_S	スプロケット (小)	1
30		402-25869	PULLEY_SHAFT_THRUST_COLLAR_A	プーリー軸スラストカラーA	1
31		SM-9051603-SC	SCREW M5X0.8 L=16	六角ボルト M5X0.8 L=16	1
32		SM-80608A2-TP	SCREW M6 L=8	六角穴付き止めねじ M6 L=8	2
33		SM-80608A2-TP	SCREW M6 L=8	六角穴付き止めねじ M6 L=8	2
34		SM-8480652-TP	SCREW	止めねじ M6X0.75 L=6	2
35		SM-9083503-SC	SCREW M8 L=35	六角ボルト M8 L=35	1
36		WP-0430801-SC	WASHER M4	平座金 M4	1
37		PA-2502006-00	AIR CYLINDER	エアシリンダ	1
38		WP-0841601-SC	WASHER M8	平座金みがき丸 M8	1
39		WP-0621016-SD	WASHER 6.2X13X1	平座金 6.2X13X1	3
40		WP-0641601-SC	WASHER M6	平座金みがき丸 M6	2
41		NM-6050003-SC	NUT M5X0.8 TYPE3	六角 ナット M5X0.8 3種	1
42		401-99386	DISK_SPRING	皿ばね座金	1
43		401-68922	VERTICAL FEED MOTOR	上下送りモータ	1
44		401-89013	UPPER ROLLER MOTOR	先引きモータ	1
45		402-03243	LINK_COVER	リンクカバー	1
46		401-99388	PRESSER_MOTOR_LINK_A_ASM	押しモータリンク (組)	1
47		PJ-3040405-04	UNION	ユニオン	1
48		401-99390	PULLEY_L	スプロケット (大)	1
49		402-29064	BASE_CYLINDER	シリンダ取付台	1
50		401-99392	PRESSER_MOTOR_LINK_B	押しモーターリンクB	1
51		401-99393	LOCKING_KNOB_HOLDER	ロックつまみ受	1
52		401-99394	LOCKING_KNOB	ロックつまみ	1
53		401-99395	SPRING	ロックつまみばね	1
54	#01	402-25863	PULL_ROLLER_BELT_COVER	先引きベルトカバー	1
55	☆	401-99396	TIMING BELT	タイミングベルト	1
56		401-99397	PULLEY	プーリー	3
57		401-99398	TENSION_PULLEY_ARM	テンションプーリー腕	1
58		401-99399	SPRING	テンションプーリーばね	1
59		401-99400	PULL_ROLLER_LINK_BUSHING	先引きローラーリンクブッシュ	2
60		400-58134	JOINT_GUIDE_SHAFT	連結体ガイド軸	1
61		401-99402	TENSION_PULLEY_SHAFT	テンションプーリー軸	1
62		400-42089	THRUST WASHER	スラストワッシャー	1
63		401-99404	TENSION_SPRING_HOOK	ばね掛け	1
64		401-99405	IDLER_SHAFT	アイドル軸	1
65		401-99406	LINK_PIN	リンクピン	1
66		SM-6061602-TP	SCREW M6 L=16	六角穴ボルト	2
67		401-99408	PULLEY_SHAFT_THRUST_COLLAR_C	プーリー軸スラストカラーC	1
68		401-99409	BASE_PLATE_C	取付土台C (塗装品)	1
69		401-99410	LOCKING_FRONT_KNOB_B	ロックつまみ先端	1
70		401-99411	SHAFT	ねじ付軸	1
71		401-99412	BUSH	つば付ブッシュ	2
72		401-97981	BASE_PLATE_B	取付土台B (塗装品)	1
73		401-97982	BASE_PLATE_A	取付土台A (塗装品)	1
74		131-49901	PIN	針受け支えピン	1
75	#01	402-29067	PULL_ROLLER_MOTOR_COVER	先引きモーターカバー	1
76		WP-0641601-SC	WASHER	平座金みがき丸 M6	2
77		402-03255	BASE_PLATE	モーター取付台	1
78		400-04749	GASCKET	Cメタル給油ジョイントパッキン	3
79	#02	402-29075	PULL_ROLLER_BELT_COVER_CE	先引きベルトカバーCE用	1
80	#02	402-29077	PULL_ROLLER_MOTOR_COVER_CE	先引きモーターカバーCE用	1
81		402-29065	KNUCKLE_JOINT	ナックルジョイント	1
82		SM-6051002-TP	SCREW M5X0.8 L=10	六角穴ボルト M5X0.8 L=10	1
83		402-29059	PIN_PULLER_LINK	先引きリンクピン	1
84		RC-0740811-KP	C-RING	C形止め輪 8	1
85		WP-0850002-SP	WASHER 8.5X18X1.6	平座金 8.5X18X1.6	1
86		CS-0800881-TP	THRUST COLLAR	スラスト受 D=8 W=8	1
87		SM-80506A2-TP	SCREW M5 L=6	六角穴付き止めねじ M5 L=6	2
88		402-25867	PRESSER_LINK_W/R	押しリンクダブルローラー	1
89		402-29057	REGULATOR_PLATE	レギュレータ取付板	1
90		PF-0205010-C0	AIR REGULATOR	レギュレータ	1
91		PJ-3040405-04	UNION	ユニオン	2
92		SK-3412001-SE	WOOD SCREW D=4.1 L=20	丸木ねじ	2
93		BT-0400251-EB	URETHANE TUBE BLACK 4X2.5	ポリウレタンチューブ黒 4X2.5	1.3
94		BT-0400251-EB	URETHANE TUBE BLACK 4X2.5	ポリウレタンチューブ黒 4X2.5	0.08
95		PV-1305240-00	3 PORT SOLENOID VALVE	3ポート電磁弁	1
96		SL-4030881-SF	SCREW M3 L=8	なべ小ねじセムス M3 L=8	2
97		PJ-3010605-01	UNION	ストレート	1
98		PJ-3010405-01	HALF UNION M5 D=4	ワンタッチ継手 M5 D=4	1
99		PJ-3080600-07	UNION Y	ユニオンワイ	1
100		BT-0600401-EB	URETHANE TUBE BLACK 6X4	ポリウレタンチューブ黒 6X4	0.21
101		BT-0600401-EB	URETHANE TUBE BLACK 6X4	ポリウレタンチューブ黒 6X4	0.21
102		CM-3002000-01	FINGER INJURY CAUTION LABEL (16)	指が注意シール (16)	1
		NOTE(注記)	#01...EXCEPT FOR CE #02...FOR CE	CE 用以外 CE 用	

## 12. THREAD TRIMMER & NEEDLE COOLER COMPONENTS

空環糸切装置・ニードルクーラ装置関係

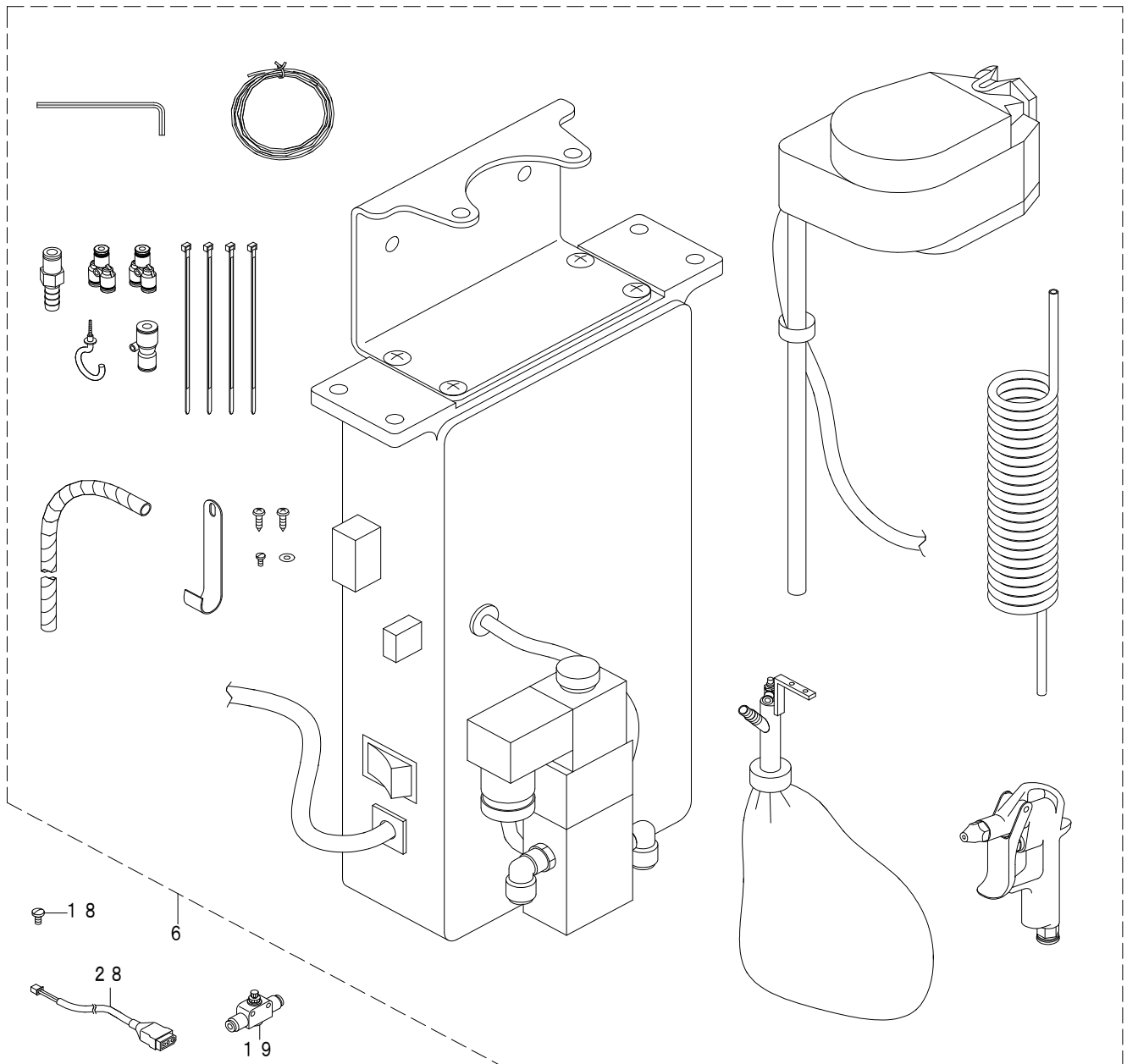
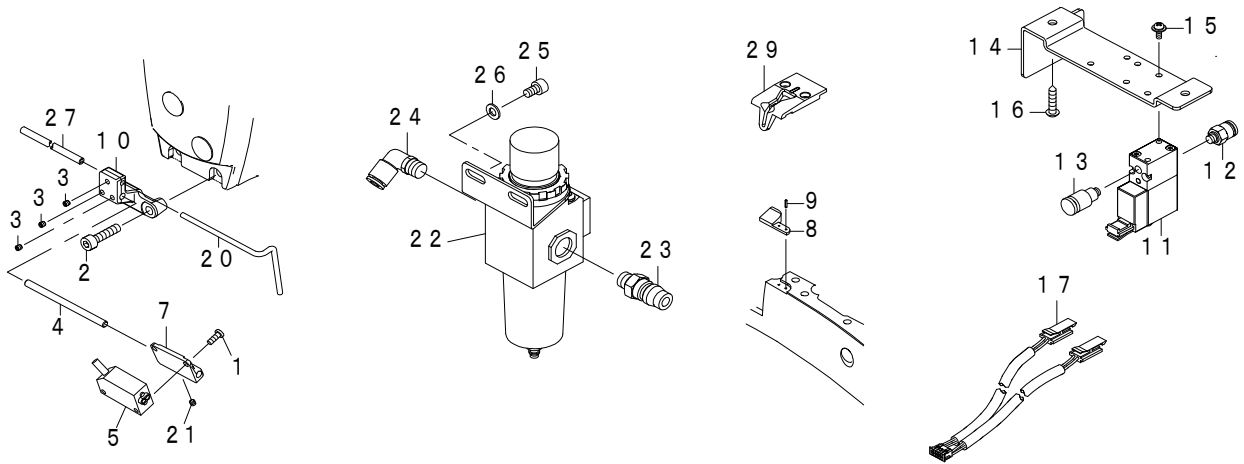

REF.NO	NOTE	PART NO	DESCRIPTION	品名	Qty
1		SM-4030801-SN	SCREW M3 L=8	なべ小ねじ M3 L=8	2
2		SM-6052002-TP	SCREW M5X0.8 L=20	六角穴ボルト M5X0.8 L=20	2
3		SM-8030312-TP	SCREW M3 L=3	止めねじ M3 L=3	3
4		402-02945	CENSOR_ADJUSTING_SHAFT	布端センサー前後調節軸	1
5		401-89018	EDGE SENSOR ASSY	布端センサー(組)	1
6		401-99414	CHAIN_CUTTER_ASSY	空環カッター(組)	1
7	*	402-29054	SENSOR_BRACKET	センサー取付台	1
8	☆	401-99416	REFLECTOR_BRACKET	反射板	1
9		PS-0100052-KP	SPRING PIN TYPE W 1X5	スプリングピン W形 1X5	2
10		402-03251	NEEDLE_COOLER_BRACKET	ニードルクーラ取付板	1
11		PV-1305240-00	3-PORT SOLENOID VALVE	3ポート電磁弁	1
12		PJ-3C10605-03	HALF UNION	ハーフユニオン	1
13		PJ-3C10405-02	HALF UNION 4XM5	ハーフユニオン 4XM5	1
14		114-26301	SOLENOID VALVE ADJUSTING BASE	電磁弁取付台	1
15		SL-4030881-SF	SCREW M3 L=8	座金付きなべ小ねじ M3 L=8	2
16		SK-3412001-SE	WOOD SCREW D=4.1 L=20	丸木ねじ D=4.1 L=20	2
17		402-01887	SOLENOID VALVE RELAY CABLE ASM	電磁弁中継ケーブル(組)	1
18		SS-7110830-SP	SCREW 11/64-40 L=7.5	丸平ねじ 11/64-40 L=7.5	1
19		PC-0124010-00	SPEED CONTROLLER	スピードコントローラ	1
20		GCL-03003000	PIPE	ブローパイプ A	1
21		SM-8030312-TP	SCREW M3 L=3	止めねじ M3 L=3	1
22	*	PF-0251110-A0	FILTER REGULATOR	フィルタレギュレータ	1
23		PJ-0251000-03	PLUG	プラグ	1
24		402-13122	ELBOW_UNION_6XPT1/8	エルボユニオン	1
25		SM-6050802-TP	SCREW M5X0.8 L=8	六角穴ボルト M5X0.8 L=8	2
26		WP-0531001-SC	WASHER M5	平座金みがき丸 M5	2
27		BT-0400251-EB	URETHANE TUBE BLACK 4X2.5	ポリウレタンチューブ黒 4X2.5	1
28		402-09286	ECV_RELAY_CABLE	ECV中継ケーブル	1
29	*	402-25464	CHAIN_CUTTER_COVER	空環カッターカバー	1

### 13. TABLE COMPONENTS

脚卓関係

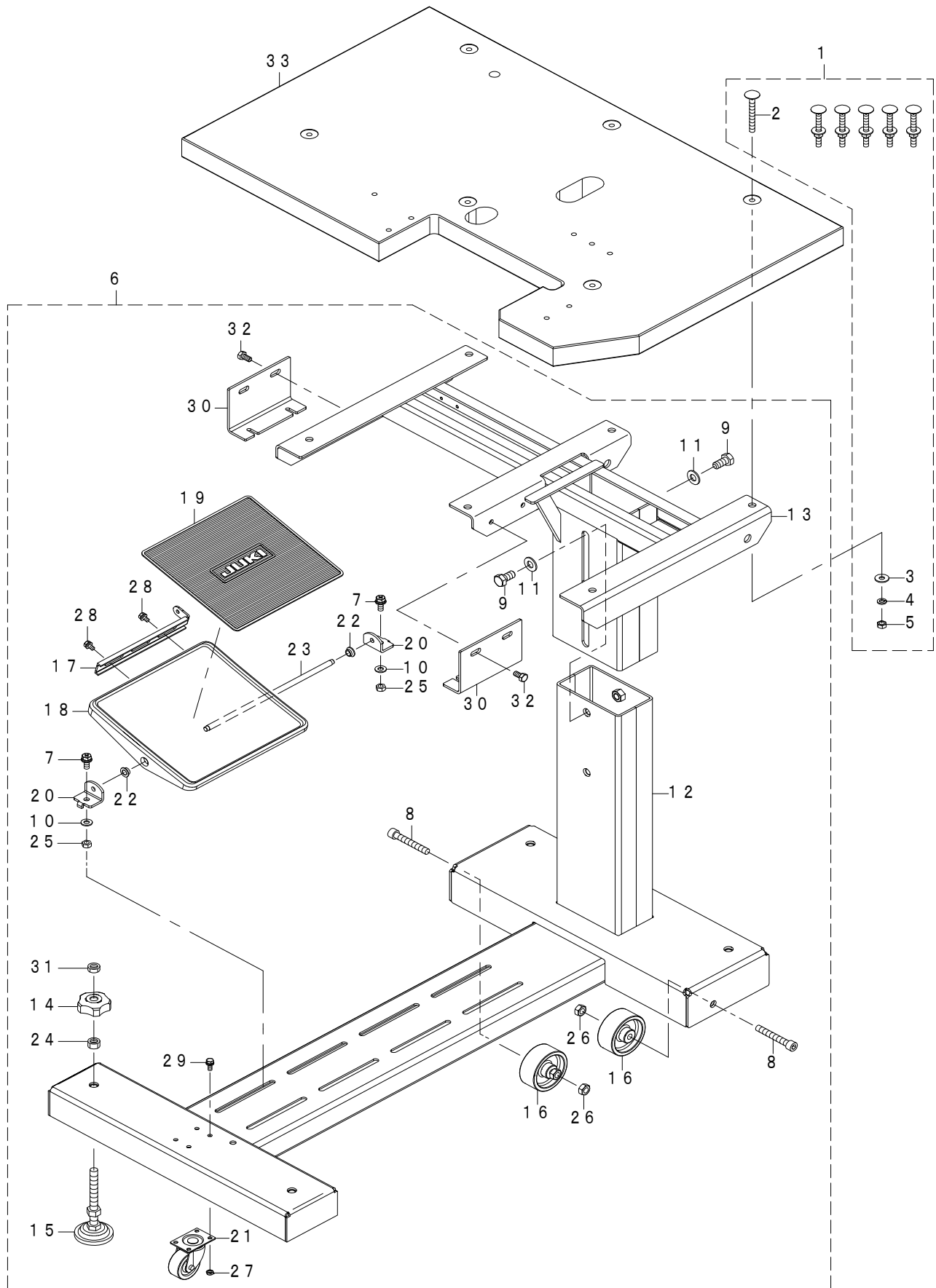

REF.NO	NOTE	PART NO	DESCRIPTION	品名	Qty
1		401-98011	BOLT_SET_A	受板ボルト (A)(組)	1
2		400-93426	MOTOR FITTING BOLT L=75	モータ取付ボルト L=75	(6)
3		WP-0851846-SC	WASHER 8.5X22.0X1.8	平座金 8.5X22X1.8	(6)
4		WS-0820002-KR	SPRING WASHER	ばね座金 8.2X15.4X2	(6)
5		NM-6080002-SC	NUT M8X1.25 TYPE2	六角ナット M8X1.25 2種	(6)
6		402-01872	STAND_ASM	脚総(組)	1
7		SL-9082091-SE	SCREW M8 L=20	座金付き六角ボルト M8 L=20	(2)
8		SM-6107002-TP	SCREW M10 L=70	六角穴ボルト M10 L=70	(2)
9		SM-9122503-SE	SCREW M12 L=25	六角ボルト M12 L=25	(4)
10		WP-0871602-SE	WASHER 8.7X18X1.6	平座金 8.7X18X1.6	(2)
11		WP-1252210-SC	WASHER 12.5X25.6X2.2	平座金 12.5X25.6X2.2	(4)
12		402-04577	LOWER_STAND_ASM_PAINT_UW	脚下(組) UW	(1)
13		402-04578	UPPER_STAND_ASM_PAINT_UW	脚上(組) UW	(1)
14		402-13115	HANDLE	ハンドル	(4)
15		402-02929	ADJUSTER	アジャスター	(4)
16		402-02930	CASTER	キャスター (TNW-75)	(2)
17		111-58706	PEDAL ADJUSTING PLATE	踏み板調節板	(1)
18		111-58805	PEDAL	踏み板	(1)
19		111-58904	PEDAL MAT	踏み板マット	(1)
20		111-59001	PEDAL SHAFT BRACKET	踏み板軸受	(2)
21		B8150-221-D00	CASTER	キャスター	(1)
22		D8113-555-B00	PEDAL BUSHING	踏み板ブッシュ	(2)
23		D8115-555-B00	PEDAL SHAFT	ペダル軸	(1)
24		NM-6120002-SE	NUT FOR STUD BOLT	六角ナット M12 2種	(4)
25		NM-6080001-SE	NUT M8	六角ナット M8 1種	(2)
26		NM-6100001-SD	NUT M10	六角ナット M10 1種	(4)
27		NM-6060003-SC	NUT M6	六角ナット M6	(4)
28		SL-9061291-SE	SCREW M6 L=12	座金付き六角ボルト M6 L=12	(2)
29		SL-9061693-SE	WASHER HEXAGONAL BOLT M6 L=16	座金付き六角ボルト	(4)
30		402-13058	RUBBER_CUSHION_BRKT	電装BOX取付板	(2)
31		NM-6120003-SE	NUT M12	六角ナット M12 3種	(4)
32		SM-9081620-SE	SCREW M8 L=16	六角ボルト M8 L=16	(4)
33		402-01878	TABLE	テーブル	1

# 14. THREAD STAND COMPONENTS

糸立装置関係

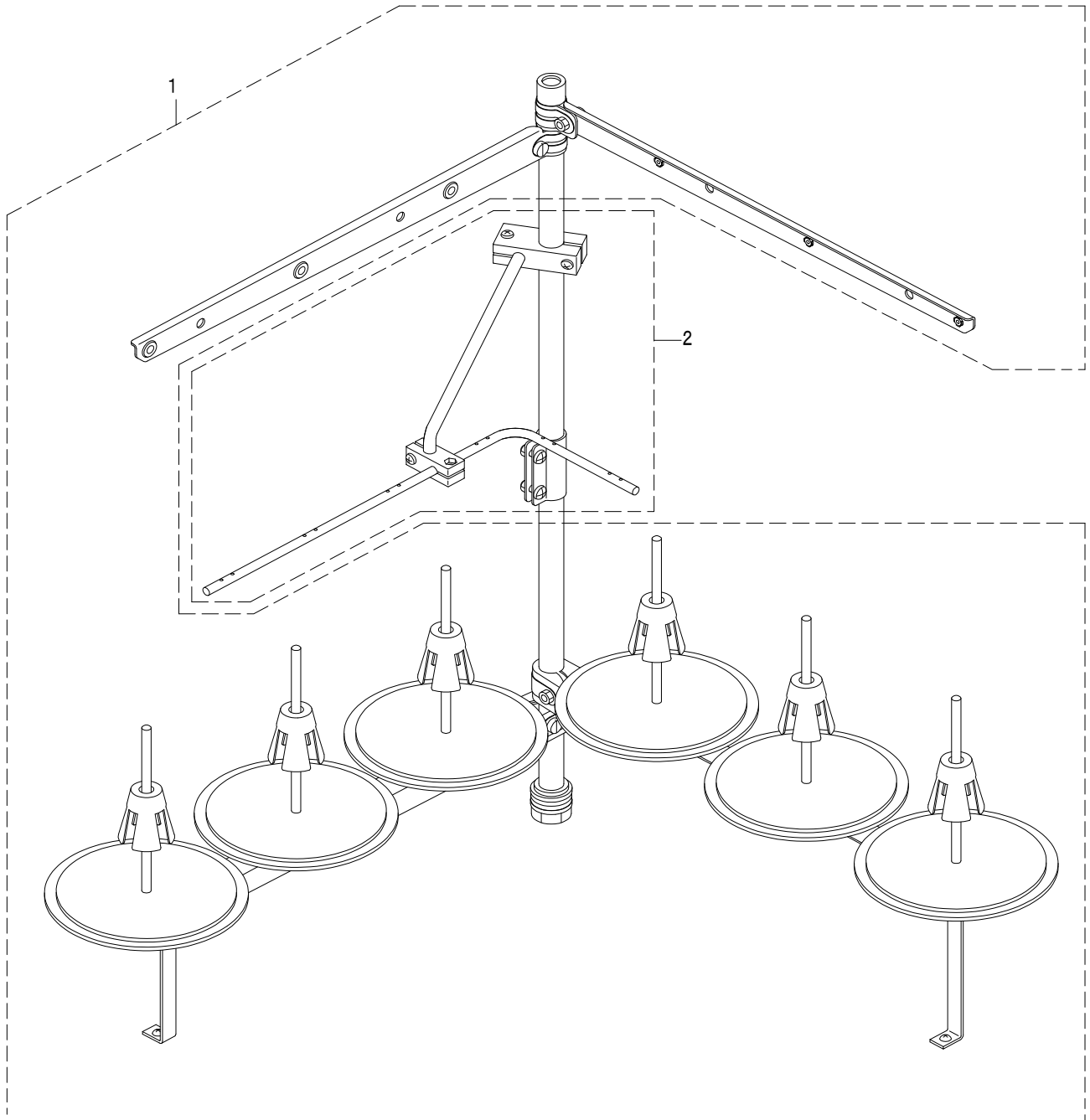



REF.NO	NOTE	PART NO	DESCRIPTION	品 名	Qty
1		401-11348	THREAD STAND ASM.	糸立装置(組)	1
2		269-10059	THREAD GUIDE ARM ASM.	糸立糸案内腕 (組)	1

# 15. GAUGE COMPONENTS

ゲージ関係

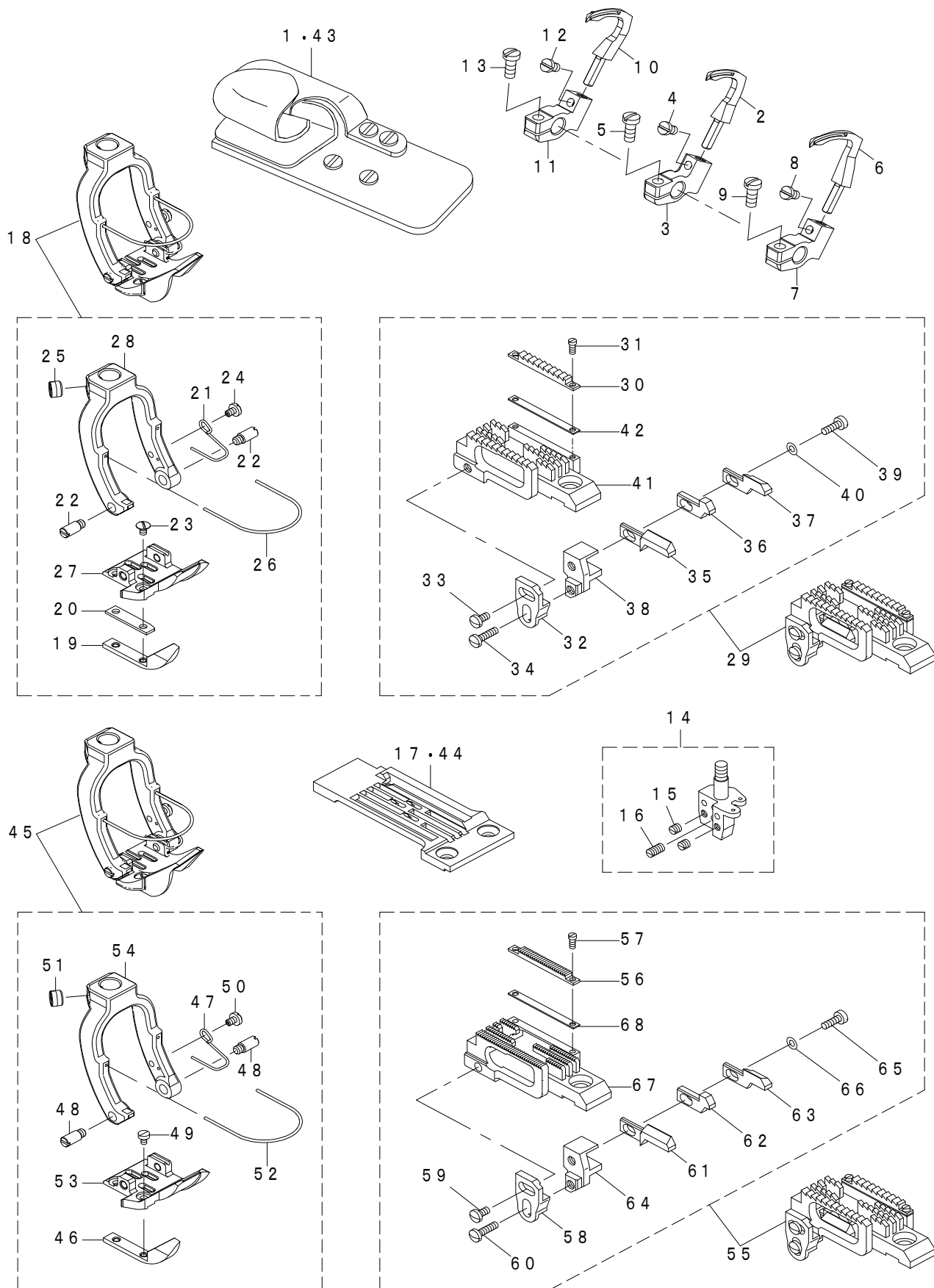

REF.NO	NOTE	PART NO	DESCRIPTION	品名	Qty
1	☆ * #01	402-15412	BINDER_1/4_XH	バインダー 1/4XH	1
2	☆	129-68806	LOOPER R (1)	ルーバー R (1)	1
3		129-69309	LOOPER HOLDER (3)	ルーバー支持腕 (3)	1
4		SS-7080520-SP	SCREW 1/8-44 L=4.9	丸平ねじ 1/8-44 L=4.9	1
5		SS-7090910-TP	SCREW 9/64-40 L=8.5	丸平ねじ 9/64-40 L=8.5	1
6	☆	129-68509	LOOPER L (1)	ルーバー L (1)	1
7		129-42009	LOOPER HOLDER	ルーバー支持腕 (2)	1
8		SS-7080520-SP	SCREW 1/8-44 L=4.9	丸平ねじ 1/8-44 L=4.9	1
9		SS-7090910-TP	SCREW 9/64-40 L=8.5	丸平ねじ 9/64-40 L=8.5	1
10	☆	129-69101	LOOPER C (1)	ルーバー C (1)	1
11		129-41100	LOOPER HOLDER	ルーバー支持腕 (1)	1
12		SS-7080520-SP	SCREW 1/8-44 L=4.9	丸平ねじ 1/8-44 L=4.9	1
13		SS-7090910-TP	SCREW 9/64-40 L=8.5	丸平ねじ 9/64-40 L=8.5	1
14	☆	129-56256	NEEDLE CLAMP (1/4") ASM.	針留め (1/4)(組)	1
15		SS-8080310-TP	SCREW 1/8-44 L=2.8	止めねじ 1/8-44 L=2.8	(2)
16		SS-8080610-SP	SCREW 1/8-44 L=5.5	止めねじ 1/8-44 L=5.5	(1)
17	☆ #01	402-02942	THROAT_PLATE_XH(1/4)	針板_XH (1/4)	1
18	☆ * #01	402-32574	PRESSER_1/4_XH_ASM.	押え 1/4XH (組)	1
19	*	402-21620	ADJUSTING_PRESSER_B	調節押えB	(1)
20	☆	129-62106	PRESSER ADJUSTING PLATE (A)	押え調節板 (A)	(1)
21		129-62205	PRESSER SPRING	押えばね	(1)
22		129-62403	HINGE SCREW	押え止めねじ	(2)
23	☆	SS-5060410-SP	SCREW 3/32-56 L=3.5	トラスねじ 3/32-56 L=3.5	(2)
24		SS-6060410-TP	SCREW 3/32-56 L=3.5	平ねじ 3/32-56 L=3.5	(1)
25		SS-8150410-TP	SCREW 15/64-28 L=4.0	止めねじ 15/64-28 L=4	(1)
26		129-62304	NEEDLE GUARD	ニードルガード	(1)
27	*	402-21621	PRESSER_B_1/4	押えB 1/4	(1)
28		402-03256	PRESSER_FOOT_7/32_1/4	押え足 (7/32_1/4)	(1)
29	☆ #01	129-63351	FEED DOG XH(1/4") ASM.	送り歯 XH (1/4)(組)	1
30		129-64201	ADJUSTING FEED DOG XH	調節送り歯 XH	(1)
31		129-64300	ADJUSTING FEED DOG SETSCREW	調節送り歯止めねじ	(2)
32		129-64409	NEEDLE HOLDER ADJUSTING BASE	針受調節体	(1)
33		SS-7090510-SP	SCREW 9/64-40 L=4.6	丸平ねじ 9/64-40 L=4.6	(1)
34		SS-7091110-TP	SCREW 9/64-40 L=10.5	丸平ねじ 9/64-40 L=10.5	(1)
35	☆	129-64508	NEEDLE HOLDER (LEFT)	針受 (左)	(1)
36	☆	129-64607	NEEDLE HOLDER (INSIDE)	針受 (中)	(1)
37	☆	129-64706	NEEDLE HOLDER (RIGHT)	針受 (右)	(1)
38		129-64805	NEEDLE HOLDER (A)	針受支持体 (A)	(1)
39		SS-7091110-TP	SCREW 9/64-40 L=10.5	丸平ねじ 9/64-40 L=10.5	(1)
40		WP-0450000-SD	WASHER 4.5X8X0.5	平座金 4.5X8X0.5	(1)
41		129-63302	FEED DOG XH(1/4")	送り歯 XH (1/4)	(1)
42	☆	129-64102	FEED DOG ADJUSTING PLATE (A)	送り歯調節板 (A)	(1)
43	* #02	402-15413	BINDER_1/4_MH	バインダー (1/4) MH	1
44	#02	402-04592	THROAT_PLATE_MH(1/4)	針板 MH (1/4)	1
45	* #02	402-32584	PRESSER_1/4_MH_ASM.	押え 1/4MH (組)	1
46	*	402-21620	ADJUSTING_PRESSER_B	調節押えB	(1)
47		129-62205	PRESSER SPRING	押えばね	(1)
48		129-62403	HINGE SCREW	押え止めねじ	(2)
49		SS-5060310-SP	SCREW 3/32-56 L=2.8	トラスねじ 3/32-56 L=2.8	(2)
50		SS-6060410-TP	SCREW 3/32-56 L=3.5	平ねじ 3/32-56 L=3.5	(1)
51		SS-8150410-TP	SCREW 15/64-28 L=4.0	止めねじ 15/64-28 L=4	(1)
52		129-62304	NEEDLE GUARD	ニードルガード	(1)
53	*	402-21621	PRESSER_B_1/4	押えB 1/4	(1)
54		402-03256	PRESSER_FOOT_7/32_1/4	押え足 (7/32_1/4)	(1)
55	#02	129-74952	FEED DOG MH(1/4")ASM.	送り歯 MH (1/4)(組)	1
56		129-75504	ADJUSTING FEED DOG MH	調節送り歯 MH	(1)
57		129-64300	ADJUSTING FEED DOG SETSCREW	調節送り歯止めねじ	(2)
58		129-64409	NEEDLE HOLDER ADJUSTING BASE	針受調節体	(1)
59		SS-7090510-SP	SCREW 9/64-40 L=4.6	丸平ねじ 9/64-40 L=4.6	(1)
60		SS-7091110-TP	SCREW 9/64-40 L=10.5	丸平ねじ 9/64-40 L=10.5	(1)
61		129-64508	NEEDLE HOLDER (LEFT)	針受 (左)	(1)
62		129-64607	NEEDLE HOLDER (INSIDE)	針受 (中)	(1)
63		129-64706	NEEDLE HOLDER (RIGHT)	針受 (右)	(1)
64		129-64805	NEEDLE HOLDER (A)	針受支持体 (A)	(1)
65		SS-7091110-TP	SCREW 9/64-40 L=10.5	丸平ねじ 9/64-40 L=10.5	(1)
66		WP-0450000-SD	WASHER 4.5X8X0.5	平座金 4.5X8X0.5	(1)
67		129-74903	FEED DOG MH(1/4")	送り歯 MH (1/4)	(1)
68		129-64102	FEED DOG ADJUSTING PLATE (A)	送り歯調節板 (A)	(1)
		NOTE(注記)	#01....FOR MS-1261A #02....FOR MS-1261AM	MS-1261A 用 MS-1261AM 用	

# 16. ACCESSORIES PARTS COMPONENTS

付属品関係

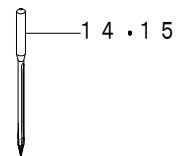
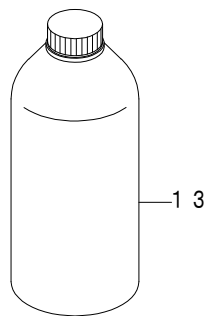
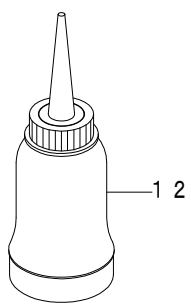
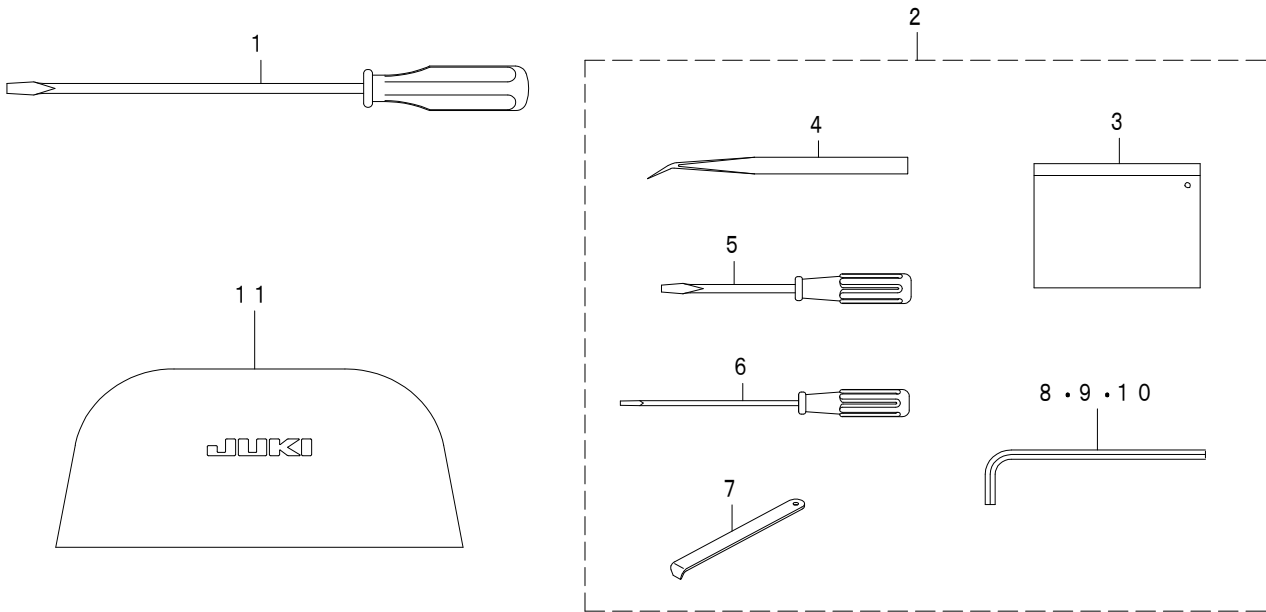

REF.NO	NOTE	PART NO	DESCRIPTION	品名	Qty
1		229-33006	SCREW DRIVER	ドライバー (大)	1
2		402-01907	ACCESSORIES_BAG_ASM	付属品バッグ (組)	1
3		229-32800	ACCESSORIE BAG	付属品バッグ	(1)
4		122-88403	TWEEZERS	ピンセット	(1)
5		229-33105	SCREW DRIVER	ドライバー (中)	(1)
6		123-47308	SCREW DRIVER (SMALL)	ドライバー (小)	(1)
7		B9101-490-000	DRIVER	ドライバー	(1)
8		B9142-372-000	HEXAGONAL WRENCH (7.1X8.1)	六角棒スパナ (7.1 X 8.1)	(1)
9		J1066-000-00A	HEXAGONAL ROD SPANNER KEY 1.5	六角棒スパナ 1.5	(1)
10		J1066-000-00B	HEXAGONAL ROD SPANNER KEY 2	六角棒スパナ 2	(1)
11		402-14465	HEAD_COVER	頭部カバー	1
12		B9121-012-0A0	OILER ASM.	油差し(組)	1
13		MDF-RX1600C0	DEFRIX OIL NO.1(600CC)	デフレックスオイルNO. 1 (600CC)	3
14	☆	#01 MUY-128N2105	NEEDLE UYX128GAS-NY #21-5	針 UYX128GAS-NY #21-5	1
15	#02	MUY-128N1905	NEEDLE UYX128GAS-NY #19-5	針 UYX128GAS-NY #19-5	1
		NOTE(注記)	#01....FOR MS-1261A #02....FOR MS-1261AM	MS-1261A用 MS-1261AM用	

## 17. PANEL COMPONENTS

パネル関係

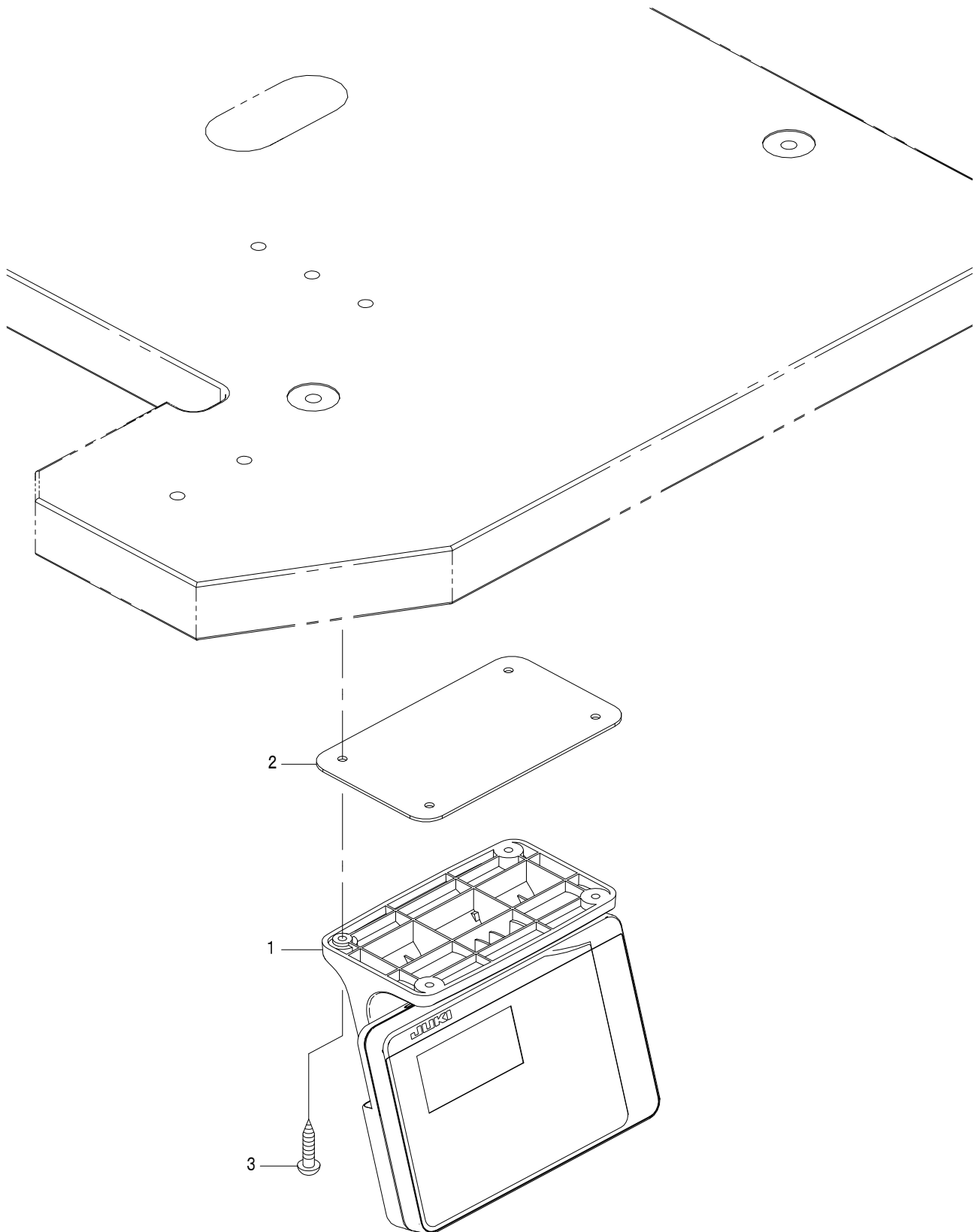

REF.NO	NOTE	PART NO	DESCRIPTION	品名	Qty
1		401-88640	PANEL ASSY	パネル(組)	1
2		402-02947	PANEL_RUBBER_SHEET	パネルゴムシート	1
3		SK-3382001-SE	WOOD SCREW D=3.8 L=20	丸木ねじ D=3.8 L=20	4

# 18. ELECTRIC COMPONENTS (1)

電装関係 (1)

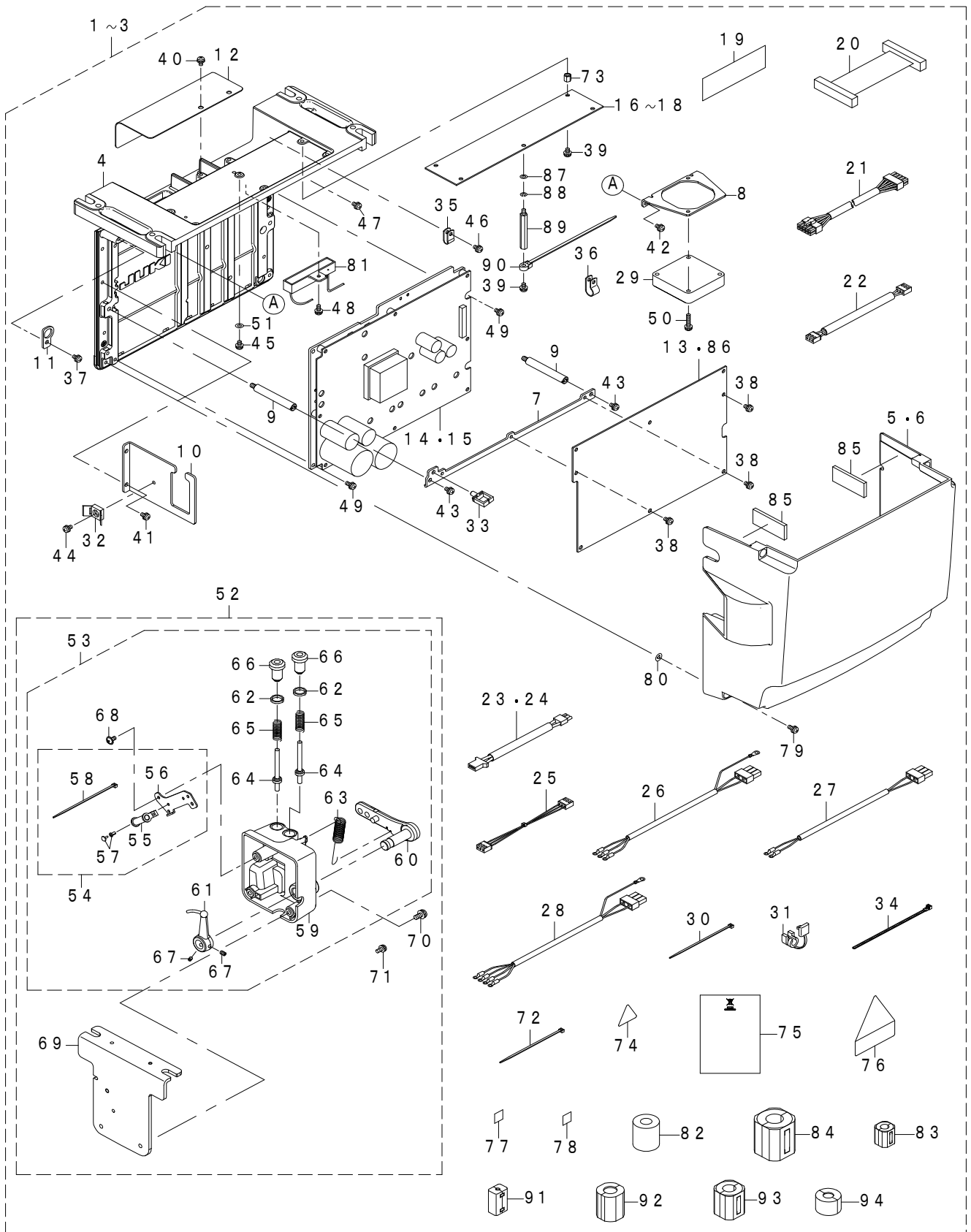



REF.NO	NOTE	PART NO	DESCRIPTION	品名	Qty
1	#01	402-00700	PSC UNIT 1PHASE 220-240V	PSCユニット 単相 220-240V	1
2	#02	402-00701	PSC UNIT 3PHASE 200-240V	PSCユニット 三相 200-240V	1
3	#03	402-00702	PSC UNIT 1PHASE 220-240V CE	PSCユニット 単相 220-240V CE	1
4		401-94638	BOX_FRAME	ボックスフレーム	(1)
5		401-71747	BOX COVER	ボックスカバー	(1)
6	#03	401-70984	BOX COVER CE	ボックスカバー CE	(1)
7		401-15877	MAIN_PLATE	メイン基板取付板	(1)
8		401-15874	FAN_PLATE	ファン取付板	(1)
9		401-43990	STUD	電装スタッド	(2)
10		401-71750	PLATE_B	コード出口板	(1)
11		401-73469	PLATE_C	電源コード取付板	(1)
12		401-15879	FAN_COVER	ファンカバー	(1)
13	#04	402-00950	CTL PCB ASSY	CTL基板(組)	(1)
14		402-02400	PWR PCB ASSY	PWR基板(組)	(1)
15	#03	402-02402	PWR-CE PCB ASSY	PWR-CE基板(組)	(1)
16	#03	402-02775	FLT-CE PCB ASSY	FLT-CE基板(組)	(1)
17	#01	401-86895	FLT-G PCB ASSY	FLT-G基板(組)	(1)
18	#02	401-69140	FLT-T PCB ASSY	FLT-T基板(組)	(1)
19		401-14398	MAIN COOL SHEET	メイン放熱シート	(2)
20		401-70983	CTL-PWR S CORD ASSY	CTL-PWR Sコード(組)	(1)
21		401-75579	CTL-PWR P CORD ASSY	CTL-PWR Pコード(組)	(1)
22		401-75580	CTL-PWR T CORD ASSY	CTL-PWR Tコード(組)	(1)
23		401-75581	FLT-PWR CORD ASSY (200V)	FLT-PWRコード(組) (200V)	(1)
24	#03	401-76825	FLT-PWR CORD ASSY (CE)	FLT-PWRコード(組) (CE)	(1)
25		401-75583	FLT-CTL CORD ASSY	FLT-CTLコード(組)	(1)
26	#01	402-02408	AC INPUT CORD S ASSY	AC入力コードS(組)	(1)
27	#03	402-12908	AC INPUT CORD CE ASSY	AC入力コードCE(組)	(1)
28	#02	402-00710	AC INPUT CORD T ASSY	AC入力コードT(組)	(1)
29		401-11214	FAN MOTOR ASSY	ファンモータ(組)	(1)
30		EA-9500B01-00	CABLE BAND	ファンモータ用束線バンド	(1)
31		KX-0000003-20	BUSH	電源コード用ブッシュ	(1)
32		KX-0000002-60	SADDLE TYPE TIE MOUNT	束線バンド	(1)
33		HX-0022200-0D	WIRE SADDLE	ワイヤサドル	(1)
34		HX-0029200-0A	CABLE BAND	ブッシュ	(1)
35		HX-0015000-0A	CABLE CLAMP	サドルタイプ タイマウント	(1)
36		HX-0015000-0D	CABLE CLAMP	ケーブルクリップ	(1)
37		SL-4040881-SC	SCREW M4 L=8	座金付きなべ小ねじ M4 L=8	(1)
38		SL-4040881-SC	SCREW M4 L=8	座金付きなべ小ねじ M4 L=8	(8)
39		SL-4040881-SC	SCREW M4 L=8	座金付きなべ小ねじ M4 L=8	(5)
40		SL-4040881-SC	SCREW M4 L=8	座金付きなべ小ねじ M4 L=8	(2)
41		SL-4040881-SC	SCREW M4 L=8	座金付きなべ小ねじ M4 L=8	(2)
42		SL-4040881-SC	SCREW M4 L=8	座金付きなべ小ねじ M4 L=8	(2)
43		SL-4040881-SC	SCREW M4 L=8	座金付きなべ小ねじ M4 L=8	(2)
44		SL-4040881-SC	SCREW M4 L=8	座金付きなべ小ねじ M4 L=8	(1)
45		SL-4040881-SC	SCREW M4 L=8	座金付きなべ小ねじ M4 L=8	(1)
46		SL-4040881-SC	SCREW M4 L=8	座金付きなべ小ねじ M4 L=8	(1)
47		SL-4040881-SC	SCREW M4 L=8	座金付きなべ小ねじ M4 L=8	(8)
48		SL-4041081-SC	SCREW M4 L=10	座金付きなべ小ねじ M4 L=10	(1)
49		SL-4041081-SC	SCREW M4 L=10	座金付きなべ小ねじ M4 L=10	(4)
50		SL-4042091-SC	SCREW M4 L=20	座金付きなべ小ねじ M4 L=20	(2)
51		WP-0430800-SC	WASHER M4	平座金小形丸 M4	(1)
52		402-02390	PEDAL SENSOR BASE SP ASSY	ペダルセンサベース(分體)(組)	(1)
53		402-02391	PEDAL SENSOR ASSY	ペダルセンサ組	(1)
54		402-02392	PEDAL SENSOR COIL HOLD ASSY	ペダルセンサコイル取付板(組)	(1)
55		402-02393	PEDAL SENSOR COIL ASSY	ペダルセンサコイル(組)	(1)
56		400-42136	COIL BASE	コイルベース	(1)
57		400-52809	NYLON_RIVET	ナイロンリベット	(1)
58		EA-9500B01-00	CABLE BAND	束線バンド	(1)
59		401-70980	PEDAL_SENSOR_BASE	ペダルセンサベース	(1)
60		400-42131	PEDAL_LEVER	ペダルレバー	(1)
61		401-77068	PEDAL_LEVER_FG	ペダルレバーFG	(1)
62		400-06202	ADJUST_NUT	調節ナット	(2)
63		400-06207	FRONT_SPRING	前踏みばね	(1)
64		400-06208	SPRING_SHAFT_A	ばね軸A	(2)
65		400-49426	SPRING_C	踏み返しばねC	(2)
66		400-06212	ADJUST_SCREW	調節ねじ	(2)
67		SM-8040612-TP	SCREW M4 L=6	止めねじ M4 L=6	(2)
68		SV-4030601-SR	SCREW M3 L=6	座付きタッピンねじ	(2)
69		401-70964	PEDAL_SENSOR_BRACKET	ペダルセンサ取付板	(1)
70		SL-4051281-SC	SCREW M5 L=12	座金付きなべ小ねじ M5 L=12	(3)
71		SL-4040881-SC	SCREW M4 L=8	座金付きなべ小ねじ M4 L=8	(1)
72	#05	EA-9500B01-00	CABLE BAND	束線バンド	(7)
73		HX-0033900-0M	SPACER	FLT L止めスタッド	(5)
74		CM-3001000-01	VOLTAGE WARNING LABEL (31.5)	電圧警告シール	(1)
75		CM-6001002-01	WEEE INFORMATION SHEET	WEEE インフォメーション シート	(1)
76		CM-3004006-02	VOLTAGE CAUTION LABEL L=25	電圧注意シール L=25	(1)
77	#03	CM-6001001-01	WEEE MARK LABEL S	WEEE マーク ラベル S	(1)
78	#03	401-50131	EAC_MARK_LABEL_S	EACマークラベルS	(1)
79		SL-4041281-SC	SCREW M4 L=12	ボックス止めねじ	(4)
80		M8002-430-000	STOPPER	ボックス止めねじストップ	(4)
81		401-41206	RESISTANCE_A_ASSY	回生抵抗	(1)
82		KN-0000000-70	CORES	モータ束線コア Φ30 L=35	(1)
83	#03	HN-0045400-00	CORES	FLT-CTLコード(組) コア	(1)
84	#03	HN-0042100-00	CORES	モータ束線コア	(1)
85	#03	402-12110	GASKET	ガスケット	(2)
86	#03	402-12967	CTL PCB ASSY CE	CTL基板(組) CE	(1)
87	#03	WP-0430800-SC	WASHER M4	平座金小形丸 M4	(1)
88	#03	WS-0410002-KN	SPRING WASHER M4	ばね座金 M4	(1)
89	#03	HX-0033900-0G	BOARD SPACER	スパーサ	(1)
90	#03	HX-0015100-0A	CABLE PARTS	束線パーツ	(1)
91	#03	HN-0017900-0A	CORES	モータコア	(4)
92	#03	HN-0044100-00	CORES	電源コード(組)(85) コア	(1)
93	#03	HN-0044800-00	CORES	PWR-FLTコード(組) コア	(1)
94	#03	HN-0045700-00	CORES	空環カット電源コード(組) コア	(1)

NOTE(注記)

#01...FOR 1-PHASE 220~240V  
 #02...FOR 3-PHASE 200~240V  
 #03...FOR 1-PHASE 220~240V CE  
 #04...FOR 1-PHASE 220~240V,  
 3-PHASE 200~240V  
 #05...CE QTY:7PCS, EXCEPT QTY:1PCS

単相 220~240V用  
 三相 200~240V用  
 単相 220~240V CE用  
 単相 220~240V  
 三相 200~240V用  
 CE 数量7、CE以外 数量1

# 19. ELECTRIC COMPONENTS (2)

## 電装関係 (2)

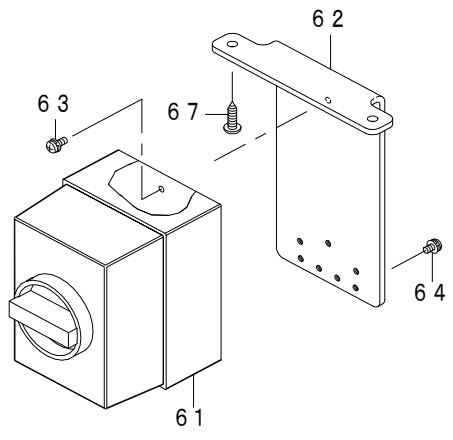
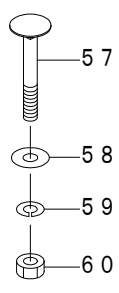
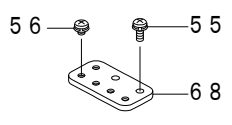
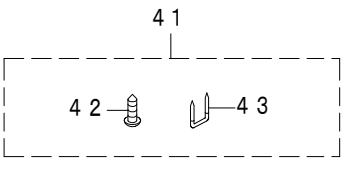
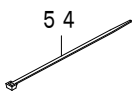
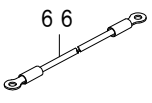
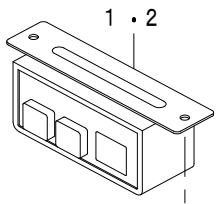
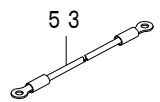
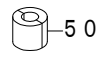
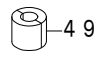
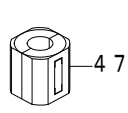
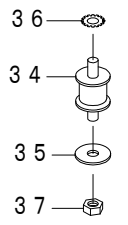
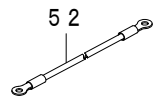
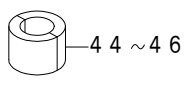
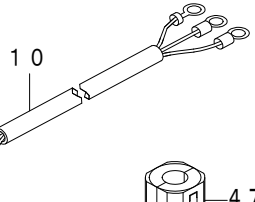
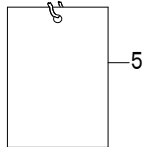
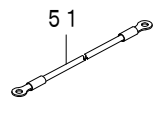
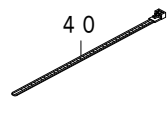
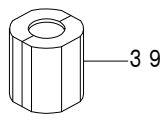
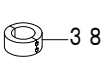
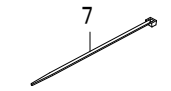
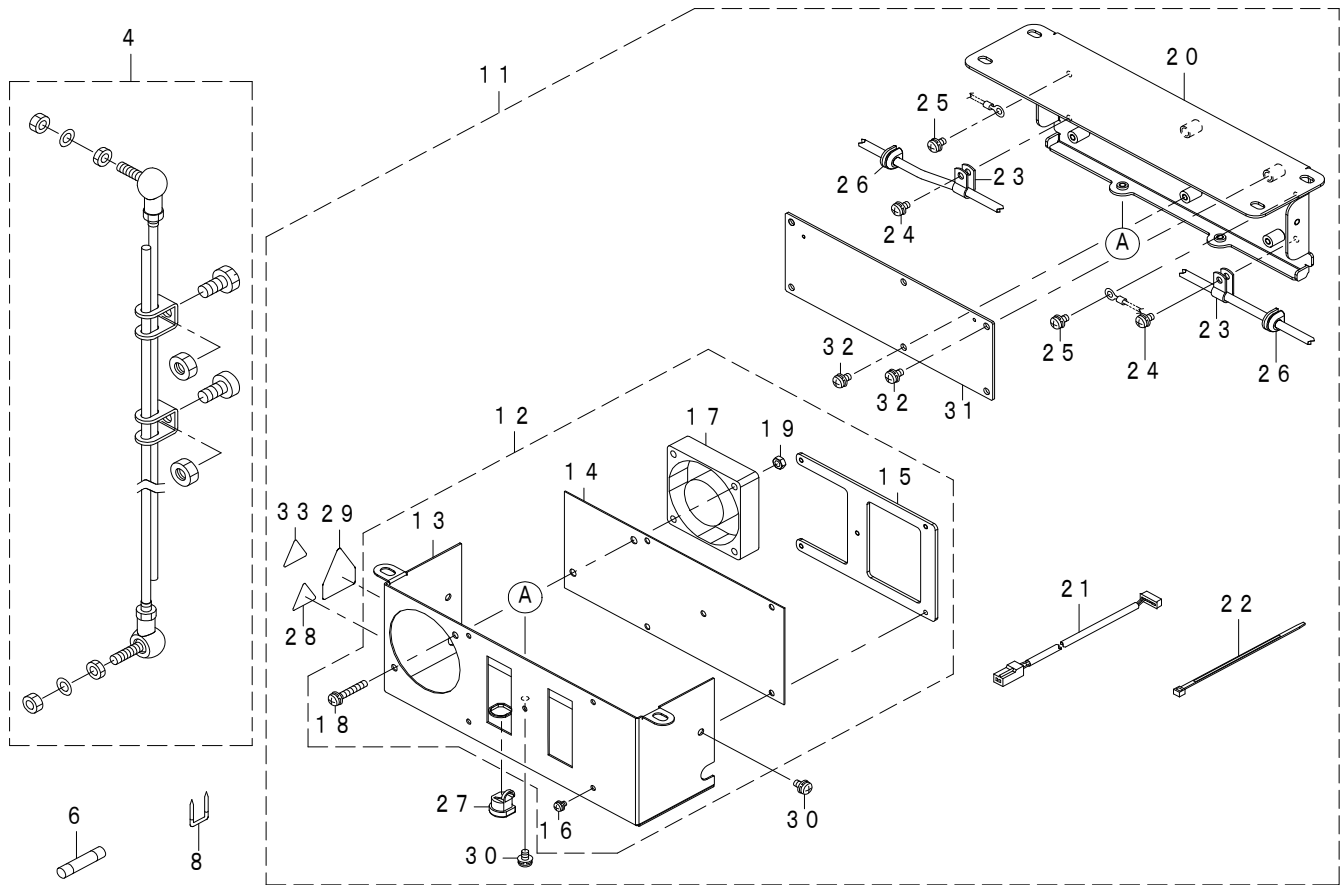

REF.NO	NOTE	PART NO	DESCRIPTION	品名	Qty
1	#01	401-11651	POWER SWITCH ASM	電源スイッチ (組)	1
2	#02	401-18323	POWER SWITCH ASSY	電源スイッチ (組) 三相 JA向け	1
3		SK-3512001-SE	WOOD SCREW D=5.1 L=20	丸木ねじ D=5.1 L=20	2
4		400-88314	CONNECING_ROD_ASSY	連結棒 (組)	1
5		M3004-511-00A	VOLTAGE INDICATION CARD	電圧表示札A	1
6		HF-0013050-P0	SLO-BLO FUSE	タイムラグヒューズ	1
7		EA-9500B02-00	CABLE BAND	束線バンド	12
8		MAO-11532000	CORD STAPLE	コードステップル	8
9		HX-0051000-00	OMEGALOCK	オメガロック	2
10	#03	M6102-461-DA	AC INPUT CABLE ASM.(CE)	A/C入力ケーブル (組)(CE)	1
11	#03	402-02399	REACTOR BOX ASSY 2P	リアクタボックス (組) 2P	1
12		402-11579	REACTOR_BOX_COVER_B_ASSY	リアクターボックスカバーB (組)	(1)
13		402-11580	REACTOR_BOX_COVER_B_M	リアクターボックスカバーB	(1)
14		402-11581	FILTER	フィルター	(1)
15		402-11656	FILTER_PRESSER	フィルター押え	(1)
16		SL-4030581-SC	COMBINATION SCREW M3 X 5	なべ小ねじセムス M3 X 0.5 L=5	(5)
17		401-11214	FAN MOTOR ASSY	ファンモータ (組)	(1)
18		SL-4042591-SC	SCREW M4 L=25	座金付きなべ小ねじ M4 L=25	(2)
19		NM-6040002-SE	NUT M4X0.7	六角ナット M4 X 0.7 2種	(2)
20	#03	401-61414	REACTOR BOX BASE	リアクタボックス取付板 (組)	(1)
21	#03	401-63807	FAN RELAY CORD ASM	ファン中継コード (組)	(1)
22	#03	EA-9500B01-00	CABLE BAND	束線バンド	(3)
23	#03	HX-0015000-0B	CABLE CLAMP	ケーブルクリップ	(2)
24	#03	SL-4040881-SC	SCREW M4 L=8	座金付きなべ小ねじ M4 L=8	(2)
25	#03	SL-4040881-SC	SCREW M4 L=8	座金付きなべ小ねじ M4 L=8	(2)
26	#03	M1013-110-000	CORD BUSH A	コードブッシュ A	(2)
27	#03	HX-0068200-00	CORD BUSHING	コードブッシュ	(1)
28	#03	CM-3001000-03	VOLTAGE WARNING LABEL (25)	危険電圧警告シール (25)	(1)
29	#03	CM-3004006-02	VOLTAGE CAUTION LABEL L=25	電圧注意シール L=25	(1)
30	#03	SL-4040881-SC	SCREW M4 L=8	座金付きなべ小ねじ M4 L=8	(4)
31	#03	402-02404	REACTOR PCB ASSY 2P	リアクタ基板 (組) 2PCS	(1)
32	#03	SL-4040881-SC	SCREW M4 L=8	座金付きなべ小ねじ M4 L=8	(6)
33	#03	CM-3003000-02	LABEL2 (25)	高温注意シール2 (25)	(1)
34		401-65702	RUBBER_CUSHION	防振ゴム	4
35		WP-0651646-SC	WASHER	平座金	4
36		WT-0640001-KN	TOOTH WASHER	歯付座金	4
37		NM-6060001-SC	NUT M6X1 TYPE1	六角 ナット M6 X 1 1種	4
38	#03	HN-0024600-00	CORES	頭部束線コア	2
39	#03	HN-0043700-00	CORES	ペダルコア C	1
40	#03	HX-0029200-0A	CABLE BAND	束線バンド	1
41	#03	401-62979	REACTOR BOX ACCESSORY	リアクタボックス付属品	1
42	#03	SK-3512001-SE	WOOD SCREW D=5.1 L=20	丸木ねじ D=5.1 L=20	(4)
43	#03	MAO-11532000	CORD STAPLE	コードステップル	(4)
44	#03	HN-0045900-00	CORES	主モータ・先引きモータコア	1
45	#03	HN-0045900-00	CORES	アースコア	1
46	#03	HN-0045900-00	CORES	A Kモータコア	1
47	#03	HN-0044800-00	CORES	ボックス内信号コア	1
48	#03	HN-0045600-00	CORES	ペダルコアA	1
49	#03	HN-0045700-00	CORES	ペダルコアB	1
50	#03	HN-0045800-00	CORES	パネルコア	1
51	#03	402-12112	TABLE FG CABLE	脚卓FG線	1
52		M9029-580-0A0	FDD EARTH CORD ASM.	FDDアース線 (組)	1
53	#03	401-89389	GROUND WIRE ASM	アース線 (組)	1
54	#03	EA-9500B01-00	CABLE BAND	束線バンド	9
55	#04	SL-4041281-SC	SCREW M4X0.7 L=12	なべ小ねじセムス M4 L=12	2
56	#04	SL-4040681-SC	SCREW M4 L=6	座金付きなべ小ねじ M4 L=6	3
57		400-93426	MOTOR FITTING BOLT L=75	モータ取付ボルト L=75	2
58		WP-0851846-SC	WASHER 8.5X22.0X1.8	平座金 8.5 X 22 X 1.8	2
59		WS-0820002-KP	SPRING WASHER	ばね座金 M8	2
60		NM-6080002-SC	NUT M8	六角ナット M8 X 1.25 2種	2
61	#03	HA-0058200-00	SWITCH	スイッチ	1
62	#03	402-01870	SWITCH_INSTALLATION_BOARD	電源スイッチ取付板 (EU)	1
63	#03	SL-4041091-SC	SCREW M4 L=10	なべ小ねじセムス M4 X 0.7 L=10	2
64	#03	SL-4040881-SC	SCREW M4 L=8	座金付きなべ小ねじ M4 L=8	6
65	#03	HX-0015000-0C	CABLE CLAMP	ケーブルクリップ	3
66	#03	401-92464	GROUND WIRE T ASM.	アースコードT (組)	1
67	#03	SK-3512001-SE	WOOD SCREW D=5.1 L=20	丸木ねじ D=5.1 L=20	2
68	#04	402-13117	EARTH_PLATE	アースプレート	1
		NOTE(注記)	#01....FOR 1-PHASE 220 ~ 240V #02....FOR 3-PHASE 200 ~ 240V #03....FOR 1-PHASE 220 ~ 240V CE #04....FOR 1-PHASE 220 ~ 240V, 3-PHASE 200 ~ 240V	単相 220~240V用 三相 200~240V用 単相 220~240V CE用 単相 220~240V, 三相 200~240V用	

## 20. TABLE OF EXCHANGING GAUGE PARTS(1)

### 交換ゲージ部品一覧表 (1)

Gauge set ゲージセット							
		極厚物用		中厚物用		厚物用	
inch	mm	No.	Part No.	No.	Part No.	No.	Part No.
7/32	5.6	1	40213673	26	40213678	51	40213683
1/4	6.4	2	40213670	27	40213675	52	40213680
9/32	7.1	3	40213674	28	40213679	53	40213684
5/16	7.9	4	40213672	29	40213677	54	40213682
3/8	9.5	5	40213671	30	40213676	55	40213681

極厚物用 : MS-1261A  
 中厚物用 : MS-1261AM  
 厚物用 : オプション

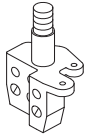
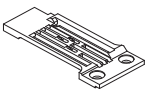
Description 品名		Needle clamp asm. 針留め(組)						Throat plate 針板						
Needle gauge size 針幅														
Code ゲージ		極厚物用		中厚物用		厚物用		極厚物用		中厚物用		厚物用		
	inch	mm	No.	Part No.	No.	Part No.	No.	Part No.	No.	Part No.	No.	Part No.	No.	Part No.
E	7/32	5.6	6	12956355	31	12956355	56	12956355	11	40204582	36	40204591	61	40204586
F	1/4	6.4	7	12956256	32	12956256	57	12956256	12	40202942	37	40204592	62	40204587
G	9/32	7.1	8	12956454	33	12956454	58	12956454	13	40204583	38	40204593	63	40204588
H	5/16	7.9	9	12956553	34	12956553	59	12956553	14	40204584	39	40204594	64	40204589
K	3/8	9.5	10	12956652	35	12956652	60	12956652	15	40204585	40	40204595	65	40204590

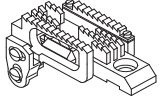
Description 品名		Presser foot asm. 押さえ(組)						Feed dog asm. 送り歯(組)						
Needle gauge size 針幅														
Code ゲージ		極厚物用		中厚物用		厚物用		極厚物用		中厚物用		厚物用		
	inch	mm	No.	Part No.	No.	Part No.	No.	Part No.	No.	Part No.	No.	Part No.	No.	Part No.
E	7/32	5.6	16	40232575	41	40232585	66	40232580	21	12963450	46	12975058	71	12974259
F	1/4	6.4	17	40232574	42	40232584	67	40232579	22	12963351	47	12974952	72	12974150
G	9/32	7.1	18	40232576	43	40232586	68	40232581	23	12963559	48	12975157	73	12974358
H	5/16	7.9	19	40232577	44	40232587	69	40232582	24	12963658	49	12975256	74	12974457
K	3/8	9.5	20	40232578	45	40232588	70	40232583	25	12963757	50	12975355	75	12974556

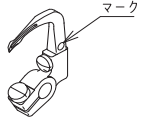
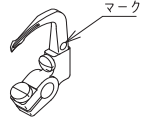
Description 品名		Looper R asm. ルーバー-R(組)						Looper L asm. ルーバー-L(組)						
Needle gauge size 針幅														
Code ゲージ		極厚物用		中厚物用		厚物用		極厚物用		中厚物用		厚物用		
	inch	mm	No.	Part No.	No.	Part No.	No.	Part No.	No.	Part No.	No.	Part No.	No.	Part No.
E	7/32	5.6	76	12968855	91	12968855	106	12968855	77	12968558	92	12968558	107	12968558
F	1/4	6.4	79	12968855	94	12968855	109	12968855	80	12968558	95	12968558	110	12968558
G	9/32	7.1	82	12968855	97	12968855	112	12968855	83	12968558	98	12968558	113	12968558
H	5/16	7.9	85	12968954	100	12968954	115	12968954	86	12968657	101	12968657	116	12968657
K	3/8	9.5	88	12968954	103	12968954	118	12968954	89	12968657	104	12968657	119	12968657

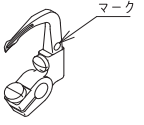
Description 品名		Looper C asm. ルーバー-C(組)						
Needle gauge size 針幅								
Code ゲージ		極厚物用		中厚物用		厚物用		
	inch	mm	No.	Part No.	No.	Part No.	No.	Part No.
E	7/32	5.6	78	12969150	93	12969150	108	12969150
F	1/4	6.4	81	12969150	96	12969150	111	12969150
G	9/32	7.1	84	12969150	99	12969150	114	12969150
H	5/16	7.9	87	12969150	102	12969150	117	12969150
K	3/8	9.5	90	12969150	105	12969150	120	12969150

The looper is not included in the gauge set.  
 ルーバーはゲージセットには含まれません

REF.NO	NOTE	PART NO	DESCRIPTION	品名	Qty
1		402-13673	GAUGE_SET_XH(7/32)	ゲージセット_XH (7/32)	1
2		402-13670	GAUGE_SET_XH(1/4)	ゲージセット_XH (1/4)	1
3		402-13674	GAUGE_SET_XH(9/32)	ゲージセット_XH (9/32)	1
4		402-13672	GAUGE_SET_XH(5/16)	ゲージセット_XH (5/16)	1
5		402-13671	GAUGE_SET_XH(3/8)	ゲージセット_XH (3/8)	1
6		129-56355	NEEDLE CLAMP 7/32" ASM.	針留め (7/32") (組)	1
7		129-56256	NEEDLE CLAMP (1/4") ASM.	針留め (1/4") (組)	1
8		129-56454	NEEDLE CLAMP 9/32" ASM.	針留め (9/32") (組)	1
9		129-56553	NEEDLE CLAMP 5/16" ASM.	針留め (5/16") (組)	1
10		129-56652	NEEDLE CLAMP 3/8" ASM.	針留め (3/8") (組)	1
11		402-04582	THROAT_PLATE_XH(7/32)	針板 XH (7/32)	1
12		402-02942	THROAT_PLATE_XH(1/4)	針板 XH (1/4)	1
13		402-04583	THROAT_PLATE_XH(9/32)	針板 XH (9/32)	1
14		402-04584	THROAT_PLATE_XH(5/16)	針板 XH (5/16)	1
15		402-04585	THROAT_PLATE_XH(3/8)	針板 XH (3/8)	1
16		402-32575	PRESSER 7/32 XH ASM.	押え (7/32") XH (組)	1
17		402-32574	PRESSER 1/4 XH ASM.	押え (1/4) XH (組)	1
18		402-32576	PRESSER 9/32 XH ASM.	押え (9/32) XH (組)	1
19		402-32577	PRESSER 5/16 XH ASM.	押え (5/16) XH (組)	1
20		402-32578	PRESSER 3/8 XH ASM.	押え (3/8) XH (組)	1
21		129-63450	FEED DOG XH ASM. 7/32"	送り歯 XH (7/32") (組)	1
22		129-63351	FEED DOG XH(1/4") ASM.	送り歯 XH (1/4") (組)	1
23		129-63559	FEED DOG XH ASM. 9/32"	送り歯 XH (9/32") (組)	1
24		129-63658	FEED DOG XH ASM. 5/16"	送り歯 XH (5/16") (組)	1
25		129-63757	FEED DOG XH ASM. 3/8"	送り歯 XH (3/8") (組)	1
26		402-13678	GAUGE_SET_MH(7/32)	ゲージセット_MH (7/32)	1
27		402-13675	GAUGE_SET_MH(1/4)	ゲージセット_MH (1/4)	1
28		402-13679	GAUGE_SET_MH(9/32)	ゲージセット_MH (9/32)	1
29		402-13677	GAUGE_SET_MH(5/16)	ゲージセット_MH (5/16)	1
30		402-13676	GAUGE_SET_MH(3/8)	ゲージセット_MH (3/8)	1
31		129-56355	NEEDLE CLAMP 7/32" ASM.	針留め (7/32") (組)	1
32		129-56256	NEEDLE CLAMP (1/4") ASM.	針留め (1/4") (組)	1
33		129-56454	NEEDLE CLAMP 9/32" ASM.	針留め (9/32") (組)	1
34		129-56553	NEEDLE CLAMP 5/16" ASM.	針留め (5/16") (組)	1
35		129-56652	NEEDLE CLAMP 3/8" ASM.	針留め (3/8") (組)	1
36		402-04591	THROAT_PLATE_MH(7/32)	針板 MH (7/32)	1
37		402-04592	THROAT_PLATE_MH(1/4)	針板 MH (1/4)	1
38		402-04593	THROAT_PLATE_MH(9/32)	針板 MH (9/32)	1
39		402-04594	THROAT_PLATE_MH(5/16)	針板 MH (5/16)	1
40		402-04595	THROAT_PLATE_MH(3/8)	針板 MH (3/8)	1
41		402-32585	PRESSER 7/32 MH ASM.	押え (7/32) MH (組)	1
42		402-32584	PRESSER 1/4 MH ASM.	押え (1/4) MH (組)	1
43		402-32586	PRESSER 9/32 MH ASM.	押え (9/32) MH (組)	1
44		402-32587	PRESSER 5/16 MH ASM.	押え (5/16) MH (組)	1
45		402-32588	PRESSER 3/8 MH ASM.	押え (3/8) MH (組)	1
46		129-75058	FEED DOG MH ASM. 7/32"	送り歯 MH (7/32") (組)	1
47		129-74952	FEED DOG MH(1/4") ASM.	送り歯 MH (1/4") (組)	1
48		129-75157	FEED DOG MH 9/32" ASM.	送り歯 MH (9/32") (組)	1
49		129-75256	FEED DOG MH ASM. 5/16"	送り歯 MH (5/16") (組)	1
50		129-75355	FEED DOG MH 3/8" ASM.	送り歯 MH (3/8") (組)	1
51		402-13683	GAUGE_SET_H(7/32)	ゲージセット_H (7/32)	1
52		402-13680	GAUGE_SET_H(1/4)	ゲージセット_H (1/4)	1
53		402-13684	GAUGE_SET_H(9/32)	ゲージセット_H (9/32)	1
54		402-13682	GAUGE_SET_H(5/16)	ゲージセット_H (5/16)	1
55		402-13681	GAUGE_SET_H(3/8)	ゲージセット_H (3/8)	1
56		129-56355	NEEDLE CLAMP 7/32" ASM.	針留め (7/32") (組)	1
57		129-56256	NEEDLE CLAMP (1/4") ASM.	針留め (1/4") (組)	1
58		129-56454	NEEDLE CLAMP 9/32" ASM.	針留め (9/32") (組)	1
59		129-56553	NEEDLE CLAMP 5/16" ASM.	針留め (5/16") (組)	1
60		129-56652	NEEDLE CLAMP 3/8" ASM.	針留め (3/8") (組)	1
61		402-04586	THROAT_PLATE_H(7/32)	針板 H (7/32)	1
62		402-04587	THROAT_PLATE_H(1/4)	針板 H (1/4)	1
63		402-04588	THROAT_PLATE_H(9/32)	針板 H (9/32)	1
64		402-04589	THROAT_PLATE_H(5/16)	針板 H (5/16)	1
65		402-04590	THROAT_PLATE_H(3/8)	針板 H (3/8)	1
66		402-32580	PRESSER 7/32 H ASM.	押え (7/32) H (組)	1
67		402-32579	PRESSER 1/4 H ASM.	押え (1/4) H (組)	1
68		402-32581	PRESSER 9/32 H ASM.	押え (9/32) H (組)	1
69		402-32582	PRESSER 5/16 H ASM.	押え (5/16) H (組)	1
70		402-32583	PRESSER 3/8 H ASM.	押え (3/8) H (組)	1
71		129-74259	FEED DOG H 7/32" ASM.	送り歯 H (7/32") (組)	1
72		129-74150	FEED DOG H 1/4" ASM.	送り歯 H (1/4") (組)	1
73		129-74358	FEED DOG H 9/32" ASM.	送り歯 H (9/32") (組)	1
74		129-74457	FEED DOG H 5/16" ASM.	送り歯 H (5/16") (組)	1
75		129-74556	FEED DOG H 3/8" ASM.	送り歯 H (3/8") (組)	1
76		129-68855	LOOPER R (1) ASM.	ルーバー R (1) (組)	1
77		129-68558	LOOPER L (1) ASM.	ルーバー L (1) (組)	1
78		129-69150	LOOPER C (1) ASM.	ルーバー C (1) (組)	1
79		129-68855	LOOPER R (1) ASM.	ルーバー R (1) (組)	1
80		129-68558	LOOPER L (1) ASM.	ルーバー L (1) (組)	1
81		129-69150	LOOPER C (1) ASM.	ルーバー C (1) (組)	1
82		129-68855	LOOPER R (1) ASM.	ルーバー R (1) (組)	1
83		129-68558	LOOPER L (1) ASM.	ルーバー L (1) (組)	1
84		129-69150	LOOPER C (1) ASM.	ルーバー C (1) (組)	1
85		129-68954	LOOPER R (2) ASM.	ルーバー R (2) (組)	1
86		129-68657	LOOPER L (2) ASM.	ルーバー L (2) (組)	1
87		129-69150	LOOPER C (1) ASM.	ルーバー C (1) (組)	1
88		129-68954	LOOPER R (2) ASM.	ルーバー R (2) (組)	1
89		129-68657	LOOPER L (2) ASM.	ルーバー L (2) (組)	1
90		129-69150	LOOPER C (1) ASM.	ルーバー C (1) (組)	1
91		129-68855	LOOPER R (1) ASM.	ルーバー R (1) (組)	1
92		129-68558	LOOPER L (1) ASM.	ルーバー L (1) (組)	1
93		129-69150	LOOPER C (1) ASM.	ルーバー C (1) (組)	1
94		129-68855	LOOPER R (1) ASM.	ルーバー R (1) (組)	1
95		129-68558	LOOPER L (1) ASM.	ルーバー L (1) (組)	1
96		129-69150	LOOPER C (1) ASM.	ルーバー C (1) (組)	1
97		129-68855	LOOPER R (1) ASM.	ルーバー R (1) (組)	1
98		129-68558	LOOPER L (1) ASM.	ルーバー L (1) (組)	1
99		129-69150	LOOPER C (1) ASM.	ルーバー C (1) (組)	1
100		129-68954	LOOPER R (2) ASM.	ルーバー R (2) (組)	1
101		129-68657	LOOPER L (2) ASM.	ルーバー L (2) (組)	1
102		129-69150	LOOPER C (1) ASM.	ルーバー C (1) (組)	1
103		129-68954	LOOPER R (2) ASM.	ルーバー R (2) (組)	1
104		129-68657	LOOPER L (2) ASM.	ルーバー L (2) (組)	1
105		129-69150	LOOPER C (1) ASM.	ルーバー C (1) (組)	1
106		129-68855	LOOPER R (1) ASM.	ルーバー R (1) (組)	1
107		129-68558	LOOPER L (1) ASM.	ルーバー L (1) (組)	1
108		129-69150	LOOPER C (1) ASM.	ルーバー C (1) (組)	1
109		129-68855	LOOPER R (1) ASM.	ルーバー R (1) (組)	1
110		129-68558	LOOPER L (1) ASM.	ルーバー L (1) (組)	1
111		129-69150	LOOPER C (1) ASM.	ルーバー C (1) (組)	1
112		129-68855	LOOPER R (1) ASM.	ルーバー R (1) (組)	1
113		129-68558	LOOPER L (1) ASM.	ルーバー L (1) (組)	1
114		129-69150	LOOPER C (1) ASM.	ルーバー C (1) (組)	1
115		129-68954	LOOPER R (2) ASM.	ルーバー R (2) (組)	1
116		129-68657	LOOPER L (2) ASM.	ルーバー L (2) (組)	1
117		129-69150	LOOPER C (1) ASM.	ルーバー C (1) (組)	1
118		129-68954	LOOPER R (2) ASM.	ルーバー R (2) (組)	1
119		129-68657	LOOPER L (2) ASM.	ルーバー L (2) (組)	1
120		129-69150	LOOPER C (1) ASM.	ルーバー C (1) (組)	1

## 21. TABLE OF EXCHANGING GAUGE PARTS(2)(OPTION GAUGE)

### 交換ゲージ部品一覧表 (2) (オプションゲージ)

極厚物用 : MS-1261A  
 中厚物用 : MS-1261AM  
 厚物用 : オプション

Spacer for presser 押さえ用スパーサ				Screw for spacer スパーサ取付けねじ		
Thickness 板厚 (mm)	No.	Part No. 品番	Description 品名	No.	Part No. 品番	Qty 個数
0.1	1	40215447	Adjusting plate F 押さえ調節板 F	2	SS5060310SP	2
0.3	3	12973509	Adjusting plate B 押さえ調節板 B		↑	2
0.5	4	12973608	Adjusting plate C 押さえ調節板 C		↑	2
0.8	5	12973707	Adjusting plate D 押さえ調節板 D	6	SS5060410SP	2
1.0	7	12962106	Adjusting plate A 押さえ調節板 A		↑	2
1.2	8	12973806	Adjusting plate E 押さえ調節板 E		↑	2

The spacer and installing screws are not included in gauge set.

スパーサ及びスパーサ取付けねじは、ゲージセットには含まれません。

Spacer for feed dog 送り歯用スパーサ			
Thickness 板厚 (mm)	No.	Part No. 品番	Description 品名
0.1	9	40215448	Adjusting plate E 送り歯調節板 E
0.3	10	12975702	Adjusting plate B 送り歯調節板 B
0.5	11	12964102	Adjusting plate A 送り歯調節板 A
0.8	12	12975801	Adjusting plate C 送り歯調節板 C
1.0	13	12975900	Adjusting plate D 送り歯調節板 D

The spacer is not included in gauge set.

スパーサは、ゲージセットには含まれません。

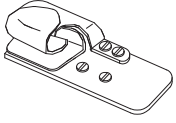
Description 品名		Holder ホルダー								
Needle gauge size 針幅										
Code ゲージ										極厚物用
	inch	mm	No.	Part No.	No.	Part No.	No.	Part No.	No.	Part No.
E	7/32	5.6	14	MAM2990AABA	19	MAM2970DDBA	24	MAM2980AABA		
F	1/4	6.4	15	40215412	20	40215413	25	40215414	29	40215446
G	9/32	7.1	16	MAM2990CCBA	21	MAM2970FFBA	26	MAM2980CCBA		
H	5/16	7.9	17	MAM2990DDBA	22	MAM2970GGBA	27	MAM2980DDBA		
K	3/8	9.5	18	MAM2990EEBA	23	MAM2970HHBA	28	MAM2980EEBA		

The holder is not included in the gauge set.

ホルダーはゲージセットには含まれません。

REF.NO	NOTE	PART NO	DESCRIPTION	品名	Qty
1		402-15447	PRESSER_ADJUSTING_PLATE_(F)	押え調節板 (F)	2
2		SS-5060310-SP	SCREW 3/32-56 L=2.8	トラスねじ 3/32-56 L=2.8	2
3		129-73509	ADJUSTING PLATE, B	押え調節板 (B)	2
4		129-73608	PRESSER ADJUSTING PLATE (C)	押え調節板 (C)	2
5		129-73707	ADJUSTING PLATE, D	押え調節板 (D)	2
6		SS-5060410-SP	SCREW 3/32-56 L=3.5	トラスねじ 3/32-56 L=3.5	2
7		129-62106	PRESSER ADJUSTING PLATE (A)	押え調節板 (A)	2
8		129-73806	ADJUSTING PLATE E	押え調節板 (E)	2
9		402-15448	FEED_DOG_ADJUSTING_PLATE_(E)	送り歯調節板 (E)	1
10		129-75702	ADJUSTING PLATE B	送り歯調節板 (B)	1
11		129-64102	FEED DOG ADJUSTING PLATE (A)	送り歯調節板 (A)	1
12		129-75801	ADJUSTING PLATE C	送り歯調節板 (C)	1
13		129-75900	ADJUSTING PLATE D	送り歯調節板 (D)	1
14		MAM-2990AABA	FOLDER 7/32 XH ASM.	ホルダー 7/32XH (総組)	1
15		402-15412	BINDER_1/4_XH	バインダー 1/4XH	1
16		MAM-2990CCBA	FOLDER 9/32 XH ASM.	ホルダー 9/32XH (総組)	1
17		MAM-2990DDBA	FOLDER 5/16 XH ASM.	ホルダー 5/16XH (総組)	1
18		MAM-2990EEBA	FOLDER 3/8 XH ASM.	ホルダー 3/8XH (総組)	1
19		MAM-2970DDBA	FOLDER 7/32 MH	ホルダー 7/32MH	1
20		402-15413	BINDER_1/4_MH	バインダー 1/4MH	1
21		MAM-2970FFBA	FOLDER 9/32 MH	ホルダー 9/32MH	1
22		MAM-2970GGBA	HOLDER 5/16 MH	ホルダー 5/16MH	1
23		MAM-2970HHBA	FOLDER 3/8 MH	ホルダー 3/8MH	1
24		MAM-2980AABA	FOLDER 7/32 H ASM.	ホルダー 7/32H (総組)	1
25		402-15414	BINDER_1/4_H	バインダー 1/4H	1
26		MAM-2980CCBA	FOLDER 9/32 H ASM.	ホルダー 9/32H (総組)	1
27		MAM-2980DDBA	HOLDER 5/16 H ASM.	ホルダー 5/16H (総組)	1
28		MAM-2980EEBA	FOLDER 3/8 H ASM.	ホルダー 3/8H (総組)	1
29	*	402-15446	BINDER_1/4_XL	バインダー 1/4XL	1

22. LIST FOR INFORMATION OF CHANGE

変更情報リスト

As to the place changed, refer to the corresponding Rev. No.  
 When previous parts (Obsolleted part) and new parts (Added parts) are not interchangeable with each other:  
 In this case, even obsolleted parts (D.) can be ordered with the obsolleted part number, so select the parts with changed dates and place your orders.

変更箇所は、該当Rev. No. 版をご参照ください。  
 部品の互換性がない変更の場合は、削除された品番でも、ご注文できます。

No. 1720-03... Rev. No.

\*A: Added parts追加部品/D: Obsolleted parts削除部品/E: Erratum訂正

* Rev. No.	Page 頁	Ref. No.	Parts No. 品番	* Rev. No.	Page 頁	Ref. No.	Parts No. 品番
D 02	2	6	SM-4051055-SP	A 03	2	6	SM-6051002-TP
D 02	10	14	B1134-850-000	A 03	10	14	B1134-850-000-A
D 02	12	53	MAM-2990BBBA	A 03	12	53	402-15412
D 02	12	56	MAM-2970EEBA	A 03	12	56	402-15413
D 02	16	23	SS-8150410-TP	A 03	16	23	SS-8150310-SP
D 02	16	29	402-03246	A 03	16	29	B2123-026-000
D 02	16	49	402-03247	A 03	16	49	B2505-019-000
				A 03	16	67	400-29419
				A 03	16	68	402-01886
D 02	22	-	ALL PARTS - 全部品	A 03	22	-	ALL PARTS - 全部品
D 02	24	7	402-03250	A 03	24	7	402-29054
D 02	24	22	PF-0551070-00	A 03	24	22	PF-0251110-A0
				A 03	24	29	402-25464
D 02	30	1	MAM-2990BBBA	A 03	30	1	402-15412
D 02	30	18	402-02943	A 03	30	18	402-32574
D 02	30	19	129-62007	A 03	30	19	402-21620
D 02	30	27	129-60001	A 03	30	27	402-21621
D 02	30	43	MAM-2970EEBA	A 03	30	43	402-15413
D 02	30	45	402-05581	A 03	30	45	402-32584
D 02	30	46	129-62007	A 03	30	46	402-21620
D 02	30	53	129-60001	A 03	30	53	402-21621
D 02	40	-	ALL PARTS - 全部品	A 03	40	-	ALL PARTS - 全部品
				A 03	42	29	402-15446







NUMERICAL INDEX OF PARTS

索引

PART NO 品番	PAGE 頁	REF NO	PART NO 品番	PAGE 頁	REF NO	PART NO 品番	PAGE 頁	REF NO	PART NO 品番	PAGE 頁	REF NO
129-64300	30	57	129-69150	40	114	400-13362	14	51	401-97969	4	30
129-64409	30	32	129-69150	40	117	400-29419	16	67	401-97971	8	11
129-64409	30	58	129-69150	40	120	400-38331	2	14	401-97971	14	48
129-64508	30	35	129-69309	16	61	400-40608	16	27	401-97972	12	50
129-64508	30	61	129-69309	30	3	400-42089	22	62	401-97973	14	4
129-64607	30	36	129-73509	42	3	400-42131	36	60	401-97973	14	25
129-64607	30	62	129-73608	42	4	400-42136	36	56	401-97975	14	38
129-64706	30	37	129-73707	42	5	400-49426	36	65	401-97977	16	6
129-64706	30	63	129-73806	42	8	400-51473	4	7	401-97978	16	33
129-64805	30	38	129-74150	40	72	400-52809	36	57	401-97980	20	37
129-64805	30	64	129-74259	40	71	400-58134	22	60	401-97981	22	72
129-65703	10	29	129-74358	40	73	400-78282	4	8	401-97982	22	73
129-66008	18	4	129-74457	40	74	400-85671	18	34	401-97986	12	46
129-66107	18	10	129-74556	40	75	400-85675	18	32	401-97992	4	10
129-66206	18	13	129-74903	30	67	400-86213	18	81	401-98009	2	4
129-66305	18	16	129-74952	14	54	400-86606	12	8	401-98011	26	1
129-66552	18	29	129-74952	30	55	400-86607	12	9	401-98012	2	57
129-66602	18	97	129-74952	40	47	400-88314	38	4	401-99291	2	1
129-66701	18	45	129-75058	40	46	400-93426	26	2	401-99296	2	10
129-66800	18	79	129-75157	40	48	400-93426	38	57	401-99299	2	42
129-67105	18	61	129-75256	40	49	401-11214	36	29	401-99300	2	43
129-67303	18	53	129-75355	40	50	401-11214	38	17	401-99304	4	32
129-67303	18	89	129-75504	30	56	401-11348	28	1	401-99307	4	33
129-67600	18	85	129-75702	42	10	401-11651	38	1	401-99308	4	40
129-67758	18	67	129-75801	42	12	401-14398	36	19	401-99311	4	31
129-68103	16	51	129-75900	42	13	401-15339	4	49	401-99312	4	13
129-68202	16	53	131-08600	4	2	401-15466	8	20	401-99314	6	5
129-68509	16	64	131-37609	18	37	401-15874	36	8	401-99316	8	1
129-68509	30	6	131-37708	18	35	401-15877	36	7	401-99317	8	12
129-68558	40	77	131-37906	18	39	401-15879	36	12	401-99317	14	46
129-68558	40	80	131-42609	20	15	401-17113	18	84	401-99318	8	3
129-68558	40	83	131-49901	22	74	401-18323	38	2	401-99319	8	4
129-68558	40	92	131-70006	14	31	401-41206	36	81	401-99322	8	22
129-68558	40	95	131-70105	20	5	401-41795	12	5	401-99324	8	24
129-68558	40	98	133-01908	4	3	401-43990	36	9	401-99328	8	13
129-68558	40	107	133-02500	4	4	401-50131	36	78	401-99328	14	50
129-68558	40	110	133-07202	4	5	401-61414	38	20	401-99331	12	4
129-68558	40	113	133-07202	4	6	401-62979	38	41	401-99333	12	6
129-68657	40	86	133-19405	22	1	401-63807	38	21	401-99334	12	11
129-68657	40	89	134-27307	20	1	401-65702	38	34	401-99338	12	42
129-68657	40	101	137-15701	22	2	401-68922	22	43	401-99340	12	48
129-68657	40	104	137-65607	10	23	401-69140	36	18	401-99341	14	2
129-68657	40	116	137-65607	20	10	401-70964	36	69	401-99342	16	5
129-68657	40	119	169-92604	18	66	401-70980	36	59	401-99344	14	39
129-68806	16	60				401-70983	36	20	401-99349	16	13
129-68806	30	2	229-01409	10	5	401-70984	36	6	401-99350	14	9
129-68855	40	76	229-01805	2	40	401-71747	36	5	401-99351	16	9
129-68855	40	79	229-03900	20	11	401-71750	36	10	401-99354	16	14
129-68855	40	82	229-18700	16	46	401-72374	2	2	401-99355	16	15
129-68855	40	91	229-21506	18	36	401-72402	12	12	401-99356	16	16
129-68855	40	94	229-24708	20	12	401-72407	12	13	401-99359	14	11
129-68855	40	97	229-32800	32	3	401-72415	12	17	401-99360	16	34
129-68855	40	106	229-33006	32	1	401-72424	12	18	401-99361	18	25
129-68855	40	109	229-33105	32	5	401-72428	12	19	401-99362	18	96
129-68855	40	112	236-29306	10	34	401-72463	12	20	401-99364	18	14
129-68954	40	85	236-29306	20	14	401-72464	12	24	401-99365	18	15
129-68954	40	88	236-29405	20	56	401-73469	36	11	401-99366	18	18
129-68954	40	100	236-30007	10	24	401-75579	36	21	401-99367	18	94
129-68954	40	103	236-30007	20	16	401-75580	36	22	401-99368	18	95
129-68954	40	115	236-30007	20	75	401-75581	36	23	401-99371	20	38
129-68954	40	118	236-30007	20	76	401-75583	36	25	401-99373	20	39
129-69101	16	8	236-30106	20	57	401-76825	36	24	401-99374	20	40
129-69101	30	10	236-30403	20	54	401-77068	36	61	401-99375	20	41
129-69150	40	78	236-30502	20	30	401-86895	36	17	401-99376	20	42
129-69150	40	81	236-30601	20	55	401-88640	34	1	401-99378	20	43
129-69150	40	84	262-10104	2	47	401-89013	22	44	401-99383	2	71
129-69150	40	87	269-10059	28	2	401-89015	12	26	401-99384	2	72
129-69150	40	90				401-89017	4	9	401-99385	2	68
129-69150	40	93	400-04749	22	78	401-89018	24	5	401-99386	22	42
129-69150	40	96	400-06202	36	62	401-89019	20	44	401-99388	22	46
129-69150	40	99	400-06207	36	63	401-89389	6	11	401-99390	22	48
129-69150	40	102	400-06208	36	64	401-89389	38	53	401-99392	22	50
129-69150	40	105	400-06212	36	66	401-92464	38	66	401-99393	22	51
129-69150	40	108	400-11205	22	3	401-94638	36	4	401-99394	22	52
129-69150	40	111	400-13362	8	17	401-97967	4	29	401-99395	22	53

NUMERICAL INDEX OF PARTS

索引

PART NO 品番	PAGE 頁	REF NO	PART NO 品番	PAGE 頁	REF NO	PART NO 品番	PAGE 頁	REF NO	PART NO 品番	PAGE 頁	REF NO
401-99396	22	55	402-02927	16	19	402-05624	2	76	402-32576	40	18
401-99397	22	56	402-02929	26	15	402-05635	20	85	402-32577	40	19
401-99398	22	57	402-02930	26	16	402-09286	24	28	402-32578	40	20
401-99399	22	58	402-02931	18	48	402-11418	16	48	402-32579	40	67
401-99400	22	59	402-02932	18	50	402-11579	38	12	402-32580	40	66
401-99402	22	61	402-02933	18	77	402-11580	38	13	402-32581	40	68
401-99404	22	63	402-02934	18	11	402-11581	38	14	402-32582	40	69
401-99405	22	64	402-02935	18	12	402-11656	38	15	402-32583	40	70
401-99406	22	65	402-02936	20	7	402-11666	2	3	402-32584	30	45
401-99408	22	67	402-02937	20	8	402-12110	36	85	402-32584	40	42
401-99409	22	68	402-02938	20	9	402-12112	38	51	402-32585	40	41
401-99410	22	69	402-02939	20	36	402-12908	36	27	402-32586	40	43
401-99411	22	70	402-02941	20	51	402-12967	36	86	402-32587	40	44
401-99412	22	71	402-02942	2	28	402-13058	26	30	402-32588	40	45
401-99414	24	6	402-02942	30	17	402-13062	18	33			
401-99416	24	8	402-02942	40	12	402-13075	4	34			
401-99417	2	18	402-02943	12	41	402-13075	4	41			
401-99418	2	24	402-02945	24	4	402-13115	26	14			
401-99420	12	22	402-02947	34	2	402-13117	38	68			
401-99421	12	44	402-02948	18	49	402-13122	24	24			
401-99425	2	55	402-02951	14	12	402-13131	4	47			
401-99427	2	48	402-02952	14	14	402-13670	40	2			
401-99429	16	35	402-03239	10	27	402-13671	40	5			
401-99434	8	5	402-03241	2	69	402-13672	40	4			
402-00698	6	3	402-03242	2	70	402-13673	40	1			
402-00700	36	1	402-03243	22	45	402-13674	40	3			
402-00701	36	2	402-03244	2	32	402-13675	40	27			
402-00702	36	3	402-03245	18	63	402-13676	40	30			
402-00703	20	45	402-03248	14	37	402-13677	40	29			
402-00710	36	28	402-03251	24	10	402-13678	40	26			
402-00950	36	13	402-03252	6	9	402-13679	40	28			
402-01870	38	62	402-03253	2	54	402-13680	40	52			
402-01872	26	6	402-03254	2	8	402-13681	40	55			
402-01874	22	8	402-03255	22	77	402-13682	40	54			
402-01875	20	63	402-03256	30	28	402-13683	40	51			
402-01876	20	60	402-03256	30	54	402-13684	40	53			
402-01877	20	61	402-03258	18	47	402-14462	2	49			
402-01878	26	33	402-03261	14	24	402-14465	32	11			
402-01879	20	46	402-03262	14	26	402-14518	20	62			
402-01882	20	53	402-03263	16	4	402-15412	12	53			
402-01883	2	17	402-03264	10	1	402-15412	30	1			
402-01885	2	23	402-03265	12	1	402-15412	42	15			
402-01886	8	9	402-03266	12	43	402-15413	12	56			
402-01886	16	68	402-03267	12	21	402-15413	30	43			
402-01887	24	17	402-03269	2	36	402-15413	42	20			
402-01889	8	15	402-04573	22	5	402-15414	42	25			
402-01889	14	47	402-04574	10	21	402-15446	42	29			
402-01890	10	4	402-04576	2	41	402-15447	42	1			
402-01892	10	9	402-04577	26	12	402-15448	42	9			
402-01893	6	10	402-04578	26	13	402-16691	2	50			
402-01894	10	26	402-04580	20	6	402-19374	18	31			
402-01895	10	25	402-04582	40	11	402-21620	30	19			
402-01896	14	34	402-04583	40	13	402-21620	30	46			
402-01897	14	33	402-04584	40	14	402-21621	30	27			
402-01898	12	27	402-04585	40	15	402-21621	30	53			
402-01899	10	2	402-04586	40	61	402-25464	24	29			
402-01900	10	22	402-04587	40	62	402-25863	22	54			
402-01901	12	14	402-04588	40	63	402-25865	22	20			
402-01902	12	15	402-04589	40	64	402-25866	22	25			
402-01903	12	16	402-04590	40	65	402-25867	22	88			
402-01907	32	2	402-04591	40	36	402-25868	22	29			
402-01909	16	17	402-04592	2	73	402-25869	22	30			
402-02390	36	52	402-04592	30	44	402-26882	22	15			
402-02391	36	53	402-04592	40	37	402-29054	24	7			
402-02392	36	54	402-04593	40	38	402-29057	22	89			
402-02393	36	55	402-04594	40	39	402-29059	22	83			
402-02399	38	11	402-04595	40	40	402-29063	22	7			
402-02400	36	14	402-05581	12	55	402-29064	22	49			
402-02402	36	15	402-05585	12	33	402-29065	22	81			
402-02404	38	31	402-05594	20	80	402-29067	22	75			
402-02408	36	26	402-05595	20	81	402-29075	22	79			
402-02775	36	16	402-05596	10	32	402-29077	22	80			
402-02924	12	51	402-05614	22	6	402-32574	30	18			
402-02925	16	3	402-05617	20	84	402-32574	40	17			
402-02926	16	18	402-05623	2	75	402-32575	40	16			