

# ***PARTS LIST***

## **MO-6900G PARTS LIST**

下記 URL (PARTS Website/PC サイト) より、便利な検索機能のついた Web Parts Book をご利用頂けます。  
ご利用には会員登録が必要です。(無料)

<https://juki.aftama.com/JUKI/JA>

You can use a Web Parts Book with a convenient search function from the URLs (PARTS Website/PC-site)  
below. To use the PARTS Website, free membership registration is required.

<https://juki.aftama.com/JUKI/EN>



## HOW TO MAKE USE OF THIS PARTS LIST

### 1.Explanation of codes

1)"\*" mark.....means this part is changed from the previous parts book.

As to the details of the change, refer to the "List for information of change".

2)"#01".....refer to "Note" explanation at bottom of page.

### 2.Codes on the "Qty" column

- Each numeral indicates the number of parts required.
- "0.1" and "2.5" indicate the length (in meters) of the respective parts.

3.Parentheses mean that the corresponding part is a subpart that constructs an assembly part.

4.Dotted lines on the Figures indicate assembly parts.

## パーツリストご利用に際して

### 1."注記"欄の記号説明

1) "\*"印..... 前回のパーツブックに比較して今回変更された部品を意味します。  
変更内容は、"変更情報リスト"を参照してください。

2) "#01"..... ページ下の"注記"の説明を参照してください。

2 . 数量欄の数字は、個数を表し、0.1、2.5等の数値は、長さ（単位メートル）を表します。

3 . 数量欄の（ ）は、組部品を構成している子部品であることを意味します。

4 . イラストページの-----枠は、組構成であることを意味します。

# CONTENTS

## 目次

1. MISCELLANEOUS COVER COMPONENTS (1).....	1
外装関係 (1)	
2. MISCELLANEOUS COVER COMPONENTS (2).....	3
外装関係 (2)	
3. CRANKSHAFT COMPONENTS .....	5
主軸関係	
4. NEEDLE DRIVING SHAFT COMPONENTS .....	7
針駆動軸関係	
5. FEED MECHANISM COMPONENTS (1).....	9
送り関係 (1)	
6. FEED MECHANISM COMPONENTS (2).....	11
送り関係 (2)	
7. UPPER & LOWER LOOPER COMPONENTS.....	13
上ルーパ・下ルーパ関係	
8. CHAIN LOOPER COMPONENTS (FOR MO-6916G).....	15
二重環ルーパ関係 (MO - 6 9 1 6 G 用)	
9. PRESSER FOOT COMPONENTS (1).....	16
押え関係 (1)	
10. PRESSER FOOT COMPONENTS (2).....	17
押え関係 (2)	
11. THREAD TENSION COMPONENTS.....	19
糸調子関係	
12. LOWER KNIFE COMPONENTS.....	21
下メス関係	
13. UPPER KNIFE COMPONENTS.....	23
上メス関係	
14. NEEDLE COOLING MECHANISM COMPONENTS.....	24
針冷却装置関係	
15. LUBRICATION MECHANISM COMPONENTS .....	25
給油装置関係	
16. SEMI-SUNKEN TYPE TABLE COMPONENTS.....	27
卓上式テーブル関係	
17. FULLY-SUNKEN TYPE TABLE COMPONENTS .....	28
全沈式テーブル関係	
18. STAND COMPONENTS (Z/T).....	29
脚関係 (Z / T)	
19. THREAD STAND COMPONENTS (FOR MO-6904G,MO-6914G).....	31
糸立装置関係 (MO - 6 9 0 4 G, MO - 6 9 1 4 G 用)	
20. THREAD STAND COMPONENTS (FOR MO-6916G).....	33
糸立装置関係 (MO - 6 9 1 6 G 用)	

21. SPECIAL ORDER PARTS COMPONENTS .....	35
特別注文部品関係	
22. ACCESSORIES PARTS COMPONENTS.....	36
付属品関係	
23. LIST FOR INFORMATION OF CHANGE.....	37
変更情報リスト	
NUMERICAL INDEX OF PARTS.....	38
索引	

# 1. MISCELLANEOUS COVER COMPONENTS (1)

外装関係 (1)

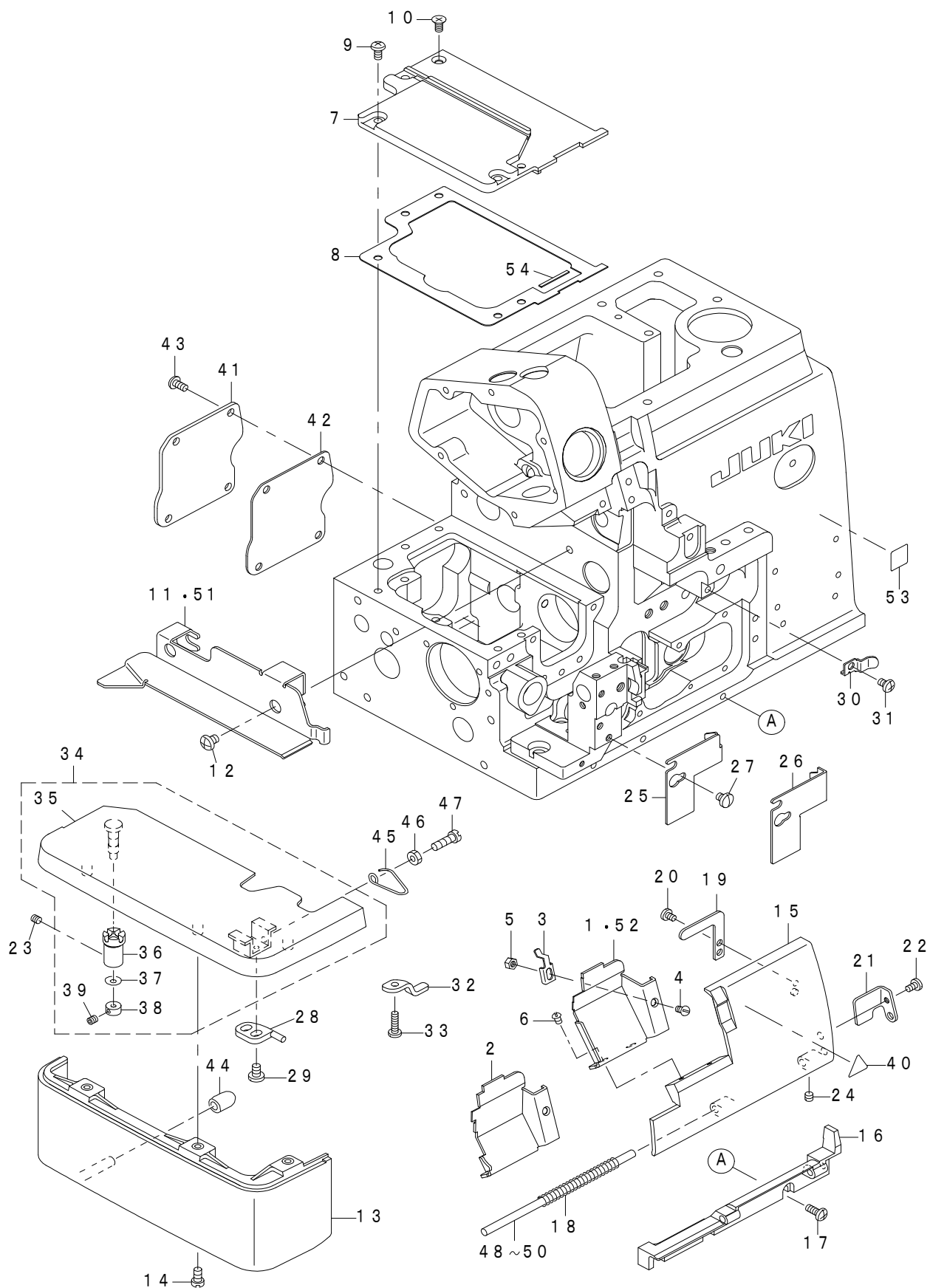

REF.NO	NOTE	PART NO	DESCRIPTION	品名	Qty
1	#04	131-04104	CLOTH WASTE COVER	ヌノクスカバー	1
2	#02	131-05507	CLOTH WASTE COVER	ヌノクスカバー	1
3		131-02405	CROTH WASTE COVER STOPPER	ヌノクスカバーストップ	1
4		SS-2090520-SL	SCREW 9/64-40 L=5	マルサラネジ 9/64-40 L=5	1
5		NS-6090310-SN	NUT 9/64-40	ロツカクナット 9/64-40	1
6		SS-3090610-SP	SCREW 9/64-40 L=6	マルネジ 9/64-40 L=6	2
7		132-00704	FEED MECHANISM COVER	オクリフタ	1
8		132-00803	FEED MECHANISM COVER GASKET	オクリフタパッキン	1
9		SM-4040855-SP	SCREW	ナベネジ	4
10		SM-1040801-SC	SCREW M4X0.7 L=8	サラコネジ M4X0.7 L=8	1
11	#01	123-70201	CLOTH BASE SIDE COVER (OVER)	ヌノダイヨコカバー (オーバー)	1
12		SS-4120615-SP	SCREW 3/16-28 L=6	ナベネジ 3/16-28 L=6	2
13		131-03809	CLOTH BASE COVER	ヌノダイカバー	1
14		SS-4091015-SP	SCREW 9/64-40 L=10	ナベネジ 9/64-40 L=10	2
15		131-00904	LOOPER COVER	ルーバーカバー	1
16		131-00805	LOOPER COVER BRACKET	ルーバーカバーウケタイ	1
17		SM-4041055-SP	SCREW M4 L=10	ナベネジ M4 L=10	3
18		131-01209	LOOPER COVER SPRING	ルーバーカバーバネ	1
19		131-01407	LOOPER COVER PRESSER PLATE	ルーバーカバーオサエイタ	1
20		SS-7090530-SP	SCREW 9/64-40 L=4.5	マルヒラネジ 9/64-40 L=4.5	1
21		131-01001	LOOPER COVER GUIDE PLATE	ルーバーカバーガイドイタ	1
22		SS-7090610-SP	SCREW 9/64-40 L=6	マルヒラネジ 9/64-40 L=6	1
23		SS-8110410-TP	SCREW 11/64-40 L=3.5	トメネジ 11/64-40 L=3.5	1
24		SS-8110410-TP	SCREW 11/64-40 L=3.5	トメネジ 11/64-40 L=3.5	1
25	#01	131-01506	CLOTH WASTE COVER LEFT	ヌノクスカバーヒダリ	1
26	#02	131-01605	CLOTH WASTE COVER LEFT	ヌノクスカバーヒダリ	1
27		SS-7110510-SP	SCREW 11/64-40 L=5	マルヒラネジ 11/64-40 L=5	2
28		131-01704	CLOTH BASE SWITCH-TYPE STOPPER	ヌノダイカイヘイストップ	1
29		SS-7110710-SP	SCREW 11/64-40 L=7	マルヒラネジ 11/64-40 L=7	2
30		131-01308	LOOPER COVER PRESSER SPRING	ルーバーカバーオサエバネ	1
31		SM-4040655-SP	SCREW M4 L=6	ナベコネジ M4 L=6	1
32		131-01803	CROTH BASE SUPPORT PLATE	ヌノダイササエイタ	1
33		SS-7091410-SP	SCREW 9/64-40 L=13.5	マルヒラネジ 9/64-40 L=13.5	1
34		131-03650	CLOTH BASE CMPL.	ヌノダイケツゴウ	1
35		131-02058	CLOTH BASE ASM.	ヌノダイクミ	(1)
36		131-01902	CLOTH BASE ECCENTRIC BUSHING	ヌノダイヘンシンブッシュ	(1)
37		WZ-0420350-KP	DISC SPRING	サラバネ	(1)
38		131-72903	CLOTH BASE HINGE SHAFT COLLAR	ヌノダイヒンジジクカラー	(1)
39		SM-8040302-TP	SETSCREW	トメネジ	(1)
40		CM-3002000-01	ATTENTION SEAL	ユビケガチュウイシール (16)	1
41		401-02307	ADJUSTING HOLE COVER	調節穴蓋	1
42		132-01603	ADJUSTING HOLE COVER GASKET	チョウセツアナフタパッキン	1
43		SM-4040855-SP	SCREW	ナベネジ	4
44		131-04302	CLOTH BASE COVER RUBBER PLUG	ヌノダイカバーボウシゴム	1
45		131-02207	CLOTH BASE SWITCH-TYPE SPRING	ヌノダイカイヘイバネ	1
46		NS-6110420-SP	NUT 11/64-40	ロツカクナット 11/64-40	1
47		SS-6111440-SP	SCREW 11/64-40 L=14.0	ヒラネジ 11/64-40 L=14	1
48	#03	132-40007	LOOPER COVER HINGE SHAFT A	ルーバーカバーヒンジジクA	1
49	#03	132-40106	LOOPER COVER HINGE SHAFT B	ルーバーカバーヒンジジクB	1
50	#03	132-40205	LOOPER COVER HINGE SHAFT C	ルーバーカバーヒンジジクC	1
51	#02	123-70300	CLOTH BASE SIDE COVER (INTER)	ヌノダイヨコカバー (インター)	1
52	#05	312-00900	CLOTH WASTE COVER	ヌノクスカバー	1
53	#06	401-50131	EAC_MARK_LABEL_S	EACマークラベルS	1
54	*	700-04856	FEED_MECHANISM_COVER_SMALL_GASKET	送り蓋小パッキン	1
		NOTE(注記)	#01...FOR MO-6904G,MO-6914G #02...FOR MO-6916G #03...SELECTIVE PARTS #04...FOR MO-6904G #05...FOR MO-6914G #06...FOR JE	MO-6904G, MO-6914G用 MO-6916G用 選択部品 MO-6904G用 MO-6914G用 JE用	

## 2. MISCELLANEOUS COVER COMPONENTS (2)

外装関係 (2)

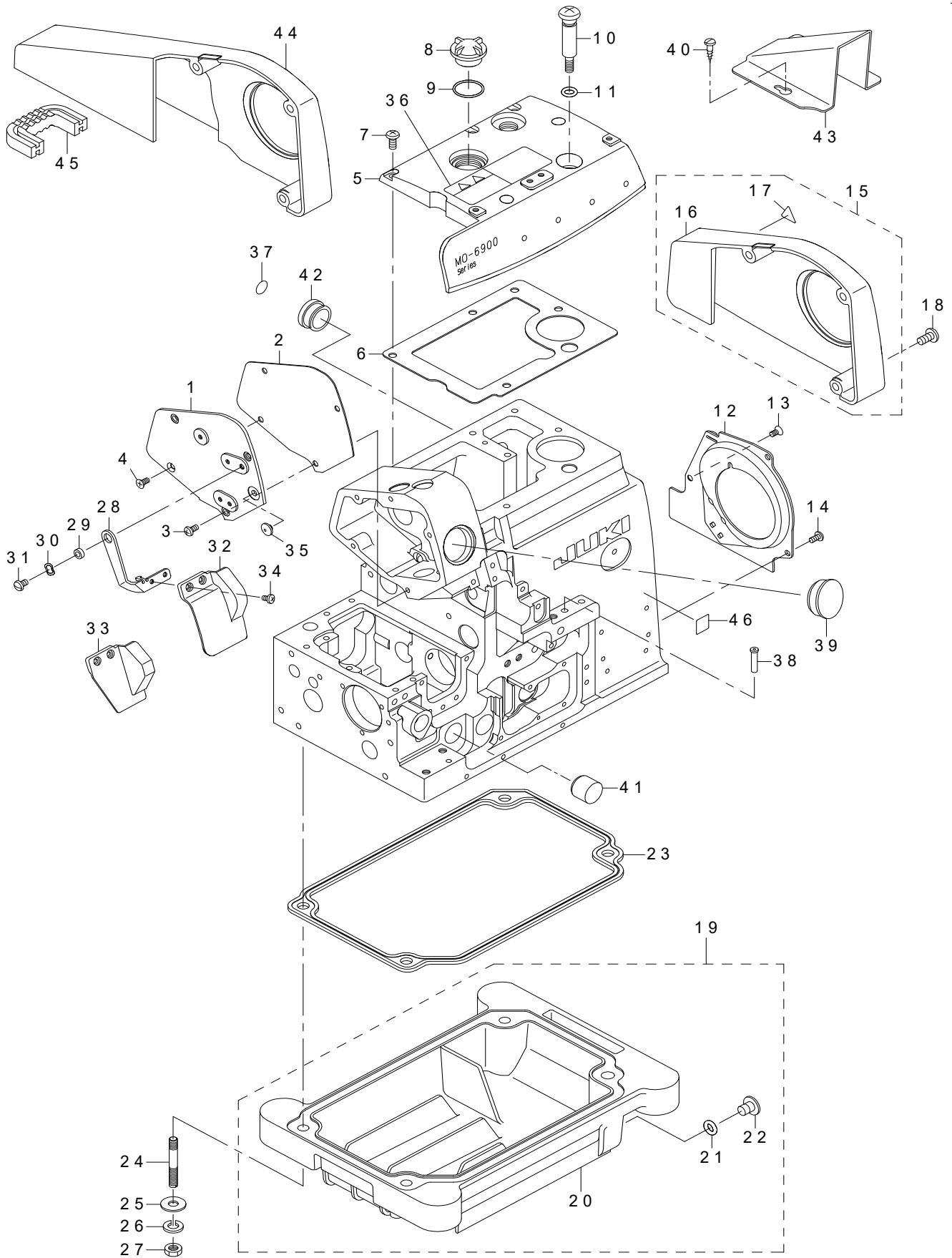



REF.NO	NOTE	PART NO	DESCRIPTION	品名	Qty
1		132-00209	SIDE COVER	ソクメンカバー	1
2		132-00308	SIDE COVER GASKET	ソクメンカバーパッキン	1
3		SM-4040855-SP	SCREW	ナベネジ	3
4		SM-1040801-SC	SCREW M4X0.7 L=8	サラコネジ M4X0.7 L=8	1
5		132-00407	UPPER COVER	ウワカバー	1
6		132-00605	UPPER COVER GASKET	ウワカバーパッキン	1
7		SM-4051255-SP	SCREW M5 L=12	ナベネジ M5 L=12	5
8		229-24708	OIL SIGHT WINDOW	アブラマド	1
9		131-70006	RUBBER RING	Oリング	1
10		131-04500	OIL DRAIN SCREW	フィルターシツハイユネジ	1
11		131-70204	RUBBER RING	Oリング	1
12		132-01009	COOLING FAN PLATE	レイキヤクファンイタ	1
13		SM-1040801-SC	SCREW M4X0.7 L=8	サラコネジ M4X0.7 L=8	1
14		SM-4040855-SP	SCREW	ナベネジ	2
15	#04	132-01454	BELT COVER ASM.	ベルトカバー (クミ)	1
16		132-01405	BELT COVER	ベルトカバー	(1)
17		CM-3002000-01	ATTENTION SEAL	指怪我注意シール (16)	(1)
18		SS-4151215-SP	SCREW 15/64-28 L=12	ナベネジ 15/64-28 L=12	3
19		131-02553	OIL RESERVOIR ASM.	アブラダマリクミ	1
20		131-02504	OIL RESERVOIR	アブラダマリ	(1)
21		131-70105	RUBBER RING	Oリング	(1)
22		131-71004	DRAIN SCREW	ハイユネジ	(1)
23		131-02603	OIL RESERVOIR GASKET	アブラダマリパッキン	1
24		131-03908	SCREW STUD	シチュウボルト	4
25		WP-0751576-SD	WASHER 7.5X19X1.5	ヒラザガネ 7.5X19X1.5	4
26		WS-0822010-KP	SPRING WASHER 8.2X15X2	バネザガネ 8.2X15X2	4
27		NS-6680410-SP	NUT 9/32-28	ロツカクナツト 9/32-28	4
28		132-01108	SAFETY PLATE BRACKET	メホゴカバーダイ	1
29		131-04807	SAFETY PLATE BRACKET COLLAR	メホゴカバーダイカラー	1
30		WZ-0850302-K0	WAVED WASHER 8.5X12.5X0.3	ナミガタザガネ 8.5X12.5X0.3	1
31		SS-5110710-SP	SCREW 11/64-40 L=7	トラスネジ 11/64-40 L=7	1
32	#02	132-01306	SAFETY PLATE	メホゴカバー	1
33	#01	132-01207	SAFETY PLATE	メホゴカバー	1
34		SS-7090611-SL	SCREW 9/64-40 L=6.1	マルヒラネジ 9/64-40 L=6.1	2
35		132-04003	SAFETY PLATE BUSH	メホゴカバーブッシュ	1
36		CM-3013000-01	SAFETY LABEL	頭部注意安全シール (横)	1
37		229-01805	GROUND MARK	グラウンドマーク	1
38		131-02900	THREAD GUIDE LARGE	イトミチ (ダイ)	2
39		107-53309	WINDOW PLATE RUBBER PLUG	マドイタトメセン	1
40	#03	SK-3412001-SE	WOOD SCREW D=4.1 L=20	カマトリツケビス	2
41	#01	TA-1871602-R0	RUBBER PLUG	トメセン D=18.7 L=16	1
42		TA-2050805-R0	RUBBER PLUG	トメセン D=20.5 L=8	1
43	#03	131-60700	BELT COVER (B)	ベルトカバー (B)	1
44	#04	400-37392	BELT COVER C	ベルトカバーC	1
45	#04	400-40065	VIBRATION PROOF RUBBER	ボウシンゴム	1
46	#05	CM-6001001-01	WEEE MARK LABEL S	WEEE マーク ラベル S	1
		NOTE(注記)	#01...FOR MO-6904G,MO-6914G #02...FOR MO-6916G #03...ACCESSORIES PARTS(FOR JE,JUS) #04...VARIOUS NOS. FOR DESTINATIONS #05...FOR JE	MO-6904G, MO-6914G用 MO-6916G用 付属品 (JE, JUSのみ) 仕向地により異なる JE用	

### 3. CRANKSHAFT COMPONENTS

主軸關係

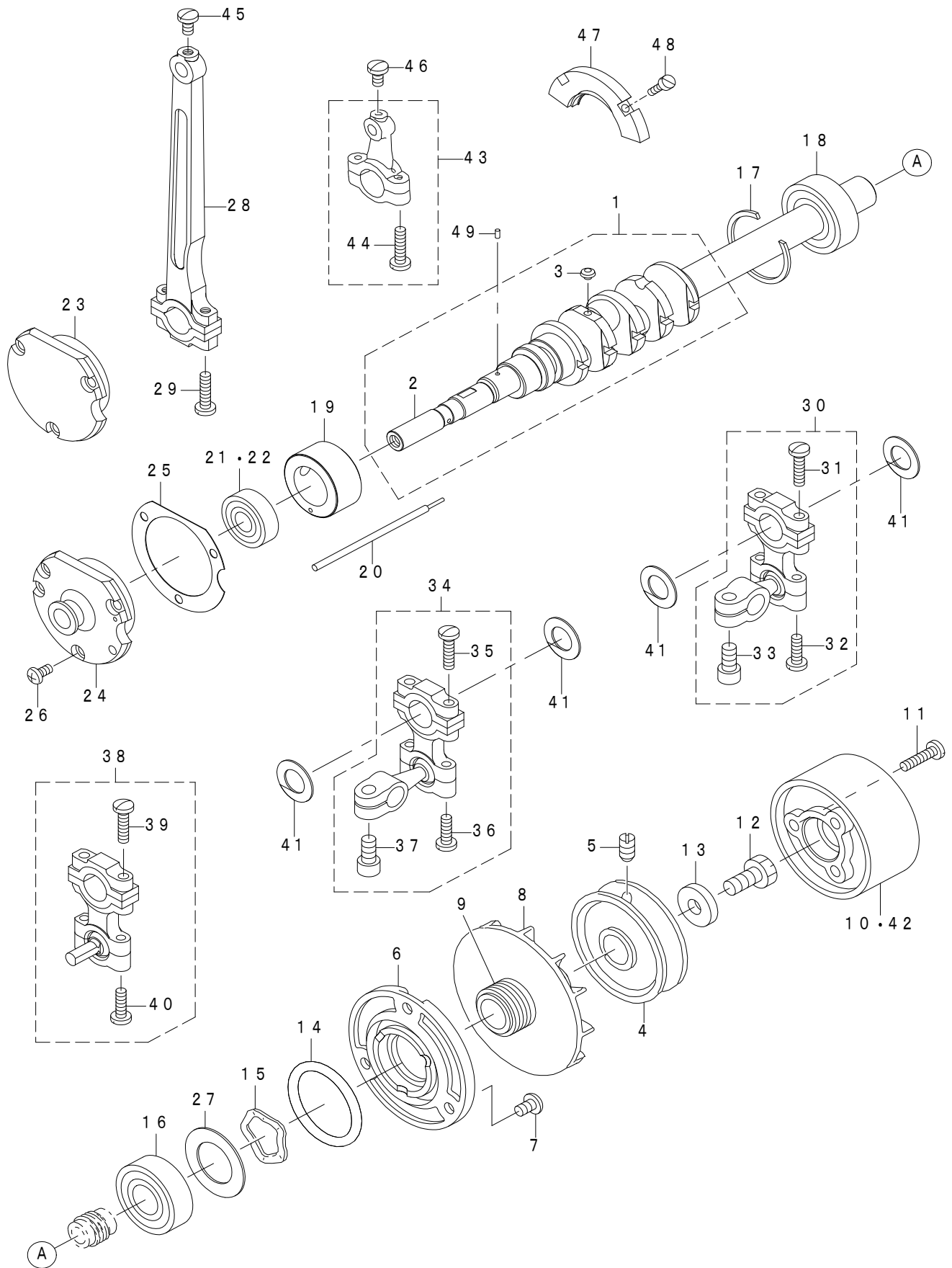

REF.NO	NOTE	PART NO	DESCRIPTION	品名	Qty
1		132-05554	CRANKSHAFT ASM.	シュジククミ	1
2		132-05505	CRANKSHAFT	シュジク	(1)
3		SS-5080212-TP	SCREW 1/8-44 L=2	バインドネジ	(5)
4		120-02606	HANDWHEEL A	ハズミ クルマ A	1
5		SS-8151150-TP	SCREW 15/64-28 L=10.5	トメネジ 15/64-28 L=10.5	2
6	*	122-71706	THRUST HOLDER	スラスト受	1
7		SM-4050855-SP	SCREW M5 L=8	ナベネジ M5 L=8	3
8		131-08402	COOLING FAN	レイキヤクファン	1
9		131-08501	CRANKSHFT OIL SHIELD	シュジクアブラキリ	1
10	#03	120-25706	FLYWHEEL (C)	ハズミグルマ (C)	1
11		SS-7111810-TP	SCREW 11/64-40 L=18	マルヒラネジ 11/64-40 L=18	3
12		SS-9681610-TP	SCREW 9/32-28 L=16	ロツカクボルト 9/32-28 L=16	1
13		WP-0764016-SP	WASHER	ヒラザガネ 76X20X4	1
14		131-70303	RUBBER RING	Oリング	1
15		WZ-2640310-KH	WAVED WASHER 26.4X33.9X3.5	ナミガタザガネ26.4X33.9X3.5	1
16		131-08600	CRANKSHAFT BALL BEARING B	シュジクボールベアリングB	1
17		400-22239	BEARING RETAINER	ベアリングトメワ	1
18		131-08600	CRANKSHAFT BALL BEARING B	シュジクボールベアリングB	1
19		132-05406	CRANKSHAFT BUSHING C	Cメタル	1
20		131-04906	OIL ADJUSTING BAR	ユリョウチョウセツボウ	1
21	#01	B1215-804-000	BALL BEARING D	シュジク ボールベアリング D	1
22	#02	SB-1100003-00	BALL BEARING	ボールベアリング	1
23	#01	131-08006	CRANKSHAFT BUSHING D	Dメタル	1
24	#02	131-08105	CRANKSHAFT BUSHING D	Dメタル	1
25		121-08403	CRANKSHAFT BUSHING D GASKET	Dメタル パッキン	1
26		SM-4040855-SP	SCREW	ナベネジ	3
27		131-08303	BEARING HOLDING PLATE	ベアリングウケイタ	1
28		123-72603	CONNECTING ROD	ハリクドウロッド	1
29		SS-7111810-TP	SCREW 11/64-40 L=18	マルヒラネジ 11/64-40 L=18	2
30		123-75051	UPPER LOOPER ARM ASM.	ハリイトテンピンガイド (03ヨウ)	1
31		SS-7111810-TP	SCREW 11/64-40 L=18	マルヒラネジ 11/64-40 L=18	(2)
32		SS-7111410-TP	SCREW 11/64-40 L=14	マルヒラネジ 11/64-40 L=14	(2)
33		SM-6061202-TP	SCREW M6 L=12	ロツカクアナボルト M6 L=12	(1)
34	#01	123-75150	LOWER LOOPER ARM A ASM.	シタルーパータマウデAクミ	1
35		SS-7111810-TP	SCREW 11/64-40 L=18	マルヒラネジ 11/64-40 L=18	(2)
36		SS-7111410-TP	SCREW 11/64-40 L=14	マルヒラネジ 11/64-40 L=14	(2)
37		SM-6061202-TP	SCREW M6 L=12	ロツカクアナボルト M6 L=12	(1)
38	#02	123-75259	LOWER LOOPER ARM B ASM.	シタルーパータマウデBクミ	1
39		SS-7111810-TP	SCREW 11/64-40 L=18	マルヒラネジ 11/64-40 L=18	(2)
40		SS-7111410-TP	SCREW 11/64-40 L=14	マルヒラネジ 11/64-40 L=14	(2)
41		400-17824	LOOPER LOD STOPPER	ルーパーロッドフレドメ	4
42	#04	131-07701	HANDWHEEL	ハズミグルマ	1
43		121-32155	KNIFE DRIVING ROD ASM.	ウエ メスロッド クミ	1
44		SS-7111810-TP	SCREW 11/64-40 L=18	マルヒラネジ 11/64-40 L=18	(2)
45		SS-7110840-SP	SCREW 11/64-40 L=7.8	マルヒラネジ 11/64-40 L=7.8	1
46		SS-7110840-SP	SCREW 11/64-40 L=7.8	マルヒラネジ 11/64-40 L=7.8	1
47		400-17714	BALANCER	バランサー	1
48		SS-6081210-TP	SCREW 1/8-44 L=12	ヒラネジ 1/8-44 L=12	2
49		400-35711	OIL WICK	ユリョウチョウセツユシン	1
		NOTE(注記)	#01....FOR MO-6904G,MO-6914G #02....FOR MO-6916G #03....FOR MO-6904G,MO-6916G #04....FOR MO-6914G	MO-6904 G, MO-6914 G 用 MO-6916 G 用 MO-6904 G, MO-6916 G 用 MO-6914 G 用	

FOR BALL HOLDER ASM. ORDER FOR SET ONLY CAN BE ACCEPTED.  
球腕組は、セットのみの注文になります。

#### 4. NEEDLE DRIVING SHAFT COMPONENTS

針驅動軸關係

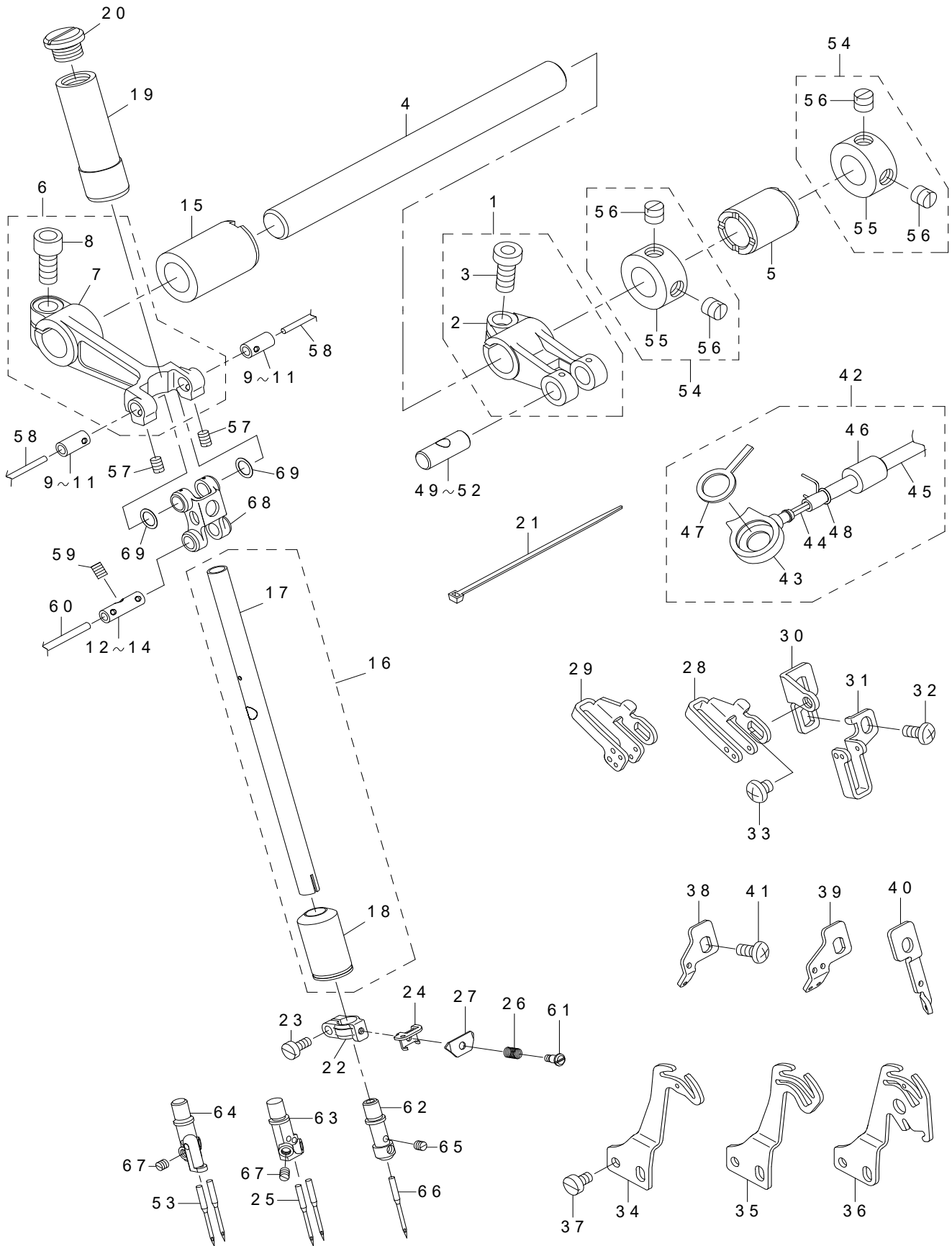

REF.NO	NOTE	PART NO	DESCRIPTION	品名	Qty
1		131-10556	FEED FORKED CRANK ASM.	ハリクドウフタマタクランククミ	1
2		131-10507	NEEDLE DRIVING BRANCH CRANK	ハリクドウフタマタクランク	(1)
3		SM-6061402-TP	SCREW M6 L=14	ロツカクアナネジ M6 L=14	(1)
4		131-10606	NEEDLE DRIVING SHAFT	ハリクドウジク	1
5		122-80301	BUSHING REAR	ハリクドウジクアトメタル	1
6		132-07956	NEEDLE DRIVING ARM ASM.	ハリクドウウデクミ	1
7		132-07907	NEEDLE DRIVING ARM	ハリクドウウデ	(1)
8		SM-6061402-TP	SCREW M6 L=14	ロツカクアナネジ M6 L=14	(1)
9	#01	132-09101	NEEDLE DRIVING ARM PIN A	ハリクドウウデピンA	2
10	#01	132-09200	NEEDLE DRIVING ARM PIN B	ハリクドウウデピンB	2
11	#01	132-09309	NEEDLE DRIVING ARM PIN C	ハリクドウウデピンC	2
12	#01	132-09408	NEEDLE DRIVING PIN A	ハリクドウピンA	1
13	#01	132-09507	NEEDLE DRIVING PIN B	ハリクドウピンB	1
14	#01	132-09606	NEEDLE DRIVING PIN C	ハリクドウピンC	1
15		131-10002	BUSHING REAR	ハリクドウジクマエメタル	1
16		132-10158	NEEDLE ROD (C) ASM.	ハリボウ (C) クミ	1
17		132-10109	NEEDLE ROD (C)	ハリボウ (C)	(1)
18		132-07709	NEEDLE ROD BUSHING LOWER	ハリボウシタメタル	(1)
19		132-07600	NEEDLE HOLDER BUSHING UPPER	ハリボウウワメタル	1
20		132-07808	NEEDLE ROD BUSHING CAP SCREW	ハリボウウワメタルキャップネジ	1
21		EA-9500B01-00	CABLE BAND	ソクセンバンド	1
22		123-04309	NEEDLE CLAMP HOLDER	ハリトメダキ	1
23		SS-6080720-SP	SCREW 1/8-44 L=7	ヒラネジ 1/8-44 L=7	1
24		312-03201	NEEDLE THREAD PRESSER GUIDE	ハライトオサエイトアンナイ	1
25	#04	MDO-500S1800	DOX5 S #18S	DOX5 (スケイジョウ) #18S	2
26		400-14730	NEEDLE THREAD PRESSER SPRING	ハライトオサエハネ	1
27		312-03300	NEEDLE THREAD PRESSER PLATE	ハライトオサエイタ	1
28	#03	132-08806	NEEDLE THREAD GUIDE	ハライトアンナイ	1
29	#04	132-08905	THREAD GUIDE 2-NEEDLE	ニホンバリハライトアンナイ	1
30		132-08707	NEEDLE THREAD GUIDE BASE	ハライトアンナイダイ	1
31	#02	123-86603	THREAD GUIDE CHAIN LOOPER	ニジユウカンハライトアンナイ	1
32		SM-4040855-SP	SCREW	ナベネジ	2
33		SS-4110515-SP	SCREW 11/64-40 L=5	ナベネジ 11/64-40 L=5	1
34	#05	131-11208	NEEDLE THREAD TAKE-UP LEVER	ハライトテンピン	1
35	#04	131-11307	TAKE-UP LEVER 2-NEEDLE	ニホンバリハライトテンピン	1
36	#02	123-72207	THREAD TAKE-UP LEVER	ニジユウカンハライトテンピン	1
37		SS-6090670-TP	SCREW 9/64-40 L=6	ヒラネジ 9/64-40 L=6	2
38	#03	132-10208	NEEDLE THREAD BALANCE GUIDE	ハライトテンピンガイド	1
39	#04	132-10307	TAKE-UP LEVER GUIDE 2-NEEDLE	ニホンバリハライトテンピンガイド	1
40	#02	123-72405	CHAIN LOOP	ニジユウカンハライトテンピンガイド	1
41		SM-4040855-SP	SCREW	ナベネジ	1
42		132-08459	ONCE THROUGH OIL PIPE ASM.	ハリカンリュウパイプクミ	1
43		132-08509	ONCE THROUGH OIL COVER	ハリカンリュウカバー	(1)
44		CQ-2000000-00	OIL WICK	ユシン	(0.8)
45		236-30007	TUBE	チューブ	(0.39)
46		132-44009	ONCE THROUGH OIL PIPE BUSHING	ハリカンリュウパイプブッシュ	(1)
47		132-08608	ONCE THROUGH OIL FELT	ハリカンリュウフェルト	(1)
48		131-42609	PIPE CLAMP	パイブドメ	(1)
49	#01	131-22007	FEED BRANCH CRANK PIN A	オクリフタマタクランクピンA	1
50	#01	131-22106	FEED BRANCH CRANK PIN B	オクリフタマタクランクピンB	1
51	#01	131-22205	FEED BRANCH CRANK PIN C	オクリフタマタクランクピンC	1
52	#01	131-22304	FEED BRANCH CRANK PIN D	オクリフタマタクランクピンD	1
53	#02	MDO-500S2100	DOX5 S #21S	DOX5 (スケイジョウ) #21S	2
54		131-72754	THRUST COLLAR ASM.	ハリクドウジクスラストカラー (クミ)	2
55		131-72705	THRUST COLLAR	ハリクドウジクスラストカラー	(1)
56		SS-8660610-TP	SCREW 1/4-40 L=6	トメネジ 1/4-40 L=6	(2)
57		SS-8090530-TP	SCREW 9/64-40 L=5.0	トメネジ 9/64-40 L=5	2
58		CQ-2020000-00	OIL WICK	ユシン	0.09
59		SS-8090530-TP	SCREW 9/64-40 L=5.0	トメネジ 9/64-40 L=5	1
60		CQ-2520000-00	OIL WICK	ユシン	0.04
61		400-14729	NEEDLE THREAD PRESSER SCREW	ハライトオサエネジ	1
62	#05	132-55005	NEEDLE CLAMP 1-NEEDLE	イッポンバリハリドメ	1
63	#04	132-55104	NEEDLE CLAMP 2-NEEDLE	ニホンバリハリドメ	1
64	#02	132-55203	CHAIN LOOPER NEEDLE CLAMP	ニジユウカンハリドメ	1
65	#05	SS-8080310-TP	SCREW 1/8-44 L=2.8	トメネジ 1/8-44 L=2.8	1
66	#05	MDO-500S2100	DOX5 S #21S	DOX5 (スケイジョウ) #21S	1
67	#06	SS-8080310-TP	SCREW 1/8-44 L=2.8	トメネジ 1/8-44 L=2.8	2
68		132-08004	NEEDLE DRIVING LINK	ハリクドウリンク	1
69		132-08103	NEEDLE DRIVING LINK WASHER	ハリクドウリンクザガネ	2
		NOTE(注記)	#01....SELECTIVE PARTS	選択部品	
			#02....FOR MO-6916G	MO-6916G用	
			#03....FOR MO-6904G,MO-6916G	MO-6904G, MO-6916G用	
			#04....FOR MO-6914G	MO-6914G用	
			#05....FOR MO-6904G	MO-6904G用	
			#06....FOR MO-6914G,MO-6916G	MO-6914G, MO-6916G用	

# 5. FEED MECHANISM COMPONENTS (1)

送り関係 (1)

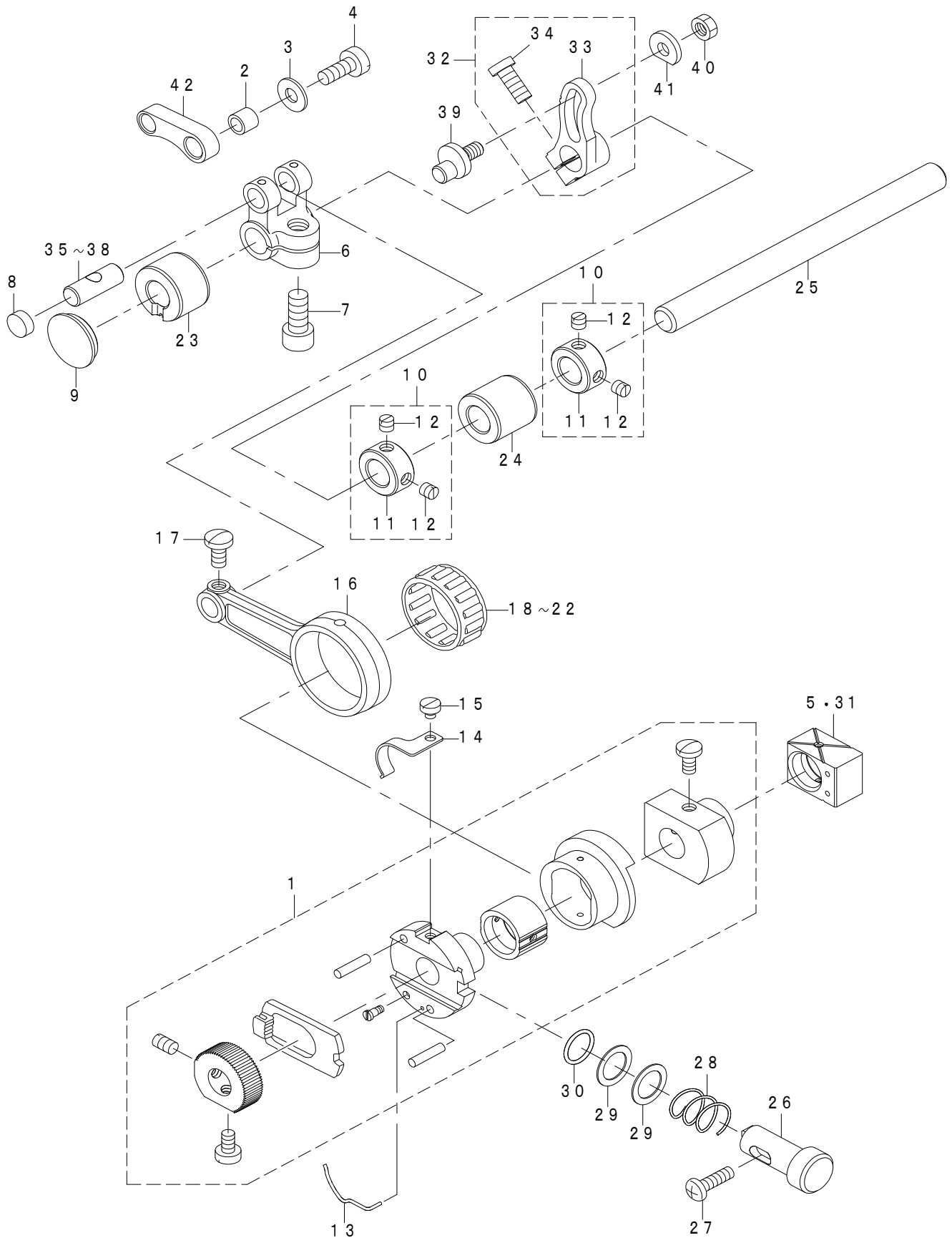

REF.NO	NOTE	PART NO	DESCRIPTION	品名	Qty
1		131-18054	FEED ECCENTRIC BODY ASM.	オクリカムシジダイクミ	1
2		131-20506	PIN COLLAR	シュオクリピンカラー	1
3		131-20605	WASHER	ニジュウカンロッドザガネ	1
4		SS-6121220-TP	SCREW 3/16-28 L=11.5	ヒラネジ 3/16-28 L=11.5	1
5	#01	132-17807	SLIDE BLOCK A	ジョウゲオクリカクゴマA	1
6		121-19210	FORKED CRANK	オクリフタマタクランク	1
7		SM-6061402-TP	SCREW M6 L=14	ロツカクアナネジ M6 L=14	1
8		TA-1030402-R0	RUBBER PLUG D=10.3 L=4	トメセン D=10.3 L=4	1
9		TA-2050416-R0	RUBBER PLUG	トメセン	1
10		131-72556	FEED SHAFT THRUST COLLAR ASM.	オクリジクスラストカラー (クミ)	2
11		131-72507	FEED SHAFT THRUST COLLAR	オクリジクスラストカラー	(1)
12		SS-8110410-TP	SCREW 11/64-40 L=3.5	トメネジ 11/64-40 L=3.5	(2)
13		131-22502	RATCHET PAWL SPRING	ラチェットオサエバネ	1
14		131-19300	RATCHET GEAR SPRING	ラチェットギヤバネ	1
15		SS-6080320-SP	SCREW 1/8-44 L=2.5	ヒラネジ 1/8-44 L=2.5	1
16		131-18708	FEED CRANK ROD	オクリクラシクロッド	1
17		SS-7110910-TP	SCREW 11/64-40 L=8.5	マルヒラネジ 11/64-40 L=8.5	1
18	#01	121-16604	NEEDLE BEARING	オクリベアリング A	1
19	#01	121-16703	NEEDLE BEARING B	オクリベアリングB	1
20	#01	121-16802	NEEDLE BEARING C	オクリベアリング C	1
21	#01	121-16901	NEEDLE BEARING D	オクリベアリング D	1
22	#01	121-17008	NEEDLE BEARING E	オクリベアリング E	1
23		131-19409	FEED SHAFT METAL FRONT	オクリジクマエメタル	1
24		131-19508	FEED SHAFT METAL REAR	送り軸後メタル	1
25		131-19607	FEED SHAFT	オクリジク	1
26	*	700-05081	PUSH BUTTON SHAFT	押しボタン	1
27		SM-4041455-SN	SCREW M4 L=14	ナベネジ M4 L=14	1
28		132-16601	PUSH BUTTON SPRING	オシボタンバネ	1
29		132-16700	PUSH BUTTON SHAFT WASHER	オシボタンジクザ	2
30		132-44108	RUBBER RING	Oリング	1
31	#01	132-17906	SLIDE BLOCK B	ジョウゲオクリカクゴマB	1
32		131-19953	MAIN FEED ARM ASM.	シュオクリウデクミ	1
33		131-19904	MAIN FEED ARM	シュオクリウデ	(1)
34		SM-6051202-TP	SCREW M5X0.8 L=12	ロツカクアナボルト M5X0.8 L=12	(1)
35	#01	131-22007	CRANK PIN A	オクリフタマタクランクピンA	1
36	#01	131-22106	CRANK PIN B	オクリフタマタクランクピンB	1
37	#01	131-22205	CRANK PIN C	オクリフタマタクランクピンC	1
38	#01	131-22304	CRANK PIN D	オクリフタマタクランクピンD	1
39		131-19706	MAIN FEED ARM PIN	シュオクリウデピン	1
40		NS-6620320-SP	NUT 3/16-32	ロツカクナット 3/16-32	1
41		131-20001	WASHER B	シュオクリウデザガネ (B)	1
42		131-19805	MAIN FEED LINK	シュオクリリンク	1

NOTE(注記)

#01....SELECTIVE PARTS

選択部品

FOR NO.1,ORDER FOR SET ONLY CAN BE ACCEPTED  
NO. 1は、セットのみの注文になります。

## 6. FEED MECHANISM COMPONENTS (2)

送り関係 (2)

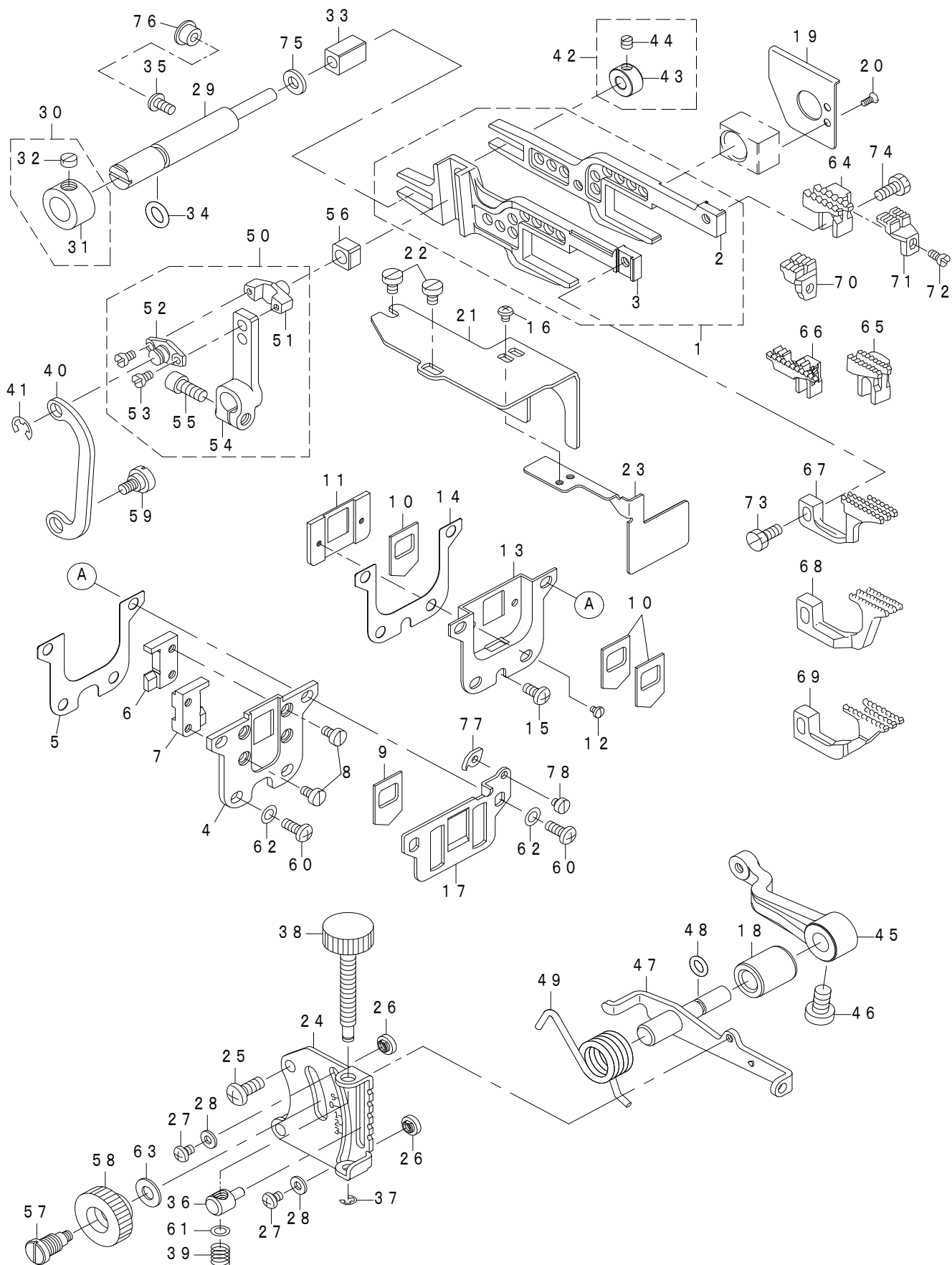



REF.NO	NOTE	PART NO	DESCRIPTION	品名	Qty
1		132-15157	FEED ROCKER ASM.	オクリヨウドウカンクミ	1
2		132-15108	MAIN FEED BAR	シュオクリヨウドウカン	(1)
3		132-15207	DIFFERENTIAL FEED BAR	フクオクリヨウドウカン	(1)
4		132-15306	RUBBER CASE	ボウジンゴムケース	1
5		132-15405	RUBBER CASE GASKET	ボウジンゴムケースパッキン	1
6		132-15504	FEED BAR SUPPORT RIGHT	ヨウドウカンオサエミギ	1
7		132-15603	FEED BAR SUPPORT LEFT	ヨウドウカンオサエヒダリ	1
8		SS-6090620-TP	SCREW	ヒラネジ	4
9	*	700-04244	OIL SHIELD RUBBER	油切りゴム	1
10		700-04244	OIL SHIELD RUBBER	油切りゴム	3
11		132-15702	RUBBER HOLDING PLATE	アブラキリゴムウケイタ	1
12		SS-7060310-SP	SCREW 3/32-56 L=3	マルヒラネジ 3/32-56 L=3	2
13		132-15900	OIL SHIELD CASE	ユボウケース	1
14		132-16007	OIL SHIELD CASE GASKET	ユボウケースパッキン	1
15		SM-4040855-SP	SCREW	ナベネジ	1
16		SM-4030455-SP	SCREW	ナベコネジ M3 L=4	2
17		132-17104	THROAT PLATE SUPPORT	ハリイタササエ	1
18		131-22700	ADJUSTING SHAFT METAL	サドウチョウセツジクメタル	1
19		132-16106	OIL SHIELD PLATE	ヨウドウカンユボウバン	1
20		SS-1060610-SP	SCREW 3/32-56 L=5.5	サラネジ 3/32-56 L=5.5	2
21		132-16205	FEED CAM OIL SHIELD PLATE	オクリカムユボウバン	1
22		SM-6040600-SP	SCREW M4 L=6	ヒラネジ M4 L=6	2
23		132-16304	OIL SHIELD PLATE	アブラキリゴムウケイタユボウバン	1
24		131-22809	DIFFERENTIAL FEED GRADUATION	サドウチョウセツメモリイタ	1
25		SM-4051255-SP	SCREW M5 L=12	ナベネジ M5 L=12	2
26		131-21405	ADJUSTING STOPPER	サドウチョウセツストッパー	2
27		SS-4090515-SP	SCREW 9/64-40 L=5	ナベネジ 9/64-40 L=5	2
28		WP-0371016-SD	WASHER 3.7X8X1	ヒラザガネ 3.7X8X1	2
29		131-20902	SUPPORT SHAFT	ヨウドウカンササエジク	1
30		131-21058	HRUST COLLAR ASM.	ササエジクイチキメカラー (クミ)	1
31		131-21009	HRUST COLLAR	ササエジクイチキメカラー	(1)
32		SS-8660330-SP	SCREW 1/4-40 L=3.0	トメネジ 1/4-40 L=3	(1)
33		131-20803	SLIDE BLOCK	ヨウドウカンササエカクゴマ	1
34		131-70204	RUBBER RING	Oリング	1
35		SM-4040855-SP	SCREW	ナベネジ	1
36		132-17708	DIFFERENTIAL FEED BLOCK	サドウピチョウセツゴマ	1
37		RE-0300000-K0	E-RING 3	Eガタトメフ 3	1
38		132-13012	ADJUSTING SCREW	ピチョウセツネジ	1
39		131-23302	DIFFERENTIAL FEED SCREW SPRING	サドウピチョウセツネジバネ	1
40		131-21306	ADJUSTING LINK	サドウチョウセツリンク	1
41		RE-0500000-K0	E-RING 5	Eガタトメフ 5	1
42		131-21256	SUPPORT SHAFT COLLAR ASM.	ヨウドウカンササエジクカラー (クミ)	1
43		131-21207	SUPPORT SHAFT COLLAR	ヨウドウカンササエジクカラー	(1)
44		SS-8110410-TP	SCREW 11/64-40 L=3.5	トメネジ 11/64-40 L=3.5	(1)
45		131-21900	DIFFERENTIAL FEED ROCKER	サドウチョウセツウデ	1
46		SS-6661110-SP	SCREW 1/4-40 L=11	ヒラネジ 1/4-40 L=11	1
47		132-17351	ROCKER SHAFT ASM.	サドウチョウセツジクケツゴウ	1
48		131-70501	RUBBER RING	Oリング	1
49		131-21603	ADJUSTING LEVER SPRING	サドウチョウセツレバーバネ	1
50		132-18052	DIFFERENTIAL FEED ARM ASM.	フクオクリウデクミ	1
51		118-25304	DIFFERENTIAL FEED PIN	フクオクリピン	(1)
52		118-26401	DIFFERENTIAL FEED PIN COVER	フクオクリピン フタ	(1)
53		SS-6080410-SP	SCREW 1/8-44 L=4	ヒラネジ 1/8-44 L=4	(2)
54		132-18003	DIFFERENTIAL FEED ARM	フクオクリウデ	(1)
55		SM-6051202-TP	SCREW M5X0.8 L=12	ロツカクアナボルト M5X0.8 L=12	(1)
56		132-18102	SLIDE BLOCK	フクオクリピンカクゴマ	1
57		132-17401	DIFFERENTIAL FEED HINGE SCREW	サドウダンネジ	1
58		132-17500	DIFFERENTIAL FEED LOCK NUT	サドウロックナット	1
59		SD-0720271-SP	HINGE SCREW D=7.2 H=2.7	ダンネジ D=7.2 H=2.7	1
60		SM-4041055-SP	SCREW M4 L=10	ナベネジ M4 L=10	4
61		WP-0460556-SD	WASHER 4.6X7.5X0.5	ヒラザガネ 4.6X7.5X0.5	1
62		WP-0480856-SP	WASHER 4.8X8.4X0.8	ヒラザガネ 4.8X8.4X0.8	4
63		WP-0621016-SD	WASHER 6.2X13X1	ヒラザガネ 6.2X13X1	1
64	#03	117-01604	MAIN FEED DOG	シュオクリバ	1
65	#01	120-13306	MAIN FEED DOG	シュオクリバ	1
66	#02	123-82503	MAIN FEED DOG	シュオクリバ	1
67	#03	117-00507	DIFFERENTIAL FEED DOG	フクオクリ	1
68	#01	120-13405	SUB FEED DOG	フクオクリバ	1
69	#02	115-28403	DIFFERENTIAL FEED DOG	フクオクリバ	1
70	#02	115-28502	AUXILIARY FEED DOG	ホジヨオクリバ	1
71	#04	116-51809	AUXILIARY FEED DOG	ホジヨ オクリバ	1
72		SS-4080620-TP	SCREW 1/8-44 L=6	ナベネジ 1/8-44 L=6	1
73		SS-9111010-SP	SCREW 11/64-40 L=9.5	ロツカクボルト 11/64-40 L=9.5	1
74		SS-9111050-SP	SCREW 11/64-40 L=9.5	ロツカクボルト 11/64-40 L=9.5	1
75		131-21108	WASHER	ヨウドウカンササエジクザガネ	1
76		TA-0800504-R0	PLUG D=8 L=4.5	トメセン D=8X4.5	1
77		132-00902	FEED MECHANISM COVER PRESSER	オクリフタオサエ	1
78		SS-6080340-SP	SCREW 1/8-44 L=2.9	ヒラネジ 1/8-44 L=2.9	1
		NOTE(注記)	#01.....FOR MO-6914G #02.....FOR MO-6916G #03.....FOR MO-6904G #04.....FOR MO-6904G,MO-6914G	MO-6914 G用 MO-6916 G用 MO-6904 G用 MO-6904 G, MO-6914 G用	

## 7. UPPER & LOWER LOOPER COMPONENTS

上ルーパ・下ルーパ関係

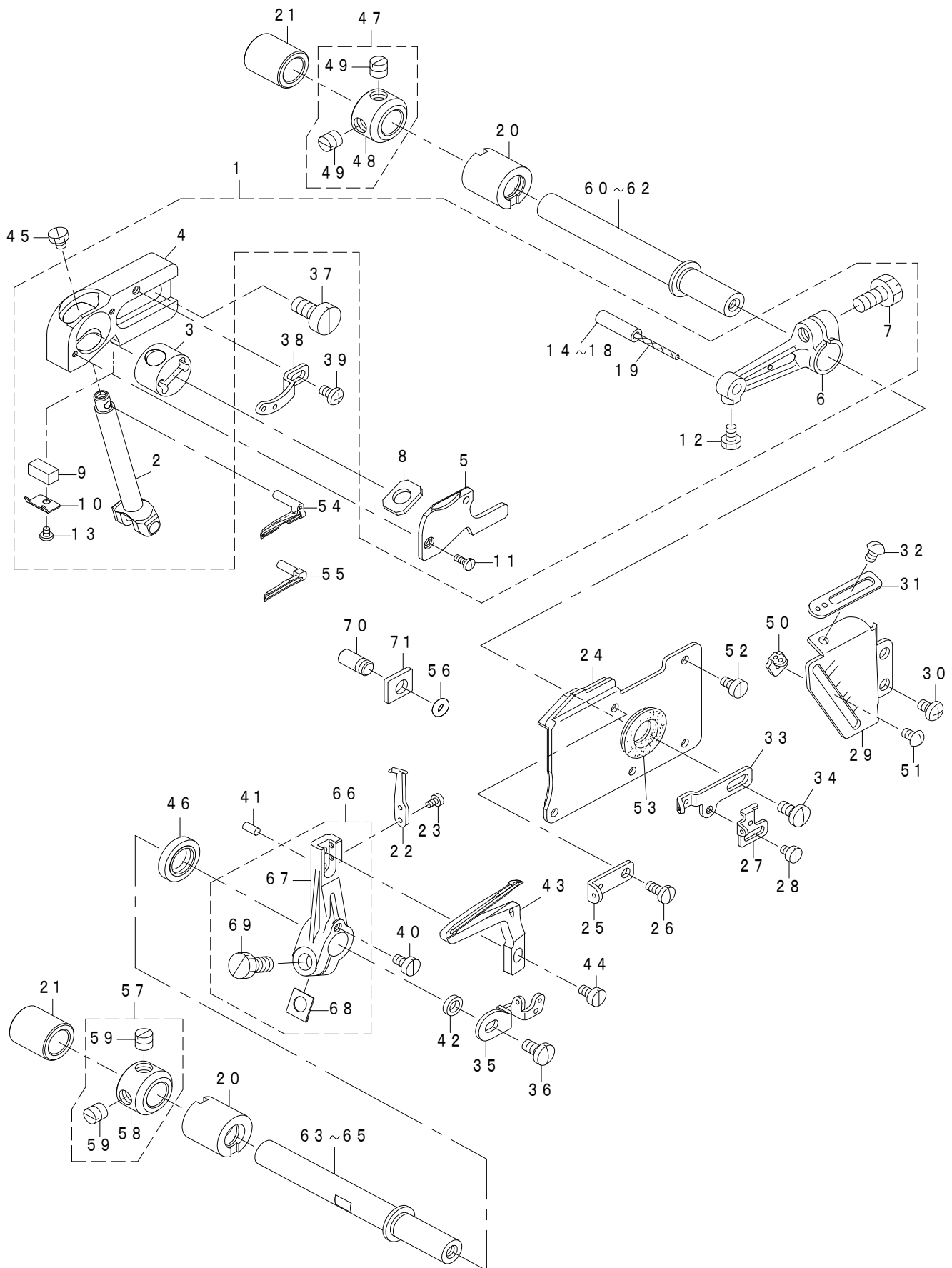

REF.NO	NOTE	PART NO	DESCRIPTION	品名	Qty
1	*	401-86705	UPPER LOOPER GUIDE ASM A	上ルーパーガイド結合 A	1
2		132-23805	UPPER LOOPER HOLDER B	ウワルーパーダキ B	(1)
3		400-11233	UPPER LOOPER GUIDE	ウワルーパーガイド	(1)
4		132-23904	GUIDE SUPPORT	ウワルーパーガイドササエ	(1)
5		132-24001	UPPER LOOPER GUIDE COVER	ウワルーパーガイドフタ	(1)
6		132-21304	UPPER LOOPER ARM	ウワルーパーウデ	(1)
7		SS-9151210-TP	SCREW 15/64-28 L=11.8	ロツカクボルト 15/64-28	(1)
8		400-11234	DUST SEALING FELT	ウワルーパーガイドフェルト	(1)
9	*	131-43706	OIL FELT	ウワルーパーキユウフェルト	(1)
10	*	132-30008	OIL FELT PERSSER	ウワルーパーキユウフェルトオサエ	(1)
11		SS-7060610-SP	SCREW 3/32-56 L=5.5	マルヒラネジ 3/32-56 L=5.5	(2)
12		SS-9090610-TP	SCREW 9/64-40 L=5.5	ロツカクボルト 9/64-40 L=5.5	(1)
13	*	SS-7060310-SP	SCREW 3/32-56 L=3	マルヒラネジ 3/32-56 L=3	(1)
14	#03	B1422-804-A00	PIN (A)	ハリクドローパーピン A	(1)
15	#03	B1422-804-B00	PIN (B)	ハリクドローパーピン B	(1)
16	#03	B1422-804-C00	PIN (C)	ハリクドローパーピン C	(1)
17	#03	B1422-804-D00	PIN (D)	ハリクドローパーピン D	(1)
18	#03	B1422-804-E00	PIN(E)	ハリクドローパーピン E	(1)
19		CQ-2020000-00	COTTON OIL WICK D=2	木綿油芯 D=2	(0.08)
20		132-22609	LOOPER SHAFT FRONT BUSHING	ルーパーシクマメタル	2
21		132-22708	LOOPER SHAFT REAR BUSHING	ルーパーシクアトメタル	2
22		118-90001	TRAVELING NEEDLE GUARD	イドーハリウケ	1
23		SS-6060440-TP	SCREW 3/32-56 L=3.5	ヒラネジ	2
24		123-75952	OIL SHIELD ASM.	ルーパーガイドユボウバンクミ	1
25		123-40600	UPPER LOOPER THREAD GUIDE	ウワルーパーイトアンナイ (ナカ)	1
26		SS-7090850-SP	SCREW 9/64-40 L=8	マルヒラネジ 9/64-40 L=8	1
27		123-40709	LOWER LOOPER THREAD TAKE-UP	シタルーパーテンピン	1
28		SS-6080410-SP	SCREW 1/8-44 L=4	ヒラネジ 1/8-44 L=4	1
29		132-22401	LOOPER THREAD TAKE-UP COVER	ルーパーテンピンカバー	1
30		SM-4040655-SP	SCREW M4 L=6	ナベコネジ M4 L=6	2
31		123-40303	THREAD GUIDE RIGHT	ウワルーパーイトアンナイ ミギ	1
32		SS-3090610-SP	SCREW 9/64-40 L=6	マルネジ 9/64-40 L=6	1
33		123-40402	THREAD TAKE-UP RIGHT	ウワルーパーテンピン ミギ	1
34		SS-7110840-SP	SCREW 11/64-40 L=7.8	マルヒラネジ 11/64-40 L=7.8	1
35		123-75705	LOOPER THREAD TAKE-UP LEFT	ルーパーテンピン (ヒダリ)	1
36		SS-7110840-SP	SCREW 11/64-40 L=7.8	マルヒラネジ 11/64-40 L=7.8	1
37		SM-6061200-SP	SCREW M6 L=12	ヒラネジ M6 L=12	2
38		123-40501	THREAD GUIDE UPPER	ウワルーパーイトアンナイ (ウエ)	1
39		SS-4090615-SP	SCREW 9/64-40 L=6	ナベネジ 9/64-40 L=6	1
40		SS-6090630-TP	SCREW 9/64-40 L=6	ヒラネジ 9/64-40 L=6	1
41		PS-0300062-KH	SPRING PIN 3X6	スプリングピン 3X6	1
42		131-32600	COLLAR	ピチョウセツカラ	1
43		123-84202	LOWER LOOPER	シタルーパー	1
44		SS-6090620-TP	SCREW	ヒラネジ	1
45		SS-9090410-TP	SCREW	ロツカクボルト	1
46		400-10804	OIL SEAL RING	オイルシール	1
47	#04	CS-1031210-SH	THRUST COLLAR ASM. D=10.32 W=12	スラスト受 D=10.32 W=12 組	2
48		CS-1031219-SH	THRUST COLLAR D=10.32 W=12	スラスト受 D=10.32 W=12	(1)
49		SS-8660610-TP	SCREW 1/4-40 L=6	トメネジ 1/4-40 L=6	(2)
50		123-40808	THREAD GUIDE	シタルーパーイトアンナイ	1
51		SS-3090610-SP	SCREW 9/64-40 L=6	マルネジ 9/64-40 L=6	1
52		SS-6090630-TP	SCREW 9/64-40 L=6	ヒラネジ 9/64-40 L=6	4
53		B2530-704-000	UPPER LOOPER SHAFT RUBBER RING	ウワルーパーシク ゴムワ	1
54	#02	123-83600	UPPER LOOPER	ウワルーパー	1
55	#01	123-83501	UPPER LOOPER	ウワルーパー	1
56		131-70600	RUBBER RING	オリング	1
57	#05	CS-1031210-SH	THRUST COLLAR ASM. D=10.32 W=12	スラスト受 D=10.32 W=12 組	1
58		CS-1031219-SH	THRUST COLLAR D=10.32 W=12	スラスト受 D=10.32 W=12	(1)
59		SS-8660610-TP	SCREW 1/4-40 L=6	トメネジ 1/4-40 L=6	(2)
60	#03	132-21403	UPPER LOOPER SHAFT A	ウワルーパーシクA	1
61	#03	132-21502	UPPER LOOPER SHAFT B	ウワルーパーシクB	1
62	#03	132-21601	UPPER LOOPER SHAFT C	ウワルーパーシクC	1
63	#03	132-21700	UPPER LOOPER SHAFT A	シタルーパーシクA	1
64	#03	132-21809	UPPER LOOPER SHAFT B	シタルーパーシクB	1
65	#03	132-21908	UPPER LOOPER SHAFT C	シタルーパーシクC	1
66		400-59766	LOWER LOOPER SUPPORT ARM ASM.	下ルーパ支持腕組	1
67		400-59765	LOWER LOOPER SUPPORT ARM	下ルーパ支持腕	(1)
68		131-29309	WASHER	シジウデシメワッシャー	(1)
69		SS-9151210-TP	SCREW 15/64-28 L=11.8	ロツカクボルト 15/64-28	(1)
70		131-31800	GAUGE FIXING PIN	ゲージコティピン	1
71		115-45100	GAUGE	ウワルーパガイド ササエ ゲージ	1

NOTE(注記) #01....FOR MO-6904G,MO-6916G MO-6904G, MO-6916G 用  
#02....FOR MO-6914G MO-6914G 用  
#03....SELECTIVE PARTS 選択部品  
#04....FOR MO-6904G,MO-6914G MO-6904G, MO-6914G 用  
#05....FOR MO-6916G MO-6916G 用

## 8. CHAIN LOOPER COMPONENTS (FOR MO-6916G)

二重環ルーバ関係 (MO-6916G用)

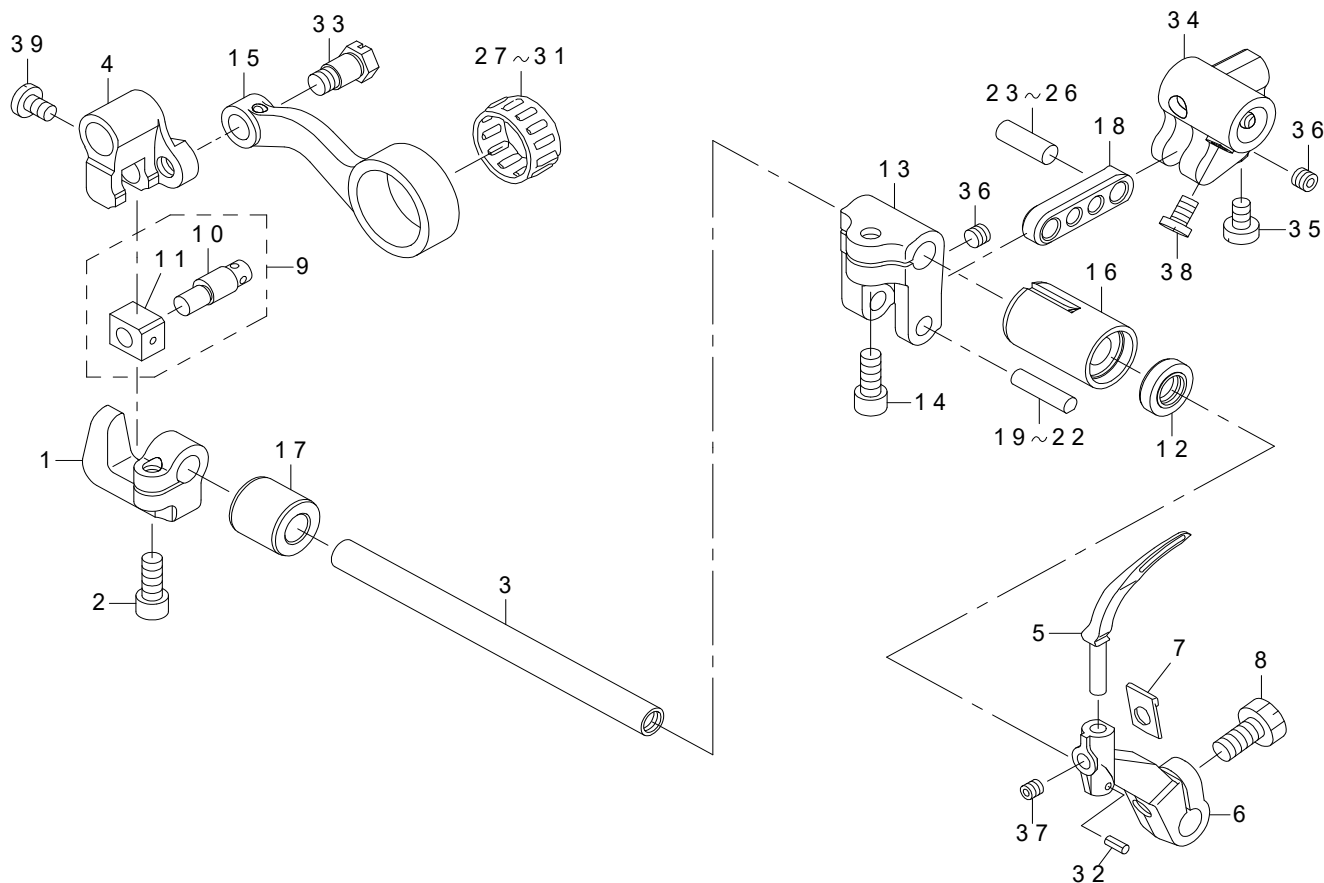

REF.NO	NOTE	PART NO	DESCRIPTION	品名	Qty
1		123-42309	BRACKET	ニジュウカンカクゴマダキ	1
2		SM-6051202-TP	SCREW M5X0.8 L=12	ロツカクアナボルト M5X0.8 L=12	1
3		131-26909	CHAIN LOOPER SHAFT	ニジュウカンジク	1
4		131-26008	FRONT-AND-REAR ARM	ニジュウカンゼンゴウデ	1
5		123-84400	CHAIN LOOPER	ニジュウカンルーバー	1
6		118-29314	CHAIN LOOPER DRIVING ARM	ニジュウカンルーバウデ	1
7		131-29309	WASHER	シジウデシメワッシャー	1
8		SS-9151210-TP	SCREW 15/64-28 L=11.8	ロツカクボルト 15/64-28	1
9		131-26354	SLIDE BLOCK PIN ASM.	ニジュウカンカクゴマピンクミ	1
10		131-26206	CHAIN LOOPER SLIDE BLOCK PIN	ニジュウカンカクゴマピン	(1)
11		131-26305	CHAIN LOOPER SLIDE BLOCK	ニジュウカンカクゴマ	(1)
12		400-10805	OIL SEAL RING	オイルシール	1
13		123-74104	DRIVING ARM	ニジュウカンヨウドウウデ	1
14		SM-6051202-TP	SCREW M5X0.8 L=12	ロツカクアナボルト M5X0.8 L=12	1
15		132-20009	CHAIN LOOPER ROD	ニジュウカンロッド	1
16		131-28103	BUSHING FORNT	ニジュウカンジクマエメタル	1
17		131-27006	BUSHING REAR	ニジュウカンジクウシロメタル	1
18		123-74203	DRIVING LINK	ニジュウカンヨウドウリンク	1
19	#01	131-26503	PIN LONG A	ニジュウカンヨウドウピン (チョウ) A	1
20	#01	131-26602	PIN LONG B	ニジュウカンヨウドウピン (チョウ) B	1
21	#01	131-26701	PIN LONG C	ニジュウカンヨウドウピン (チョウ) C	1
22	#01	131-26800	PIN LONG D	ニジュウカンヨウドウピン (チョウ) D	1
23	#01	131-27204	PIN SHORT A	ニジュウカンヨウドウピン (タン) A	1
24	#01	131-27303	PIN SHORT B	ニジュウカンヨウドウピン (タン) B	1
25	#01	131-27402	PIN SHORT C	ニジュウカンヨウドウピン (タン) C	1
26	#01	131-27501	PIN SHORT D	ニジュウカンヨウドウピン (タン) D	1
27	#01	B2119-816-A00	BEARING A	ニジュウカン ロッド ベアリング A	1
28	#01	B2119-816-B00	BEARING B	ニジュウカン ロッド ベアリング B	1
29	#01	B2119-816-C00	BEARING C	ニジュウカン ロッド ベアリング C	1
30	#01	B2119-816-D00	BEARING D	ニジュウカン ロッド ベアリング D	1
31	#01	B2119-816-E00	BEARING E	ニジュウカン ロッド ベアリング E	1
32		PS-0200062-KH	SPRING PIN 2X6	スプリングピン 2X6	1
33		SD-0720803-TH	STEP-SCREW D=7.24 H=8	ダンネジ	1
34		132-20108	DRIVING BALL ARM BRACKET	シタルーバータマダキ	1
35		SM-8050602-TP	SCREW M5 L=6	トメネジ M5X0.8 L=6	1
36		SM-8050402-TP	SCREW	トメネジ	2
37		SS-8110422-TP	SCREW 11/64-40 L=4	トメネジ 11/64-40 L=4	1
38		SS-6110710-TP	SCREW 11/64-40 L=6.5	ヒラネジ 11/64-40 L=6.5	2
39		SS-7110720-TP	SCREW 11/64-40 L=7	マルヒラネジ 11/64-40 L=7	1
		NOTE(注記)	#01...SELECTIVE PARTS	選択部品	

# 9. PRESSER FOOT COMPONENTS (1)

押え関係 (1)

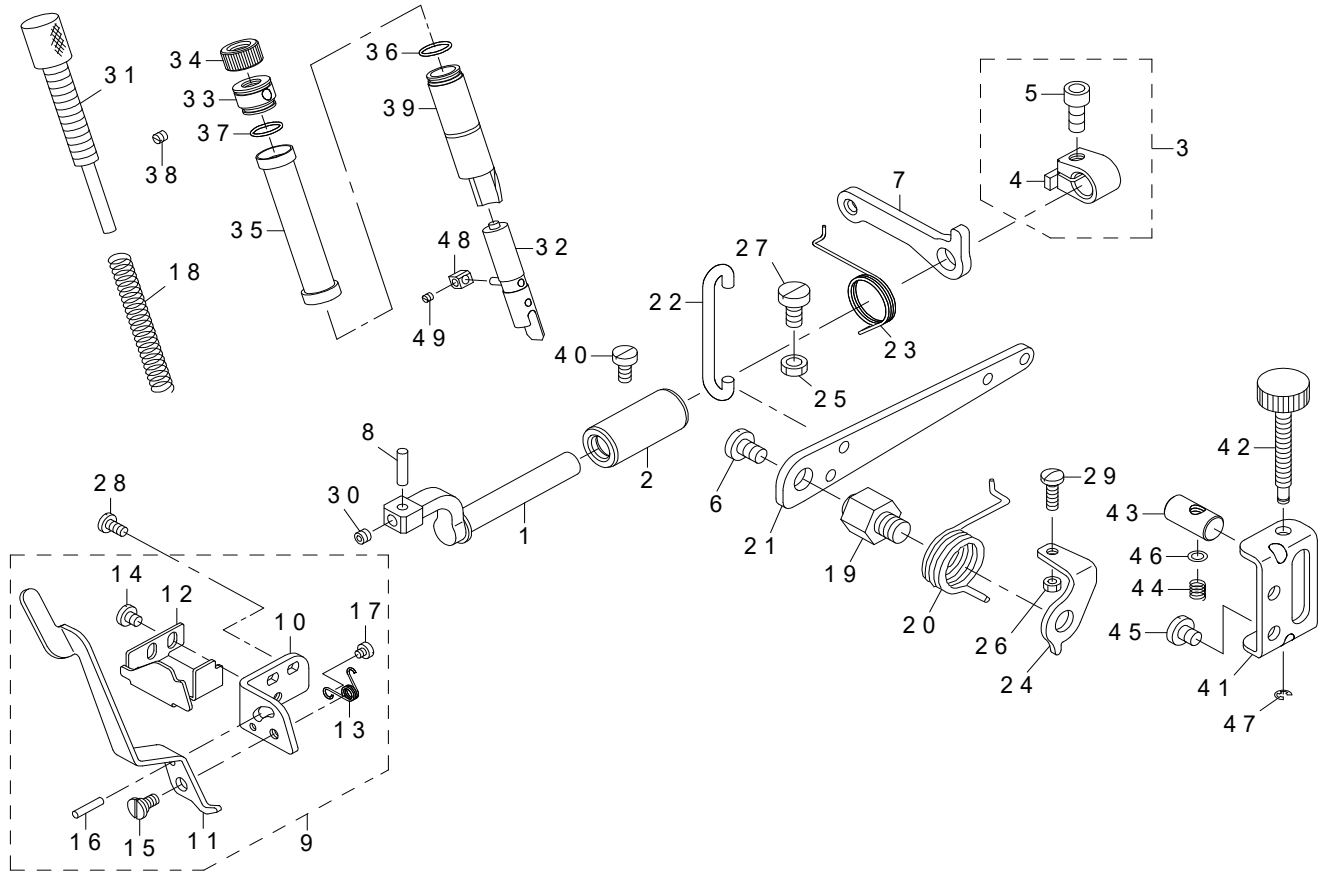

REF.NO	NOTE	PART NO	DESCRIPTION	品名	Qty
1		131-15001	PRESSER FOOT SHAFT	オサエジク	1
2		131-15100	PRESSER FOOT SHAFT BUSHING	オサエジクメタル	1
3		400-96182	THRUST ARM ASM.	押え軸スラスト腕組	1
4		400-96181	THRUST ARM	押え軸スラスト腕	(1)
5		SM-6061402-TP	SCREW M6 L=14	六角穴ボルト M6 L=14	(1)
6		SS-7161040-SP	SCREW 1/4-24 L=9.5	マルヒラネジ 1/4-24 L=9.5	1
7		131-16801	LIFTING ARM	オサエアゲウデ	1
8		131-15407	PRESSER FOOT ARM HINGE SHAFT	オサエウデヒンジジク	1
9		131-15753	PRESSER LIFTING LEVER BASE ASM.	オサエヒキアゲレバーダイクミ	1
10		131-15803	PRESSER LIFTING LEVER BASE	オサエヒキアゲレバーダイ	(1)
11		131-15902	PRESSER LIFTING LEVER	オサエヒキアゲレバー	(1)
12		131-16009	PRESSER ARM STOPPER	オサエウデストッパー	(1)
13		131-16108	PRESSER FOOT LIFTING SPRING	オサエヒキアゲバネ	(1)
14		SS-7110510-SP	SCREW 11/64-40 L=5	マルヒラネジ 11/64-40 L=5	(2)
15		SD-0640241-SP	HINGE SCREW D=6.35 H=2.4	ダンネジ D=6.35 H=2.4	(1)
16		PS-0300142-KH	SPRING PIN 0.3X14	スプリングピン 3X14	(1)
17		SS-6080340-SP	SCREW 1/8-44 L=2.9	ヒラネジ 1/8-44 L=2.9	(1)
18		131-16207	PRESSER FOOT SPRING	オサエバネ	1
19		131-17007	PRESSER LIFTING LEVER SCREW	オサエアゲレバーネジ	1
20		131-16306	PRESSER LIFTING LEVER SPRING	オサエアゲレバーバネ	1
21		131-16900	PRESSER LIFTING LEVER	オサエアゲレバー	1
22		131-16405	PRESSER LIFTING HOOK	オサエアゲフック	1
23		131-16504	LIFTING LEVER ARM SPRING	オサエアゲウデバネ	1
24		131-16603	PRESSER LIFTING LEVER SPRING	オサエアゲストッパー	1
25		NM-6060003-SC	NUT M6	ロツカクナツト M6	1
26		NS-6110420-SP	NUT 11/64-40	ロツカクナツト 11/64-40	1
27		SM-6061200-SP	SCREW M6 L=12	ヒラネジ M6 L=12	1
28		SS-7110840-SP	SCREW 11/64-40 L=7.8	マルヒラネジ 11/64-40 L=7.8	2
29		SS-7111410-TP	SCREW 11/64-40 L=14	マルヒラネジ 11/64-40 L=14	1
30		SM-8050412-TP	SCREW M5 L=4	トメネジ M5 L=4	1
31		400-34897	PRESSER ADJUSTING SCREW	オサエチョウセツネジ	1
32		131-15654	PRESSER BAR ASM.	押え棒 (組)	1
33		122-88700	PRESSER REGULATOR SCREW WASHER	オサエチョウセツネジザ	1
34		131-17106	PRESSER REGULATOR NUT	オサエチョウセツネジナツト	1
35		132-12709	PRESSER BAR COVER	オサエボウカバー	1
36		131-70402	RUBBER RING	オリソク	2
37		131-70402	RUBBER RING	オリソク	1
38		SM-8040402-TP	SCREW M4X0.7 L=4	トメネジ M4X0.7 L=4	1
39		132-13301	PRESSER BAR BUSHING	オサエボウメタル	1
40		SS-6121020-SP	SCREW 3/16-28 L=9.5	ヒラネジ 3/16-28 L=9.5	1
41		132-12808	ADJUSTING BASE	ピチョウセツネジダイ	1
42		132-13012	ADJUSTING SCREW	ピチョウセツネジ	1
43		132-12915	ADJUSTING BLOCK	ピリョウオサエチョウセツコマ	1
44		131-23302	ADJUSTING SPRING	サドウピチョウセツネジバネ	1
45		SS-7150740-SP	SCREW 15/64-28 L=7	マルヒラネジ 15/64-28 L=7	2
46		WP-0460556-SD	WASHER 4.6X7.5X0.5	ヒラザガネ 4.6X7.5X0.5	1
47		RE-0300000-K0	E-RING 3	Eガタトメワ 3	1
48		700-04672	SLIDE BLOCK	押え棒駒	1
49		SS-8080310-TP	SCREW 1/8-44 L=2.8	止めねじ 1/8-44 L=2.8	1

# 10. PRESSER FOOT COMPONENTS (2)

押え関係 (2)

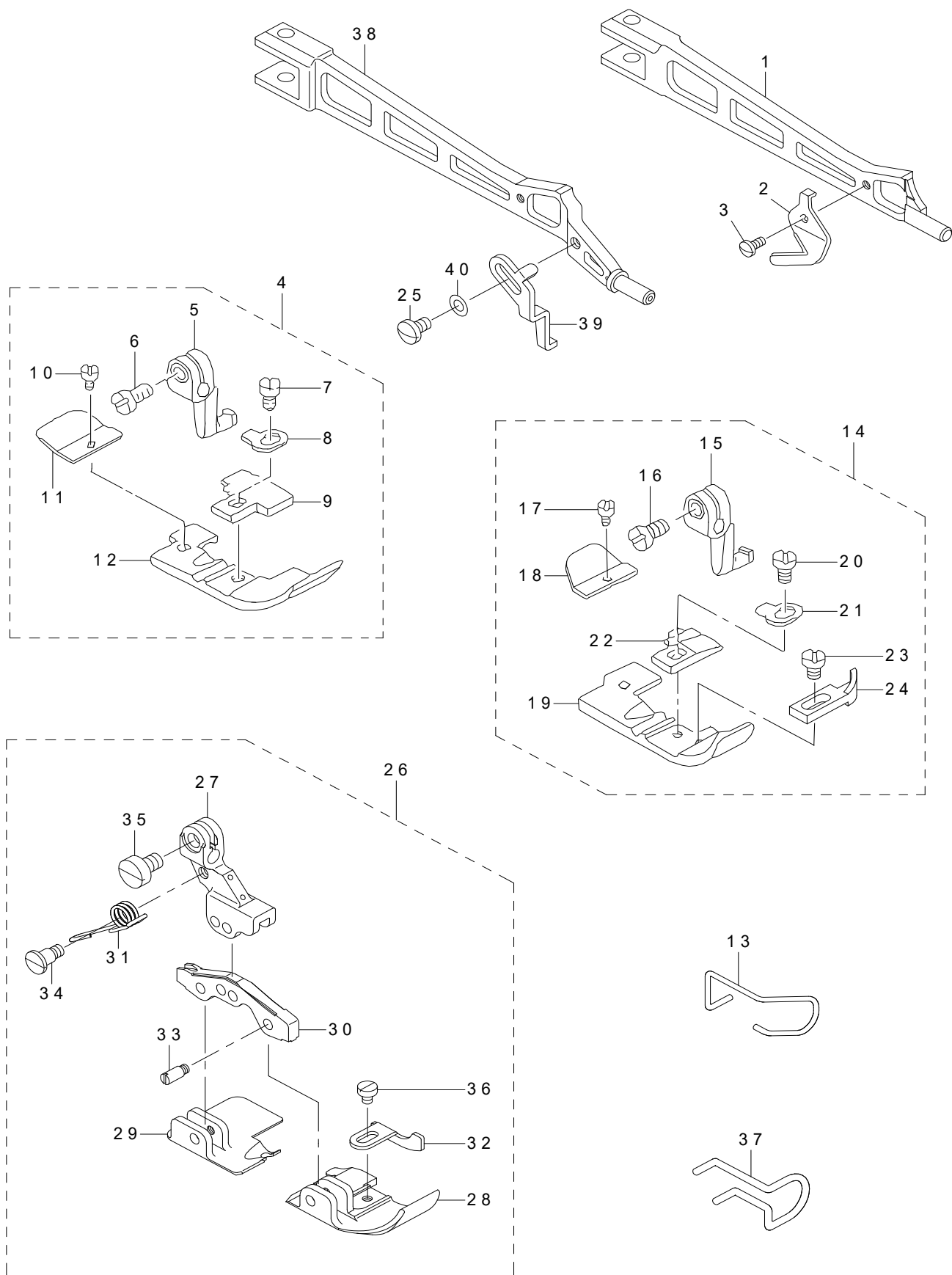

REF.NO	NOTE	PART NO	DESCRIPTION	品名	Qty
1	#03	122-53829	PURESSER FOOT ARM	オサエウデ	1
2		131-16702	THREAD TRIMMER	イトキリバ	1
3		SS-7060510-SP	SCREW 3/32-56 L=4.8	マルヒラネジ 3/32-56 L=4.8	1
4	#01	123-81752	PRESSER FOOT COMPL.	オサエ ケツゴウ	1
5		116-51304	PRESSER FOOT HINGE	オサエヒンジ	(1)
6		SS-6090670-TP	SCREW 9/64-40 L=6	ヒラネジ 9/64-40 L=6	(1)
7		SS-7080520-SP	SCREW 1/8-44 L=4.9	マルヒラネジ 1/8-44 L=4.9	(1)
8		B1508-804-000	SPRING	オサエ トリツケバネ	(1)
9		117-00408	STITCH TONGUE	イトスベリダイ	(1)
10		SS-6060340-SP	SCREW 3/32-56 L=2.5	ヒラネジ 3/32-56 L=2.5	(1)
11		116-80709	REAR PRESSER FOOT	カラカンドメ	(1)
12		116-80501	PRESSER FOOT	オサエ	(1)
13	#04	115-22802	FINGER GUARD	ユビガード	1
14	#02	123-81158	PRESSER FOOT COMPL.	オサエケツゴウ	1
15		116-51304	PRESSER FOOT HINGE	オサエヒンジ	(1)
16		SS-6090670-TP	SCREW 9/64-40 L=6	ヒラネジ 9/64-40 L=6	(1)
17		SS-6060210-SP	SCREW 3/32-56 L=1.9	ヒラネジ 3/32-56 L=1.9	(1)
18		B1511-814-000	REAR PRESSER FOOT	カラカンドメ	(1)
19		120-10807	PRESSER FOOT	オサエ	(1)
20		SS-7080520-SP	SCREW 1/8-44 L=4.9	マルヒラネジ 1/8-44 L=4.9	(1)
21		B1508-804-000	SPRING	オサエ トリツケバネ	(1)
22		117-00101	STITCH TONGUE	イトスベリダイ	(1)
23		SS-6060440-TP	SCREW 3/32-56 L=3.5	ヒラネジ	(1)
24		B1510-814-000	CURL GUARD	カールドメ	(1)
25	#04	SS-7080520-SP	SCREW 1/8-44 L=4.9	マルヒラネジ 1/8-44 L=4.9	1
26	#03	123-81257	PRESSER FOOT ASM.	ダンヌイヨウオサエクミ	1
27		121-57319	PRESSER FOOT HINGE ARM	ダンヌイヨウヒンジウデ	(1)
28		123-81208	FRONT PRESSER (FOR 16)	マエオサエ (16ヨウ)	(1)
29		123-81307	REAR PRESSER (FOR 16)	ウシロオサエ (16ヨウ)	(1)
30		121-68407	PRESSER FOOT HINGE	ダンヌイヨウオサエヒンジ	(1)
31		121-68506	PRESSER FOOT ARM SPRING	ダンヌイヨウオサエウデバネ	(1)
32		123-81406	CLOTH PRESSER	ヌノオサエ	(1)
33		119-30708	PRESSER FOOT HINGE PIN	オサエヒンジジク	(3)
34		B1514-816-000	SCREW	オサエウデ バネ トリツケネジ	(1)
35		SS-6090670-TP	SCREW 9/64-40 L=6	ヒラネジ 9/64-40 L=6	(1)
36		SS-6060340-SP	SCREW 3/32-56 L=2.5	ヒラネジ 3/32-56 L=2.5	(1)
37	#03	121-68803	FINGER GUARD	ユビガード	1
38	#04	121-14120	PURESSER FOOT ARM	オサエウデ	1
39	#04	121-60800	STOPPER	オサエストップパー	1
40	#04	WP-0320500-SD	M3 WASHER	ヒラザガネ M3	1
		NOTE(注記)	#01....FOR MO-6904G	MO-6904 G用	
			#02....FOR MO-6914G	MO-6914 G用	
			#03....FOR MO-6916G	MO-6916 G用	
			#04....FOR MO-6904G,MO-6914G	MO-6904 G, MO-6914 G用	

# 11. THREAD TENSION COMPONENTS

糸調子関係

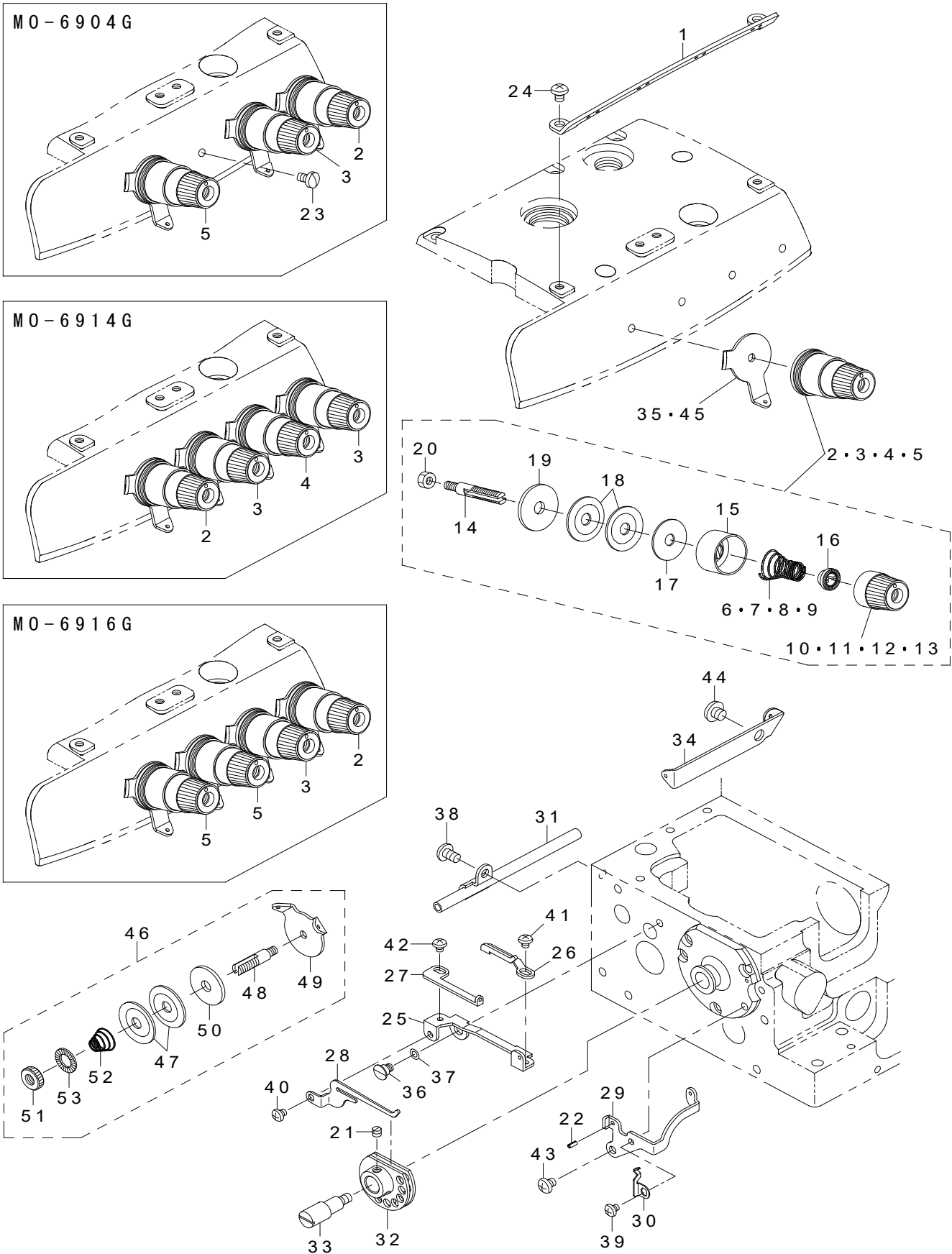



REF.NO	NOTE	PART NO	DESCRIPTION	品名	Qty
1		132-25008	CENTER THREAD GUIDE	チュウカンイトアンナイ	1
2		131-37559	THREAD TENSION SPRING COMPL.	イトチョウシバネケツゴウ (アカ)	1
3	#01	131-38359	THREAD TENSION SPRING COMPL.	イトチョウシバネケツゴウ (キ)	1
4	#04	131-38656	THREAD TENSION SPRING COMPL.	イトチョウシバネケツゴウ (アオ)	1
5	#05	131-40355	THREAD TENSION SPRING COMPL.	イトチョウシバネケツゴウ (ムラサキ)	1
6		131-38508	THREAD TENSION SPRING YELLOW	イトチョウシバネ (キ)	(1)
7		131-37807	THREAD TENSION SPRING RED	イトチョウシバネ (アカ)	(1)
8		131-38805	THREAD TENSION SPRING BLUE	イトチョウシバネ (アオ)	(1)
9		131-40207	THREAD TENSION SPRING PURPLE	イトチョウシバネ (ムラサキ)	(1)
10		131-37708	THREAD TENSION KNOB RED	イトチョウシツマミ (アカ)	(1)
11		131-38409	THREAD TENSION KNOB YELLOW	イトチョウシツマミ (キ)	(1)
12		131-38706	THREAD TENSION KNOB BLUE	イトチョウシツマミ (アオ)	(1)
13		131-40108	THREAD TENSION KNOB PURPLE	イトチョウシツマミ (ムラサキ)	(1)
14		131-38904	THREAD TENSION BAR	イトチョウシボウ	(1)
15		131-37609	THREAD TENSION DISK PRESSER	イトチョウシザラオサエ	(1)
16		131-37906	SPRING BUSHING	バネブッシュ	(1)
17		131-38102	THREAD TENSION SPRING FELT	イトチョウシバネザフェルト	(1)
18		131-38201	THREAD TENSION DISK	イトチョウシザラ	(2)
19		131-38003	THREAD TENSION RUBBER WASHER	イトチョウシゴムザ	(1)
20		NS-6110420-SP	NUT 11/64-40	ロツカクナツト 11/64-40	(1)
21	#04	SS-8110410-TP	SCREW 11/64-40 L=3.5	トメネジ 11/64-40 L=3.5	2
22	#04	PS-0200052-KH	SPRING PIN 2.3X5	スプリングピン 2.3X5	1
23	#02	SS-7110710-SL	SCREW 11/64-40 L=7.0	マルヒラネジ 11/64-40 L=7	1
24		SS-4110615-SP	SCREW 11/64-40 L=6	ナベコネジ 11/64-40 L=6	2
25	#04	122-83602	THREAD GUIDE BASE	シタイトカムイトアンナイダイ	1
26	#04	122-83701	THREAD GUIDE A	シタイトカムイトアンナイA	1
27	#04	122-83800	THREAD GUIDE B	シタイトカムイトアンナイB	1
28	#04	131-28509	LOWER THREAD CAM HOOK	下糸カム爪	1
29	#04	131-28608	LOWER THREAD GUIDE	下糸案内	1
30	#04	131-28707	THREAD GUIDE BASE SPRING	イトアンナイダイトメバネ	1
31	#04	131-29259	MOUNTING BRACKET ASM.	シタイトドウカンタイ (クミ)	1
32	#04	123-47555	LOWER THREAD CAM COMPL.	シタイトカムケツゴウ	1
33	#04	131-30000	LOWER THREAD CAM SHAFT	下糸カム軸	1
34	#04	131-29101	LOWER THREAD CONDUIT GUIDE	シタイトドウカンアンナイ	1
35	#03	132-25107	TESION DISK THREAD GUIDE	チョウシザライトアンナイ	4
36	#04	SD-0600341-TP	HINGE SCREW D=6.0 H=3.4	ダンネジ	1
37	#04	WZ-0640312-K0	WAVED WASHER	ナミガタザガネ 6.4X11X0.3	1
38	#04	SM-4050855-SP	SCREW M5 L=8	ナベネジ M5 L=8	1
39	#04	SS-4090415-SP	SCREW 9/64-40 L=4	ナベネジ 9/64-40 L=4	1
40	#04	SS-4090415-SP	SCREW 9/64-40 L=4	ナベネジ 9/64-40 L=4	1
41	#04	SS-4090415-SP	SCREW 9/64-40 L=4	ナベネジ 9/64-40 L=4	1
42	#04	SS-4090415-SP	SCREW 9/64-40 L=4	ナベネジ 9/64-40 L=4	1
43	#04	SS-4110515-SP	SCREW 11/64-40 L=5	ナベネジ 11/64-40 L=5	1
44	#04	SS-5150510-SP	SCREW 15/64-28 L=5	トラスネジ 15/64-28 L=5	1
45	#02	132-25107	TESION DISK THREAD GUIDE	チョウシザライトアンナイ	3
46	#04	131-39555	THREAD TENSION POST CONPL.	シタイトチョウシボウケツゴウ	1
47		131-38201	THREAD TENSION DISK	イトチョウシザラ	(2)
48		131-40009	THREAD TENSION POST	シタイトチョウシボウ	(1)
49		131-39605	TESION DISK THREAD GUIDE	チョウシザライトアンナイ	(1)
50		131-39902	THREAD TENSION SPRING FELT	イトチョウシバネザフェルト	(1)
51		131-39803	THREAD TENSION NUT	シタイトチョウシナツト	(1)
52		131-39704	THREAD TENSION SPRING	シタイトチョウシバネ	(1)
53		229-21407	ROTATION STOPPER	イトチヨウシザラカイテンドメ	(1)
		NOTE(注記)	#01....FOR MO-6904G,MO-6916G (1 PC. IS USED.) FOR MO-6914G(2 PC. ARE USED.)	MO-6904G, MO-6916G用 (1個使い) MO-6914G用(2個使い)	
			#02....FOR MO-6904G	MO-6904G用	
			#03....FOR MO-6914G,MO-6916G	MO-6914G, MO-6916G用	
			#04....FOR MO-6916G	MO-6916G用	
			#05....FOR MO-6904G(1 PC. IS USED.) FOR MO-6916G(2 PC. ARE USED.)	MO-6904G用(1個使い) MO-6916G用(2個使い)	

## 12. LOWER KNIFE COMPONENTS

下メス関係

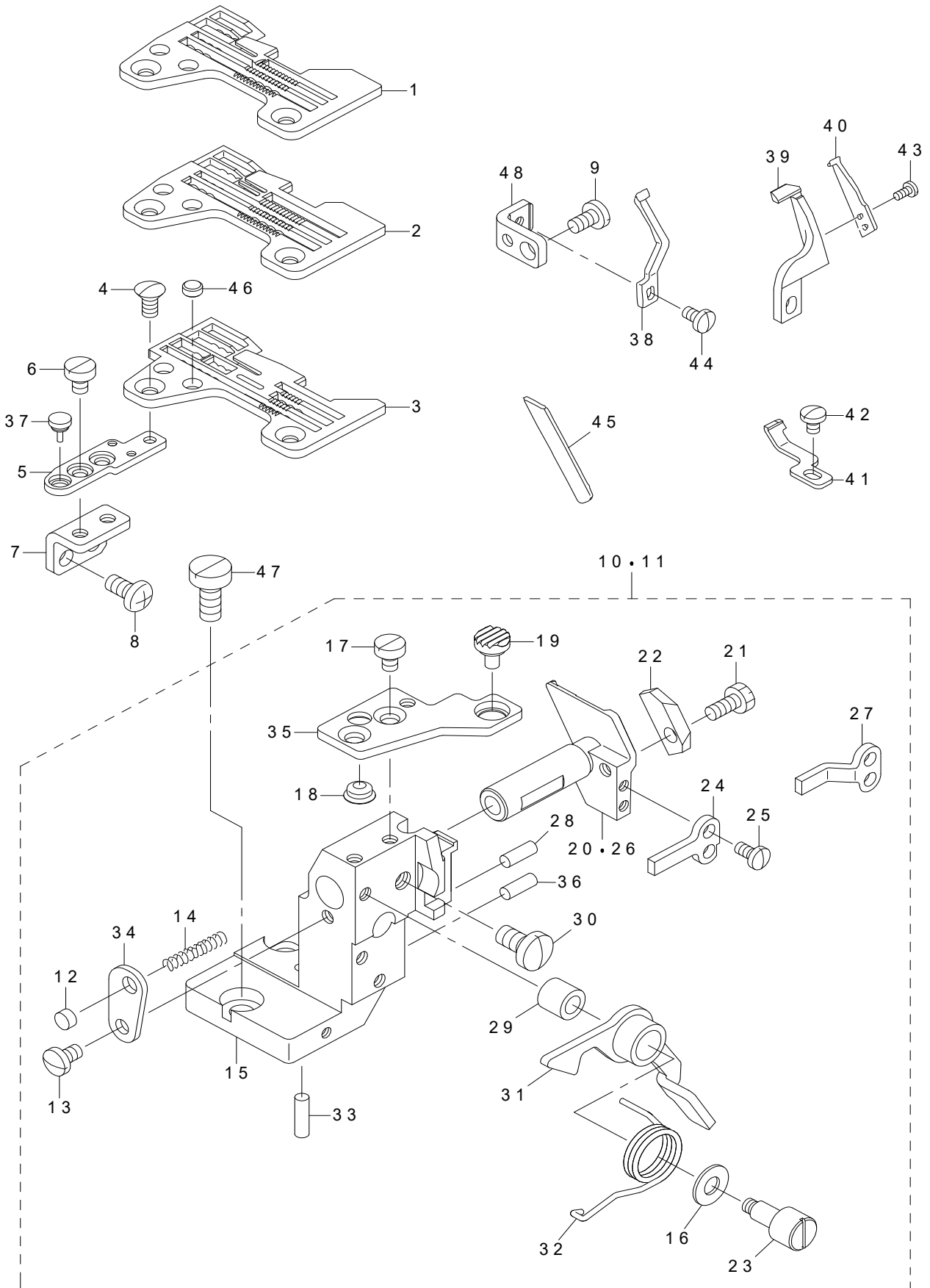

REF.NO	NOTE	PART NO	DESCRIPTION	品名	Qty
1	#01	R4300-J6F-L00	THROAT PLATE	ハリイタ	1
2	#02	R4306-J6H-J00	THROAT PLATE	ハリイタ	1
3	#03	R4612-J6H-L00	THROAT PLATE	ハリイタ	1
4		SS-2110910-SL	SCREW 11/64-40 L=9	マルサラネジ 11/64-40 L=9	2
5		118-48603	THROAT PLATE BASE C	ハリイタダイ (C)	1
6		SS-6110610-TP	SCREW 11/64-40 L=6	ヒラネジ 11/64-40 L=6	2
7		123-78303	THROAT PLATE BASE B RETAINER	ハリイタダイBササエ	1
8		SM-4051055-SP	SCREW	ナベネジ	2
9		SS-7110840-SP	SCREW 11/64-40 L=7.8	マルヒラネジ 11/64-40 L=7.8	1
10	#04	123-77552	LOWER KNIFE BRACKET ASM.	シタメストリツケタイクミ	1
11	#03	123-77586	LOWER KNIFE BRACKET ASM.	ルーバーテンピン (ミギ)	1
12		118-06304	PLUG	ハリイタフタ	(1)
13		SS-7110720-SP	SCREW 11/64-40 L=7	マルヒラネジ 11/64-40 L=7	(1)
14		118-46607	SPRING	シタメス スライドジク パネ	(1)
15		121-32619	LOWER KNIFE BRACKET	シタメストリツケタイ	(1)
16		WP-0621036-SP	WASHER	ヒラザガネ	(1)
17		SS-6110610-TP	SCREW 11/64-40 L=6	ヒラネジ 11/64-40 L=6	(2)
18		121-03701	RUBBER PLUG B	ヌノダイ ポウシンゴム B	(1)
19		121-03602	RUBBER PLUG A	ヌノダイ ポウシンゴム A	(1)
20	#04	121-32700	LOWER KNIFE SLIDE STUD	シタメス スライドジク	(1)
21		SS-9111010-SP	SCREW 11/64-40 L=9.5	ロツカクボルト 11/64-40 L=9.5	(1)
22		123-77602	LOWER KNIFE PRESSER	シタメスオサエ	(1)
23		123-78204	LEVER SHAFT	ヌノダイカイヘイレバージク	(1)
24	#04	123-77701	ROTATING STOPPER	シタメススライドジクマワリドメ	(1)
25		SS-7090710-SP	SCREW 9/64-40 L=6.8	マルヒラネジ 9/64-40 L=6.8	(2)
26	#03	123-77800	LOWER KNIFE SLIDE SHAFT	シタメススライドジク	(1)
27	#03	123-77909	ROTATING STOPPER	シタメススライドジクマワリドメ	(1)
28		118-46805	HOLDER PIN	ササエピン	(1)
29		121-03107	RUBBER PLUG	カイヘイレバーボウシン プッシュ	(1)
30		SS-7151120-SP	SCREW 15/64-28 L=11	マルヒラネジ 15/64-28 L=11	(1)
31		121-02950	LEVER ASM.	ヌノダイ カイヘイレバークミ	(1)
32		123-78006	SPRING	ヌノダイカイヘイレバークミ	(1)
33		121-33708	HOLDER PIN	ハリウケササエピン	(1)
34		121-33211	SPRING STOPPER	シタメスパネトメイタ	(1)
35	#05	123-78105	THROAT PLATE BASE A	ハリイタダイA	(1)
36		121-33708	HOLDER PIN	ハリウケササエピン	(1)
37		118-04606	RUBBER PLUG	ヌノダイボウシンゴム	1
38	#04	120-15509	NEEDLE GUARD	ハリウケ	1
39	#03	120-15301	NEEDLE HOLDER	ハリウケ	1
40	#03	120-15400	NEEDLE HOLDER	ハリウケ	1
41	#03	123-84509	NEEDLE HOLDER	ハリウケ	1
42	#03	SS-7090510-SP	SCREW 9/64-40 L=4.6	マルヒラネジ 9/64-40 L=4.6	1
43	#03	SS-7060510-SP	SCREW 3/32-56 L=4.8	マルヒラネジ 3/32-56 L=4.8	2
44		SS-7090610-SP	SCREW 9/64-40 L=6	マルヒラネジ 9/64-40 L=6	1
45		115-66502	LOWER KNIFE	シタメス	1
46		131-02702	THROAT PLATE COVER	ハリイタフタ	2
47		SS-6151440-SP	SCREW 15/64-28 L=14	ヒラネジ 15/64-28 L=14	2
48		131-51105	NEEDLE HOLDER SUPPORT	ハリウケササエ	1
		NOTE(注記)	#01....FOR MO-6904G #02....FOR MO-6914G #03....FOR MO-6916G #04....FOR MO-6904G,MO-6914G #05....FOR MO-6914G,MO-6916G	MO-6904G 用 MO-6914G 用 MO-6916G 用 MO-6904G, MO-6914G 用 MO-6914G, MO-6916G 用	

### 13. UPPER KNIFE COMPONENTS

上メス関係

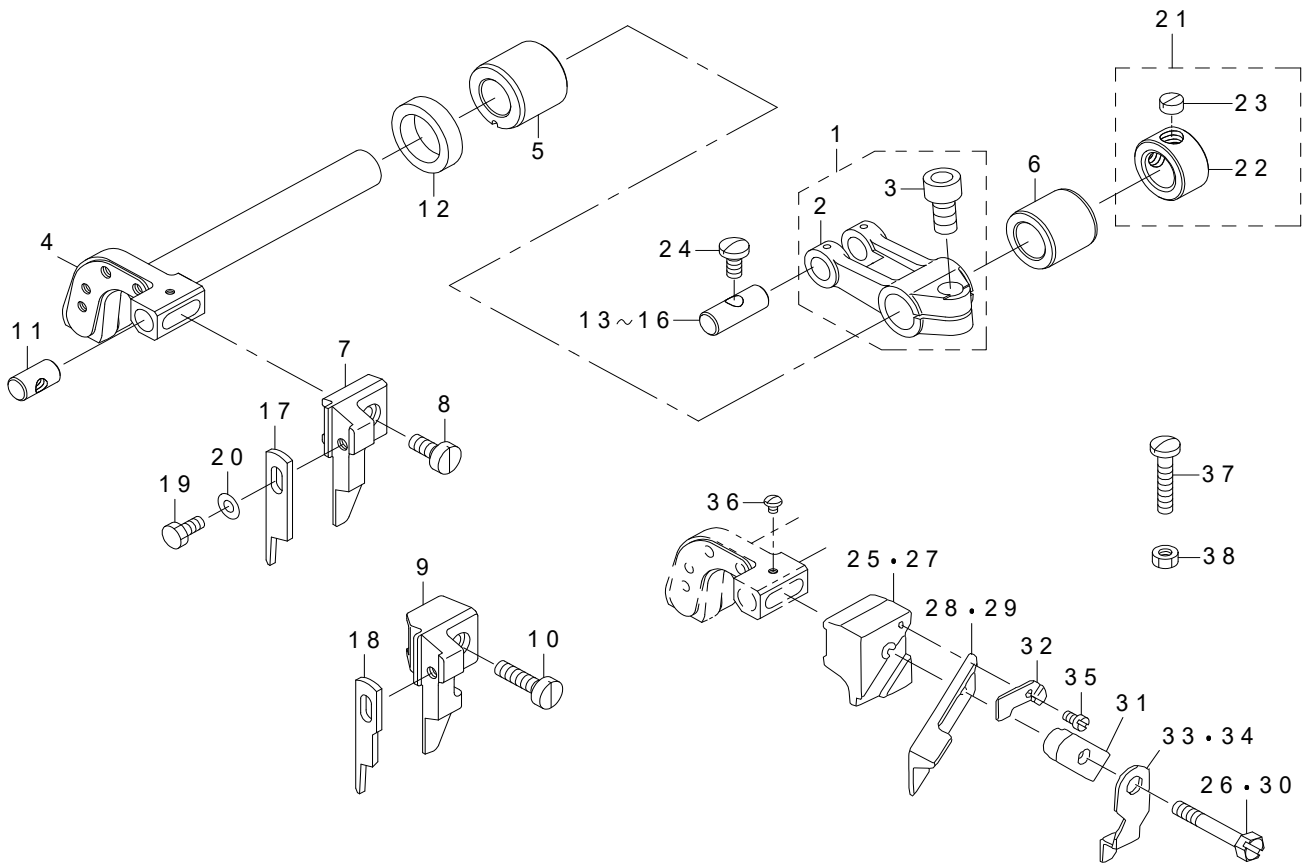

REF.NO	NOTE	PART NO	DESCRIPTION	品名	Qty
1		131-47558	FEED FORKED ARM ASM.	ウワメスフタマタウデクミ	1
2		131-47509	FEED FORKED ARM	ウワメスフタマタウデ	(1)
3		SM-6061402-TP	SCREW M6 L=14	ロツカクアナネジ M6 L=14	(1)
4		131-51303	KNIFE DRIVING ARM SHAFT	メスウデジク	1
5		131-50909	BUSHING FRONT	ウワメスジクマエメタル	1
6		131-51006	BUSHING REAR	ウワメスジクウシロメタル	1
7	#01	131-47400	PLAIN KNIFE SUPPORT A	ヒラメスササエ (A)	1
8	#01	SS-6111040-SP	SCREW 11/64-40 L=9.5	ヒラネジ 11/64-40 L=9.5	1
9	#02	120-04800	UPPER KNIFE SUPPORT	ヒラメスササエ	1
10	#02	SS-6111610-SP	SCREW 11/64-40 L=16	ヒラネジ 11/64-40 L=16	1
11		131-50800	UPPER KNIFE GUIDE SHAFT	ウワメスガイドジク	1
12		115-66809	OIL SEAL	ウワメスジク オイルシール	1
13	#03	131-22007	CRANK PIN A	オクリフタマタクランクピンA	1
14	#03	131-22106	CRANK PIN B	オクリフタマタクランクピンB	1
15	#03	131-22205	CRANK PIN C	オクリフタマタクランクピンC	1
16	#03	131-22304	CRANK PIN D	オクリフタマタクランクピンD	1
17	#04	131-50503	PLAIN KNIFE	ヒラメス	1
18	#05	120-04909	KNIFE	ヒラメス	1
19	#06	SS-9090823-TP	SCREW 9/64-40 L=8	ロツカクボルト	1
20	#06	WP-0370316-SD	WASHER 3.7X8X0.3	ヒラザガネ 3.7X8X0.3	1
21		CS-111101H-SH	THRUST COLLAR ASM.	ジヨウゲジクスラストカラー (クミ)	1
22		CS-1111019-SH	THRUST COLLAR D=11.11 W=10	スラストウケ D=11.11 W=10	(1)
23		SS-8660330-SP	SCREW 1/4-40 L=3.0	トメネジ 1/4-40 L=3	(2)
24		SS-7110840-SP	SCREW 11/64-40 L=7.8	マルヒラネジ 11/64-40 L=7.8	1
25	#08	115-98000	UPPER KNIFE SUPPORT	ウワメスササエ	1
26	#08	SS-9111610-SP	SCREW 11/64-40 L=16	ロツカクボルト 11/64-40 L=16	1
27	#09	115-65405	UPPER KNIFE SUPPORT	ウワメスササエ	1
28	#10	115-65900	UPPER KNIFE	ウワメス	1
29	#11	B4111-804-00E	UPPER KNIFE	チョーコーナミガタウワメス	1
30	#09	SS-9112420-TP	SCREW 11/64-40 L=24	ロツカクボルト 11/64-40 L=24	1
31	#07	115-65504	UPPER KNIFE PRESSER PLATE	ウワメスオサエ	1
32	#07	115-65702	WASHER	ウワメスオサエ ザガネ	1
33	#10	115-65603	UPPER KNIFE COVER	ウワメスカバー	1
34	#11	118-48405	UPPER KNIFE COVER	ウワメスカバー	1
35	#07	SS-4060310-SP	SCREW 3/32-56 L=2.5	ナベネジ 3/32-56 L=2.5	1
36	#07	SS-4060310-SP	SCREW 3/32-56 L=2.5	ナベネジ 3/32-56 L=2.5	1
37	#09	SS-7092110-TP	SCREW 9/64-40 L=21	マルヒラネジ 9/64-40 L=21	1
38	#09	NS-6090310-SP	NUT 9/64-40	ロツカクナット 9/64-40	1

NOTE (注記)

#01...FOR MO-6904G,MO-6914G (EXCEPT JE)	MO-6904G, MO-6914G用 (JEは除く)
#02...FOR MO-6916G (EXCEPT JE)	MO-6916G用 (JEは除く)
#03...SELECTIVE PARTS	選択部品
#04...FOR MO-6914G (EXCEPT JE)	MO-6914G用 (JEは除く)
#05...FOR MO-6904G,MO-6916G (EXCEPT JE)	MO-6904G, MO-6916G用 (JEは除く)
#06...EXCEPT JE	JEは除く
#07...FOR JE	JE用
#08...FOR MO-6904G,MO-6914G (FOR JE)	MO-6904G, MO-6914G用 (JE用)
#09...FOR MO-6916G (FOR JE)	MO-6916G用 (JE用)
#10...FOR MO-6904G,MO-6916G (FOR JE)	MO-6904G, MO-6916G用 (JE用)
#11...FOR MO-6914G (FOR JE)	MO-6914G用 (JE用)

# 14. NEEDLE COOLING MECHANISM COMPONENTS

針冷却装置関係

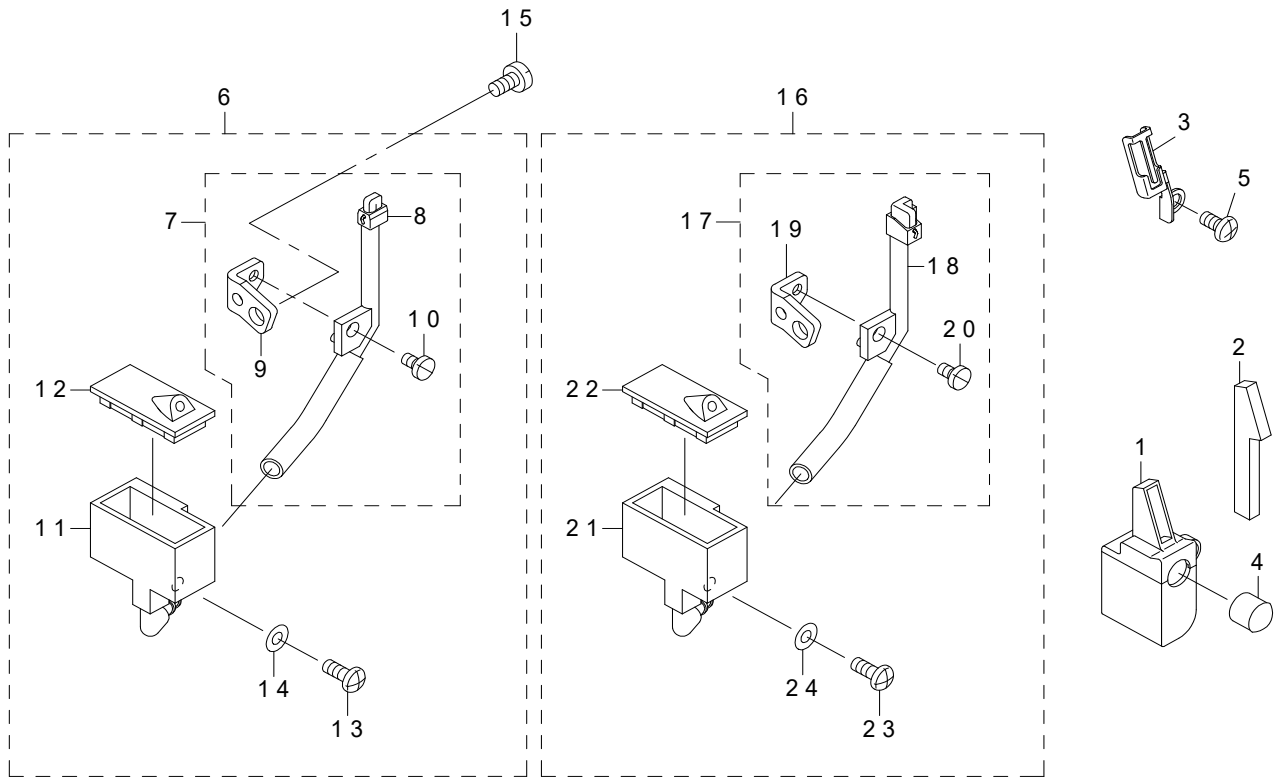

REF.NO	NOTE	PART NO	DESCRIPTION	品名	Qty
1		131-63456	SILICON TANK ASM.	ハライトタンククミ	1
2		131-63803	NEEDLE THREAD FELT	ハライトフェルト	1
3		131-63902	NEEDLE THREAD FELT PRESSER	ハライトフェルトオサエ	1
4		TA-0950806-R0	RUBBER PLUG	トメセン	1
5		SM-4041055-SP	SCREW	なべねじ M4 L=10	1
6	#01	131-62557	NEEDLE COOLER UNIT ASM. (OVER)	ハリレイキャクソウチ (オーバー) クミ	1
7		131-62565	NEEDLE COOLER UNIT COMPL.	ハリレイキャクキ (オーバー) ケツゴウ	(1)
8		131-62573	NEEDLE COOLER UNIT ASM. (OVER)	ハリレイキャクキ (オーバー) クミ	(1)
9		131-62805	NEEDLE COOLER SUPPORT	ハリレイキャクササエ	(1)
10		SS-7090610-SP	SCREW 9/64-40 L=6	マルヒラネジ 9/64-40 L=6	(1)
11		131-62904	TANK	エスレンタンク	(1)
12		131-63001	TANK COVER	エスレンタンクフタ	(1)
13		SS-4091015-SP	SCREW 9/64-40 L=10	ナベネジ 9/64-40 L=10	(1)
14		WP-0371026-SD	WASHER 3.7X7X1	ヒラザガネ 3.7X7X1	(1)
15		SS-7110840-SP	SCREW 11/64-40 L=7.8	マルヒラネジ 11/64-40 L=7.8	1
16	#02	131-63159	NEEDLE COOLER UNIT ASM.(INTER)	ハリレイキャクソウチ (インター) クミ	1
17		131-63167	NEEDLE COOLER COMPL.(INTER)	ハリレイキャクキ (インター) ケツゴウ	(1)
18		131-63175	NEEDLE COOLER ASM.(INTER)	ハリレイキャクキ (インター) クミ	(1)
19		131-62805	NEEDLE COOLER SUPPORT	ハリレイキャクササエ	(1)
20		SS-7090610-SP	SCREW 9/64-40 L=6	マルヒラネジ 9/64-40 L=6	(1)
21		131-62904	TANK	エスレンタンク	(1)
22		131-63001	TANK COVER	エスレンタンクフタ	(1)
23		SS-4091015-SP	SCREW 9/64-40 L=10	ナベネジ 9/64-40 L=10	(1)
24		WP-0371026-SD	WASHER 3.7X7X1	ヒラザガネ 3.7X7X1	(1)
		NOTE(注記)	#01....FOR MO-6904G,MO-6914G #02....FOR MO-6916G	MO-6904 G, MO-6914 G 用 MO-6916 G 用	

# 15. LUBRICATION MECHANISM COMPONENTS

給油装置関係

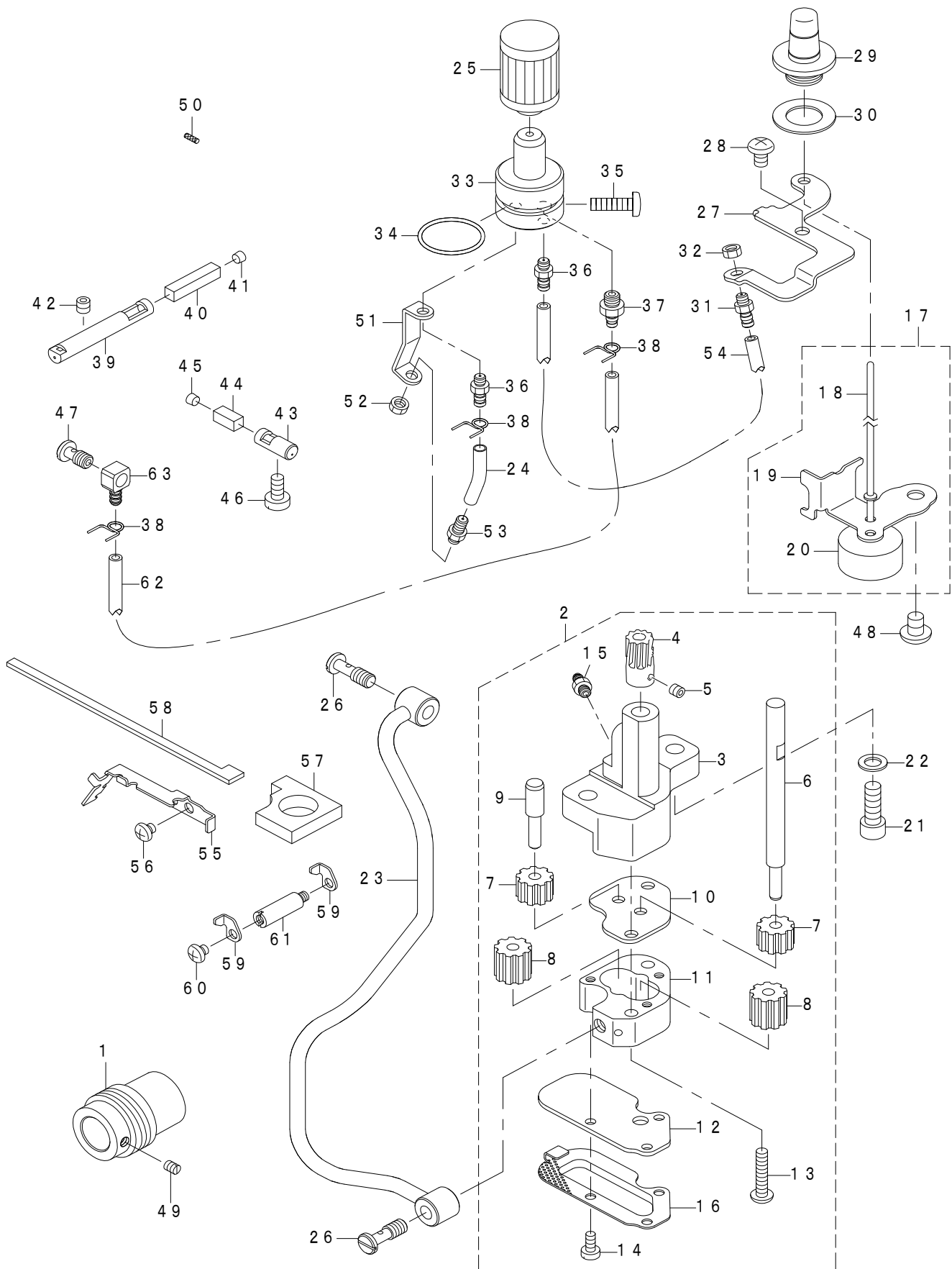

REF.NO	NOTE	PART NO	DESCRIPTION	品名	Qty
1		400-19900	WORM	ウォーム	1
2		400-18044	OIL PUMP ASM.	キュウコポンプタイケツゴウ	1
3		123-15909	OIL PUMP	キュウコポンプタイ	(1)
4		133-43009	WORM WHEEL	ウォームホイール	(1)
5		SM-8050412-TP	SCREW M5 L=4	トメネジ M5 L=4	(2)
6		119-18109	GEAR PUMP SHAFT LARGE	ギヤポンプジク ダイ	(1)
7		B3534-352-000	PINION GEAR	ピニオン	(2)
8		118-40303	OIL PUMP PINION	ポンプヨウ ピニオン	(2)
9		123-17004	GEAR PUMP SHAFT	ギヤポンプジク (ショウ)	(1)
10		123-16006	PINION SPACER	ピニオンスペーサー	(1)
11		123-16105	CASING	ケーシング	(1)
12		400-16762	PUMP COVER	ポンプ カバー	(1)
13		SS-4112215-SP	SCREW 11/64-40 L=22	ナベネジ 11/64-40 L=22	(2)
14		SS-6090810-SP	SCREW 9/64-40 L=7.5	ヒラネジ 9/64-40 L=7.5	(3)
15		SQ-1110401-MZ	CONNECTING SCREW	チューブレンケツネジ	(1)
16		400-16763	PUMP NET	ポンプ アミ	(1)
17		132-29356	FLOAT ASM.	ウキコクミ	1
18		121-29904	OIL GAUGE BAR	ユリョウシジボウ	(1)
19		132-29307	FLOAT SUPPORT	ウキコササエ	(1)
20		121-29805	FLOAT	ウキコ	(1)
21		SM-6061802-TP	SCREW M6 L=18	ロツカクアナボルト	2
22		WP-0651056-SD	WASHER 6.5X11X1	ヒラザガネ 6.5X11X1	2
23		132-28655	LUBRICATION MECHANISM PIPE ASM.	キュウコパイプクミ	1
24		BP-3000001-0R	VINYL PIPE	ビニールパイプ	0.03
25		131-42500	CARTRIDGE FILTER	カートリッジフィルタ	1
26		SQ-1150454-SD	CONNECTING SCREW	パイブレンケツネジ	2
27		131-43805	EXHAUST PORT SUPPORT	トシュツグチササエ	1
28		SM-4050855-SP	SCREW	ナベネジ M5 L=8	1
29		131-43300	OIL GAUGE	オイルゲージ	1
30		131-44001	OIL GAUGE GASKET	オイルゲージパッキン	1
31		SQ-1110451-MZ	CONNECTING SCREW	パイブレンケツネジ	1
32		NS-6110310-SP	NUT 11/64-40	ロツカクナット 11/64-40	1
33		131-42955	FILTER GUIDE ASM.	フィルタガイド (クミ)	1
34		131-70808	RUBBER RING	Oリング	1
35		SM-4051601-SC	SCREW M5X0.8 L=16	ナベコネジ M5X0.8 L=16	1
36		SQ-1110451-MZ	CONNECTING SCREW	パイブレンケツネジ	2
37		SQ-1150451-MZ	CONNECTING SCREW	チューブレンケツネジ	1
38		131-42609	OIL TUBE HOLDER	パイブドメ	3
39		131-44100	OILING PIN	ハリキュウコピン	1
40		131-44209	OIL FELT	ハリキュウコピンフェルト	1
41		TA-0400301-M0	PLUG D=4X4.5 L=3	トメセン D=4X4.5 L=3	1
42		SM-8050502-TP	SCREW M5 L=5	トメネジ	1
43		131-43417	OILING PIN	ウワルーパーキュウコピン	1
44		131-43508	OIL FELT	ウワルーパーキュウコピンフェルト	1
45		132-30107	OIL PLUG	ウワルーパーキュウコピントメセン	1
46		SS-6121020-SP	SCREW 3/16-28 L=9.5	ヒラネジ 3/16-28 L=9.5	1
47		SQ-1150441-SD	CONNECTING SCREW	パイブレンケツネジ	1
48		SM-4060801-SE	SCREW	ナベネジ	1
49		SS-8110520-TP	SCREW 11/64-40 L=4.5	トメネジ 11/64-40 L=4.5	1
50		CQ-2020000-00	OIL WICK	ユシン	0.06
51		132-29208	WORM EXHAUST PORT GUIDE	ウォームトシュツグチガイド	1
52		NS-6110310-SP	NUT 11/64-40	ロツカクナット 11/64-40	1
53		SQ-1110451-MZ	CONNECTING SCREW	パイブレンケツネジ	1
54		236-30007	TUBE	チューブ	0.17
55		132-28804	OIL FELT GUIDE	ハリクドウピンキュウコフェルトガイド	1
56		310-18005	SCREW	ナベネジ	2
57		132-29109	OIL FELT B	ハリクドウリンクピンキュウコフェルトB	1
58		132-29406	OIL FELT A	ハリクドウリンクピンキュウコフェルトA	1
59		132-28903	OIL FELT PRESSER	ハリクドウピンキュウコフェルトオサエ	2
60		310-18005	SCREW	ナベネジ	1
61		132-29000	FELT PRESSER SPACER	ハリキュウコフェルトオサエスペーサー	1
62		BP-3000001-0R	VINYL PIPE	ビニールパイプ	0.29
63		SQ-0000451-MZ	CONNECTING SCREW	パイブレンケツネジ	1

## 16. SEMI-SUNKEN TYPE TABLE COMPONENTS

卓上式テーブル関係

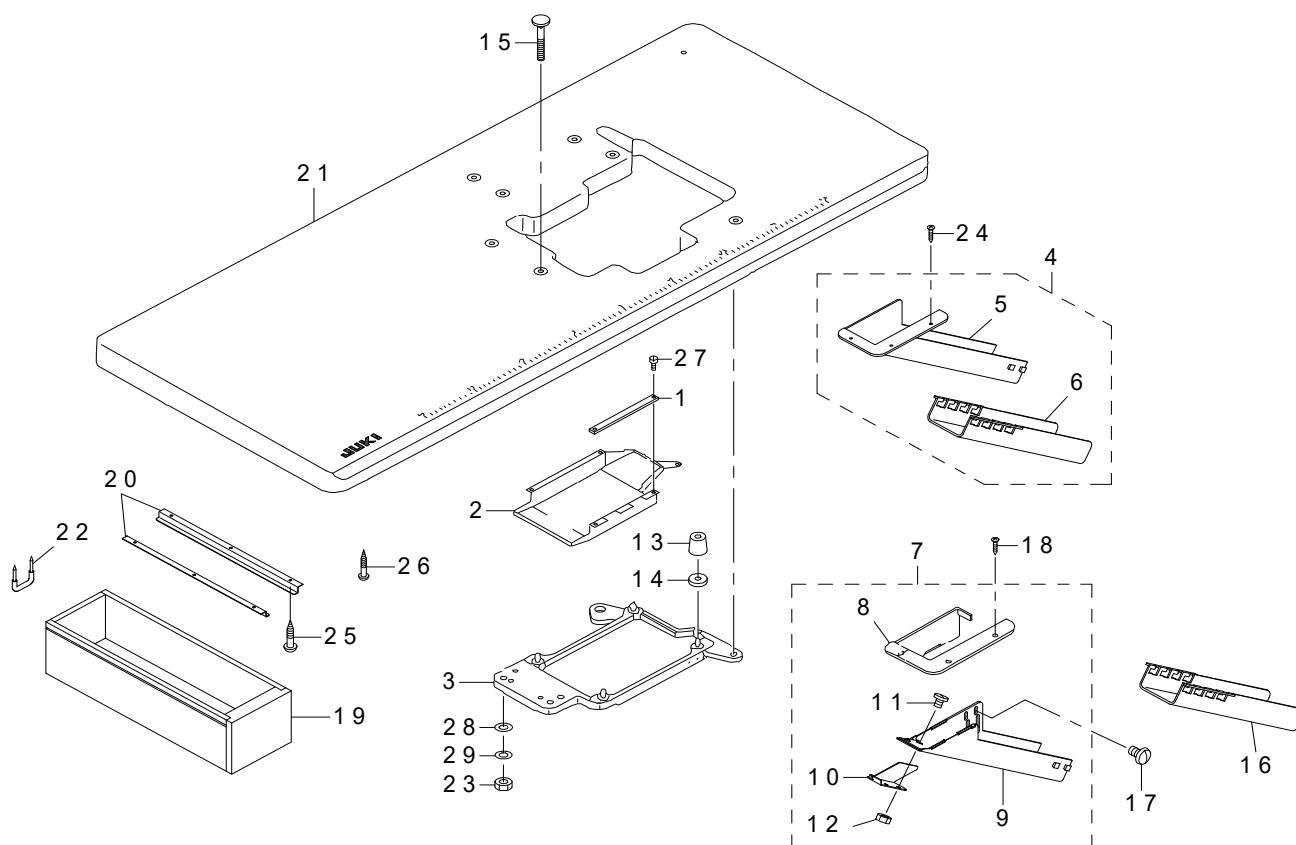

REF.NO	NOTE	PART NO	DESCRIPTION	品名	Qty
1		131-61005	CASE SPONGE	ケーススポンジ	1
2		131-60908	COOLING FAN CASE	ソーファケース	1
3		131-61153	FRAME SUPPORT PLATE ASM.	フレームウケイタクミ	1
4	#01	123-41954	CLOTH WASTE CHUTE ASM.	ヌノクスシュート (タクジヨウ) クミ	1
5		123-41905	CLOTH WASTE CHUTE(SEMI-SUNKEN)	ヌノクスシュート (タクジヨウ)	(1)
6		123-41806	CLOTH WASTE CHUTE	ヌノクスシュート	(1)
7	#02	131-55759	CLOTH WASTE CHUTE ASM. (KUMI)	ヌノクスシュート (クミ)	1
8		131-55601	CLOTH WASTE CHUTE INLET	ヌノクスシュートグチ	(1)
9		131-55700	CLOTH WASTE CHUTE UPPER	ヌノクスシュートウエ	(1)
10		131-55502	CHUTE SUPPORT	シュートササエ	(1)
11		SS-5090610-SP	SCREW 9/64-40 L=6	トラスネジ 9/64-40 L=6	(3)
12		NS-6090310-SP	NUT 9/64-40	ロックナット 9/64-40	(3)
13		131-55403	DUST-PROOF RUBBER	ボウシンゴム	4
14		131-56500	DUST-PROOF RUBBER SPACER	ボウシンゴムスペーサー	4
15		131-55007	HOLDING PLATE BOLT	ウケイタボルト	4
16	#02	123-41806	CLOTH WASTE CHUTE	ヌノクスシュート	1
17	#02	SS-5110710-SP	SCREW 11/64-40 L=7	トラスネジ 11/64-40 L=7	2
18	#02	SK-2351601-SE	SCREW	丸皿木ねじ D=3.5 L=16	3
19		111-55108	DRAWER	ヒキダシ	1
20		111-55207	DRAWER SUPPORT	ヒキダシササエ	2
21		119-59400	TABLE (SEMI-SUNKEN)	テーブル (タクジヨウ)	1
22		D8204-555-D00	DRAWER STOPPER	ヒキダシストッパー	1
23		NS-6240630-SE	NUT 3/8-18	ロックナット	4
24	#01	SK-2351601-SE	SCREW	丸皿木ねじ D=3.5 L=16	3
25		SK-3311500-SC	WOOD SCREW D=3.1 L=15	マルモクネジ D=3.1 L=15	6
26		SK-3513200-SC	WOOD SCREW D=5.1 L=32	マルモクネジ D=5.1 L=32	4
27		SS-6090630-TP	SCREW 9/64-40 L=6	ヒラネジ 9/64-40 L=6	5
28		WP-1002036-SE	WASHER 10X21X2	ヒラザガネ	4
29		WS-1002560-KR	SPRING WASHER 10X18X2.5	バネザガネ 10X18X2.5	4
		NOTE(注記)	#01...EXCEPT JE #02...FOR JE	JE は除く JE 用	



# 17. FULLY-SUNKEN TYPE TABLE COMPONENTS

全沈式テーブル関係

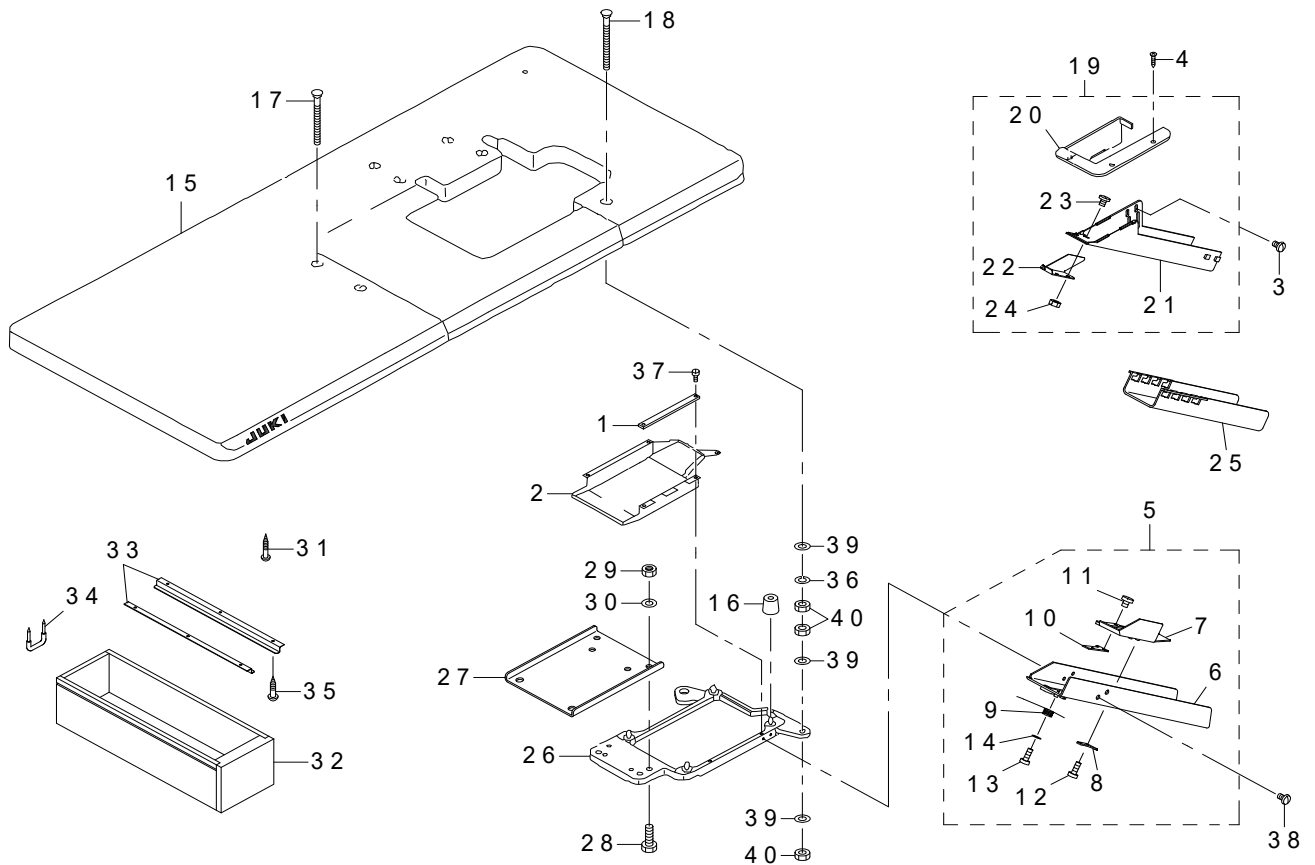

REF.NO	NOTE	PART NO	DESCRIPTION	品名	Qty
1		131-61005	CASE SPONGE	ケーススポンジ	1
2		131-60908	COOLING FAN CASE	ソーファケース	1
3	#02	SS-5110710-SP	SCREW 11/64-40 L=7	トラスネジ 11/64-40 L=7	2
4	#02	SK-2351601-SE	SCREW	丸皿木ねじ D=3.5 L=16	3
5	#01	131-55858	CLOTH WASTE CHUTE ASM.	ヌノクスシュート (ゼンチン) クミ	1
6		131-56203	CLOTH WASTE CHUTE	ヌノクスシュート (ゼンチン)	(1)
7		131-56302	CLOTH WASTE CHUTE INLET	ヌノクスシュートグチ	(1)
8		131-55908	CHUTE INLET LEVER	シュートグチレバー	(1)
9		131-56005	CHUTE INLET SPRING	シュートグチバネ	(1)
10		131-56104	CHUTE INLET RUBBER	シュートグチゴム	(1)
11		SS-6090420-SP	SCREW 9/64-40 L=4.0	ヒラネジ 9/64-40 L=4	(2)
12		ST-6030821-0A	SCREW D=3-24 L=8	タツピンネジ D=3-24 L=8	(2)
13		ST-6030821-0A	SCREW D=3-24 L=8	タツピンネジ D=3-24 L=8	(1)
14		WP-0370316-SD	WASHER 3.7X8X0.3	ヒラザガネ 3.7X8X0.3	(1)
15		119-59558	TABLE ASM.	テーブル (ゼンチン) クミ	1
16		131-55403	DUST-PROOF RUBBER	ボウシゴム	4
17		131-55106	HOLDING PLATE BOLT C	ウケイタボルト (C)	2
18		131-55205	HOLDING PLATE BOLT D	ウケイタボルト (D)	2
19	#02	131-55759	CLOTH WASTE CHUTE ASM.	ヌノクスシュート (クミ)	1
20		131-55601	CLOTH WASTE CHUTE INLET	ヌノクスシュートグチ	(1)
21		131-55700	CLOTH WASTE CHUTE UPPER	ヌノクスシュートウエ	(1)
22		131-55502	CHUTE SUPPORT	シュートササエ	(1)
23		SS-5090610-SP	SCREW 9/64-40 L=6	トラスネジ 9/64-40 L=6	(3)
24		NS-6090310-SP	NUT 9/64-40	ロツカクナット 9/64-40	(3)
25	#02	123-41806	CLOTH WASTE CHUTE	ヌノクスシュート	1
26		131-61153	FRAME SUPPORT PLATE ASM.	フレームウケイダクミ	1
27		131-55304	FRAME HOLDING PLATE COUPLING	フレームウケイタツギテ	1
28		SM-9082513-CF	SCREW M8 L=25	ロツカクアナボルト M8 L=25	4
29		NM-6080600-SM	NUT M8	ロツカクナット M8 1シユ	4
30		WP-0850002-SC	WASHER 8.5X18X1.6	ヒラザガネ 8.5X18X1.6	4
31		SK-3513200-SC	WOOD SCREW D=5.1 L=32	マルモクネジ D=5.1 L=32	4
32		111-55108	DRAWER	ヒキダシ	1
33		111-55207	DRAWER SUPPORT	ヒキダシ ササエ	2
34		D8204-555-D00	DRAWER STOPPER	ヒキダシストツパー	1
35		SK-3311500-SC	WOOD SCREW D=3.1 L=15	マルモクネジ D=3.1 L=15	6
36		WS-1002560-KR	SPRING WASHER 10X18X2.5	バネザガネ 10X18X2.5	4
37		SS-6090630-TP	SCREW 9/64-40 L=6	ヒラネジ 9/64-40 L=6	5
38	#01	SS-5110710-SP	SCREW 11/64-40 L=7	トラスネジ 11/64-40 L=7	2
39		WP-1002036-SE	WASHER 10X21X2	ヒラザガネ	12
40		NS-6240630-SE	NUT 3/8-18	ロツカクナット	12
		NOTE(注記)	#01....EXCEPT JE #02....FOR JE	JE は除く JE 用	

# 18. STAND COMPONENTS (Z/T)

脚関係 (Z / T)

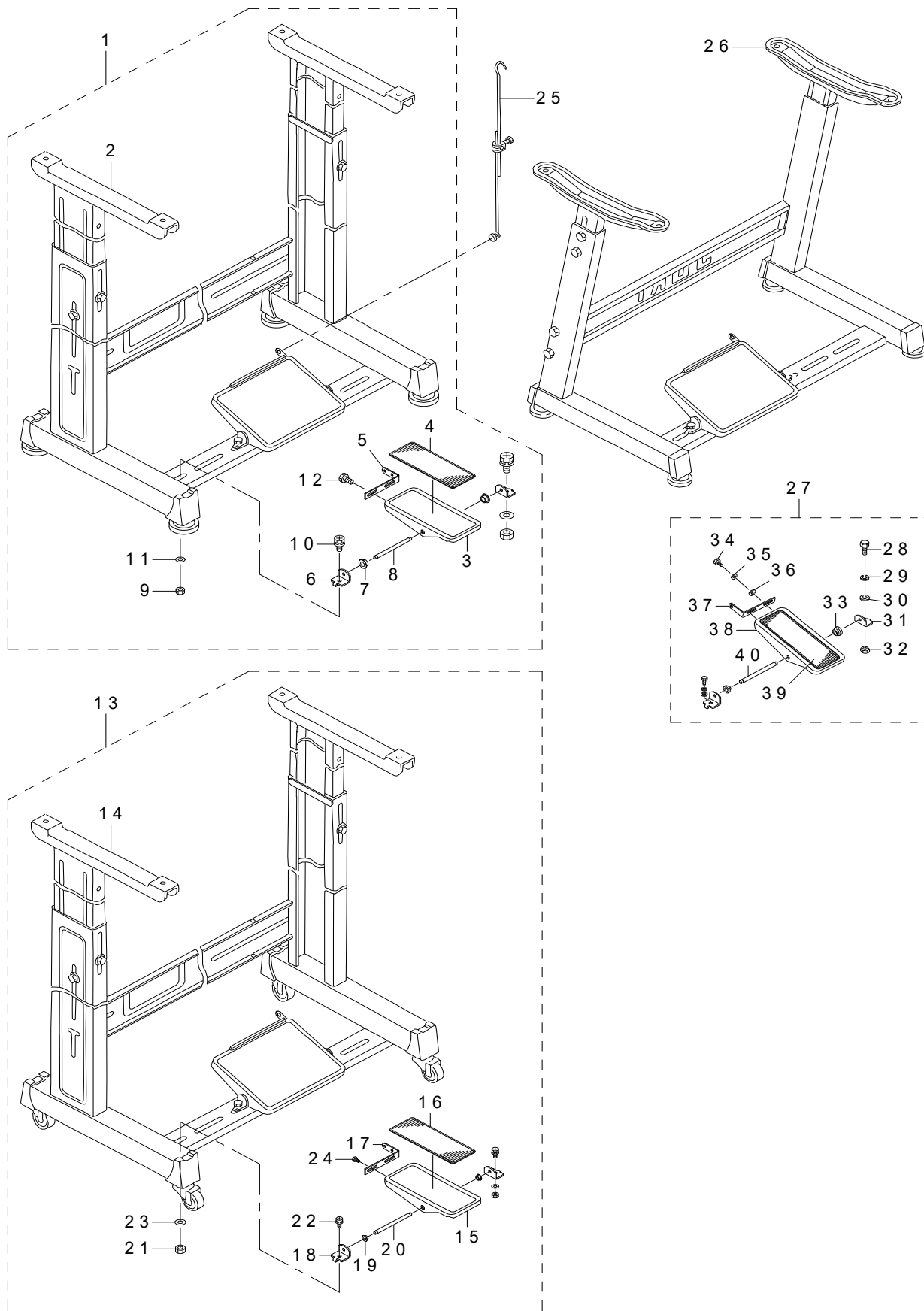

REF.NO	NOTE	PART NO	DESCRIPTION	品名	Qty
1		119-60655	T STAND JUNCTION	Tキヤクケツゴウ	1
2		111-57567	T LEG JUNCTION	Tキヤクケツゴウ	(1)
3		GPF-06060000	PEDAL	ペダル	(1)
4		GPF-06070000	PEDAL MAT	ペダル マット	(1)
5		GPF-06080000	PEDAL ADJUSTING PLATE	フミイタ チョウセツパン	(1)
6		111-59001	PEDAL SHAFT BRACKET	フミイタ ジクウケ	(2)
7		D8113-555-B00	PEDAL BUSHING	フミイタ フツシユ	(2)
8		B8153-771-000	PEDAL CONNECTING ROD	ペダルジク	(1)
9		NM-6080001-SE	NUT M8	ロツカクナツト M8 1シユ	(2)
10		SL-9082091-SE	WASHER HEXAGONAL BOLT	ザガネツキロツカクボルト	(2)
11		WP-0871602-SE	WASHER 8.7X18X1.6	ヒラザガネ 8.7X18X1.6	(2)
12		SL-9061291-SE	WASHER HEXAGONAL BOLT M6 L=12	ザガネツキロツカクボルト	(2)
13		119-60754	T STAND JUNCTION(WITH CASTER)	Tキヤクケツゴウ (キヤスターツキ)	1
14		111-59365	T STAND JUNCTION	Tキヤクケツゴウ	(1)
15		GPF-06060000	PEDAL	ペダル	(1)
16		GPF-06070000	PEDAL MAT	ペダル マット	(1)
17		GPF-06080000	PEDAL ADJUSTING PLATE	フミイタ チョウセツパン	(1)
18		111-59001	PEDAL SHAFT BRACKET	フミイタ ジクウケ	(2)
19		D8113-555-B00	PEDAL BUSHING	フミイタ フツシユ	(2)
20		B8153-771-000	PEDAL CONNECTING ROD	ペダルジク	(1)
21		NM-6080001-SE	NUT M8	ロツカクナツト M8 1シユ	(2)
22		SL-9082091-SE	WASHER HEXAGONAL BOLT	ザガネツキロツカクボルト	(2)
23		WP-0871602-SE	WASHER 8.7X18X1.6	ヒラザガネ 8.7X18X1.6	(2)
24		SL-9061291-SE	WASHER HEXAGONAL BOLT M6 L=12	ザガネツキロツカクボルト	(2)
25		B7114-012-0A0	MOTOR CONNECTING ROD ASM.	レンケツポー ツギテ クミ	1
26		111-51065	Z LEG JUNCTION (B)	Zキヤクケツゴウ (B)	1
27		B8151-771-0A0	PEDAL ASM.	Zキヤクヨー ペダル クミ	1
28		SM-9082023-SE	SCREW M8 L=20	ロツカクボルト M8 L=20	(2)
29		WS-0861410-KR	SPRING WASHER 8.6X15X1.4	バネザガネ 8.6X15X1.4	(2)
30		WP-0871602-SE	WASHER 8.7X18X1.6	ヒラザガネ 8.7X18X1.6	(4)
31		111-51909	PEDAL SHAFT BRACKET	フミイタ ジクウケ	(2)
32		NM-6080721-SE	NUT M8	ロツカクナツト M8	(2)
33		D8113-555-B00	PEDAL BUSHING	フミイタ フツシユ	(2)
34		SM-9061203-SE	SCREW M6 L=12	ロツカクボルト M6 L=12	(2)
35		WS-0621210-KR	SPRING WASHER 6.2X11.4X1.2	バネザガネ 6.2X11.4X1.2	(2)
36		WP-0671016-SE	WASHER 6.7X13X1	ヒラザガネ 6.7X13X1	(2)
37		112-46600	PEDAL ADJUSTING PLATE	フミイタ チョウセツ イタ	(1)
38		112-46501	PEDAL	ペダル	(1)
39		B8152-771-000	PEDAL MAT	ペダルマット	(1)
40		B8153-771-000	PEDAL CONNECTING ROD	ペダルジク	(1)

# 19. THREAD STAND COMPONENTS (FOR MO-6904G, MO-6914G)

糸立装置関係 (MO-6904G, MO-6914G用)

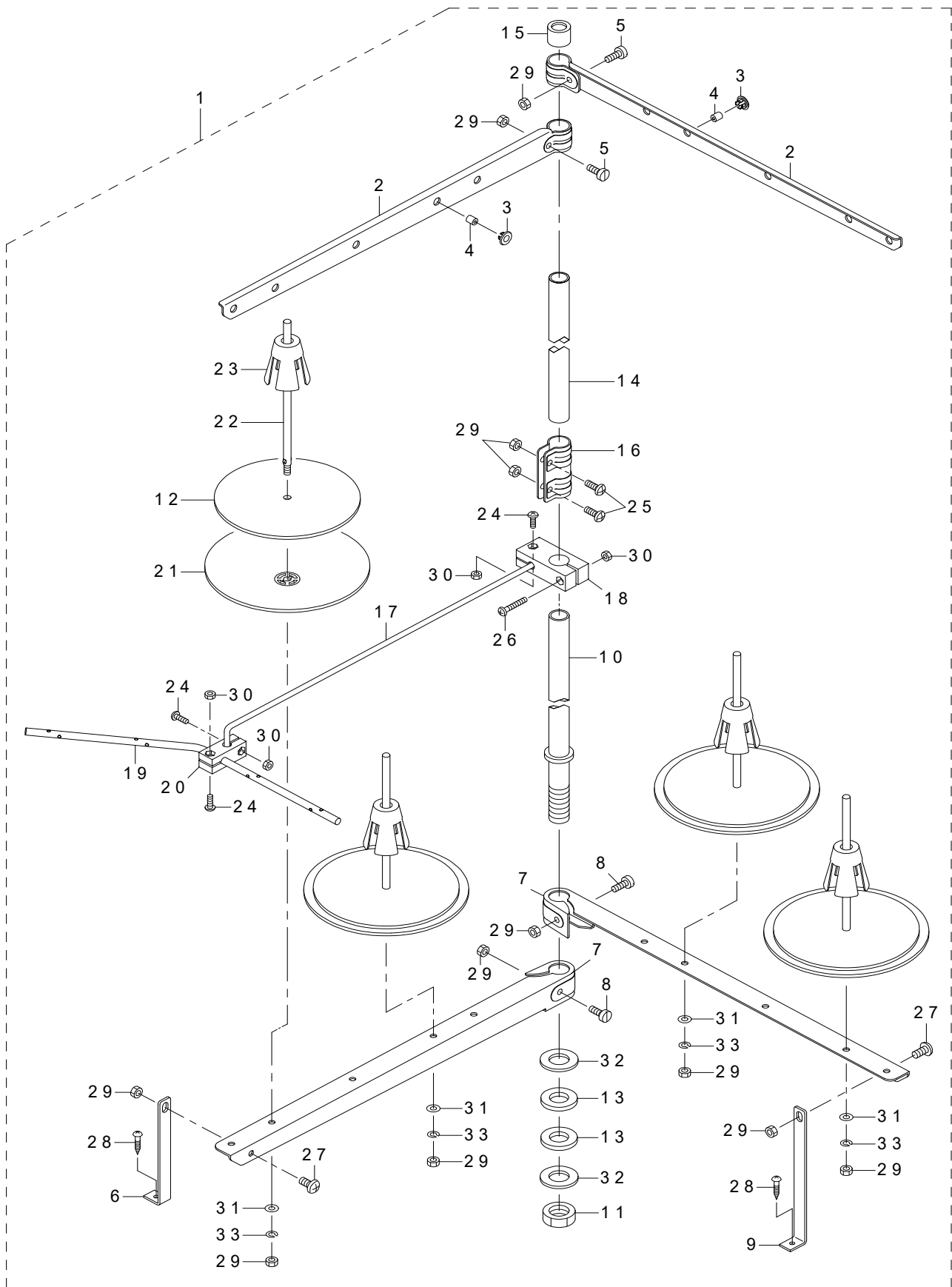

REF.NO	NOTE	PART NO	DESCRIPTION	品名	Qty
1		401-06593	THREAD STAND ASM.	糸立装置組 (極厚オーバー)	1
2		401-06575	SPOOL REST LONG ARM UPPER	糸立糸案内 (長)	(2)
3		400-85795	THREAD GUIDE BUSHING	糸道ブッシュ	(4)
4		400-85794	THREAD GUIDE	糸道	(4)
5		400-96327	SPOOL REST ARM UPPER SCREW	糸立腕 (上) 止めねじ	(2)
6		401-06577	SPOOL REST ARM LOWER A	糸立腕支え (A)	(1)
7		401-06574	SPOOL REST LONG ARM LOWER	糸立腕下 (長)	(2)
8		400-96326	SPOOL REST ARM LOWER SCREW	糸立腕 (下) 止めねじ	(2)
9		401-06578	SPOOL REST ARM LOWER B	糸立腕支え (B)	(1)
10		400-85784	SPOOL REST ROD LOWER	糸立棒 (下)	(1)
11		400-96325	SPOOL REST ROD NUT	糸立棒止ナット	(1)
12		400-85789	SPOOL REST CUSHION	糸巻受皿クッション	(4)
13		400-85796	SPOOL REST ROD RUBBER CUSHION	糸立棒防振ゴム	(2)
14		400-85785	SPOOL REST ROD UPPER	糸立棒 (上)	(1)
15		400-85793	SPOOL REST ROD RUBBER CAP	糸立棒保護キャップ	(1)
16		400-85792	SPOOL REST ROD JOINT	糸立棒継手	(1)
17		401-06576	THREAD GUIDE ARM	糸立糸案内腕	(1)
18		401-06579	THREAD GUIDE ARM BASE	糸立糸案内腕台	(1)
19		401-06582	THREAD GUIDE 4	糸立糸案内下 (4本糸)	(1)
20		401-06580	THREAD GUIDE UNDER BASE	糸立糸案内下台	(1)
21		400-85788	SPOOL REST	糸巻受皿	(4)
22		400-85790	SPOOL PIN	糸巻受棒	(4)
23		400-85791	SPOOL RETAINER	糸巻振れ止め	(4)
24		SM-4041201-SC	SCREW M4 L=12	なべ小ねじ M4 L=12	(3)
25		SM-4051405-SE	SCREW M5 L=14	なべ小ねじ M5 L=14	(2)
26		SM-4042501-SC	SCREW M4X0.7 L=25	なべ小ねじ M4X0.7 L=25	(1)
27		SM-4051001-SE	SCREW M5 L=10	なべ小ねじ M5X0.8 L=10	(2)
28		SK-3412001-SE	WOOD SCREW D=4.1 L=20	丸木ねじ D=4.1 L=20	(2)
29		NM-6050001-SE	NUT M5	六角ナット M5	(12)
30		NM-6040002-SC	NUT M4	六角ナット M4X0.7 2種	(4)
31		WP-0531001-SC	WASHER M5	平座金みがき丸 M5	(4)
32		WP-1612616-SE	WASHER 16X30X2.6	平座金	(2)
33		WS-0510002-KN	SPRING WASHER M5	ばね座金 M5	(4)

## 20. THREAD STAND COMPONENTS (FOR MO-6916G)

糸立装置関係 (MO-6916G用)

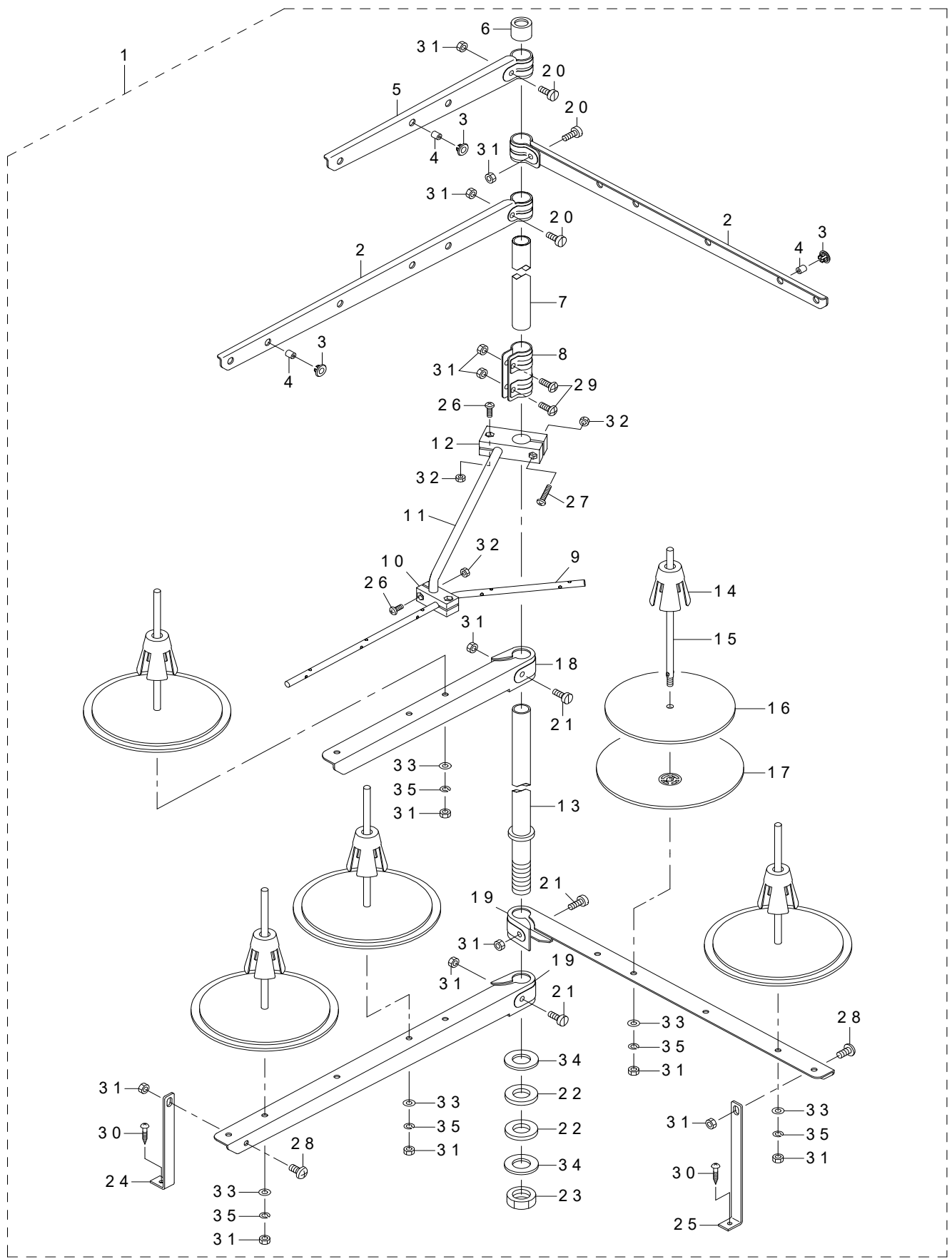

REF.NO	NOTE	PART NO	DESCRIPTION	品名	Qty
1		401-06604	THREAD STAND ASM.	糸立装置組 (太巻用極厚インター)	1
2		401-06575	SPOOL REST LONG ARM UPPER	糸立糸案内 (長)	(2)
3		400-85794	THREAD GUIDE	糸道	(5)
4		400-85795	THREAD GUIDE BUSHING	糸道ブッシュ	(5)
5		400-85787	SPOOL REST ARM UPPER	糸立腕 (上)	(1)
6		400-85793	SPOOL REST ROD RUBBER CAP	糸立棒保護キャップ	(1)
7		400-85785	SPOOL REST ROD UPPER	糸立棒 (上)	(1)
8		400-85792	SPOOL REST ROD JOINT	糸立棒継手	(1)
9		401-06581	THREAD GUIDE 5	糸立糸案内下 (5本糸)	(1)
10		401-06580	THREAD GUIDE UNDER BASE	糸立糸案内下台	(1)
11		401-06576	THREAD GUIDE ARM	糸立糸案内腕	(1)
12		401-06579	THREAD GUIDE ARM BASE	糸立糸案内腕台	(1)
13		400-85784	SPOOL REST ROD LOWER	糸立棒 (下)	(1)
14		400-85791	SPOOL RETAINER	糸巻振れ止め	(5)
15		400-85790	SPOOL PIN	糸巻受棒	(5)
16		400-85789	SPOOL REST CUSHION	糸巻受皿クッション	(5)
17		400-85788	SPOOL REST	糸巻受皿	(5)
18		400-85786	SPOOL REST ARM LOWER	糸立腕 (下)	(1)
19		401-06574	SPOOL REST LONG ARM LOWER	糸立腕下 (長)	(2)
20		400-96327	SPOOL REST ARM UPPER SCREW	糸立腕 (上) 止めねじ	(3)
21		400-96326	SPOOL REST ARM LOWER SCREW	糸立腕 (下) 止めねじ	(3)
22		400-85796	SPOOL REST ROD RUBBER CUSHION	糸立棒防振ゴム	(2)
23		400-96325	SPOOL REST ROD NUT	糸立棒止ナット	(1)
24		401-06577	SPOOL REST ARM LOWER A	糸立腕支え (A)	(1)
25		401-06578	SPOOL REST ARM LOWER B	糸立腕支え (B)	(1)
26		SM-4041201-SC	SCREW M4 L=12	なべ小ねじ M4 L=12	(3)
27		SM-4042501-SC	SCREW M4X0.7 L=25	なべ小ねじ M4X0.7 L=25	(1)
28		SM-4051001-SE	SCREW M5 L=10	なべ小ねじ M5X0.8 L=10	(2)
29		SM-4051405-SE	SCREW M5 L=14	なべ小ねじ M5 L=14	(2)
30		SK-3412001-SE	WOOD SCREW D=4.1 L=20	丸木ねじ D=4.1 L=20	(2)
31		NM-6050001-SE	NUT M5	六角ナット M5	(15)
32		NM-6040002-SC	NUT M4	六角ナット M4X0.7 2種	(4)
33		WP-0531001-SC	WASHER M5	平座金みがき丸 M5	(5)
34		WP-1612616-SE	WASHER 16X30X2.6	平座金	(2)
35		WS-0510002-KN	SPRING WASHER M5	ばね座金 M5	(5)

## 21. SPECIAL ORDER PARTS COMPONENTS

特別注文部品関係

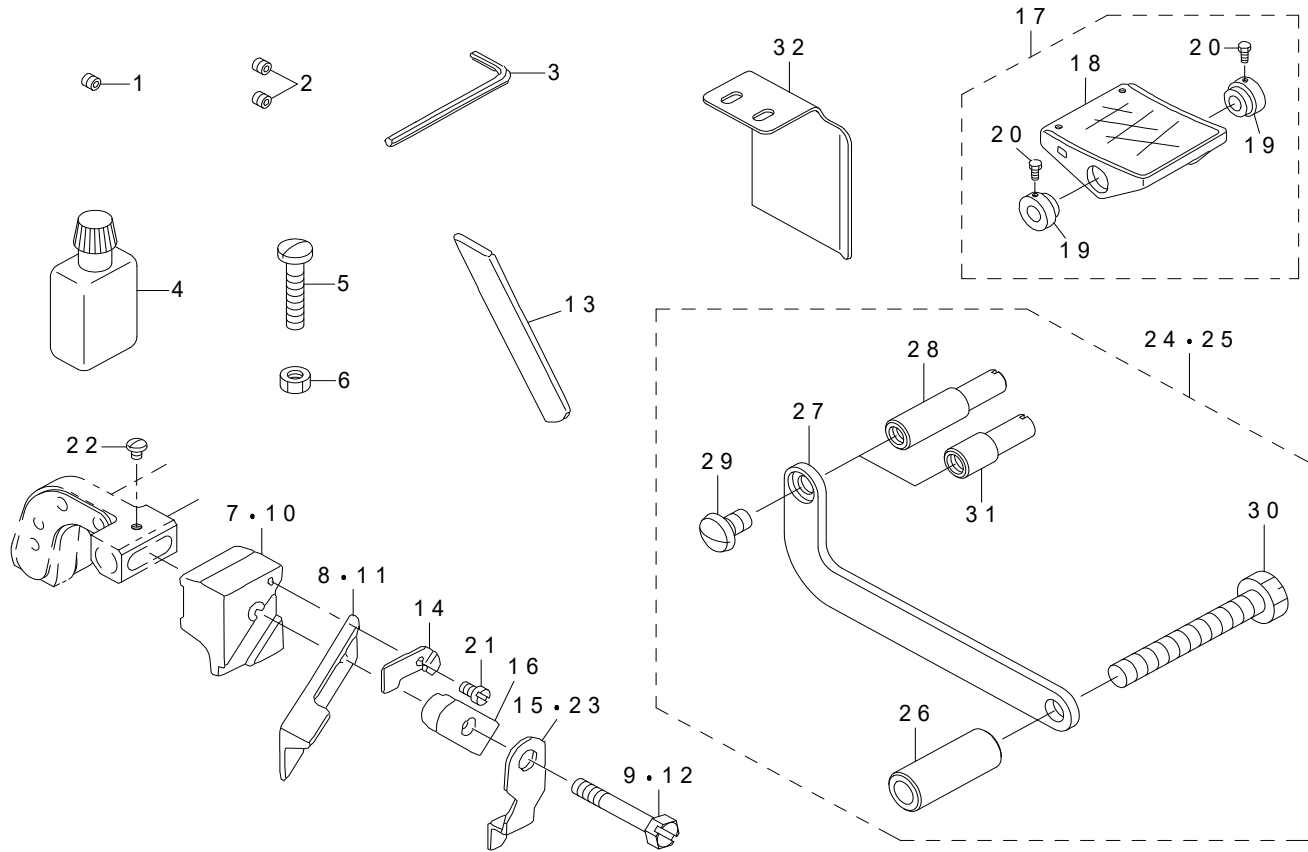

REF.NO	NOTE	PART NO	DESCRIPTION	品名	Qty
1	#01	SS-8080322-TP	SCREW 1/8-44 L=3.2	トメネジ 1/8-44 L=3.2	1
2	#02	SS-8080322-TP	SCREW 1/8-44 L=3.2	トメネジ 1/8-44 L=3.2	2
3		B9112-804-000	SPANNER	ハリ トメネジ スパナ	1
4		B9135-123-0B0	SILICON OIL LUBRICANT ASM. (30CC)	エスレンヨーキ (30CC)	1
5	#06	SS-7092110-TP	SCREW 9/64-40 L=21	マルヒラネジ 9/64-40 L=21	1
6	#06	NS-6090310-SP	NUT 9/64-40	ロツカクナツト 9/64-40	1
7	#03	115-98000	UPPER KNIFE SUPPORT	ウワメスササエ	1
8	#04	115-65900	UPPER KNIFE	ウワメス	1
9	#03	SS-9111610-SP	SCREW 11/64-40 L=16	ロツカクボルト 11/64-40 L=16	1
10	#06	115-65405	UPPER KNIFE SUPPORT	ウワメスササエ	1
11	#05	B4111-804-00E	UPPER KNIFE	チヨウコー ナミガタウワメス	1
12	#06	SS-9112420-TP	SCREW 11/64-40 L=24	ロツカクボルト 11/64-40 L=24	1
13		120-05302	SINTERED LOWER KNIFE	チヨウコウシタメス	1
14		115-65702	WASHER	ウワメスオサエ ザガネ	1
15	#04	115-65603	UPPER KNIFE COVER	ウワメスカバー	1
16		115-65504	UPPER KNIFE PRESSER PLATE	ウワメスオサエ	1
17		119-65753	PEDAL ASM.	ペダル (クミ)	1
18		119-65704	PEDAL	ペダル	(1)
19		119-65803	PEDAL THRUST COLLAR	ペダルササエウデ	(2)
20		SM-9061203-SE	SCREW M6 L=12	ロツカクボルト M6 L=12	(2)
21		SS-4060310-SP	SCREW 3/32-56 L=2.5	ナベネジ 3/32-56 L=2.5	1
22		SS-4060310-SP	SCREW 3/32-56 L=2.5	ナベネジ 3/32-56 L=2.5	1
23	#05	118-48405	UPPER KNIFE COVER	ウワメスカバー	1
24	#07	400-11755	SYNCHRONIZER TURN STOPPER ASM.	シンクロナイザーマワリドメクミ	1
25		400-25294	SYNCHRONIZER STOPPER ASM.	シンクロナイザーマワリドメクミ (SY-1)	1
26		400-11758	SYNCHRONIZER BASE COLLAR	シンクロトリツケイタカラー	(1)
27		400-11757	SYNCHRONIZER STOPPER BASE	シンクロナイザーマワリドメトリツケイタ	(1)
28		400-22255	SYNCHRONIZER STOPPER	シンクロナイザーストップパー	(1)
29		SS-5120810-SP	SCREW	バインド ネジ	(1)
30		SS-9154540-SP	SCREW 15/64-28 L=45	ロツカクボルト 15/64-28 L=45	(1)
31	#07	400-11756	SYNCHRONIZER STOPPER	シンクロマワリドメ	(1)
32		400-36778	V_BELT SLIDER	ベルトスライダー	1
		NOTE(注記)	#01...FOR MO-6904G #02...FOR MO-6914G,MO-6916G #03...FOR MO-6904G,MO-6914G #04...FOR MO-6904G,MO-6916G #05...FOR MO-6914G #06...FOR MO-6916G #07...FOR FOR SC-380	MO-6904G用 MO-6914G, MO-6916G用 MO-6904G, MO-6914G用 MO-6904G, MO-6916G用 MO-6914G用 MO-6916G用 SC-380用	



## 22. ACCESSORIES PARTS COMPONENTS

付属品関係

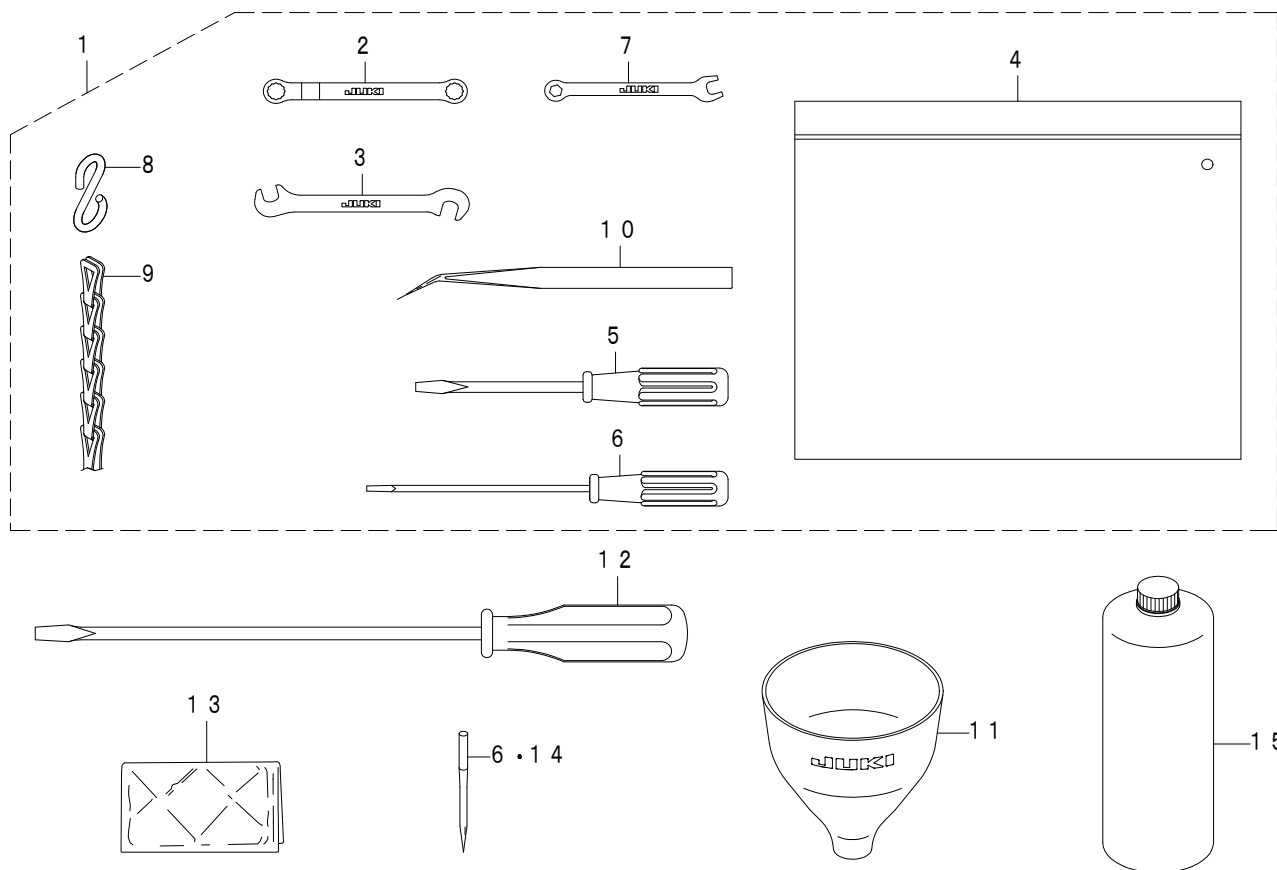

REF.NO	NOTE	PART NO	DESCRIPTION	品名	Qty
1		131-60858	ACCESSORIE BAG ASM.	フックピンバッグ (クミ)	1
2		131-60007	RING SPANNER	メガネレンチ (7X7)	(1)
3		131-60205	PIN SPANNER	シュオクリウデピンスパナ	(1)
4		229-32800	ACCESSORIE BAG	フックピンバッグ	(1)
5		229-33105	SCREW DRIVER MIDDLE	ドライバー (チユウ)	(1)
6		123-47308	SCREW DRIVER (SMALL)	ドライバー (ショウ)	(1)
7		131-60106	SPANNER (5X6)	スパナ (5X6)	(1)
8		131-60304	S SHAPED HOOK	Sガタカナガ	(2)
9		131-60403	CHAIN	クサリ	(1)
10		122-88403	TWEEZERS	ピンセット	(1)
11		131-60601	FUNNEL	ジョーゴ	1
12		229-33006	SCREW DRIVER LARGE	ドライバー (ダイ)	1
13		400-48535	HEAD COVER	トウフカバー	1
14	#01	MDO-500S2104	NEEDLE DOX5 S #21S-4	ハリ DOX5 (Sケイジヨウ) #21S-4	1
15	*	MML-018800CB	JUKI CORPORATION GENUINE OIL 18	ジューキ コーポレーション ジェニューインオイル18	1
16	#02	MDO-500S1804	NEEDLE DOX5 S #18S-4	ハリ DOX5 (Sケイジヨウ) #18S-4	1
		NOTE(注記)	#01....FOR MO-6904G,MO-6916G #02....FOR MO-6914G	MO-6904G, MO-6916G用 MO-6914G用	



NUMERICAL INDEX OF PARTS

索引

PART NO 品番	PAGE 頁	REF NO	PART NO 品番	PAGE 頁	REF NO	PART NO 品番	PAGE 頁	REF NO	PART NO 品番	PAGE 頁	REF NO
BP-3000001-0R	26	24	NM-6080001-SE	30	21	SM-4051001-SE	32	27	SS-5110710-SP	28	38
BP-3000001-0R	26	62	NM-6080600-SM	28	29	SM-4051001-SE	34	28	SS-5120810-SP	35	29
B1215-804-000	6	21	NM-6080721-SE	30	32	SM-4051055-SP	22	8	SS-5150510-SP	20	44
B1422-804-A00	14	14	NS-6090310-SN	2	5	SM-4051255-SP	4	7	SS-6060210-SP	18	17
B1422-804-B00	14	15	NS-6090310-SP	23	38	SM-4051255-SP	12	25	SS-6060340-SP	18	10
B1422-804-C00	14	16	NS-6090310-SP	27	12	SM-4051405-SE	32	25	SS-6060340-SP	18	36
B1422-804-D00	14	17	NS-6090310-SP	28	24	SM-4051405-SE	34	29	SS-6060440-TP	14	23
B1422-804-E00	14	18	NS-6090310-SP	35	6	SM-4051601-SC	26	35	SS-6060440-TP	18	23
B1508-804-000	18	8	NS-6110310-SP	26	32	SM-4060801-SE	26	48	SS-6080320-SP	10	15
B1508-804-000	18	21	NS-6110310-SP	26	52	SM-6040600-SP	12	22	SS-6080340-SP	12	78
B1510-814-000	18	24	NS-6110420-SP	2	46	SM-6051202-TP	10	34	SS-6080340-SP	16	17
B1511-814-000	18	18	NS-6110420-SP	16	26	SM-6051202-TP	12	55	SS-6080410-SP	12	53
B1514-816-000	18	34	NS-6110420-SP	20	20	SM-6051202-TP	15	2	SS-6080410-SP	14	28
B2119-816-A00	15	27	NS-6240630-SE	27	23	SM-6051202-TP	15	14	SS-6080720-SP	8	23
B2119-816-B00	15	28	NS-6240630-SE	28	40	SM-6061200-SP	14	37	SS-6081210-TP	6	48
B2119-816-C00	15	29	NS-6620320-SP	10	40	SM-6061200-SP	16	27	SS-6090420-SP	28	11
B2119-816-D00	15	30	NS-6680410-SP	4	27	SM-6061202-TP	6	33	SS-6090620-TP	12	8
B2119-816-E00	15	31				SM-6061202-TP	6	37	SS-6090620-TP	14	44
B2530-704-000	14	53	PS-0200052-KH	20	22	SM-6061402-TP	8	3	SS-6090630-TP	14	40
B3534-352-000	26	7	PS-0200062-KH	15	32	SM-6061402-TP	8	8	SS-6090630-TP	14	52
B4111-804-00E	23	29	PS-0300062-KH	14	41	SM-6061402-TP	10	7	SS-6090630-TP	27	27
B4111-804-00E	35	11	PS-0300142-KH	16	16	SM-6061402-TP	16	5	SS-6090630-TP	28	37
B7114-012-0A0	30	25				SM-6061402-TP	23	3	SS-6090670-TP	8	37
B8151-771-0A0	30	27	RE-0300000-K0	12	37	SM-6061802-TP	26	21	SS-6090670-TP	18	6
B8152-771-000	30	39	RE-0300000-K0	16	47	SM-8040302-TP	2	39	SS-6090670-TP	18	16
B8153-771-000	30	8	RE-0500000-K0	12	41	SM-8040402-TP	16	38	SS-6090670-TP	18	35
B8153-771-000	30	20	R4300-J6F-L00	22	1	SM-8050402-TP	15	36	SS-6090810-SP	26	14
B8153-771-000	30	40	R4306-J6H-J00	22	2	SM-8050412-TP	16	30	SS-6110610-TP	22	6
B9112-804-000	35	3	R4612-J6H-L00	22	3	SM-8050412-TP	26	5	SS-6110610-TP	22	17
B9135-123-0B0	35	4				SM-8050502-TP	26	42	SS-6110710-TP	15	38
			SB-1100003-00	6	22	SM-8050602-TP	15	35	SS-6111040-SP	23	8
CM-3002000-01	2	40	SD-0600341-TP	20	36	SM-9061203-SE	30	34	SS-6111440-SP	2	47
CM-3002000-01	4	17	SD-0640241-SP	16	15	SM-9061203-SE	35	20	SS-6111610-SP	23	10
CM-3013000-01	4	36	SD-0720271-SP	12	59	SM-9082023-SE	30	28	SS-6121020-SP	16	40
CM-6001001-01	4	46	SD-0720803-TH	15	33	SM-9082513-CF	28	28	SS-6121020-SP	26	46
CQ-2000000-00	8	44	SK-2351601-SE	27	18	SQ-0000451-MZ	26	63	SS-6121220-TP	10	4
CQ-2020000-00	8	58	SK-2351601-SE	27	24	SQ-1110401-MZ	26	15	SS-6151440-SP	22	47
CQ-2020000-00	14	19	SK-2351601-SE	28	4	SQ-1110451-MZ	26	31	SS-6661110-SP	12	46
CQ-2020000-00	26	50	SK-3311500-SC	27	25	SQ-1110451-MZ	26	36	SS-7060310-SP	12	12
CQ-2520000-00	8	60	SK-3311500-SC	28	35	SQ-1110451-MZ	26	53	SS-7060310-SP	14	13
CS-1031210-SH	14	47	SK-3412001-SE	4	40	SQ-1150441-SD	26	47	SS-7060510-SP	18	3
CS-1031210-SH	14	57	SK-3412001-SE	32	28	SQ-1150451-MZ	26	37	SS-7060510-SP	22	43
CS-1031219-SH	14	48	SK-3412001-SE	34	30	SQ-1150454-SD	26	26	SS-7060610-SP	14	11
CS-1031219-SH	14	58	SK-3513200-SC	27	26	SS-1060610-SP	12	20	SS-7080520-SP	18	7
CS-111101H-SH	23	21	SK-3513200-SC	28	31	SS-2090520-SL	2	4	SS-7080520-SP	18	20
CS-1111019-SH	23	22	SL-9061291-SE	30	12	SS-2110910-SL	22	4	SS-7080520-SP	18	25
			SL-9061291-SE	30	24	SS-3090610-SP	2	6	SS-7090510-SP	22	42
D8113-555-B00	30	7	SL-9082091-SE	30	10	SS-3090610-SP	14	32	SS-7090530-SP	2	20
D8113-555-B00	30	19	SL-9082091-SE	30	22	SS-3090610-SP	14	51	SS-7090610-SP	2	22
D8113-555-B00	30	33	SM-1040801-SC	2	10	SS-4060310-SP	23	35	SS-7090610-SP	22	44
D8204-555-D00	27	22	SM-1040801-SC	4	4	SS-4060310-SP	23	36	SS-7090610-SP	24	10
D8204-555-D00	28	34	SM-1040801-SC	4	13	SS-4060310-SP	35	21	SS-7090610-SP	24	20
			SM-4030455-SP	12	16	SS-4060310-SP	35	22	SS-7090611-SL	4	34
EA-9500B01-00	8	21	SM-4040655-SP	2	31	SS-4080620-TP	12	72	SS-7090710-SP	22	25
			SM-4040655-SP	14	30	SS-4090415-SP	20	39	SS-7090850-SP	14	26
GPF-06060000	30	3	SM-4040855-SP	2	9	SS-4090415-SP	20	40	SS-7091410-SP	2	33
GPF-06060000	30	15	SM-4040855-SP	2	43	SS-4090415-SP	20	41	SS-7092110-TP	23	37
GPF-06070000	30	4	SM-4040855-SP	4	3	SS-4090415-SP	20	42	SS-7092110-TP	35	5
GPF-06070000	30	16	SM-4040855-SP	4	14	SS-4090515-SP	12	27	SS-7110510-SP	2	27
GPF-06080000	30	5	SM-4040855-SP	6	26	SS-4090615-SP	14	39	SS-7110510-SP	16	14
GPF-06080000	30	17	SM-4040855-SP	8	32	SS-4091015-SP	2	14	SS-7110710-SL	20	23
			SM-4040855-SP	8	41	SS-4091015-SP	24	13	SS-7110710-SP	2	29
MDO-500S1800	8	25	SM-4040855-SP	12	15	SS-4091015-SP	24	23	SS-7110720-SP	22	13
MDO-500S1804	36	16	SM-4040855-SP	12	35	SS-4110515-SP	8	33	SS-7110720-TP	15	39
MDO-500S2100	8	53	SM-4041055-SP	2	17	SS-4110515-SP	20	43	SS-7110840-SF	6	45
MDO-500S2100	8	66	SM-4041055-SP	12	60	SS-4110615-SP	20	24	SS-7110840-SF	6	46
MDO-500S2104	36	14	SM-4041055-SP	24	5	SS-4112215-SP	26	13	SS-7110840-SF	14	34
MML-018800CB	36	15	SM-4041201-SC	32	24	SS-4120615-SP	2	12	SS-7110840-SF	14	36
			SM-4041201-SC	34	26	SS-4151215-SP	4	18	SS-7110840-SF	16	28
NM-6040002-SC	32	30	SM-4041455-SN	10	27	SS-5080212-TP	6	3	SS-7110840-SF	22	9
NM-6040002-SC	34	32	SM-4042501-SC	32	26	SS-5090610-SP	27	11	SS-7110840-SF	23	24
NM-6050001-SE	32	29	SM-4042501-SC	34	27	SS-5090610-SP	28	23	SS-7110840-SF	24	15
NM-6050001-SE	34	31	SM-4050855-SP	6	7	SS-5110710-SP	4	31	SS-7110910-TP	10	17
NM-6060003-SC	16	25	SM-4050855-SP	20	38	SS-5110710-SP	27	17	SS-7111410-TP	6	32
NM-6080001-SE	30	9	SM-4050855-SP	26	28	SS-5110710-SP	28	3	SS-7111410-TP	6	36

NUMERICAL INDEX OF PARTS

索引

PART NO 品番	PAGE 頁	REF NO	PART NO 品番	PAGE 頁	REF NO	PART NO 品番	PAGE 頁	REF NO	PART NO 品番	PAGE 頁	REF NO
SS-7111410-TP	6	40	WP-0871602-SE	30	11	119-60655	30	1	123-75051	6	30
SS-7111410-TP	16	29	WP-0871602-SE	30	23	119-60754	30	13	123-75150	6	34
SS-7111810-TP	6	11	WP-0871602-SE	30	30	119-65704	35	18	123-75259	6	38
SS-7111810-TP	6	29	WP-1002036-SE	27	28	119-65753	35	17	123-75705	14	35
SS-7111810-TP	6	31	WP-1002036-SE	28	39	119-65803	35	19	123-75952	14	24
SS-7111810-TP	6	35	WP-1612616-SE	32	32	120-02606	6	4	123-77552	22	10
SS-7111810-TP	6	39	WP-1612616-SE	34	34	120-04800	23	9	123-77586	22	11
SS-7111810-TP	6	44	WS-0510002-KN	32	33	120-04909	23	18	123-77602	22	22
SS-7150740-SP	16	45	WS-0510002-KN	34	35	120-05302	35	13	123-77701	22	24
SS-7151120-SP	22	30	WS-0621210-KR	30	35	120-10807	18	19	123-77800	22	26
SS-7161040-SP	16	6	WS-0822010-KP	4	26	120-13306	12	65	123-77909	22	27
SS-8080310-TP	8	65	WS-0861410-KR	30	29	120-13405	12	68	123-78006	22	32
SS-8080310-TP	8	67	WS-1002560-KR	27	29	120-15301	22	39	123-78105	22	35
SS-8080310-TP	16	49	WS-1002560-KR	28	36	120-15400	22	40	123-78204	22	23
SS-8080322-TP	35	1	WZ-0420350-KP	2	37	120-15509	22	38	123-78303	22	7
SS-8080322-TP	35	2	WZ-0640312-KO	20	37	120-25706	6	10	123-81158	18	14
SS-8090530-TP	8	57	WZ-0850302-KO	4	30	121-02950	22	31	123-81208	18	28
SS-8090530-TP	8	59	WZ-2640310-KH	6	15	121-03107	22	29	123-81257	18	26
SS-8110410-TP	2	23				121-03602	22	19	123-81307	18	29
SS-8110410-TP	2	24	107-53309	4	39	121-03701	22	18	123-81406	18	32
SS-8110410-TP	10	12	111-51065	30	26	121-08403	6	25	123-81752	18	4
SS-8110410-TP	12	44	111-51909	30	31	121-14120	18	38	123-82503	12	66
SS-8110410-TP	20	21	111-55108	27	19	121-16604	10	18	123-83501	14	55
SS-8110422-TP	15	37	111-55108	28	32	121-16703	10	19	123-83600	14	54
SS-8110520-TP	26	49	111-55207	27	20	121-16802	10	20	123-84202	14	43
SS-8151150-TP	6	5	111-55207	28	33	121-16901	10	21	123-84400	15	5
SS-8660330-SP	12	32	111-57567	30	2	121-17008	10	22	123-84509	22	41
SS-8660330-SP	23	23	111-59001	30	6	121-19210	10	6	123-86603	8	31
SS-8660610-TP	8	56	111-59001	30	18	121-29805	26	20	131-00805	2	16
SS-8660610-TP	14	49	111-59365	30	14	121-29904	26	18	131-00904	2	15
SS-8660610-TP	14	59	112-46501	30	38	121-32155	6	43	131-01001	2	21
SS-9090410-TP	14	45	112-46600	30	37	121-32619	22	15	131-01209	2	18
SS-9090610-TP	14	12	115-22802	18	13	121-32700	22	20	131-01308	2	30
SS-9090823-TP	23	19	115-28403	12	69	121-33211	22	34	131-01407	2	19
SS-9111010-SP	12	73	115-28502	12	70	121-33708	22	33	131-01506	2	25
SS-9111010-SP	22	21	115-45100	14	71	121-33708	22	36	131-01605	2	26
SS-9111050-SP	12	74	115-65405	23	27	121-57319	18	27	131-01704	2	28
SS-9111610-SP	23	26	115-65405	35	10	121-60800	18	39	131-01803	2	32
SS-9111610-SP	35	9	115-65504	23	31	121-68407	18	30	131-01902	2	36
SS-9112420-TP	23	30	115-65504	35	16	121-68506	18	31	131-02058	2	35
SS-9112420-TP	35	12	115-65603	23	33	121-68803	18	37	131-02207	2	45
SS-9151210-TP	14	7	115-65603	35	15	122-53829	18	1	131-02405	2	3
SS-9151210-TP	14	69	115-65702	23	32	122-71706	6	6	131-02504	4	20
SS-9151210-TP	15	8	115-65702	35	14	122-80301	8	5	131-02553	4	19
SS-9154540-SP	35	30	115-65900	23	28	122-83602	20	25	131-02603	4	23
SS-9681610-TP	6	12	115-65900	35	8	122-83701	20	26	131-02702	22	46
ST-6030821-0A	28	12	115-66502	22	45	122-83800	20	27	131-02900	4	38
ST-6030821-0A	28	13	115-66809	23	12	122-88403	36	10	131-03650	2	34
			115-98000	23	25	122-88700	16	33	131-03809	2	13
TA-0400301-M0	26	41	115-98000	35	7	123-04309	8	22	131-03908	4	24
TA-0800504-R0	12	76	116-51304	18	5	123-15909	26	3	131-04104	2	1
TA-0950806-R0	24	4	116-51304	18	15	123-16006	26	10	131-04302	2	44
TA-1030402-R0	10	8	116-51809	12	71	123-16105	26	11	131-04500	4	10
TA-1871602-R0	4	41	116-80501	18	12	123-17004	26	9	131-04807	4	29
TA-2050416-R0	10	9	116-80709	18	11	123-40303	14	31	131-04906	6	20
TA-2050805-R0	4	42	117-00101	18	22	123-40402	14	33	131-05507	2	2
			117-00408	18	9	123-40501	14	38	131-07701	6	42
WP-0320500-SD	18	40	117-00507	12	67	123-40600	14	25	131-08006	6	23
WP-0370316-SD	23	20	117-01604	12	64	123-40709	14	27	131-08105	6	24
WP-0370316-SD	28	14	118-04606	22	37	123-40808	14	50	131-08303	6	27
WP-0371016-SD	12	28	118-06304	22	12	123-41806	27	6	131-08402	6	8
WP-0371026-SD	24	14	118-25304	12	51	123-41806	27	16	131-08501	6	9
WP-0371026-SD	24	24	118-26401	12	52	123-41806	28	25	131-08600	6	16
WP-0460556-SD	12	61	118-29314	15	6	123-41905	27	5	131-08600	6	18
WP-0460556-SD	16	46	118-40303	26	8	123-41954	27	4	131-10002	8	15
WP-0480856-SP	12	62	118-46607	22	14	123-42309	15	1	131-10507	8	2
WP-0531001-SC	32	31	118-46805	22	28	123-47308	36	6	131-10556	8	1
WP-0531001-SC	34	33	118-48405	23	34	123-47555	20	32	131-10606	8	4
WP-0621016-SD	12	63	118-48405	35	23	123-70201	2	11	131-11208	8	34
WP-0621036-SP	22	16	118-48603	22	5	123-70300	2	51	131-11307	8	35
WP-0651056-SD	26	22	118-90001	14	22	123-72207	8	36	131-15001	16	1
WP-0671016-SE	30	36	119-18109	26	6	123-72405	8	40	131-15100	16	2
WP-0751576-SD	4	25	119-30708	18	33	123-72603	6	28	131-15407	16	8
WP-0764016-SP	6	13	119-59400	27	21	123-74104	15	13	131-15654	16	32
WP-0850002-SC	28	30	119-59558	28	15	123-74203	15	18	131-15753	16	9

NUMERICAL INDEX OF PARTS

索引

PART NO 品番	PAGE 頁	REF NO	PART NO 品番	PAGE 頁	REF NO	PART NO 品番	PAGE 頁	REF NO	PART NO 品番	PAGE 頁	REF NO
131-15803	16	10	131-29309	14	68	131-60304	36	8	132-09309	8	11
131-15902	16	11	131-29309	15	7	131-60403	36	9	132-09408	8	12
131-16009	16	12	131-30000	20	33	131-60601	36	11	132-09507	8	13
131-16108	16	13	131-31800	14	70	131-60700	4	43	132-09606	8	14
131-16207	16	18	131-32600	14	42	131-60858	36	1	132-10109	8	17
131-16306	16	20	131-37559	20	2	131-60908	27	2	132-10158	8	16
131-16405	16	22	131-37609	20	15	131-60908	28	2	132-10208	8	38
131-16504	16	23	131-37708	20	10	131-61005	27	1	132-10307	8	39
131-16603	16	24	131-37807	20	7	131-61005	28	1	132-12709	16	35
131-16702	18	2	131-37906	20	16	131-61153	27	3	132-12808	16	41
131-16801	16	7	131-38003	20	19	131-61153	28	26	132-12915	16	43
131-16900	16	21	131-38102	20	17	131-62557	24	6	132-13012	12	38
131-17007	16	19	131-38201	20	18	131-62565	24	7	132-13012	16	42
131-17106	16	34	131-38201	20	47	131-62573	24	8	132-13301	16	39
131-18054	10	1	131-38359	20	3	131-62805	24	9	132-15108	12	2
131-18708	10	16	131-38409	20	11	131-62805	24	19	132-15157	12	1
131-19300	10	14	131-38508	20	6	131-62904	24	11	132-15207	12	3
131-19409	10	23	131-38656	20	4	131-62904	24	21	132-15306	12	4
131-19508	10	24	131-38706	20	12	131-63001	24	12	132-15405	12	5
131-19607	10	25	131-38805	20	8	131-63001	24	22	132-15504	12	6
131-19706	10	39	131-38904	20	14	131-63159	24	16	132-15603	12	7
131-19805	10	42	131-39555	20	46	131-63167	24	17	132-15702	12	11
131-19904	10	33	131-39605	20	49	131-63175	24	18	132-15900	12	13
131-19953	10	32	131-39704	20	52	131-63456	24	1	132-16007	12	14
131-20001	10	41	131-39803	20	51	131-63803	24	2	132-16106	12	19
131-20506	10	2	131-39902	20	50	131-63902	24	3	132-16205	12	21
131-20605	10	3	131-40009	20	48	131-70006	4	9	132-16304	12	23
131-20803	12	33	131-40108	20	13	131-70105	4	21	132-16601	10	28
131-20902	12	29	131-40207	20	9	131-70204	4	11	132-16700	10	29
131-21009	12	31	131-40355	20	5	131-70204	12	34	132-17104	12	17
131-21058	12	30	131-42500	26	25	131-70303	6	14	132-17351	12	47
131-21108	12	75	131-42609	8	48	131-70402	16	36	132-17401	12	57
131-21207	12	43	131-42609	26	38	131-70402	16	37	132-17500	12	58
131-21256	12	42	131-42955	26	33	131-70501	12	48	132-17708	12	36
131-21306	12	40	131-43300	26	29	131-70600	14	56	132-17807	10	5
131-21405	12	26	131-43417	26	43	131-70808	26	34	132-17906	10	31
131-21603	12	49	131-43508	26	44	131-71004	4	22	132-18003	12	54
131-21900	12	45	131-43706	14	9	131-72507	10	11	132-18052	12	50
131-22007	8	49	131-43805	26	27	131-72556	10	10	132-18102	12	56
131-22007	10	35	131-44001	26	30	131-72705	8	55	132-20009	15	15
131-22007	23	13	131-44100	26	39	131-72754	8	54	132-20108	15	34
131-22106	8	50	131-44209	26	40	131-72903	2	38	132-21304	14	6
131-22106	10	36	131-47400	23	7	132-00209	4	1	132-21403	14	60
131-22106	23	14	131-47509	23	2	132-00308	4	2	132-21502	14	61
131-22205	8	51	131-47558	23	1	132-00407	4	5	132-21601	14	62
131-22205	10	37	131-50503	23	17	132-00605	4	6	132-21700	14	63
131-22205	23	15	131-50800	23	11	132-00704	2	7	132-21809	14	64
131-22304	8	52	131-50909	23	5	132-00803	2	8	132-21908	14	65
131-22304	10	38	131-51006	23	6	132-00902	12	77	132-22401	14	29
131-22304	23	16	131-51105	22	48	132-01009	4	12	132-22609	14	20
131-22502	10	13	131-51303	23	4	132-01108	4	28	132-22708	14	21
131-22700	12	18	131-55007	27	15	132-01207	4	33	132-23805	14	2
131-22809	12	24	131-55106	28	17	132-01306	4	32	132-23904	14	4
131-23302	12	39	131-55205	28	18	132-01405	4	16	132-24001	14	5
131-23302	16	44	131-55304	28	27	132-01454	4	15	132-25008	20	1
131-26008	15	4	131-55403	27	13	132-01603	2	42	132-25107	20	35
131-26206	15	10	131-55403	28	16	132-04003	4	35	132-25107	20	45
131-26305	15	11	131-55502	27	10	132-05406	6	19	132-28655	26	23
131-26354	15	9	131-55502	28	22	132-05505	6	2	132-28804	26	55
131-26503	15	19	131-55601	27	8	132-05554	6	1	132-28903	26	59
131-26602	15	20	131-55601	28	20	132-07600	8	19	132-29000	26	61
131-26701	15	21	131-55700	27	9	132-07709	8	18	132-29109	26	57
131-26800	15	22	131-55700	28	21	132-07808	8	20	132-29208	26	51
131-26909	15	3	131-55759	27	7	132-07907	8	7	132-29307	26	19
131-27006	15	17	131-55759	28	19	132-07956	8	6	132-29356	26	17
131-27204	15	23	131-55858	28	5	132-08004	8	68	132-29406	26	58
131-27303	15	24	131-55908	28	8	132-08103	8	69	132-30008	14	10
131-27402	15	25	131-56005	28	9	132-08459	8	42	132-30107	26	45
131-27501	15	26	131-56104	28	10	132-08509	8	43	132-40007	2	48
131-28103	15	16	131-56203	28	6	132-08608	8	47	132-40106	2	49
131-28509	20	28	131-56302	28	7	132-08707	8	30	132-40205	2	50
131-28608	20	29	131-56500	27	14	132-08806	8	28	132-44009	8	46
131-28707	20	30	131-60007	36	2	132-08905	8	29	132-44108	10	30
131-29101	20	34	131-60106	36	7	132-09101	8	9	132-55005	8	62
131-29259	20	31	131-60205	36	3	132-09200	8	10	132-55104	8	63

NUMERICAL INDEX OF PARTS

索引

PART NO 品番	PAGE 頁	REF NO	PART NO 品番	PAGE 頁	REF NO	PART NO 品番	PAGE 頁	REF NO	PART NO 品番	PAGE 頁	REF NO
132-55203	8	64	400-96327	32	5						
133-43009	26	4	400-96327	34	20						
			401-02307	2	41						
229-01805	4	37	401-06574	32	7						
229-21407	20	53	401-06574	34	19						
229-24708	4	8	401-06575	32	2						
229-32800	36	4	401-06575	34	2						
229-33006	36	12	401-06576	32	17						
229-33105	36	5	401-06576	34	11						
236-30007	8	45	401-06577	32	6						
236-30007	26	54	401-06577	34	24						
			401-06578	32	9						
310-18005	26	56	401-06578	34	25						
310-18005	26	60	401-06579	32	18						
312-00900	2	52	401-06579	34	12						
312-03201	8	24	401-06580	32	20						
312-03300	8	27	401-06580	34	10						
			401-06581	34	9						
400-10804	14	46	401-06582	32	19						
400-10805	15	12	401-06593	32	1						
400-11233	14	3	401-06604	34	1						
400-11234	14	8	401-50131	2	53						
400-11755	35	24	401-86705	14	1						
400-11756	35	31									
400-11757	35	27	700-04244	12	9						
400-11758	35	26	700-04244	12	10						
400-14729	8	61	700-04672	16	48						
400-14730	8	26	700-04856	2	54						
400-16762	26	12	700-05081	10	26						
400-16763	26	16									
400-17714	6	47									
400-17824	6	41									
400-18044	26	2									
400-19900	26	1									
400-22239	6	17									
400-22255	35	28									
400-25294	35	25									
400-34897	16	31									
400-35711	6	49									
400-36778	35	32									
400-37392	4	44									
400-40065	4	45									
400-48535	36	13									
400-59765	14	67									
400-59766	14	66									
400-85784	32	10									
400-85784	34	13									
400-85785	32	14									
400-85785	34	7									
400-85786	34	18									
400-85787	34	5									
400-85788	32	21									
400-85788	34	17									
400-85789	32	12									
400-85789	34	16									
400-85790	32	22									
400-85790	34	15									
400-85791	32	23									
400-85791	34	14									
400-85792	32	16									
400-85792	34	8									
400-85793	32	15									
400-85793	34	6									
400-85794	32	4									
400-85794	34	3									
400-85795	32	3									
400-85795	34	4									
400-85796	32	13									
400-85796	34	22									
400-96181	16	4									
400-96182	16	3									
400-96325	32	11									
400-96325	34	23									
400-96326	32	8									
400-96326	34	21									