

# ***PARTS LIST***

## **MH-486-4,486-5 PARTS LIST**

下記 URL (PARTS Website/PC サイト) より、便利な検索機能のついた Web Parts Book をご利用頂けます。  
ご利用には会員登録が必要です。(無料)

<https://juki.aftama.com/JUKI/JA>

You can use a Web Parts Book with a convenient search function from the URLs (PARTS Website/PC-site)  
below. To use the PARTS Website, free membership registration is required.

<https://juki.aftama.com/JUKI/EN>



## HOW TO MAKE USE OF THIS PARTS LIST

### 1.Explanation of codes

1)"\*" mark.....means this part is changed from the previous parts book.

As to the details of the change, refer to the "List for information of change".

2)"#01".....refer to "Note" explanation at bottom of page.

### 2.Codes on the "Qty" column

- Each numeral indicates the number of parts required.
- "0.1" and "2.5" indicate the length (in meters) of the respective parts.

3.Parentheses mean that the corresponding part is a subpart that constructs an assembly part.

4.Dotted lines on the Figures indicate assembly parts.

## パーツリストご利用に際して

### 1."注記"欄の記号説明

1) "\*"印..... 前回のパーツブックに比較して今回変更された部品を意味します。  
変更内容は、"変更情報リスト"を参照してください。

2) "#01"..... ページ下の"注記"の説明を参照してください。

2. 数量欄の数字は、個数を表し、0.1、2.5等の数値は、長さ（単位メートル）を表します。

3. 数量欄の（ ）は、組部品を構成している子部品であることを意味します。

4. イラストページの-----枠は、組構成であることを意味します。

# CONTENTS

## 目次

1. MACHINE FRAME & MISCELLANEOUS COVER COMPONENTS (1) .....	1
頭部外装関係 (1)	
2. MACHINE FRAME & MISCELLANEOUS COVER COMPONENTS (2) .....	3
頭部外装関係 (2)	
3. MAIN SHAFT & NEEDLE BAR COMPONENTS.....	5
上軸・針棒関係	
4. PRESSER BAR, UPRIGHT SHAFT & LOWER SHAFT COMPONENTS.....	7
押え棒・立軸・下軸関係	
5. FEED MECHANISM COMPONENTS (1).....	9
送り関係 (1)	
6. FEED MECHANISM COMPONENTS (2).....	11
送り関係 (2)	
7. TOP FEED MECHANISM COMPONENTS (1) .....	13
上送り関係 (1)	
8. TOP FEED MECHANISM COMPONENTS (2) .....	15
上送り関係 (2)	
9. THREAD DRAW OUT SOLENOID COMPONENTS.....	17
繰出し装置関係	
10. THREAD SPREADER COMPONENTS .....	19
糸さばき関係	
11. LOOPER & NEEDLE GUARD COMPONENTS.....	21
ルーパ・針受関係	
12. THREAD TENSION CONTROLLER COMPONENTS .....	23
糸調子関係	
13. THREAD TRIMMER COMPONENTS .....	25
糸切り装置関係	
14. WIPER COMPONENTS.....	27
ワイパー装置関係	
15. OIL LUBRICATION MECHANISM COMPONENTS.....	29
給油関係	
16. OIL RESERVOIR & KNEE LIFTER COMPONENTS .....	30
油溜・膝上げ関係	
17. PF-3: PEDAL/KNEE PRESSER CONTROLLED GATHERING MECHANISM (SPECIAL ORDER PARTS) .....	31
P F - 3 : 局部いせ込み装置 (特別注文部品)	
18. MOTOR PULLY & BELT COVER COMPONENTS.....	33
モータープーリー・ベルトカバー関係	
19. THREAD STAND COMPONENTS.....	34
糸立装置関係	
20. TABLE OF EXCHANGING GAUGE PARTS.....	35
交換ゲージ部品一覧表	

21. LIST FOR INFORMATION OF CHANGE.....	37
変更情報リスト	
NUMERICAL INDEX OF PARTS.....	38
索引	

# 1. MACHINE FRAME & MISCELLANEOUS COVER COMPONENTS (1)

頭部外装関係 (1)

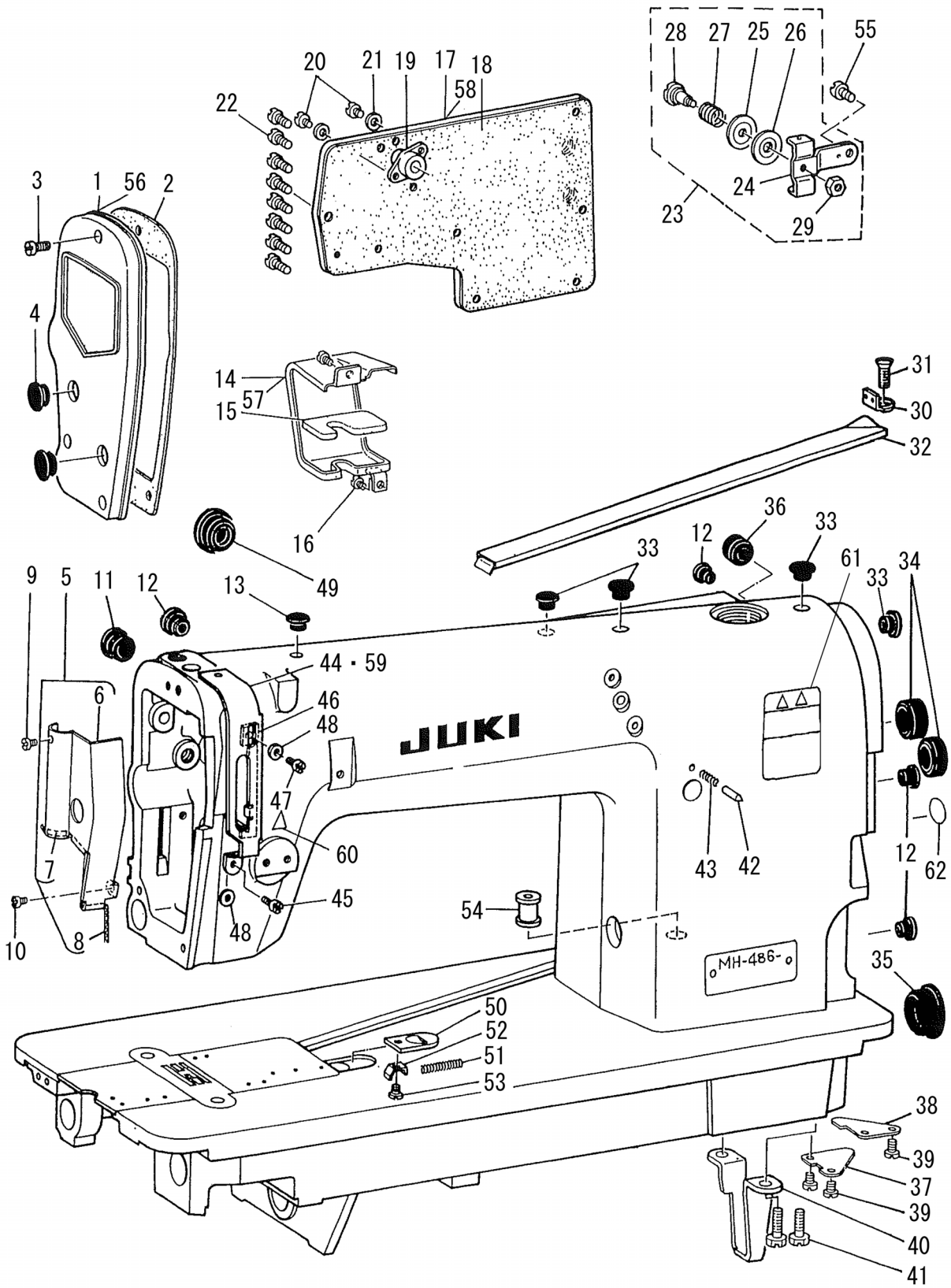

REF.NO	NOTE	PART NO	DESCRIPTION	品名	Qty
1		B1121-470-0A0	FACE PLATE	メンイタ クミ	1
2		B1122-470-000	GASKET	メンイタ パツキン	1
3		SS-4111015-SP	SCREW 11/64-40 L=10	ナベネジ 11/64-40 L=10	1
4		TA-1250406-R0	RUBBER PLUG D=12.5 L=4	トメセン D=12.5 L=4	2
5		B1130-481-0A0	ARM OIL SHIELD ASM.	メンブ ユボーパン クミ	1
6		B1130-481-000-A	ARM OIL SHIELD	メンブ ユボーイタ	(1)
7		B1131-481-000	NON-WOVEN FABRIC	メンブ ユボーパン バイリン	(1)
8		B1132-481-000	OIL WICK	メンブ ユボーパン コシン	(1)
9		SS-6080320-SP	SCREW 1/8-44 L=2.5	ヒラネジ 1/8-44 L=2.5	1
10		SS-4110515-SP	SCREW 11/64-40 L=5	ナベネジ 11/64-40 L=5	1
11		TA-1250406-R0	RUBBER PLUG D=12.5 L=4	トメセン D=12.5 L=4	1
12		TA-0750704-R0	RUBBER PLUG	トメセン	4
13		TA-1050504-R0	RUBBER PLUG	トメセン	1
14		B1151-490-000	UPPER FEED COVER	ウワオクリカバー	1
15		B1152-450-000-A	FELT	ウワオクリカバー フェルト	1
16		SS-6090610-SP	SCREW 9/64-40 L=5.5	ヒラネジ 9/64-40 L=5.5	2
17		D1118-481-C00	SIDE PLATE	マドイタ	1
18		B1119-481-000	GASKET	マドイタ パツキン	1
19		D3111-481-CA0	TENSION RELEASE SHAFT COLLAR ASM.	イトコルメ ジクウケ クミ	1
20		SS-6090630-SP	SCREW 9/64-40 L=6	ヒラネジ 9/64-40 L=6	2
21		B3534-012-000	GASKET	パツキン	2
22		SS-4110815-SP	SCREW 11/64-40 L=8	ナベネジ 11/64-40 L=8	8
23		D1913-481-CA0	THREAD GUIDE ASM.	イトアンナイ クミ	1
24		D1913-481-C00	THREAD GUIDE	イトアンナイ	(1)
25		B3148-123-000	TENSION DISC	イトアンナイ サラ	(1)
26		D1917-481-C00	TENSION DISC (LOWER)	イトアンナイサラ (シタ)	(1)
27		D1914-481-C00-A	TENSION THREAD GUIDE SPRING	テンピン イトアンナイ チョーシバネ	(1)
28		B1916-481-000	TAKE-UP THREAD TENSION POST	テンピン イトアンナイサラ ジク	(1)
29		NS-6060310-SP	NUT 3/32-56	ロツカクナツト 3/32-56	(1)
30		B2201-481-000-A	LOOPER THREAD GUIDE	シタイトアンナイ	1
31		SS-1110710-SP	SCREW 11/64-40 L=7	サラネジ 11/64-40 L=7	1
32		B2202-481-000	LOOPER THREAD GUIDE TUBE	シタイト ドーカン	1
33		TA-1250705-R0	RUBBER PLUG	トメセン	4
34		TA-2101002-R0	RUBBER PLUG	トメセン	2
35		TA-2351305-R0	RUBBER PLUG	トメセン D=23.5 L=11.5	1
36		TA-1701002-R0	RUBBER PLUG	トメセン	1
37		B1134-481-000	BED OIL SHIELD	ベツト ユボーパン	1
38		B1135-481-000	BED OIL SHIELD (B)	ベツト ユボーパン B	1
39		SS-7110510-SP	SCREW 11/64-40 L=5	マルヒラネジ 11/64-40 L=5	3
40		B1104-487-000	BED SUPPORT PLATE	ベツド シジイタ	1
41		SS-9151120-CP	SCREW 15/64-28 L=11	ロツカクボルト 15/64-28 L=11	2
42		229-12000	FEED REGULATOR PIN	オクリチヨウセツピン	1
43		229-12109	FEED REGULATOR PIN SPRING	オクリチヨウセツピンバネ	1
44		B1904-481-000	THREAD TAKE-UP LEVER GUARD	テンピンカバー	1
45		SS-4110515-SP	SCREW 11/64-40 L=5	ナベネジ 11/64-40 L=5	1
46		B1903-481-000	TAKE-UP THREAD TENSION LEVER	テンピン レバー	1
47		SS-4110515-SP	SCREW 11/64-40 L=5	ナベネジ 11/64-40 L=5	1
48		WP-0480856-SP	WASHER 4.8X8.4X0.8	ヒラザガネ 4.8X8.4X0.8	2
49		TA-2100904-R0	RUBBER PLUG	トメセン	1
50		B1110-481-000-A	CAM COVER LATCH	カムカバー オサエ	1
51		B1111-481-000	SPRING	カムカバー オサエバネ	1
52		B1112-481-000-A	SPRING SUSPENSION	カムカバー オサエ バネカケ	1
53		SS-6080320-SP	SCREW 1/8-44 L=2.5	ヒラネジ 1/8-44 L=2.5	1
54		D2467-555-B00	RUBBER PLUG	ゴム フツシユ	1
55		SS-7110510-SP	SCREW 11/64-40 L=5	マルヒラネジ 11/64-40 L=5	1
56	#01	B1121-470-0AA	FACE PLATE ASM.	メンイタ クミ	1
57	#01	B1151-490-00A	UPPER FEED COVER	ウワオクリカバー	1
58	#01	D1118-481-C0A	SIDE PLATE	マドイタ	1
59	#01	B1904-481-00A	THREAD TAKE-UP LEVER COVER	テンピンカバー	1
60	#02	CM-3002000-01	ATTENTION SEAL	ユビケガチュウイシール (16)	1
61	*	CM-3012000-01	SAFETY LABEL_S	頭部注意安全シール (小)	1
62		229-01805	GROUND MARK	グラウンドマーク	1
		NOTE(注記)	#01....FOR URBAN WHITE #02....FOR JE,USE IN JAPAN	アーバンホワイト用 J E, 日本用	

## 2. MACHINE FRAME & MISCELLANEOUS COVER COMPONENTS (2)

頭部外装関係 (2)

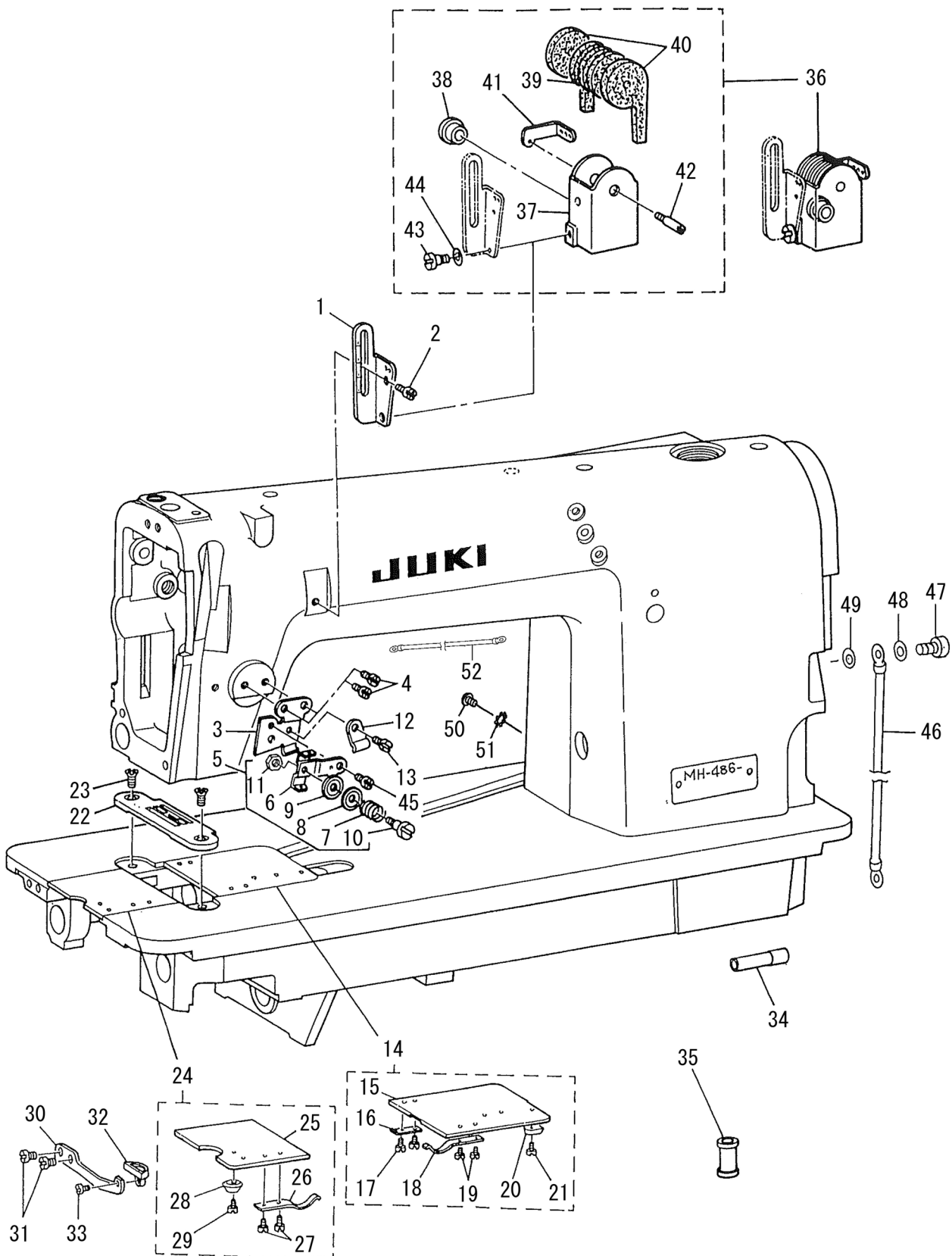



REF.NO	NOTE	PART NO	DESCRIPTION	品名	Qty
1		B1905-380-000	FRAME THREAD EYELET	チューカン イトアンナイ	1
2		SS-4110515-SP	SCREW 11/64-40 L=5	ナベネジ 11/64-40 L=5	1
3		D1912-481-C00-A	TENSION THREAD GUIDE	テンビン イトアンナイダイ	1
4		SS-4110515-SP	SCREW 11/64-40 L=5	ナベネジ 11/64-40 L=5	2
5		D1913-481-CA0	THREAD GUIDE ASM.	イトアンナイ クミ	1
6		D1913-481-C00	THREAD GUIDE	イトアンナイ	(1)
7		D1914-481-C00-A	TENSION THREAD GUIDE SPRING	テンビン イトアンナイ チョーシバネ	(1)
8		B3148-123-000	TENSION DISC	イトアンナイ サラ	(1)
9		D1917-481-C00	TENSION DISC (LOWER)	イトアンナイサラ (シタ)	(1)
10		B1916-481-000	TAKE-UP THREAD TENSION POST	テンビン イトアンナイサラ ジク	(1)
11		NS-6060310-SP	NUT 3/32-56	ロツカクナツト 3/32-56	(1)
12		D3916-481-C00	TUBE HOLDER	ワイヤーチューブ オサエ	1
13		SS-4110515-SP	SCREW 11/64-40 L=5	ナベネジ 11/64-40 L=5	1
14		B1106-481-0A0-A	CAM COVER ASM.	カムカバー クミ	1
15		B1106-481-000-A	CAM COVER	カムカバー	(1)
16		B1108-481-000	CAM COVER SUPPORT	カムカバー ササエ	(1)
17		SS-6060210-SP	SCREW 3/32-56 L=1.9	ヒラネジ 3/32-56 L=1.9	(2)
18		B1109-481-000	SPRING	カムカバー バネ	(1)
19		SS-6060210-SP	SCREW 3/32-56 L=1.9	ヒラネジ 3/32-56 L=1.9	(2)
20		B1107-481-000	CAM COVER GUIDE	カムカバー アンナイ	(1)
21		SS-6060340-SP	SCREW 3/32-56 L=2.5	ヒラネジ 3/32-56 L=2.5	(1)
22		B1103-481-F00	THROAT PLATE	ハリイタ	1
23		SS-2110915-SP	SCREW 11/64-40 L=8.5	マルサラネジ 11/64-40 L=8.5	2
24		D1104-481-CA0	BED SLIDE ASM.	スベリイタ クミ	1
25		D1104-481-C00	BED SLIDE	スベリイタ	(1)
26		B1115-380-000	SPRING	スベリイタ バネ	(1)
27		SS-6060210-SP	SCREW 3/32-56 L=1.9	ヒラネジ 3/32-56 L=1.9	(2)
28		B1107-380-000	BED SLIDE GUIDE	スベリイタ アンナイ	(1)
29		SS-6060340-SP	SCREW 3/32-56 L=2.5	ヒラネジ 3/32-56 L=2.5	(1)
30		B1105-380-000	BED SLIDE STOPPER	スベリイタロツクバネ	1
31		SS-4110515-SP	SCREW 11/64-40 L=5	ナベネジ 11/64-40 L=5	2
32		B1106-380-000	LATCH	トツテ	1
33		SS-4080415-SP	SCREW 1/8-44 L=4	ナベネジ 1/8-44 L=4	1
34		D2480-484-D00	TUBE FOR MAGNET CORD	マグコード パイプ	1
35		D2467-555-B00	RUBBER PLUG	ゴム プツシユ	1
36	#01	B1161-481-0B0	SILICONE OIL LUBRICANT ASM.	エスレンケース クミ	1
37	#01	B1161-481-000-A	SILICON OIL CASE	エスレンケース	(1)
38	#01	B1187-552-000	RUBBER PLUG	アナ キャツプ	(1)
39	#01	B1162-481-000	SILICON OIL FELT	エスレンフェルト	(5)
40	* #01	B1166-481-000	SILICON OIL FELT	エスレン補給フェルト	(1)
41	#01	B1110-481-000-A	CAM COVER LATCH	カムカバー オサエ	(1)
42	#01	B1168-481-000	SCREW	エスレンイトアンナイ トメネジ	(1)
43	#01	SD-0640231-SP	HINGE SCREW D=6.35 H=2.3	ダンネジ D=6.35 H=2.3	(1)
44	#01	WZ-0641510-KP	WAVED WASHER 6.4X11X0.3	ナミガタザガネ 6.4X11X0.3	(1)
45		SS-4110515-SP	SCREW 11/64-40 L=5	ナベネジ 11/64-40 L=5	1
46	#02	D9101-481-CA0	GLAND WIRE ASM.	グランドセン (クミ)	1
47	#02	SS-7150740-SP	SCREW 15/64-28 L=7	マルヒラネジ 15/64-28 L=7	1
48	#02	WP-0621026-SP	WASHER 6.2X9.5X1	ヒラザガネ 6.2X9.5X1	1
49	#02	WT-0640002-KN	TOOTHED WASHER	ハツキザガネ M6	1
50	#03	SS-4110615-SP	SCREW 11/64-40 L=6	ナベコネジ 11/64-40 L=6	1
51	#03	WT-0530002-KS	TOOTHED WASHER D=5.3	ハツキザガネ D=5.3	1
52	* #03	229-51552	GROUND WIRE ASM.	アースコード (組)	1
		NOTE(注記)	#01....SPECIAL ORDER PARTS #02....FOR MH-486-4 #03....FOR MH-486-5	特別注文部品 MH-486-4用 MH-486-5用	



REF.NO	NOTE	PART NO	DESCRIPTION	品名	Qty
1	#01	B1201-486-000	MAIN SHAFT	ウワジク	1
2		D1208-555-D00	OIL SEAL	ウワジクウシロメタル オイルシール	1
3		B1213-552-0A0-A	OIL AMOUNT ADJUSTING PIN ASM.	クランク ユリヨーチヨーセツピン クミ	1
4		RO-0291801-00	RUBBER RING	Oリング	(1)
5		B1226-552-000	ROLLER FELT	フェルト	1
6	#02	D1217-486-D00	HAND WHEEL	ハズミグルマ	1
7		B1203-486-000	MAIN SHAFT BUSHING FRONT	ウワジクマエメタル	1
8		SS-7151120-SP	SCREW 15/64-28 L=11	マルヒラネジ 15/64-28 L=11	1
9		B1203-490-000	MAIN SHAFT BUSHING INTERMEDIA	ウワジクナカメタル	1
10		229-04155	MAIN SHAFT THRUST COLLAR ASM.	ウワジクスラストウケ (クミ)	1
11		SS-8660610-TP	SCREW 1/4-40 L=6	トメネジ 1/4-40 L=6	(2)
12	#05	D1217-486-D0A	HAND WHEEL	ベルトカバーフタ	1
13		D1204-490-DA0	MAIN SHAFT BUSHING ASM. REAR	ウワジク ウシロメタル クミ	1
14		D1232-555-B00	SNAP RING	ニードル トメワ	(2)
15		D1231-555-B00	WASHER	スラスト ザガネ	(2)
16	#03	B1230-470-B00	NEEDLE BEARING	ウワジク ウシロメタル ベアリング	(1)
17		D1204-490-D00	MAIN SHAFT BUSHING REAR	ウワジク ウシロメタル	(1)
18		B1202-486-0C0	COUNTERWEIGHT ASM.	ツリアイオモリ クミ	1
19		B1209-481-000	NEEDLE BAR CRANK	ハリボー crank	(1)
20		SS-8150510-TP	SCREW 15/64-28 L=4.7	トメネジ 15/64-28 L=4.7	(1)
21		PS-0250162-KH	SPRING PIN 2.5X16	スプリングピン 2.5X16	(1)
22		B1202-486-0B0	COUNTERWEIGHT ASM.	ツリアイスイ クミ	(1)
23		SS-7681650-TP	SCREW 9/32-28 L=16	マルヒラネジ 9/32-28 L=16	1
24		RO-0442401-00	RUBBER RING	Oリング	1
25		SS-8681650-TP	SCREW 9/32-28 L=16	トメネジ 9/32-28 L=16	1
26		B1408-552-000	NEEDLE BAR CRANK ROD	ハリボー crankロッド	1
27		B1414-555-000	SLIDE BLOCK	ハリボウダキ アンナイコロ	1
28		B1905-541-B00	NEEDLE BEARING	テンピン ニードルベアリング	1
29		B1902-481-0A0-B	THREAD TAKE-UP LEVER ASM.	テンピンウデ クミ	1
30		SS-6091210-TP	SCREW 9/64-40 L=12	ヒラネジ 9/64-40 L=12	(1)
31		D1901-481-CC0	THREAD TAKE-UP LEVER ASM.	テンピン (ケツゴウス)	1
32		B1901-481-000-A	THREAD TAKE-UP	テンピン	(1)
33		B1908-481-000-A	THREAD TENSION REGULATING PLATE	テンピン イトチヨーシタ	(1)
34		D1910-481-C00	TENSION SPRING	テンピン イトチヨシパネ	(1)
35		B1909-481-000	THREAD TENSION REGULATING STUD	テンピン イトチヨーシタジク	(1)
36		SS-6090670-TP	SCREW 9/64-40 L=6	ヒラネジ 9/64-40 L=6	2
37		D1230-552-B00	FLANGE	ハズミグルマ フランジ	1
38		SS-4111015-SP	SCREW 11/64-40 L=10	ナベネジ 11/64-40 L=10	3
39		229-06101	NEEDLE BAR BUSHING UPPER	ハリボウウワメタル	1
40		B1401-486-000	NEEDLE BAR	ハリボウ	1
41		229-06457	NEEDLE BAR HOLDER ASM.	ハリボウダキ (クミ)	1
42		SS-6090670-TP	SCREW 9/64-40 L=6	ヒラネジ 9/64-40 L=6	(1)
43		B1403-553-000	NEEDLE BAR BUSHING LOWER	ハリボー シタメタル	1
44		B1418-450-000	NEEDLE BAR THREAD GUIDE	ハリボー イトカケ	1
45		MTV-700B1100	NEEDLE TVX7 #11	ハリ TVX7 #11	1
46	#04	MC-2750008-00	NEEDLE 149X7 #80	ハリ 149X7 #80	1
47		SS-8080410-TP	SCREW 1/8-44 L=3.5	トメネジ 1/8-44 L=3.5	1
48		B1903-552-000	LEFT SCREW	ヒダリネジ	1
		NOTE(注記)	#01....FOR MH-486-5-4 #02....FOR MH-486-4-3 #03....SELECTIVE PART FOR FIT TOLERANCE #04....FOR MH-486-4-3(JE) #05....FOR URBAN WHITE	MH-486-5-4用 MH-486-4-3用 選択かん合部品 MH-486-4-3 (JE) 用 アーバンホワイト用	

#### 4. PRESSER BAR, UPRIGHT SHAFT & LOWER SHAFT COMPONENTS

押え棒・立軸・下軸関係

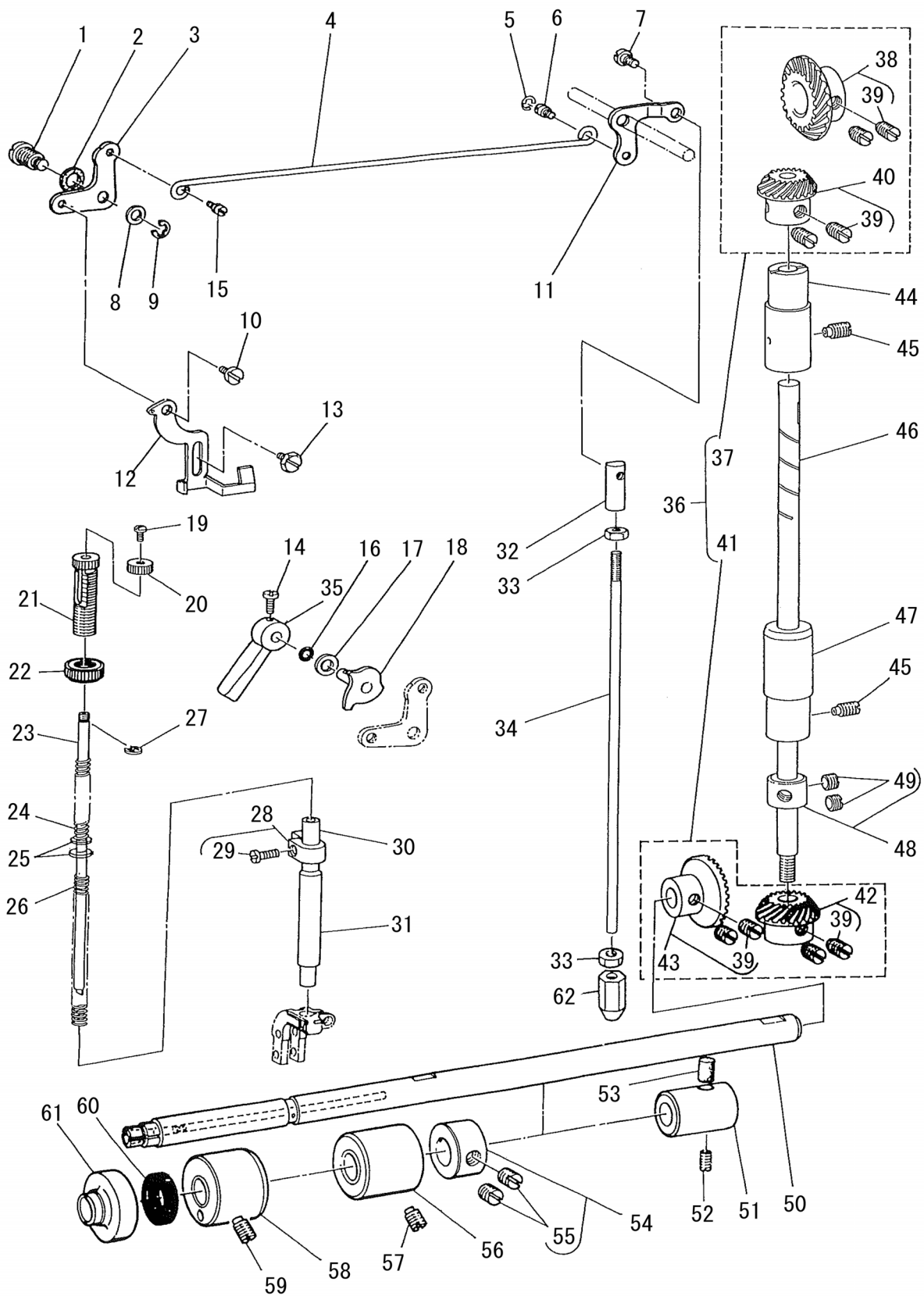

REF.NO	NOTE	PART NO	DESCRIPTION	品名	Qty
1		D1517-490-D00	HINGE PIN	ヒキアゲイタ リンクジク	1
2		B3431-581-000	LIFTING LEVER GASKET	バツキン	1
3		B1516-450-000	LIFTING LEVER LINK LEFT	ヒキアゲイタ リンク	1
4		B3412-415-000	LIFTING LEVER CONNECTING ROD	ヒザアゲ ヨコポー	1
5		RE-0500000-K0	E-RING	Eガタトメワ 5	1
6		B3416-552-000	CONNECTING ROD HINGE SCREW	ヒザアゲ ヨコポー ダンネジ	1
7		SD-0630275-SP	HINGE SCREW D=6.35 H=2.7	ダンネジ D=6.35 H=2.7	1
8		WP-0753016-SZ	WASHER 7.5X16.0X3.0	ヒラザガネ 7.5X16X3	1
9		RE-0600000-K0	E-RING 6	Eガタトメワ 6	1
10		SD-0630301-SP	HINGE SCREW D=6.35 H=3	ダンネジ D=6.35 H=3	1
11		B3414-415-000-A	LIFTING LEVER LINK RIGHT	ヒザアゲ リンクウデ	1
12		B1515-450-000	LIFTING LEVER	ヒキアゲイタ	1
13		SD-0630275-SP	HINGE SCREW D=6.35 H=2.7	ダンネジ D=6.35 H=2.7	1
14		SS-7120910-SP	SCREW 3/16-28 L=9	マルヒラネジ 3/16-28 L=9	1
15		229-08909	HINGE SCREW	ヒザアゲヨコボウダンネジ	1
16		RO-0371801-00	RUBBER RING	Oリング	1
17		WP-0740516-SP	WASHER 7.4X11.8X0.5	ヒラザガネ 7.4X11.8X0.5	1
18		B1518-450-0A0-A	HAND LIFTER CAM ASM.	オサエアゲ カム クミ	1
19		SS-5090710-SP	SCREW 9/64-40 L=6.5	トラスネジ 9/64-40 L=6.5	1
20		B3125-372-000	NUT	オサエアツリョクチョセツナット	1
21		B1509-490-000	PRESSER SPRING REGULATOR	オサエチヨウセツネジ	1
22	*	229-07604	PRESSER SPRING REGULATOR NUT	押え調節ねじナット	1
23		B1501-487-000	GUIDE BAR	オサエアンナイボー	1
24		B1513-490-000	GUIDE BAR SPRING	オサエアンナイボー パネ	1
25		WP-0621026-SP	WASHER 6.2X9.5X1	ヒラザガネ 6.2X9.5X1	2
26		229-07406	PRESSER SPRING	オサエチヨウセツパネ	1
27		B1514-490-000	SNAP RING 5.6	オサエアンナイボー トメワ	1
28		B1507-481-0A0	PRESSER BAR GUIDE BRACKET ASM.	オサエボーダキ クミ	1
29		SS-7111110-TP	SCREW 11/64-40 L=10.5	マルヒラネジ 11/64-40 L=10.5	(1)
30		B1501-490-000	PRESSER BAR	オサエボー	1
31		B1510-450-000	BUSHING LOWER	オサエボー シタメタル	1
32		B3416-415-000-A	SWIVEL	ツリボ-ダルマ	1
33		NS-6620310-SP	NUT 3/16-32	ロツカクナット 3/16-32	2
34		D3415-481-C00	LIFTING LEVER CONNECTING ROD	ヒザアゲ レンケツポー	1
35	#01	D1520-490-D0A	HAND LIFTER	オサエアゲレバー	1
36		B1303-487-0C0	GEAR ASM.	カサハグルマ ショーグ クミ	1
37		B1306-470-0B0	GEAR & PINION ASM. UPPER	ウワカサハグルマ クミ	(1)
38		B1305-470-0A0	GEAR ASM.	ウワカサハグルマ タイ クミ	(1)
39		SS-8660810-TP	SCREW 1/4-40 L=8	トメネジ 1/4-40 L=8	(8)
40		B1306-470-0A0	PINION ASM.	ウワカサハグルマ ショー クミ	(1)
41		B1303-487-0B0	GEAR & PINION ASM. LOWER	シタカサハグルマ タイショー クミ	(1)
42		B1306-470-0A0	PINION ASM.	ウワカサハグルマ ショー クミ	(1)
43		B1303-487-0A0	GEAR LARGE ASM.	シタカサハグルマ クミ	(1)
44		B1302-552-B00	BUSHING UPPER	タテジク ウワメタル	1
45		SS-8151150-SP	SCREW 15/64-28 L=10.5	トメネジ 15/64-28 L=10.5	2
46		B1301-487-000	UPRIGHT SHAFT	タテジク	1
47		B1302-487-000	BUSHING LOWER	タテジクシタメタル	1
48		CS-0791016-SH	THRUST HOLDER D=7.94 W=10	スラストウケ D=7.94 W=10	1
49		SS-8110410-TP	SCREW 11/64-40 L=3.5	トメネジ 11/64-40 L=3.5	(2)
50		B1801-481-000-A	LOWER SHAFT	シタジク	1
51		B1607-352-000	BUSHING REAR	オクリジク ウシロメタル	1
52		SS-8151150-SP	SCREW 15/64-28 L=10.5	トメネジ 15/64-28 L=10.5	1
53	*	228-14909	FELT	上軸給油フェルト	1
54		CS-111121A-SH	THRUST COLLAR ASM. D=11.11 W=12	スラストウケ D=11.11 W=12 クミ	1
55		SS-8660810-TP	SCREW 1/4-40 L=8	トメネジ 1/4-40 L=8	(2)
56		B1803-481-000	BUSHING INTERMEDIATE	シタジク ナカメタル	1
57		SS-8151150-SP	SCREW 15/64-28 L=10.5	トメネジ 15/64-28 L=10.5	1
58		B1802-481-000	BUSHING FRONT	シタジク マエメタル	1
59		SS-8151150-SP	SCREW 15/64-28 L=10.5	トメネジ 15/64-28 L=10.5	1
60		B1813-481-000	OIL SEAL	シタジク マエメタル オイルシール	1
61		B2226-481-000	LOOPER THREAD GUARD BUSHING	シタイト ホゴボス	1
62		D3440-481-C00	REGULATOR NUT	レンケツポー チョーセツナット	1
		NOTE(注記)	#01....FOR URBAN WHITE	アーバンホワイト用	

# 5. FEED MECHANISM COMPONENTS (1)

送り関係 (1)

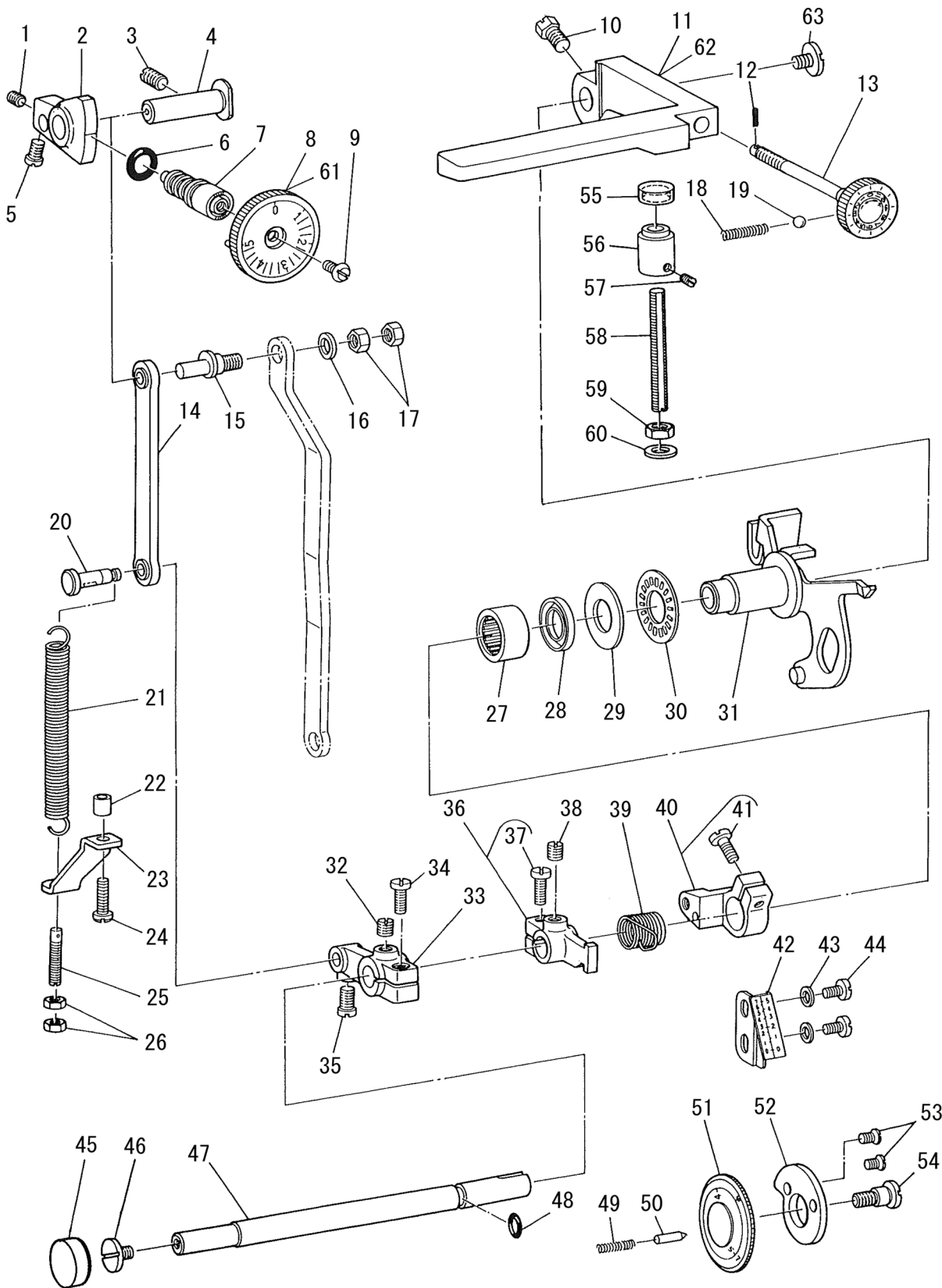

REF.NO	NOTE	PART NO	DESCRIPTION	品名	Qty
1		SS-8110410-TP	SCREW 11/64-40 L=3.5	トメネジ 11/64-40 L=3.5	1
2		B1620-470-000	FEED REGULATOR	オクリチヨセツダイ	1
3		SS-8150710-SP	SCREW 15/64-28 L=7	トメネジ 15/64-28 L=7	1
4		B1622-555-000	HINGE PIN	オクリ チヨセツダイ トメジク	1
5		SS-7110710-SP	SCREW 11/64-40 L=7	マルヒラネジ 11/64-40 L=7	1
6		RO-0742401-00	RUBBER RING	Oリング	1
7		B1634-470-000	STITCH LENGTH REGULATING SCREW	オクリチヨセツネジ	1
8		B1623-490-0A0	STITCH DIAL ASM.	メモリバン クミ	1
9		SS-6120930-SP	SCREW 3/16-28 L=9	ヒラネジ 3/16-28 L=9	1
10		SS-9660910-SP	SCREW 1/4-40 L=9.4	ロツカクボルト 1/4-40 L=9.4	1
11		B1624-490-000	REVERSE FEED CONTROL LEVER	オクリレバー	1
12		PS-0150065-KP	SPRING PIN 1.5X6	スプリングピン 1.5X6	1
13		B2926-490-0A0	ADJUSTING SHAFT ASM.	ウワオクリ チヨセツジク クミ	1
14		B1625-470-0A0	FEED REGULATOR CONNECTING ROD	オクリチヨセツキ ロット クミ	1
15		B1626-470-000	FEED REGULATOR CONNECTING ROD	オクリチヨセツキ ロットピン	1
16		WP-0651056-SH	WASHER 6.5X11X1	ヒラザガネ 6.5X11X1	1
17		NS-6660430-SP	NUT 1/4-40	ロツカクナツト 1/4-40	2
18		B2920-490-000	SPRING	ウワオクリツマミ バネ	1
19		B3037-470-000	BALL	ウワオクリ アンナイボール	1
20		B1628-555-000	TENSION SPRING SUSPENSION STUD	ヒツバリ バネカケ ジク	1
21		B1646-161-000	TENSION SPRING	オクリレバー ヒツバリ バネ	1
22		D2114-555-B00	BRACKET INSTALLING COLLAR	ブラケット トリックカラー	1
23		B1632-470-000	TENSION SPRING SUSPENSION BRACKET	ヒツバリバネカケ	1
24		SS-7111410-SP	SCREW 11/64-40 L=14	マルヒラネジ 11/64-40 L=14	1
25		B1649-161-000	TENSION SPRING ADJUSTING SCREW	ヒツバリバネ チヨセツネジ	1
26		NS-6110420-SP	NUT 11/64-40	ロツカクナツト 11/64-40	2
27		B1644-490-000	NEEDLE BEARING	レバージク ベアリング	1
28		B1641-490-000	OIL SEAL	チヨセツイタ オイルシール	1
29		B1242-980-000	THRUST WASHER SMALL	スラスト キドワ (シヨ)	1
30		B1211-980-000	UPPER SHAFT THRUST BEARING	ウワジク スラストベアリング	1
31		B2922-490-0A0	ADJUSTING PLATE ASM.	ウワオクリ チヨセツイタ クミ	1
32		SS-8150710-SP	SCREW 15/64-28 L=7	トメネジ 15/64-28 L=7	1
33	*	401-20458	CONTROL LEVER SHAFT CRANK	引張りばね掛け調節器腕	1
34		SS-6121210-SP	SCREW 3/16-28 L=12	ヒラネジ 3/16-28 L=12	1
35		SS-7110910-SP	SCREW 11/64-40 L=8.5	マルヒラネジ 11/64-40 L=8.5	1
36		B1640-470-0A0	SPRING SUSPENSION BRACKET ASM.	ウワオクリ モドシバネカケ クミ	1
37		SS-6121210-SP	SCREW 3/16-28 L=12	ヒラネジ 3/16-28 L=12	(1)
38		SS-8150710-SP	SCREW 15/64-28 L=7	トメネジ 15/64-28 L=7	1
39		B1639-470-000	SPRING	ウワオクリウデ カエシバネ	1
40		B2919-490-0A0	CONNECTING ARM ASM.	ウワオクリ レンケツウデ クミ	1
41		SS-6121220-TP	SCREW 3/16-28 L=11.5	ヒラネジ 3/16-28 L=11.5	(1)
42		B2944-490-000	INDICATING PLATE	ウワオクリ メモリバン	1
43		WP-0480856-SP	WASHER 4.8X8.4X0.8	ヒラザガネ 4.8X8.4X0.8	2
44		SS-4110815-SP	SCREW 11/64-40 L=8	ナベネジ 11/64-40 L=8	2
45		TA-1750502-R0	RUBBER PLUG D=17.5 L=5	トメセン D=17.5 L=5	1
46		SS-7620750-SP	SCREW 3/16-32 L=6.5	マルヒラネジ 3/16-32 L=6.5	1
47		B1621-490-000-A	REVERSE FEED CONTROL LEVER	オクリチヨセツ レバージク	1
48		RO-0691801-00	RUBBER RING	Oリング	1
49		229-12109	FEED REGULATOR PIN SPRING	オクリチヨウセツピンバネ	1
50		229-12000	FEED REGULATOR PIN	オクリチヨウセツピン	1
51		B2940-490-0B0	INDICATING DIAL ASM.	キヨクイセダイヤル クミ	1
52		B2941-490-000	CAM	キヨクイセ カム	1
53		SS-1110710-SP	SCREW 11/64-40 L=7	サラネジ 11/64-40 L=7	2
54		SD-0790601-SP	HINGE SCREW D=7.94 H=6	ダンネジ D=7.94 H=6	1
55		B1662-481-000	LEVER STOPPER RUBBER CAP	レバー ストッパー ゴム	1
56		B1660-481-000	STOPPER	レバー ストッパー	1
57		SS-8090540-SP	SCREW 9/64-40 L=5	トメネジ 9/64-40 L=5	1
58		B1661-481-000	SCREW	レバー ストッパー ネジ	1
59		NS-6150430-SP	NUT 15/64-28	ロツカクナツト 15/64-28	1
60		WP-0621016-SD	WASHER 6.2X13X1	ヒラザガネ 6.2X13X1	1
61	#01	B1623-490-0AA	FEED REGULATOR DIAL ASM.	メモリイタ ケツコウ	1
62	#01	B1624-490-00A	REVERSE FEED CONTROL ASM.	オクリレバー	1
63		SS-7620750-SP	SCREW 3/16-32 L=6.5	マルヒラネジ 3/16-32 L=6.5	1
		NOTE(注記)	#01....FOR URBAN WHITE	アーバンホワイト用	

## 6. FEED MECHANISM COMPONENTS (2)

送り関係 (2)

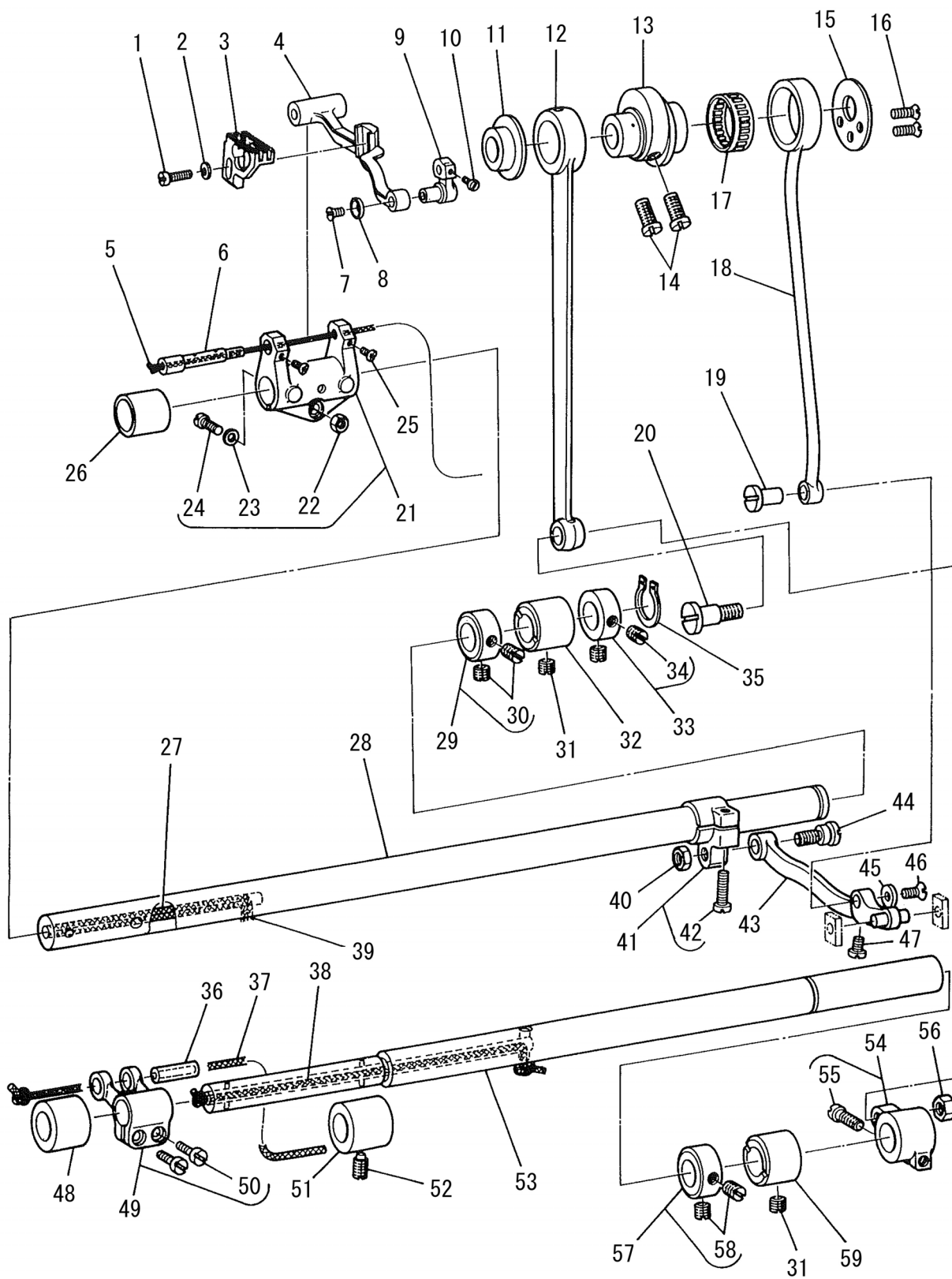



REF.NO	NOTE	PART NO	DESCRIPTION	品名	Qty
1		SS-7111410-TP	SCREW 11/64-40 L=14	マルヒラネジ 11/64-40 L=14	1
2		WP-0480856-SP	WASHER 4.8X8.4X0.8	ヒラザガネ 4.8X8.4X0.8	1
3		B1613-481-F00	FEED DOG	オクリバ(チューアツモノ)	1
4		B1602-481-000-A	FEED BAR	オクリダイ	1
5		CQ-3030000-00	OIL WICK	ユシン	0.2
6		B1604-486-000	FEED BAR SHAFT	オクリダイジク	1
7		SS-1080510-SP	SCREW 1/8-44 L=5	サラネジ 1/8-44 L=5	1
8		B1715-481-000	COUNTER-SUNK WASHER	ピンサラ ザガネ	1
9		B1713-481-0A0	FEED BAR LINK ASM.	ジョーゲ オクリダイ リンク クミ	1
10		SS-8110410-TP	SCREW 11/64-40 L=3.5	トメネジ 11/64-40 L=3.5	1
11		B1711-486-000	FEED DRIVING ROD THRUST COLLAR	ジョウゲロッドスラストウケ	1
12		B1708-470-000-A	CONNECTING ROD	ジョーゲ オクリロッド	1
13		B1610-486-000	FEED DRIVE ECCENTRIC CAM	オクリヘンシンカム	1
14		SS-6661110-SP	SCREW 1/4-40 L=11	ヒラネジ 1/4-40 L=11	2
15		B1611-470-000	THRUST COLLAR	オクリカム スラストウケ	2
16		SS-1090920-SP	SCREW 9/64-40 L=9	サラネジ 9/64-40 L=9	2
17		B4123-522-00A	NEEDLE BEARING	メス ニードルローラ A	1
18		B1612-470-000	FEED ROCKER SHAFT CONNECTING ROD	スイハイオクリ ロット	1
19		B1616-486-000	PIN	オクリレンケツピン	1
20		SD-1020701-SP	HINGE SCREW D=10.2 H=7	ダンネジ D=10.2 H=7	2
21		B1603-486-0A0	FEED ROCKER ASM.	オクリダイ ウデ クミ	1
22		NS-6120310-SP	NUT 3/16-28	ロツカクナット 3/16-28	(1)
23		WP-0480856-SP	WASHER 4.8X8.4X0.8	ヒラザガネ 4.8X8.4X0.8	(1)
24		SS-6121840-SP	SCREW 3/16-28 L=18	ヒラネジ 3/16-28 L=18	(1)
25		SS-6090810-SP	SCREW 9/64-40 L=7.5	ヒラネジ 9/64-40 L=7.5	2
26	*	401-33994	FEED ROCKER SHAFT BUSHING	送り軸前メタル	1
27		CQ-3030000-00	OIL WICK	ユシン	0.3
28		B1601-555-000	FEED ROCKER SHAFT	スイハイオクリジク	1
29		229-04155	MAIN SHAFT THRUST COLLAR ASM.	ウワジクスラストウケ(クミ)	1
30		SS-8660610-TP	SCREW 1/4-40 L=6	トメネジ 1/4-40 L=6	(2)
31		SS-8150710-TP	SCREW 15/64-28 L=7	トメネジ 15/64-28 L=7	2
32		B1702-155-000	BUSHING REAR	オクリジク メタル	1
33		CS-1470710-SH	THRUST COLLAR ASM. D=14.72 W=7	スラストウケ D=14.72 W=7 クミ	1
34		SS-8660610-TP	SCREW 1/4-40 L=6	トメネジ 1/4-40 L=6	(2)
35		RC-0150001-KP	RETAINING RING 13.8	Cガタトメワ 13.8	1
36		B1610-430-000	DIFFERENTIAL FEED ROCKER SHAFT	サドー オクリダイ ジク	1
37		CQ-3030000-00	OIL WICK	ユシン	0.3
38		CQ-3030000-00	OIL WICK	ユシン	0.3
39		CQ-3030000-00	OIL WICK	ユシン	0.1
40		NS-6680410-SP	NUT 9/32-28	ロツカクナット 9/32-28	1
41		B1608-481-000	FEED ROCKER SHAFT CRANK ASM.	スイハイオクリウデクミ	1
42		SS-6121610-TP	SCREW 3/16-28 L=15.5	ヒラネジ 3/16-28 L=15.5	(1)
43		B1601-487-0A0	FEED ROCK CONNECTING ROD ASM.	スイハイオクリ レンケツカン クミ	1
44		SD-1020701-SP	HINGE SCREW D=10.2 H=7	ダンネジ D=10.2 H=7	1
45		B1620-487-000	FEED CONNECTING PIN WASHER	オクリレンケツピン ザガネ	1
46		SS-1110640-TP	SCREW 11/64-40 L=5.5	サラネジ 11/64-40 L=5.5	1
47		SS-7111110-TP	SCREW 11/64-40 L=10.5	マルヒラネジ 11/64-40 L=10.5	1
48	*	401-33993	FEED ROCKER SHAFT BUSHING	上下送り軸メタル	1
49		B4103-352-0A0	FEED ROCKER SHAFT CRANK ASM.	ウワメス フタマタ克蘭ク クミ	1
50		SS-6621220-SP	SCREW 3/16-32 L=12	ヒラネジ 3/16-32 L=12	(2)
51	*	401-33993	FEED ROCKER SHAFT BUSHING	上下送り軸メタル	1
52		SS-8151150-SP	SCREW 15/64-28 L=10.5	トメネジ 15/64-28 L=10.5	1
53		B1701-481-000	FEED DRIVING SHAFT	ジョーゲ オクリジク	1
54		B1703-155-0A0	FEED DRIVING SHAFT CRANK ASM.	ジョーゲ オクリウデ クミ	1
55		SS-6121610-TP	SCREW 3/16-28 L=15.5	ヒラネジ 3/16-28 L=15.5	(1)
56		NS-6680410-SP	NUT 9/32-28	ロツカクナット 9/32-28	1
57		229-04155	MAIN SHAFT THRUST COLLAR ASM.	ウワジクスラストウケ(クミ)	1
58		SS-8660610-TP	SCREW 1/4-40 L=6	トメネジ 1/4-40 L=6	(2)
59		B1702-155-000	BUSHING REAR	オクリジク メタル	1

# 7. TOP FEED MECHANISM COMPONENTS (1)

上送り関係 (1)

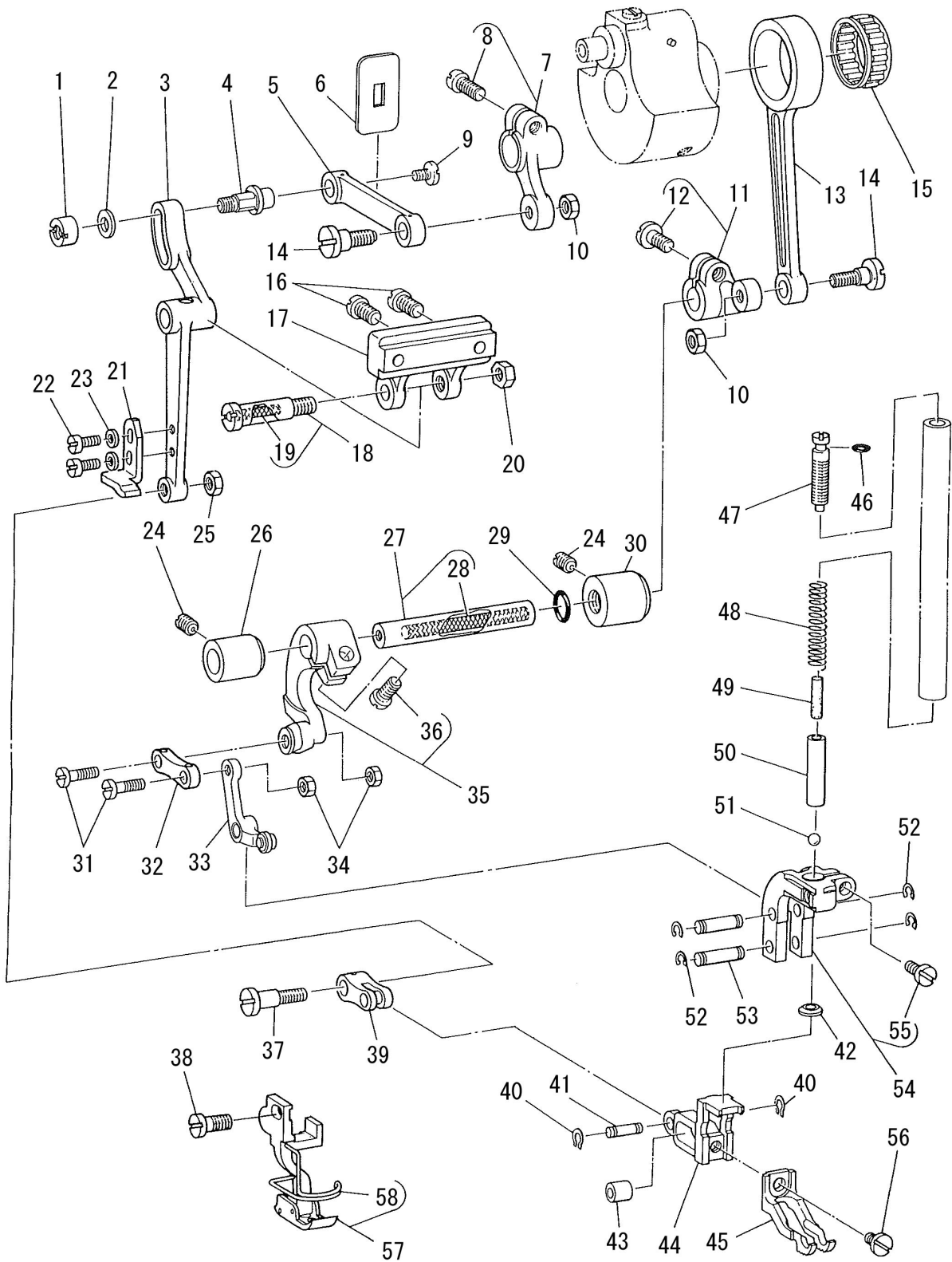

REF.NO	NOTE	PART NO	DESCRIPTION	品名	Qty
1		B3030-490-000	NUT	ウワオクリロッドジク ナット	1
2		WP-0501016-SD	WASHER 5X10.5X1	ヒラザガネ 5X10.5X1	1
3		B3009-486-000	WALKING FOOT DRIVING LINK	ウワオクリヨウドウカン	1
4		B3012-490-000	DRIVING LINK SHAFT	ウワオクリロッドジク	1
5		B2906-412-000	CONNECTING LINK	トリツケイタ ヨードーリンク	1
6		B2907-470-000	RUBBER PLATE	ウワオクリ レンゲツリンク ゴムイタ	1
7		B3005-450-0A0	WALKING FOOT DRIVING CRANK ASM.	ウワオクリジク ゼンブウデ クミ	1
8		SS-6121220-TP	SCREW 3/16-28 L=11.5	ヒラネジ 3/16-28 L=11.5	(1)
9		SS-7110570-SP	SCREW 11/64-40 L=4.8	マルヒラネジ 11/64-40 L=4.8	1
10		NS-6120310-SP	NUT 3/16-28	ロツカクナツト 3/16-28	2
11		B3017-450-0A0	DRIVING ROD ARM ASM.	ウワオクリ ジョーグ ロッドウデ クミ	1
12		SS-6121220-TP	SCREW 3/16-28 L=11.5	ヒラネジ 3/16-28 L=11.5	(1)
13		B3013-490-000	WALKING FOOT DRIVING ROD	ウワオクリ ジョウゲロッド	1
14		SD-0720551-SP	HINGE SCREW D=7.24 H=5.5	ダンネジ D=7.24 H=5.5	2
15	#01	B1609-804-B00	NEEDLE BEARING	オクリ ベアリング	1
16		SS-7111410-SP	SCREW 11/64-40 L=14	マルヒラネジ 11/64-40 L=14	2
17		B3010-450-000-A	WALKING FOOT DRIVING LINK BASE	ウワオクリ ヨードーカンダイ	1
18		B3011-450-0A0-A	CONNECTING SHAFT ASM.	ウワオクリ ヨードーレンゲツジク クミ	1
19		CQ-2020000-00	OIL WICK	ユシン	(0.1)
20		NS-6150310-SP	NUT 15/64-28	ロツカクナツト 15/64-28	1
21		B3035-486-000	STOPPER	ウワオクリオサエ ストツパー	1
22		SS-7090910-SP	SCREW 9/64-40 L=8.5	マルヒラネジ 9/64-40 L=8.5	2
23		WP-0371026-SD	WASHER 3.7X7X1	ヒラザガネ 3.7X7X1	2
24		SS-8150710-SP	SCREW 15/64-28 L=7	トメネジ 15/64-28 L=7	2
25		NS-6110310-SP	NUT 11/64-40	ロツカクナツト 11/64-40	1
26		B3019-450-000-A	BUSHING FRONT	ウワオクリ ジョーゲジク マエメタル	1
27		B3018-450-0A0	DRIVING SHAFT ASM.	ウワオクリ ヨードージク クミ	1
28		CQ-2520000-00	OIL WICK	ユシン	(0.2)
29		RO-0801502-00	RUBBER RING	Oリング	1
30		B3020-450-000	BUSHING REAR	ウワオクリ ジョーゲジク ウシロメタル	1
31		SD-0500402-SP	HINGE SCREW D=5 H=4	ダンネジ D=5 H=4	2
32		B3022-486-000	WALKING FOOT LINK	ウワオクリオサエリンク	1
33		B3024-490-0A0	PRESSER ARM ASM.	ウワオクリオサエ ウデ クミ	1
34		NS-6110310-SP	NUT 11/64-40	ロツカクナツト 11/64-40	2
35		B3021-490-0A0	WALKING FOOT DRIVING ARM ASM.	ウワオクリ ジョーゲウデ クミ	1
36		SS-6121220-TP	SCREW 3/16-28 L=11.5	ヒラネジ 3/16-28 L=11.5	(1)
37		SD-0641004-SP	HINGE SCREW D=6.35 H=9.6	ダンネジ D=6.35 H=9.6	1
38		SS-6121220-TP	SCREW 3/16-28 L=11.5	ヒラネジ 3/16-28 L=11.5	1
39		B3029-486-000	LINK	ウワオクリリンク	1
40	*	RC-0410415-KP	C-RING	C形止め輪	2
41		B3034-490-000	LINK PIN	ウワオクリ リンクピン	1
42		B3036-486-000	WASHER PLATE	ウワオクリウケイタ	1
43		B3028-450-000	ROLLER	ウワオクリ アンナイコロ	1
44		B3025-490-000	WALKING FOOT MOUNT	ウワオクリオサエダイ	1
45	#02	B3026-487-000	WALKING FOOT	ウワオクリオサエ	1
46		RO-0291801-00	RUBBER RING	Oリング	1
47		B1512-470-000	ADJUSTING SCREW	ウワオクリ オサエチヨセツネジ	1
48		B3032-450-000	SPRING	ウワオクリ オサエバネ	1
49		CQ-4000000-F0	OIL FELT	ロッド フェルト	0.1
50		B3031-490-000	SPRING SUPPORTER	ウワオクリ バネウケ	1
51		B3037-470-000	BALL	ウワオクリ アンナイボール	1
52	*	RC-0410415-KP	C-RING	C形止め輪	4
53		B3027-490-000	PIN	ウワオクリオサエ リンクウデピン	2
54		B3023-490-0A0	WALKING FOOT ARM BRACKET ASM.	ウワオクリ オサエリンクウデ クミ	1
55	*	SS-7121410-TP	SCREW 3/16-28 L=14	丸平ねじ 3/16-28 L=14	(1)
56		SS-6110610-TP	SCREW 11/64-40 L=6	ヒラネジ 11/64-40 L=6	1
57	#02	B1524-486-0B0	PRESSER FOOT ASM.(FOR GUARD)	オサエ クミ	1
58		B1421-486-000	FINGER GUARD	ハリボウアンゼンカバー	(1)
		NOTE(注記)	#01....SELECTIVE PART FOR FIT TOLERANCE	選択かん合部品	
			#02....EXCHANGING GAUGE PARTS	交換ゲージ部品	

## 8. TOP FEED MECHANISM COMPONENTS (2)

上送り関係 (2)

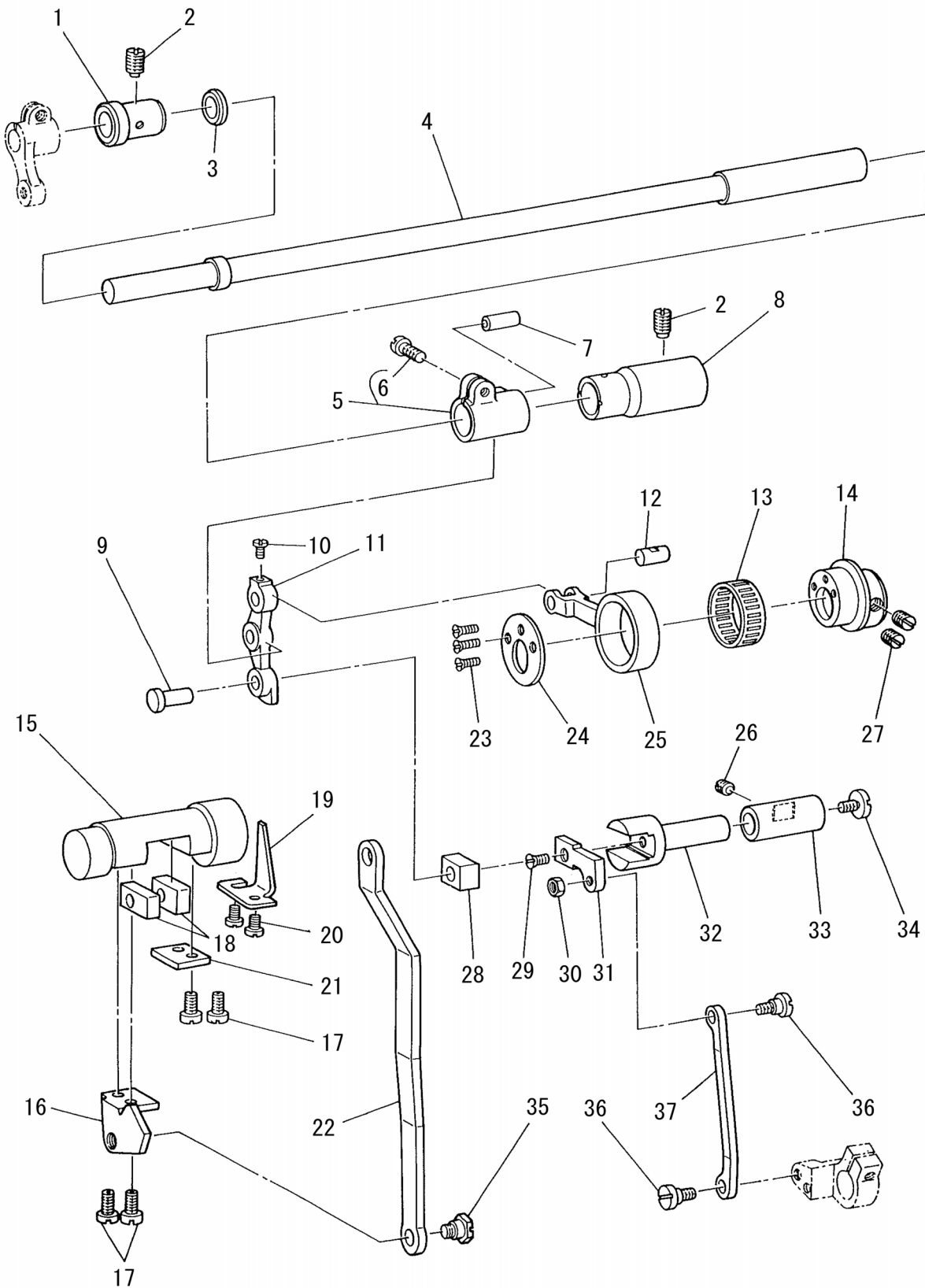

REF.NO	NOTE	PART NO	DESCRIPTION	品名	Qty
1		B3003-450-000-A	ROCK SHAFT BUSHING FRONT	ウワオクリジク マエメタル	1
2		SS-8151150-SP	SCREW 15/64-28 L=10.5	トメネジ 15/64-28 L=10.5	2
3		B2924-470-000	THRUST COLLAR	ウワオクリジク スラストウケ	1
4		B2910-490-000	WALKING FOOT ROCK SHAFT	ウワオクリジク	1
5		B2912-490-0A0	WALKING FOOT DRIVING CRANK ARM ASM.	ウワオクリジクウデ クミ	1
6		SS-7111410-TP	SCREW 11/64-40 L=14	マルヒラネジ 11/64-40 L=14	(1)
7	#01	B2915-490-B00	PIN	ウワオクリジクウデ ピン	1
8		B2909-490-000	ROCK SHAFT BUSHING REAR	ウワオクリジク ウシロメタル	1
9		B2918-470-000	HINGE PIN	ウワオクリ カクゴマジク	1
10		SS-7090620-TP	SCREW 9/64-40 L=6.1	マルヒラネジ 9/64-40 L=6.1	1
11		B2913-470-000	LINK ARM	ウワオクリ リンクウデ	1
12		B2914-470-000	PIN	ウワオクリロット ピン	1
13	#01	B4123-522-00A	NEEDLE BEARING	メス ニードルローラ A	1
14		B2903-470-000	CAM	ウワオクリ スイヘイカム	1
15		B1631-470-000	FEED DRIVING ROCKER	オクリチヨセツタイ	1
16		B1651-490-000	ADJUSTING ARM	オクリチヨセツウデ	1
17		SS-6111010-SP	SCREW 11/64-40 L=9.5	ヒラネジ 11/64-40 L=9.5	4
18		B1652-470-000	FEED DRIVING ROCKER BLOCK	オクリチヨセツタイ カクゴマ	2
19		B1623-487-000	STOPPER PLATE	オクリチヨセツタイ ウケイタ	1
20		SS-7110740-TP	SCREW 11/64-40 L=7	マルヒラネジ 11/64-40 L=7	2
21		B1654-470-000	PLATE	オクリチヨセツタイ フタ	1
22		B1630-470-000	FEED REGULATOR CONNECTING ROD	オクリチヨセツロット	1
23		SS-1090920-SP	SCREW 9/64-40 L=9	サラネジ 9/64-40 L=9	3
24		B1611-470-000	THRUST COLLAR	オクリカム スラストウケ	1
25		B2905-470-000	WALKING FOOT DRIVING ROD	ウワオクリ ロツド	1
26		SS-8150510-TP	SCREW 15/64-28 L=4.7	トメネジ 15/64-28 L=4.7	1
27		SS-8660610-TP	SCREW 1/4-40 L=6	トメネジ 1/4-40 L=6	2
28	#01	B2902-490-B00	SLIDE BLOCK	ウワオクリカクゴマ	1
29		SS-1110710-SP	SCREW 11/64-40 L=7	サラネジ 11/64-40 L=7	1
30		NS-6120310-SP	NUT 3/16-28	ロツカクナツト 3/16-28	1
31		B2916-470-000	WALKING FOOT ADJUSTING ARM	ウワオクリ チヨセツウデ	1
32		B2901-470-000	WALKING FOOT ADJUSTING BASE	ウワオクリ チヨセツタイ	1
33		B2935-470-000	BUSHING	ウワオクリ チヨセツタイメタル	1
34		SS-6110630-TP	SCREW 11/64-40 L=6	ヒラネジ 11/64-40 L=6	1
35		SD-0800422-CP	HINGE SCREW D=8 H=4.2	ダンネジ D=8 H=4.2	1
36		SD-0640391-TP	HINGE SCREW D=6.35 H=3.9	ダンネジ D=6.35 H=3.9	2
37		B2917-470-000	WALKING FOOT ADJUSTING LINK	ウワオクリ チヨセツリンク	1
		NOTE(注記)	#01....SELECTIVE PARTS FOR FIT TOLERANCE	選択かん合部品	

# 9. THREAD DRAW OUT SOLENOID COMPONENTS

繰出し装置関係

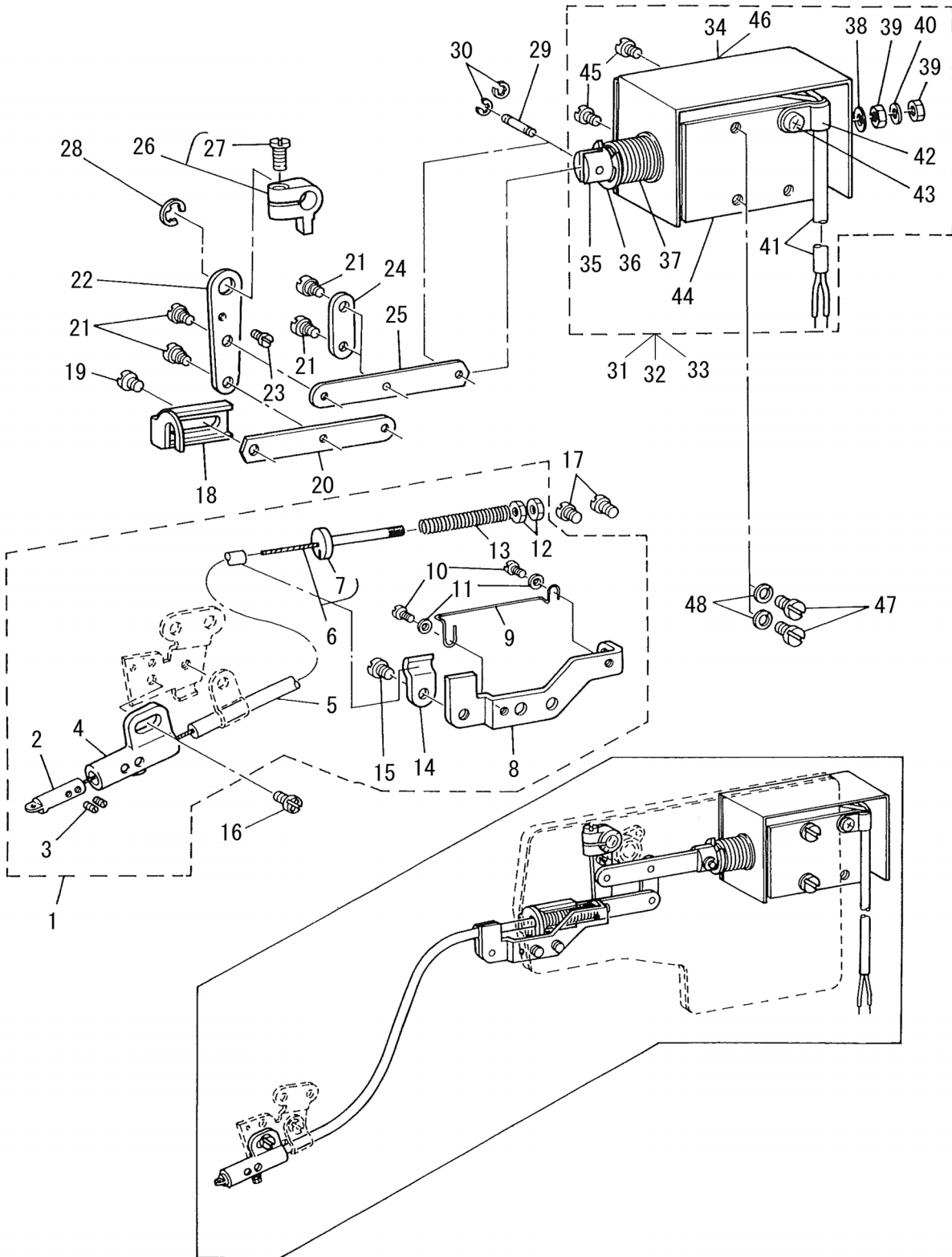

REF.NO	NOTE	PART NO	DESCRIPTION	品名	Qty
1		D3911-481-CA0	THREAD DRAW OUT WIRE ASM.	ワイヤー トリツケダイ クミ	1
2		D3918-481-D00	THREAD GUIDE PIN	クリダシピン	(1)
3		SS-8080310-TP	SCREW 1/8-44 L=2.8	トメネジ 1/8-44 L=2.8	(2)
4		D3917-481-D00	GUIDE PIN HOLDER	クリダシピン ジクウケ	(1)
5		D3913-481-D00	WIRE TUBE	ワイヤーチューブ	(1)
6		D3912-481-CA0	THREAD DRAW OUT WIRE ASM.	ワイヤー クミ	(1)
7		D3914-481-C00	WIRE HOLDER	ワイヤーカナダ	(1)
8		D3911-481-C00	WIRE MOUNTING PLATE	ワイヤー トリツケダイ	(1)
9		D3919-481-D00	WIRE GUIDE	ワイヤーアンナイ	(2)
10		SS-4080415-SP	SCREW 1/8-44 L=4	ナベネジ 1/8-44 L=4	(2)
11		WP-0371026-SD	WASHER 3.7X7X1	ヒラザガネ 3.7X7X1	(2)
12		NS-6090310-SP	NUT 9/64-40	ロツカクナツト 9/64-40	(2)
13		D3915-481-C00	SPRING	ワイヤー モドシバネ	(1)
14		D3916-481-C00	TUBE HOLDER	ワイヤーチューブ オサエ	(1)
15		SS-4110515-SP	SCREW 11/64-40 L=5	ナベネジ 11/64-40 L=5	(1)
16		SS-4110515-SP	SCREW 11/64-40 L=5	ナベネジ 11/64-40 L=5	1
17		SS-4110515-SP	SCREW 11/64-40 L=5	ナベネジ 11/64-40 L=5	2
18		D3910-481-C00	WIRE DRAWING LINK	ワイヤーリンク	1
19		SS-4110515-SP	SCREW 11/64-40 L=5	ナベネジ 11/64-40 L=5	1
20		D3908-481-C00	LINK B	クリダシリンク B	1
21		SD-0450211-SP	HINGE SCREW D=4.50 H=2.1	ダンネジ D=4.5 H=2.1	4
22		D3906-481-C00	THREAD DRAW OUT LEVER	クリダシレバー	1
23		SS-7090410-SP	SCREW 9/64-40 L=3.5	マルヒラネジ 9/64-40 L=3.5	1
24		D3909-481-C00	LINK CONNECTING PLATE	クリダシ リンクツツ	1
25		D3905-481-C00	LINK A	クリダシリンク	1
26		D3907-481-CA0	THREAD DRAW OUT ARM ASM.	クリダシウデ クミ	1
27		SS-7111110-TP	SCREW 11/64-40 L=10.5	マルヒラネジ 11/64-40 L=10.5	(1)
28		RE-0600000-K0	E-RING 6	Eガタトメワ 6	1
29		D3904-481-E00	PLUNGER PIN	クリダシマグプランジャーピン	1
30		RE-0200000-K0	E-RING	Eガタトメワ 2	2
31	#01	D3901-486-EAB	THREAD DRAW OUT SOLENOID ASM.	クリダシマグネット クミ	1
32	#02	D3901-486-DAB	THREAD DRAW OUT SOLENOID ASM.	クリダシマグネット クミ	1
33		D3901-486-DAC	THREAD DRAW OUT SOLENOID ASM.	クリダシマグネット (クミ)	1
34	#03	D3903-481-C0A	SOLENOID COVER	クリダシマグカバー	(1)
35		D2118-555-B00-A	PLUNGER	プランジャー	(1)
36		RE-0901110-K0	SNAP RING 9	Eガタトメワ 9	(1)
37		D3902-481-C00-A	SPRING	クリダシマグネット	(1)
38		MAT-80115T00	WASHER	プランジャー ストツパー ザ	(1)
39	*	NM-6040003-SC	NUT M4	六角ナツト M4	(2)
40	*	WS-0411002-KS	SPRING WASHER 4.1X7.6X1.0	ばね座金 4.1X7.6X1.0	(1)
41		HW-2001100-00	WIRE BLACK	ビニールデンセン 7-0.16 (クロ)	(1.1)
42	*	HX-0015000-0B	CABLE CLIP	ケーブル クリツブ	(1)
43		SM-4040601-SB	SCREW M4 L=6	ナベコネジ M4X0.7 L=6	(1)
44	#01	D3901-486-E0B	THREAD DRAW OUT SOLENOID	クリダシマグネット	(1)
45		SM-4040601-SB	SCREW M4 L=6	ナベコネジ M4X0.7 L=6	(2)
46		D3903-481-C00	SOLENOID COVER	クリダシ マグ カバー	(1)
47		SM-4040601-SB	SCREW M4 L=6	ナベコネジ M4X0.7 L=6	2
48		WS-0441040-KP	SPRING WASHER 4.4X7.4X1	バネザガネ 4.4X7.4X1	2
		NOTE(注記)	#01....FOR MH-486-5-4 #02....FOR MH-486-4-3 #03....FOR URBAN WHITE	MH-486-5-4用 MH-486-4-3用 アーバンホワイト用	

# 10. THREAD SPREADER COMPONENTS

糸さばき関係

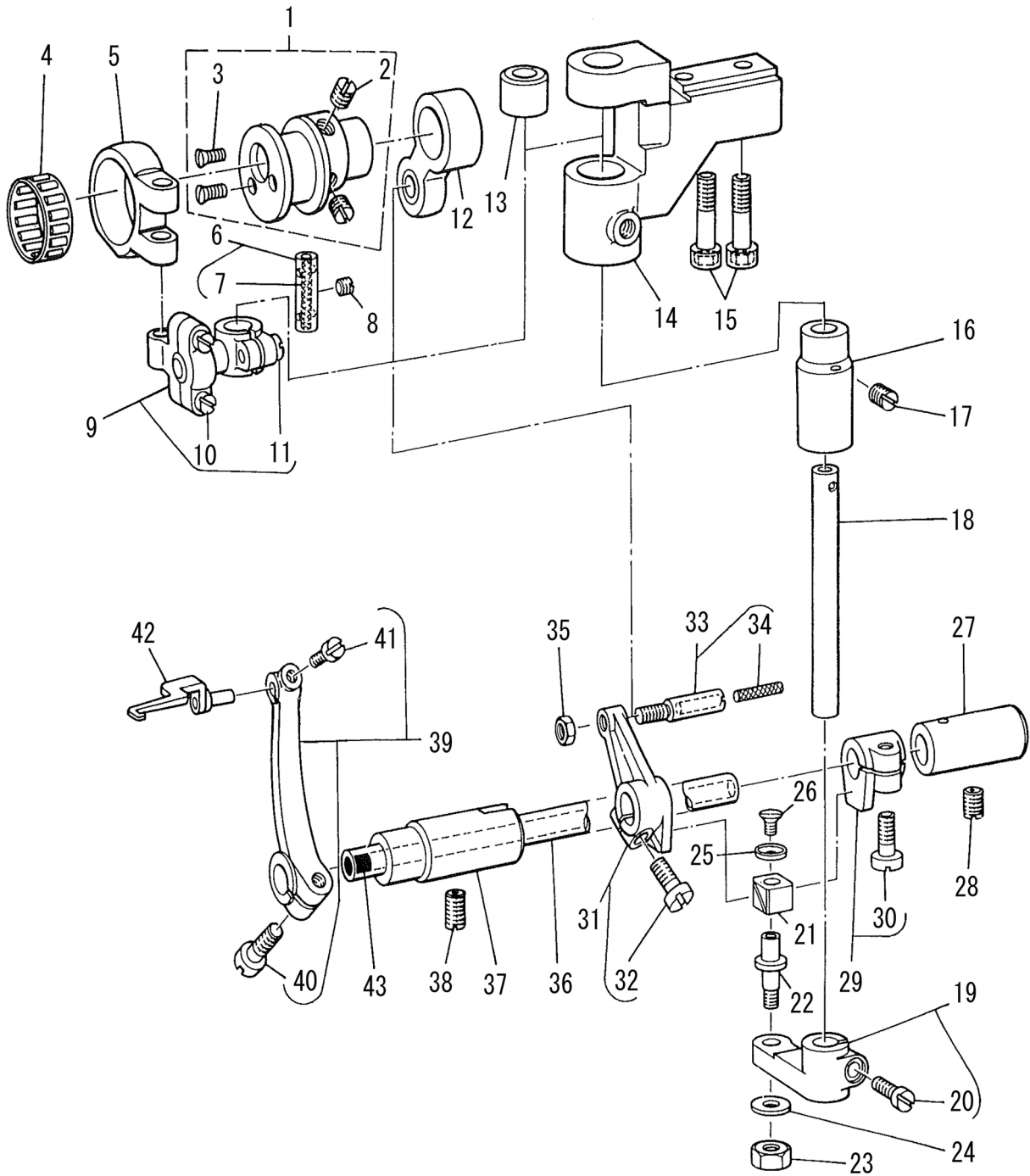



REF.NO	NOTE	PART NO	DESCRIPTION	品名	Qty
1		B2101-486-0A0	THREAD SPREADER CAM ASM.	イトサバキカム クミ	1
2		SS-8150710-TP	SCREW 15/64-28 L=7	トメネジ 15/64-28 L=7	(2)
3		SS-2080810-SP	SCREW 1/8-44 L=7.5	マルサラネジ 1/8-44 L=7.5	(2)
4	#01	B2103-481-00B	BEARING	イトサバキカム ベアリング	1
5		B2105-481-000	LEFT & RIGHT DRIVING ROD A	サユウ ロッド A	1
6	#01	B1403-352-BA0	CRANK PIN ASM.(B)	クランクピン B クミ	1
7		CQ-2020000-00	OIL WICK	ユシン	(0.1)
8		SS-8110410-TP	SCREW 11/64-40 L=3.5	トメネジ 11/64-40 L=3.5	1
9		B2106-481-0A0	LEFT & RIGHT DRIVING ROD(B) ASM.	サユウロッド B クミ	1
10		SD-0450701-TP	HINGE SCREW D=4.5 H=7	ダンネジ D=4.5 H=7	(2)
11		SS-7111110-TP	SCREW 11/64-40 L=10.5	マルヒラネジ 11/64-40 L=10.5	(1)
12		B2117-481-0A0	FORE & AFT DRIVING ROD ASM.	ゼンゴ ロッド クミ	1
13		B2110-481-000-A	BUSHING UPPER	サユウジク ウワメタル	1
14		B2109-481-000-A	MOUNTING BASE	サユウ ジクダイ	1
15		SM-6062002-TP	SCREW M6 L=20	ロツカクアナボルト M6 L=20	2
16		B2111-481-000-A	BUSHING LOWER	サユウジク シタメタル	1
17		SS-8150710-SP	SCREW 15/64-28 L=7	トメネジ 15/64-28 L=7	1
18		B2108-481-000	LEFT & RIGHT DRIVING SHAFT	サユウ ジク	1
19		B2112-481-0A0	SLIDE BLOCK BRACKET	イトサバキ カクゴマウデ クミ	1
20		SS-7111110-TP	SCREW 11/64-40 L=10.5	マルヒラネジ 11/64-40 L=10.5	(1)
21		B1414-232-000	SQUARE BLOCK	カクゴマ	1
22		B1827-232-000	SLIDE ROLLER STUD	コロジク	1
23		NS-6120310-SP	NUT 3/16-28	ロツカクナット 3/16-28	1
24		WP-0501016-SD	WASHER 5X10.5X1	ヒラザガネ 5X10.5X1	1
25		B1715-481-000	COUNTER-SUNK WASHER	ピンサラ ザガネ	1
26		SS-1080510-SP	SCREW 1/8-44 L=5	サラネジ 1/8-44 L=5	1
27		B2124-481-000	BUSHING REAR	イトサバキジク ウシロメタル	1
28		SS-8150710-SP	SCREW 15/64-28 L=7	トメネジ 15/64-28 L=7	1
29		B2115-481-0A0	SLIDE BLOCK ASM.	イトサバキ カクゴマ スラストウケ クミ	1
30		SS-6121220-TP	SCREW 3/16-28 L=11.5	ヒラネジ 3/16-28 L=11.5	(1)
31		B2120-481-0A0	FORE & AFT DRIVING ARM ASM.	ゼンゴウデ クミ	1
32		SS-6121220-TP	SCREW 3/16-28 L=11.5	ヒラネジ 3/16-28 L=11.5	(1)
33		B2119-481-0A0	PIN	ゼンゴウデ ピン クミ	1
34		CQ-2020000-00	OIL WICK	ユシン	(0.1)
35		NS-6120310-SP	NUT 3/16-28	ロツカクナット 3/16-28	1
36		B2122-481-000	THREAD SPREADER DRIVING SHAFT	イトサバキジク	1
37		B2123-481-000	BUSHING FRONT	イトサバキジク マエメタル	1
38		SS-8150710-SP	SCREW 15/64-28 L=7	トメネジ 15/64-28 L=7	1
39		B2125-481-0A0	THREAD SPREADER DRIVING ARM ASM.	イトサバキ ウデ クミ	1
40		SS-6121220-TP	SCREW 3/16-28 L=11.5	ヒラネジ 3/16-28 L=11.5	(1)
41		SS-7090520-TP	SCREW 9/64-40 L=4.5	マルヒラネジ 9/64-40 L=4.5	(1)
42		D2126-481-CA0	THREAD SPREADER ASM.	イトサバキ クミ	1
43		TA-0500601-M0	PLUG D=5X5.4 L=6	トメセン D=5X5.4 L=6	1
		NOTE(注記)	#01....SELECTIVE PART FOR FIT TOLERANCE	選択かん合部品	

# 11. LOOPER & NEEDLE GUARD COMPONENTS

ルーパ・針受関係

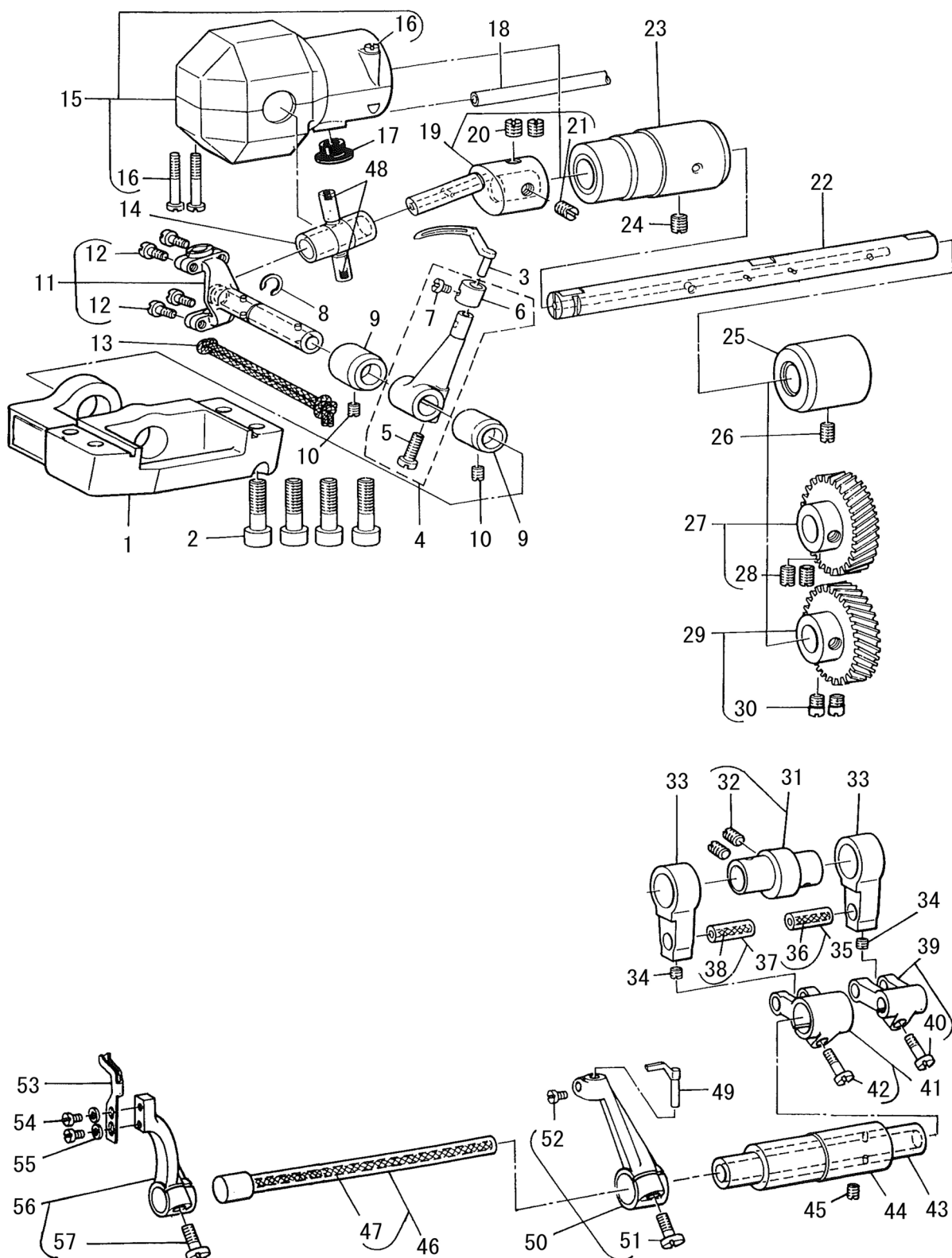

REF.NO	NOTE	PART NO	DESCRIPTION	品名	Qty
1		D2013-481-C00	LOOPER MOUNTING BASE	ルーバダイ	1
2		SM-6062002-TP	SCREW M6 L=20	ロツカクアナボルト M6 L=20	4
3		B2030-481-000	LOOPER	ルーバ	1
4		B2015-481-0A0	LOOPER ROCKER ASM.	ルーパウデ クミ	1
5		SS-6121220-TP	SCREW 3/16-28 L=11.5	ヒラネジ 3/16-28 L=11.5	(1)
6		B2025-481-000	COLLAR	ルーパウデカラー	(1)
7		SS-7090520-TP	SCREW 9/64-40 L=4.5	マルヒラネジ 9/64-40 L=4.5	(1)
8		B2032-481-000	LOOPER DRIVING LINK SET RING	ルーバ リンク トメワ	1
9		B2012-481-000	BUSHING REAR	ルーバリンク メタル	2
10		SS-8110410-TP	SCREW 11/64-40 L=3.5	トメネジ 11/64-40 L=3.5	2
11		B2010-481-0A0	LOOPER ROCKER SHAFT ASM.	ルーバ リンク クミ	1
12		SS-7090910-TP	SCREW 9/64-40 L=8.5	マルヒラネジ 9/64-40 L=8.5	(4)
13		CQ-2520000-00	OIL WICK	ユシン	0.2
14		B2008-481-000	TRUNNION	トラニオン	1
15		B2014-481-0A0	LOOPER CRANK COVER ASM.	クランク カバー クミ	1
16		SS-6092120-SP	SCREW 9/64-40 L=21.2	ヒラネジ 9/64-40 L=21.2	(3)
17		TA-1050504-R0	RUBBER PLUG	トメセン	1
18		BT-0500300-EA	OIL TUBE	ウレタンチューブ	0.1
19		B2005-380-0A0	LOOPER CRANK ASM.	ルーバ クランクジク クミ	1
20		SS-8660810-TP	SCREW 1/4-40 L=8	トメネジ 1/4-40 L=8	(2)
21		B2007-481-000	LOOPER CRANK ADJUSTING SCREW	クランク チョーセツネジ	(1)
22		B2001-481-000-A	LOOPER CRANK DRIVING SHAFT	ルーバジク	1
23		B2002-481-000	BUSHING FRONT	ルーバジク マエメタル	1
24		SS-8150710-SP	SCREW 15/64-28 L=7	トメネジ 15/64-28 L=7	1
25		B1803-481-000	BUSHING INTERMEDIATE	シタジク ナカメタル	1
26		SS-8150710-SP	SCREW 15/64-28 L=7	トメネジ 15/64-28 L=7	1
27		B2004-481-0A0	GEAR UPPER	ルーバ ハグルマ ウエ クミ	1
28		SS-8660810-TP	SCREW 1/4-40 L=8	トメネジ 1/4-40 L=8	(2)
29	#01	B2005-481-0AB	GEAR LOWER	ルーバ ギヤー シタ B クミ	1
30		SS-6660610-TP	SCREW 1/4-40 L=6	ヒラネジ 1/4-40 L=6	(2)
31		B2301-481-0A0	NEEDLE GUARD CAM	ハリウケ カム クミ	1
32		SS-8150710-SP	SCREW 15/64-28 L=7	トメネジ 15/64-28 L=7	(2)
33		B2302-481-000	NEEDLE GUARD CRANK ROD	ハリウケ ロッド	2
34	*	SS-8110410-TP	SCREW 11/64-40 L=3.5	止めねじ 11/64-40 L=3.5	2
35		B1610-430-0A0	PIN ASM.	フタマタウデ ピン クミ	1
36		CQ-3030000-00	OIL WICK	ユシン	(0.1)
37		B1610-430-0A0	PIN ASM.	フタマタウデ ピン クミ	1
38		CQ-3030000-00	OIL WICK	ユシン	(0.1)
39		B2303-481-0A0	LOOP GUIDE ROCKER FORK	ルーバガイド フタマタウデ クミ	1
40		SS-7111110-TP	SCREW 11/64-40 L=10.5	マルヒラネジ 11/64-40 L=10.5	(1)
41		B2304-481-0A0	REAR NEEDLE GUARD ROCKER FORK	ウシロガワハリウケ フタマタウデ クミ	1
42		SS-7111310-TP	SCREW 11/64-40 L=12.8	マルヒラネジ 11/64-40 L=12.8	(1)
43		B2306-481-000	NEEDLE GUARD DRIVING SHAFT	ウシロガワハリウケ フタマタウデ	1
44		B2307-481-000	BUSHING	ハリウケ ジクメタル	1
45		SS-8150710-SP	SCREW 15/64-28 L=7	トメネジ 15/64-28 L=7	1
46		B2305-481-0A0	LOOP GUIDE DRIVING SHAFT ASM.	ルーバガイド ジク クミ	1
47		CQ-2520000-00	OIL WICK	ユシン	(0.3)
48		TA-0290301-MO	RUBBER PLUG	トメセン	2
49		B2311-481-000-A	NEEDLE GUARD	ハリウケ	1
50		B2309-481-0A0	REAR NEEDLE GUARD ROCKER ARM ASM.	ウシロガワハリウケウデ クミ	1
51		SS-6121220-TP	SCREW 3/16-28 L=11.5	ヒラネジ 3/16-28 L=11.5	(1)
52		SS-7090910-TP	SCREW 9/64-40 L=8.5	マルヒラネジ 9/64-40 L=8.5	(1)
53		B2310-481-000	LOOP GUIDE	ルーバ ガイド	1
54		SS-7090520-TP	SCREW 9/64-40 L=4.5	マルヒラネジ 9/64-40 L=4.5	2
55		WP-0371026-SD	WASHER 3.7X7X1	ヒラザガネ 3.7X7X1	2
56		B2308-481-0A0	LOOP GUIDE ROCKER ARM	ルーバ ガイドウデ クミ	1
57		SS-6121220-TP	SCREW 3/16-28 L=11.5	ヒラネジ 3/16-28 L=11.5	(1)
		NOTE(注記)	#01....SELECTIVE PART FOR FIT TOLERANCE	選択かん合部品	

## 12. THREAD TENSION CONTROLLER COMPONENTS

糸調子関係

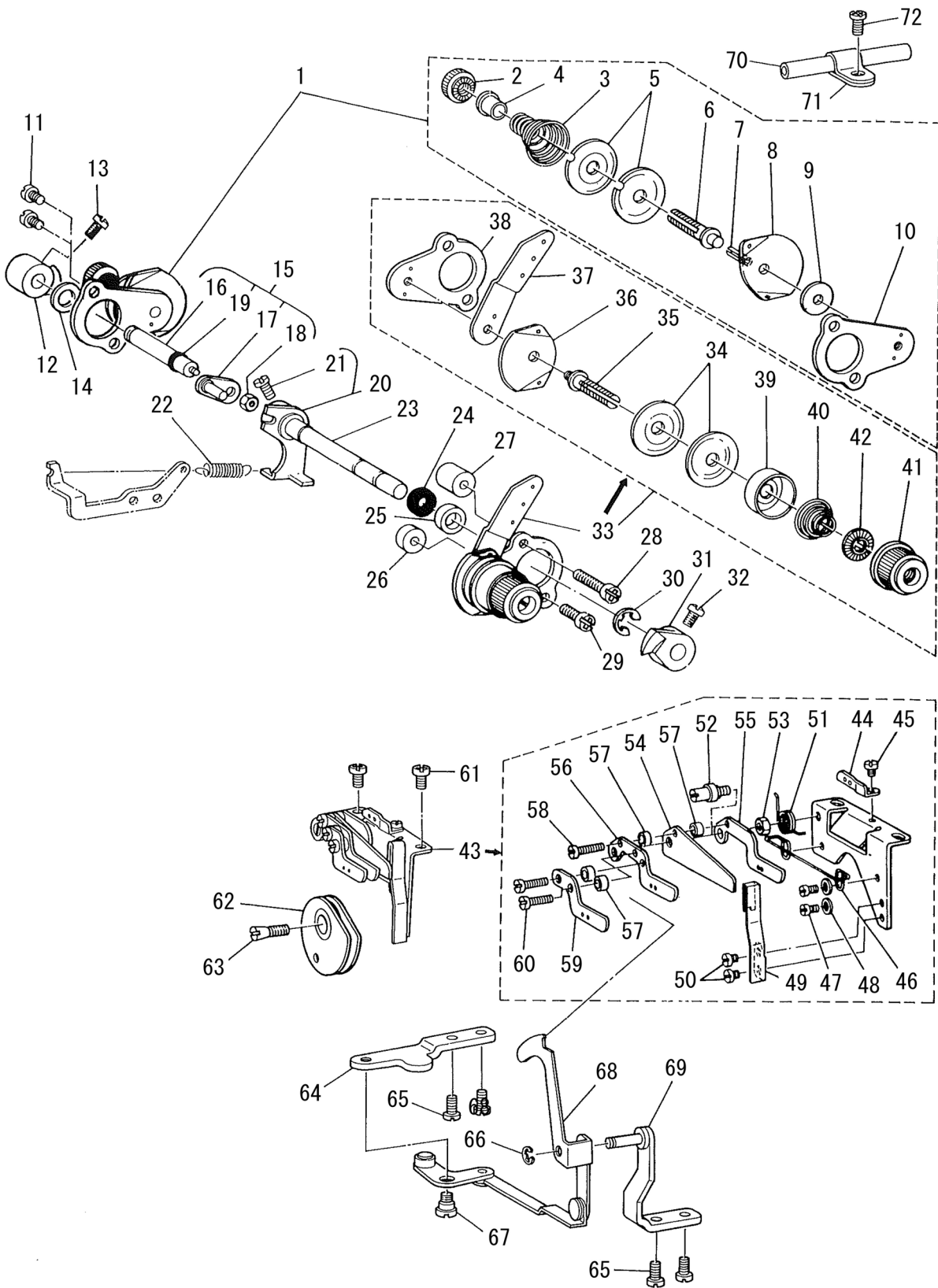

REF.NO	NOTE	PART NO	DESCRIPTION	品名	Qty
1		D3103-481-DA0	LOOPER THREAD TENSION ASM.	シタイトチヨ-シ クミ	1
2		110-72204	TENSION NUT	イトチヨウシ ナット	(1)
3		B3106-481-000	LOOPER THREAD TENSION SPRING	イトチヨ-シ バネ	(1)
4		B3120-125-000	ROTATING STOPPER	イトチヨ-シサラ カイテンドメ	(1)
5		B3126-352-000	TENSION DISC	イトチヨ-シ サラ	(2)
6		B3104-481-000	LOOPER THREAD TENSION POST	イトチヨ-シボー	(1)
7		PS-0200102-KH	SPRING PIN 2.0X10	スプリングピン 2.0X10	(1)
8		B3106-380-000	THREAD GUIDE	シタイトチヨ-シサラ イトアンナイ	(1)
9		WP-0851216-SC	WASHER 8.5X18.0X1.2	ヒラザガネ 8.5X18X1.2	(1)
10		B3101-481-000	TENSION CONTROLLER INSTALLING	イトチヨ-シ トリツケダイ	(1)
11		SS-4110715-SP	SCREW 11/64-40 L=7	ナベネジ 11/64-40 L=7	2
12		B3121-481-000	LOOPER THREAD TENSION RELEASE	シタイトコルメ	1
13		SS-6110420-TP	SCREW 11/64-40 L=4.8	ヒラネジ 11/64-40 L=4.8	1
14		WP-0740516-SP	WASHER 7.4X11.8X0.5	ヒラザガネ 7.4X11.8X0.5	1
15		D3135-481-CB0	LOOPER THREAD RELEASE SHAFT ASM.	シタイトコルメジク クミ	1
16		D3135-481-C00-A	LOOPER THREAD RELEASE SHAFT	シタイトコルメジク	(1)
17		D3136-481-CA0	TENSION RELEASE ARM ASM.	シタイトコルメジク ウデ クミ	(1)
18		NS-6110310-SP	NUT 11/64-40	ロツカクナット 11/64-40	(1)
19		RO-0371801-00	RUBBER RING	Oリング	(1)
20		D3130-481-CA0	TENSION RELEASE ARM ASM.	ウワイトコルメウデ クミ	1
21		SS-6110710-TP	SCREW 11/64-40 L=6.5	ヒラネジ 11/64-40 L=6.5	(1)
22		D3134-481-C00	SPRING	ヒザアゲ リンクウデ バネ	1
23		D3110-481-C00	TENSION RELEASE SHAFT	イトコルメ ジク	1
24		B1522-552-000	OIL SEAL RING	オサエアゲ ジク オイルシール	1
25		B3115-481-000	TENSION RELEASE SHAFT SPACER	イトコルメ ジクカラー	1
26		B3116-481-000	SPACER(A) FOR INSTALLING PLATE	イトチヨ-シ トリツケダイ カラー A	1
27		B3117-481-000	SPACER(B) FOR INSTALLING PLATE	イトチヨ-シ トリツケダイ カラー B	1
28		SS-4112515-SP	SCREW 11/64-40 L=25	ナベネジ 11/64-40 L=25	1
29		SS-4111415-SP	SCREW 11/64-40 L=14	ナベネジ 11/64-40 L=14	1
30		RE-0600000-K0	E-RING 6	Eガタトメワ 6	1
31		B3120-481-000	NEEDLE THREAD TENSION RELEASE	ウワイトコルメ	1
32		SS-6110420-TP	SCREW 11/64-40 L=4.8	ヒラネジ 11/64-40 L=4.8	1
33		B3102-481-0A0	NEEDLE THREAD TENSION ASM.	ウワイトチヨ-シ クミ	1
34		B3126-012-000	THREAD TENSION DISK	イトチヨ-シサラ	(2)
35		B3104-481-000	LOOPER THREAD TENSION POST	イトチヨ-シボー	(1)
36		B2306-019-000	TENSION THREAD GUIDE	イトチヨ-シ アンナイイタ	(1)
37		B3102-481-000	NEEDLE THREAD TENSION GUIDE PLATE	ウワイトチヨ-シ アンナイイタ	(1)
38		B3101-481-000	TENSION CONTROLLER INSTALLING	イトチヨ-シ トリツケダイ	(1)
39		B3107-704-000	TENSION DISC PRESSER TUBE	チヨ-シサラ オサエ	(1)
40		B3129-012-A00	TENSION SPRING	イトチヨ-シバネ A	(1)
41		B3119-771-000	THREAD TENSION NUT	イトチヨ-シナット	(1)
42		B3120-125-000	ROTATING STOPPER	イトチヨ-シサラ カイテンドメ	(1)
43		D2210-481-DA0	LOOPER THREAD GUIDE ASM.	カムイトアンナイ クミ	1
44		B2203-481-000	LOOPER THREAD GUIDE(B)	シタイトアンナイ B	(1)
45		SS-6080320-SP	SCREW 1/8-44 L=2.5	ヒラネジ 1/8-44 L=2.5	(1)
46		B2218-481-000	CAST-OFF WIRE	カムイト ワイヤ	(1)
47		SS-6080410-SP	SCREW 1/8-44 L=4	ヒラネジ 1/8-44 L=4	(2)
48		WP-0371026-SD	WASHER 3.7X7X1	ヒラザガネ 3.7X7X1	(2)
49		B2217-481-000	THREAD GUIDE STOPPER SPRING	カム イトアンナイ ティシバネ	(1)
50		SS-6080320-SP	SCREW 1/8-44 L=2.5	ヒラネジ 1/8-44 L=2.5	(2)
51		B2216-481-000	THREAD GUIDE SPRING	カム イトアンナイ バネ	(1)
52		B2214-481-000	THREAD GUIDE STUD	カムイトジク	(1)
53		NS-6110310-SP	NUT 11/64-40	ロツカクナット 11/64-40	(1)
54		D2213-481-C00	CAST-OFF PLATE	カムイト ツメ	(1)
55		B2212-481-000	LOOPER THREAD GUIDE RIGHT	カム イトアンナイ ミギ	(1)
56		D2211-481-D00	LOOPER THREAD GUIDE LEFT	カムイトアンナイ	(1)
57		B2215-481-000	COLLAR	カム イトアンナイ カラー	(4)
58		SS-7081310-SP	SCREW 1/8-44 L=12.5	マルヒラネジ 1/8-44 L=12.5	(1)
59		D2227-481-D00	LOOPER THREAD GUIDE	カムイトコルメ イトアンナイ	(1)
60		SS-4080610-SP	SCREW 1/8-44 L=6.4	ナベネジ 1/8-44 L=6.4	(2)
61		SS-4110515-SP	SCREW 11/64-40 L=5	ナベネジ 11/64-40 L=5	2
62		B2220-481-010	LOOPER THREAD CAM ASM.	シタイトカム クミ	1
63		B2225-481-000	SCREW	シタイト カムトメネジ	1
64		D3931-481-D00	ARM INSTALLING PLATE	カムイトコルメ ウデダイ	1
65		SS-4110715-SP	SCREW 11/64-40 L=7	ナベネジ 11/64-40 L=7	4
66		RE-0400000-K0	E-RING 4	Eガタトメワ 4	1
67		SD-0640211-SP	HINGE SCREW D=6.35 H=2.1	ダンネジ D=6.35 H=2.1	1
68		D3928-481-DA0	THREAD TENSION RELEASE ASM.	カムイトコルメ レバー クミ	1
69		D3929-481-DA0	RELEASE LEVER INSTALLING ASM.	カムイトコルメ レバーダイ クミ	1
70		D3105-481-D00	LOOPER THREAD GUIDE	シタイトアンナイ C	1
71		D2120-555-C00	CORD PRESSER (120V)	ナイロン クランプ	1
72		SS-4110715-SP	SCREW 11/64-40 L=7	ナベネジ 11/64-40 L=7	1

### 13. THREAD TRIMMER COMPONENTS

糸切り装置関係

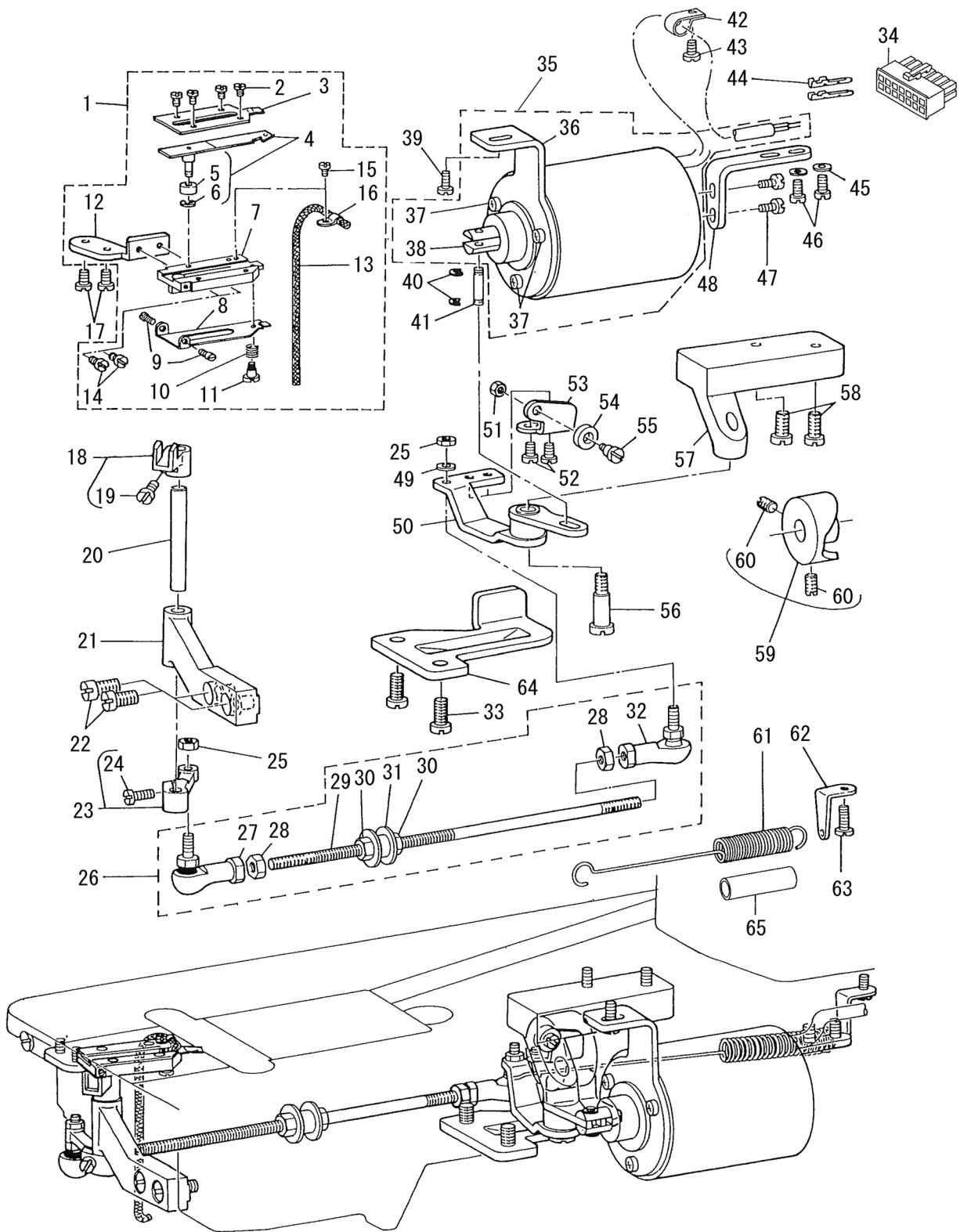

REF.NO	NOTE	PART NO	DESCRIPTION	品名	Qty
1		D2407-481-DBA	MOVING KNIFE MOUNTING PLATE ASM.	ドームスダイ クミ	1
2		SS-6090420-SP	SCREW 9/64-40 L=4.0	ヒラネジ 9/64-40 L=4	(4)
3		D2405-481-C00-A	COUNTER KNIFE	コテイメス	(1)
4		D2401-481-CD0	MOVING KNIFE ASM.	ドームス クミ	(1)
5		D2403-481-C00	COLLAR	ドームス コロ	(1)
6		RE-0250000-K0	E-RING 2.5	Eガタトメワ 2.5	(1)
7		D2407-481-D00	MOUNTING PLATE	ドームスダイ	(1)
8		D2406-481-D00	THREAD CLAMPING	シタイトクランプ	(1)
9		D2409-481-D00	CLAMPING STOPPER PIN	クランプトメネジ	(2)
10		D2404-481-D0A	THREAD CLAMPING SPRING	クランプバネ A	(1)
11		SD-0360601-SP	CLAMPING SCREW	ダンネジ D=3.6 H=6	(1)
12		D2408-481-C00-A	MOUNTING PLATE INSTALLING BASE	ドームス トリツケイタ	(1)
13		CQ-2020000-00	OIL WICK	ユシン	(0.2)
14		SS-6090510-SP	SCREW 9/64-40 L=5	ヒラネジ 9/64-40 L=5	(2)
15		SS-5060310-SP	SCREW 3/32-56 L=2.8	トラスネジ 3/32-56 L=2.8	(1)
16		D2410-481-C00-A	OIL WICK HOLDER	ドームス ユシンオサエ	(1)
17		SS-7110840-SP	SCREW 11/64-40 L=7.8	マルヒラネジ 11/64-40 L=7.8	2
18		D2411-481-CA0	KNIFE DRIVING FORK ASM.	ドームスフタマタウデ クミ	1
19		SS-7111110-TP	SCREW 11/64-40 L=10.5	マルヒラネジ 11/64-40 L=10.5	(1)
20		D2413-481-C00	KNIFE DRIVING SHAFT	ドームスジク	1
21		D2412-481-C00	MOVING KNIFE BUSHING PIN	ドームス ジクウケ	1
22		SS-6151920-SP	SCREW 15/64-28 L=19.0	ヒラネジ 15/64-28 L=19	2
23		D2414-481-CA0	KNIFE DRIVING ARM ASM.	ドームスウデ クミ	1
24		SS-7111110-TP	SCREW 11/64-40 L=10.5	マルヒラネジ 11/64-40 L=10.5	(1)
25		NM-6050001-SP	NUT M5	ロツカクナツト M5X0.8 1シユ	2
26		D2415-481-DA0-A	THREAD-CUTTING BALL JOINT ASM.	イトキリタマ ジョイント クミ	1
27		D2415-481-D00	KNIFE DRIVING ARM JOINT	イトキリ ボールジョイント	(1)
28		NM-6050001-SP	NUT M5	ロツカクナツト M5X0.8 1シユ	(2)
29		D2416-481-C00	CONNECTING ROD	イトキリレバー ポス	(1)
30		NM-6050001-SP	NUT M5	ロツカクナツト M5X0.8 1シユ	(2)
31		D3921-481-D00	CAM THREAD RELEASE BLOCK	カムイトユルメ コマ	(1)
32		D2415-481-C00	KNIFE DRIVING ARM JOINT	イトキリレバー (ダイ)	(1)
33		SS-7151210-SP	SCREW 15/64-28 L=12	マルヒラネジ 15/64-28 L=12	2
34	#01	HK-0346101-40	HOUSING 14P	ハウジング 14P	1
35		D2460-481-DAB	SOLENOID ASM.	イトキリ ソレノイド クミ	1
36		D2466-481-C00	SOLENOID INSTALLING PLATE	ソレノイドトリツケダイ	(1)
37		SS-7110740-TP	SCREW 11/64-40 L=7	マルヒラネジ 11/64-40 L=7	(3)
38		D2465-481-C00	PLUNGER	フランジヤー	(1)
39		SS-6151040-SP	SCREW 15/64-28 L=10	ヒラネジ 15/64-28 L=10	1
40		RE-0400000-K0	E-RING 4	Eガタトメワ 4	2
41		D2461-481-C00	CONNECTING PIN	フランジヤーピン	1
42		G5066-110-000	CORD HOLDER	ケーブルオサエ	1
43		SS-7110910-SP	SCREW 11/64-40 L=8.5	マルヒラネジ 11/64-40 L=8.5	1
44	#01	HK-0346400-0B	PIN CONTACT	ピンコンタクト	2
45		WP-0480856-SP	WASHER 4.8X8.4X0.8	ヒラザガネ 4.8X8.4X0.8	2
46		SS-7111120-SP	SCREW 11/64-40 L=10.5	マルヒラネジ 11/64-40 L=10.5	2
47		SS-7110740-TP	SCREW 11/64-40 L=7	マルヒラネジ 11/64-40 L=7	2
48		D2462-481-C00	SOLENOID HOLDER	ソレノイド ササエ	1
49		WP-0501016-SD	WASHER 5X10.5X1	ヒラザガネ 5X10.5X1	1
50		D2421-481-CA0	THREAD TRIMMER LEVER ASM.	イトキリレバー クミ	1
51		NS-6120310-SP	NUT 3/16-28	ロツカクナツト 3/16-28	1
52		SS-5110810-SP	SCREW 11/64-40 L=8	トラスネジ 11/64-40 L=8	2
53		D2429-481-C00	ROLLER INSTALLING PLATE	アンゼンローラ トリツケイタ	1
54		D2430-481-C00	ROLLER	アンゼン ローラ	1
55		SD-0600452-TP	HINGE SCREW D=6 H=4.5	ダンネジ D=6 H=4.5	1
56		SD-0791501-SP	HINGE SCREW D=7.94 H=15.0	ダンネジ D=7.94 H=15	1
57		D2426-481-C00	THREAD TRIMMER LEVER MOUNTING	イトキリレバー トリツケダイ	1
58		SS-6151412-TP	SCREW 15/64-28 L=14	ロツカクアナボルト 15/64-28	2
59		D2428-481-CA0	SAFETY CAM ASM.	アンゼンカム クミ	1
60		SS-8151150-TP	SCREW 15/64-28 L=10.5	トメネジ 15/64-28 L=10.5	(2)
61		D2424-481-C00-A	TENSION SPRING	メスモドシバネ	1
62		D2425-481-C00	SUSPENSION BRACKET	メス モドシバネ カケ	1
63		SS-7110710-TP	SCREW 11/64-40 L=7.0	マルヒラネジ 11/64-40 L=7	1
64		D2461-486-E00	THREAD TRIMMER STOPPER	イトキリストツパー	1
65		BT-0800602-E0	URETHANE TUBE 6X8 TRANSPARENT	ウレタンチューブ 6X8 トウメイ	0.12
		NOTE(注記)	#01....FOR MH-486-5	MH-486-5用	

# 14. WIPER COMPONENTS

ワイパー装置関係

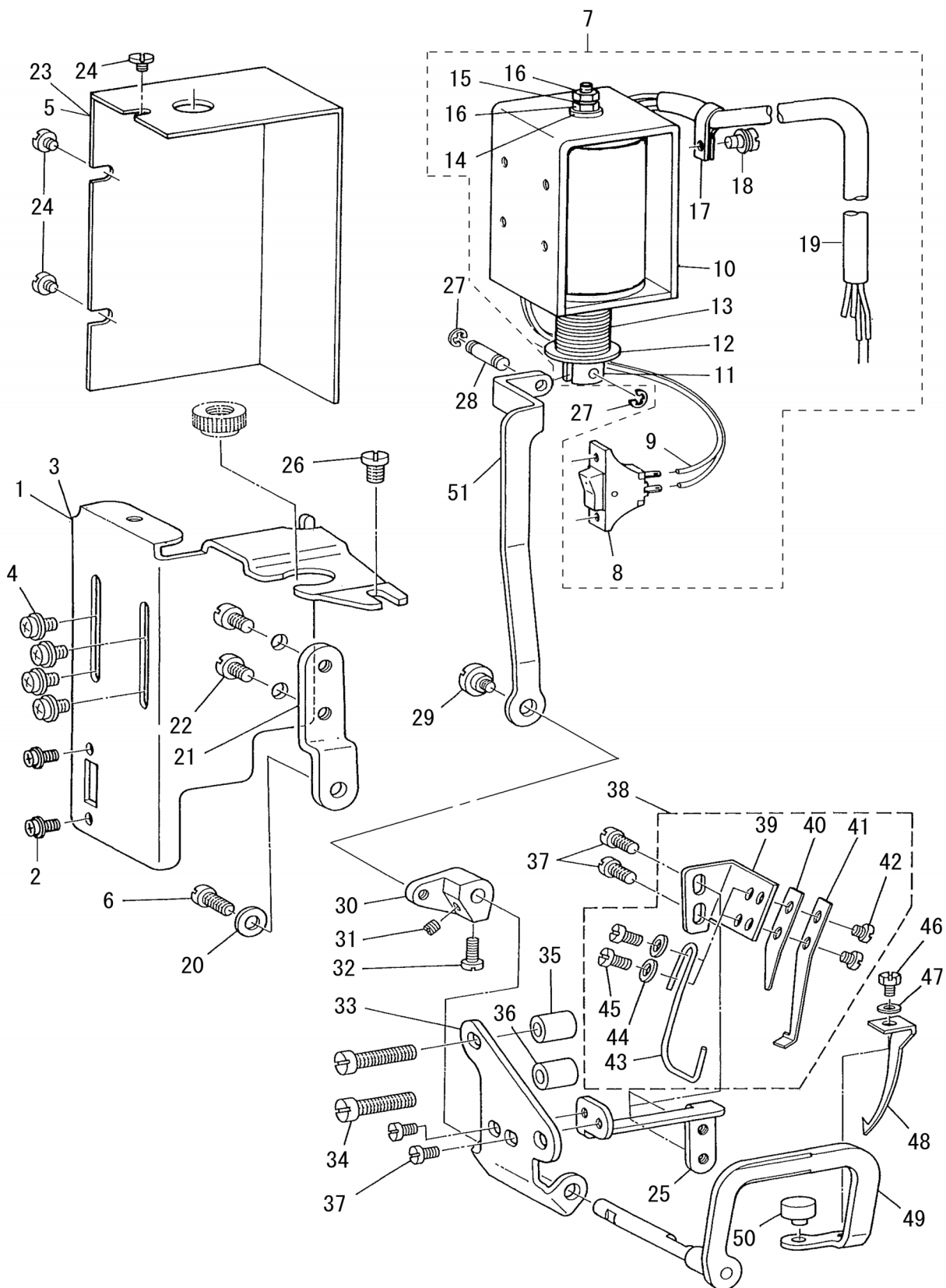



REF.NO	NOTE	PART NO	DESCRIPTION	品名	Qty
1		D2101-490-D00-A	MAGNET BASE COVER	マグネット トリツケイタホジヨ	1
2		SL-4030621-SS	SCREW M3	ザツキナベネジ M3	2
3	#01	D2101-490-D0A	MAGNET INSTALLING PLATE	マグネットトリツケイタ	1
4		SL-4040881-SF	SCREW M4 L=8	ナベコネジ セムス M4 L=8	4
5	#01	D2111-555-B0A	MAGNET INSTALLING BASE COVER	マグネットトリツケダイカバー	1
6		SS-6111010-SP	SCREW 11/64-40 L=9.5	ヒラネジ 11/64-40 L=9.5	1
7	*	D3008-481-DAB	WIPER DRIVING SOLENOID ASM.	ワイパー マグネット(組)	1
8		D2119-555-C00	SWITCH	ワイパー トグルスイッチ	(1)
9		HW-2F18S12-19	ELECTRIC WIRE WHITE	ヨリセン 0.18X19 シロ	(0.1)
10		D3901-481-D0B	SOLENOID	マグネット	(1)
11		D2118-555-B00-A	PLUNGER	プランジヤー	(1)
12	*	RE-0901110-K0	SNAP RING 9	Eガタトメワ 9	(1)
13		D3006-481-C00	SPRING	ワイパー マグパネ	(1)
14		MAT-80115T00	WASHER	プランジヤー ストツパー ザ	(1)
15	*	WS-0411002-KS	SPRING WASHER 4.1X7.6X1.0	パネザガネ 4.1X7.6X1.0	(1)
16	*	NM-6040003-SC	NUT M4	ロツカクナツト M4	(2)
17	*	HX-0015000-0A	CABLE CLAMP	ケーブルクリップ	(1)
18	*	SL-4041081-SC	SCREW M4 L=10	ナベコネジ セムス M4 L=10	(1)
19	*	HW-0006000-20	2-CORE CABTYRE CORD	キャブタイヤコード 2芯	(1)
20		WS-0510002-KN	SPRING WASHER	パネザガネ 5.1X9.2X1.3	1
21		D2112-490-D00	MAGNET BASE AUXILIARY PLATE	マグネット トリツケイタ	1
22		SS-7110510-SP	SCREW 11/64-40 L=5	マルヒラネジ 11/64-40 L=5	2
23		D2111-555-B00-B	MAGNET INSTALLING BASE COVER	マグネット トリツケダイ カバー	1
24		SS-7110340-SP	SCREW 11/64-40 L=3.2	マルヒラネジ 11/64-40 L=3.2	3
25		D3009-486-E00	THREAD CLAMP BASE BRACKET	ハリイトクランプダイ ササエ	1
26		SS-7110840-SP	SCREW 11/64-40 L=7.8	マルヒラネジ 11/64-40 L=7.8	1
27		RE-0250000-K0	E-RING 2.5	Eガタトメワ 2.5	2
28		D2107-555-B00	WIPER LINK SHAFT A	ワイパー リンクジク A	1
29		SD-0550271-TP	HINGE SCREW D=5.50 H=2.7	ダンネジ D=5.5 H=2.7	1
30		D3007-486-E00	WIPER LINK ARM	ワイパリンクウデ	1
31		SS-8090410-TP	SCREW 9/64-40 L=3.9	トメネジ 9/64-40 L=3.9	1
32		SS-6090810-TP	SCREW 9/64-40 L=7.5	ヒラネジ 9/64-40 L=7.5	1
33		D3001-486-E00	WIPER BRACKET	ワイパーブラケット	1
34		SS-7112420-SP	SCREW 11/64-40 L=24	マルヒラネジ 11/64-40 L=24	2
35		D2114-555-B00	BRACKET INSTALLING COLLAR	ブラケット トリツケカラー	2
36		D2121-555-D00	BRACKET INSTALLING COLLAR	ブラケット トリツケ カラー	1
37		SS-7090510-SP	SCREW 9/64-40 L=4.6	マルヒラネジ 9/64-40 L=4.6	4
38		D3010-486-EA0	THREAD CLAMP BASE	ハリイトクランプダイ クミ	1
39		D3010-486-E00	THREAD CLAMP STUD	ハリイトクランプダイ	(1)
40		D3013-481-D00	SPRING B	ハリイトクランプ パネ B	(1)
41		D3012-481-D00	SPRING A	ハリイトクランプ パネ A	(1)
42		SS-6080320-SP	SCREW 1/8-44 L=2.5	ヒラネジ 1/8-44 L=2.5	(2)
43		D3011-481-D00	THREAD CLAMP	ハリイトクランプ	(1)
44		WP-0371026-SD	WASHER 3.7X7X1	ヒラザガネ 3.7X7X1	(2)
45		SS-6080410-SP	SCREW 1/8-44 L=4	ヒラネジ 1/8-44 L=4	(2)
46		SS-9080410-SP	SCREW 1/8-44 L=4.3	ロツカクボルト 1/8-44 L=4.3	1
47		WP-0371016-SD	WASHER 3.7X8X1	ヒラザガネ 3.7X8X1	1
48		D3003-486-E00	WIPER	ワイパー	1
49		D3006-486-EA0	WIPER SHAFT ASM.	ワイパージク クミ	1
50		D3005-481-C00	WIPER CUSHION	ワイパークッション	1
51		D2109-486-E00	WIPER LINK	ワイパーリンク	1
		NOTE(注記)	#01....FOR URBAN WHITE	アーバンホワイト用	

# 15. OIL LUBRICATION MECHANISM COMPONENTS

給油関係

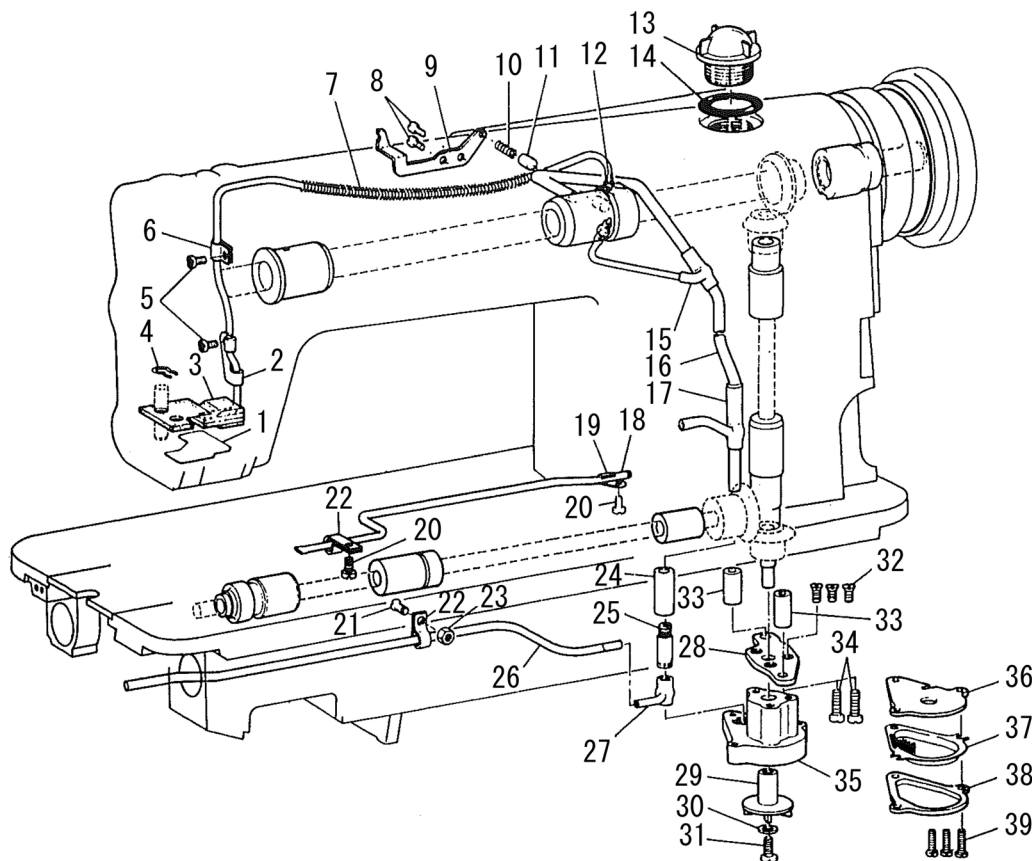

REF.NO	NOTE	PART NO	DESCRIPTION	品名	Qty
1		B3526-490-000	OIL UNWOVEN CLOTH	アゴパイリーン	1
2		B3536-450-000	HOLDER	カンリユー パイプ オサエ	1
3		B3528-486-0A0	OIL RETURN TUBE ASM.	カンリユウフェルト グミ	1
4		229-25101	OIL FELT PRESSER	カンリユウフェルトオサエ	1
5		SS-4110715-SP	SCREW 11/64-40 L=7	ナベネジ 11/64-40 L=7	2
6		B3536-122-000	HOLDER	カンリユウ パイプオサエ	1
7		B3404-122-000	SPRING	バネ	1
8		SS-4110715-SP	SCREW 11/64-40 L=7	ナベネジ 11/64-40 L=7	2
9		D3133-481-C00	SUSPENSION BRACKET	ヒザアゲ リンクウデ バネカケ	1
10		B1214-038-000	PLUNGER SPRING	プランジャー オサエバネ	1
11		B3534-155-000	PLUNGER	プランジャー	1
12		SQ-1110402-MZ	CONNECTING SCREW	チューブレンケツネジ	2
13		B3530-555-000	OIL SIGHT WINDOW	アブラマド	1
14		RO-1952401-00	RUBBER RING	Oリング	1
15		B3527-415-000	RUBBER JOINT	キューユ パイプ ツギテ	1
16		B3502-487-000	MAIN SHAFT OIL PIPE	ウワジク キューユパイプ	1
17		B3527-415-000	RUBBER JOINT	キューユ パイプ ツギテ	1
18		B3553-481-000	GEAR OIL PIPE	ハグルマ キューユ パイプ	1
19		B2657-771-000	GUIDE	ケーブル アンナイ	1
20		SS-4110715-SP	SCREW 11/64-40 L=7	ナベネジ 11/64-40 L=7	2
21		SS-4110715-SP	SCREW 11/64-40 L=7	ナベネジ 11/64-40 L=7	1
22		B3554-481-000	HOLDER	ハグルマ キューユ パイプ オサエ	2
23		NS-6110420-SP	NUT 11/64-40	ロツカクナット 11/64-40	1
24		B3509-470-000	RUBBER JOINT	キューユ ゴムツギテ	1
25		B3503-487-000	JOINT	キューユツギテ	1
26		B3501-487-000	LOWER SHAFT OIL PIPE	シタジク キューユパイプ	1
27		B3504-487-000	RUBBER JOINT	シタジクパイプ	1
28		B3505-470-000	SUPPORTING PLATE	キューユ ポンプ シジイタ	1
29		B3507-470-000	LUBRICATING OIL PUMP IMPELLER	カイテンジク	1
30		WS-0441040-KP	SPRING WASHER 4.4X7.4X1	バネザガネ 4.4X7.4X1	1
31		B3522-470-000	IMPELLER SET SCREW	カイテンジク トメネジ	1
32		SS-1110840-SP	SCREW 11/64-40 L=8	サラネジ 11/64-40 L=8	3
33		B3552-481-000	OIL PUMP INSTALLING COLLAR	ポンプタイ カラー	2
34		SS-6123010-SP	SCREW 3/16-28 L=30.0	ヒラネジ 3/16-28 L=30.0	2
35		B3501-470-000	LUBRICATING OIL PUMP	キューユ ポンプタイ	1
36		B3502-470-000	LUBRICATING OIL PUMP COVER	キューユ ポンプ フタ	1
37		B3504-470-000	FILTER SCREEN	ロカモウ	1
38		B3503-470-000	LUBRICATING OIL PUMP FRAME	キューユ ポンプ ワク	1
39		SS-6081210-SP	SCREW 1/8-44 L=12	ヒラネジ 1/8-44 L=12	3

## 16. OIL RESERVOIR & KNEE LIFTER COMPONENTS

油溜・膝上げ関係

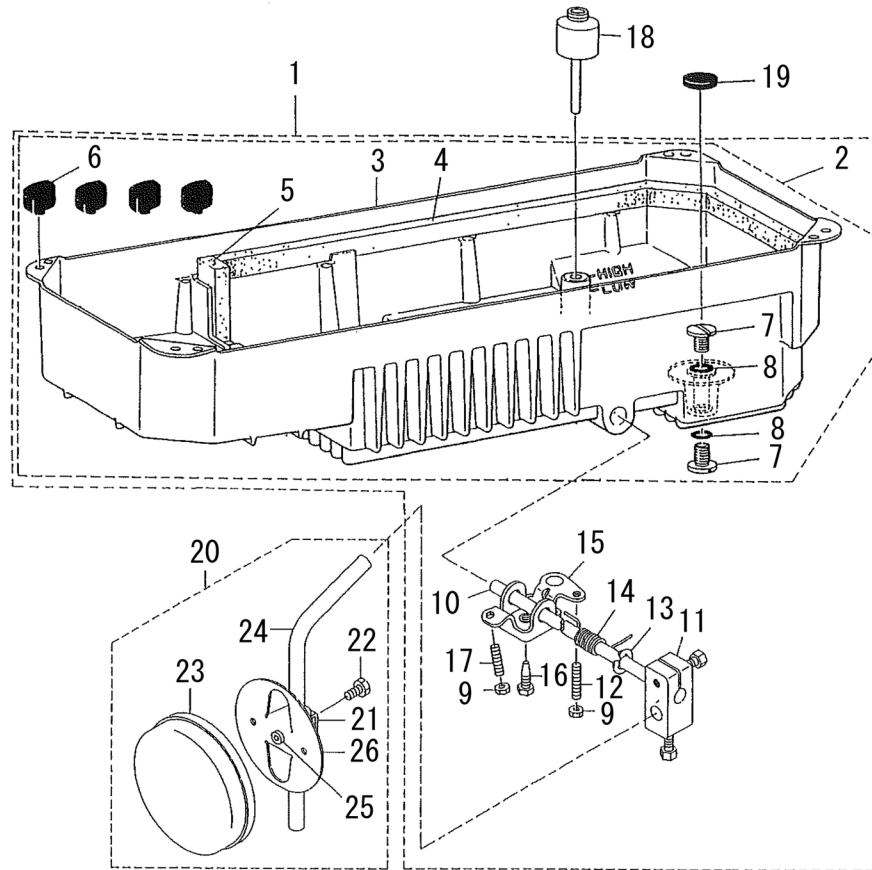

REF.NO	NOTE	PART NO	DESCRIPTION	品名	Qty
1		B8217-481-AD0	OIL RESERVOIR ASM.	アブラダマリ クミ	1
2		B8217-481-AC0	OIL RESERVOIR ASM.	アブラダマリ クミ	(1)
3		B8217-481-000	OIL RESERVOIR	アブラダメ	(1)
4		B8235-481-000	GASKET A	アブラダメ パツキン (A)	(2)
5		B8237-481-000	GASKET C	アブラダメ パツキン (C)	(1)
6		D8227-555-E00	FELT CUSHION	トーフササエゴム	(4)
7		SS-7701010-SP	SCREW 5/16-24 L=10	マルヒラネジ 5/16-24 L=10	(2)
8		RO-0681901-00	RUBBER RING	Oリング	(2)
9		NM-6060001-SE	NUT M6	ロツカクナツト M6 1シユ	(2)
10		B3420-555-000	KNEE PRESS ROD	ヒザアテヨコジク	(1)
11		229-32453	BRACKET ASM.	ヒザアテタテジクトリツケウデ (クミ)	(1)
12		SM-8063012-TR	SCREW M6 L=30	トメネジ	(1)
13		B3426-552-000	THRUST RING	ヒザアテ ヨコジク スラストウケ	(1)
14		110-24106	SPRING	ヒザアゲ カイテンバネ	(1)
15		B3425-555-000-A	KNEE LIFTER ROTATION ARM	ヒザアゲカイテンウデ	(1)
16		SM-9061853-SR	SCREW M6 L=17.5	ロツカクボルト	(1)
17		SM-8063012-TR	SCREW M6 L=30	トメネジ	(1)
18		B3421-555-000	KNEE PRESS LIFTER ROD	ヒザアゲオシボ-	1
19		B8228-125-000	OIL RESERVOIR MAGNET	ジシヤク	1
20		229-34251	KNEE PAD PLATE ASM.	ヒザアテイタ (クミ)	1
21		229-34301	KNEE PAD PLATE SUPPORT	ヒザアテイタササエ	(1)
22		SM-9061203-SE	SCREW M6 L=12	ロツカクボルト M6 L=12	(1)
23		229-34509	KNEE PAD PLATE COVER	ヒザアテイタカバー	(1)
24		229-34608	KNEE PAD UPRIGHT SHAFT	ヒザアテタテジク	(1)
25		229-34400	KNEE PAD PLATE RUBBER	ヒザアテイタゴム	(1)
26		229-34202	KNEE PAD PLATE	ヒザアテイタ	(1)

# 17. PF-3: PEDAL/KNEE PRESSER CONTROLLED GATHERING MECHANISM (SPECIAL ORDER PARTS)

PF - 3 : 局部いせ込み装置 (特別注文部品)

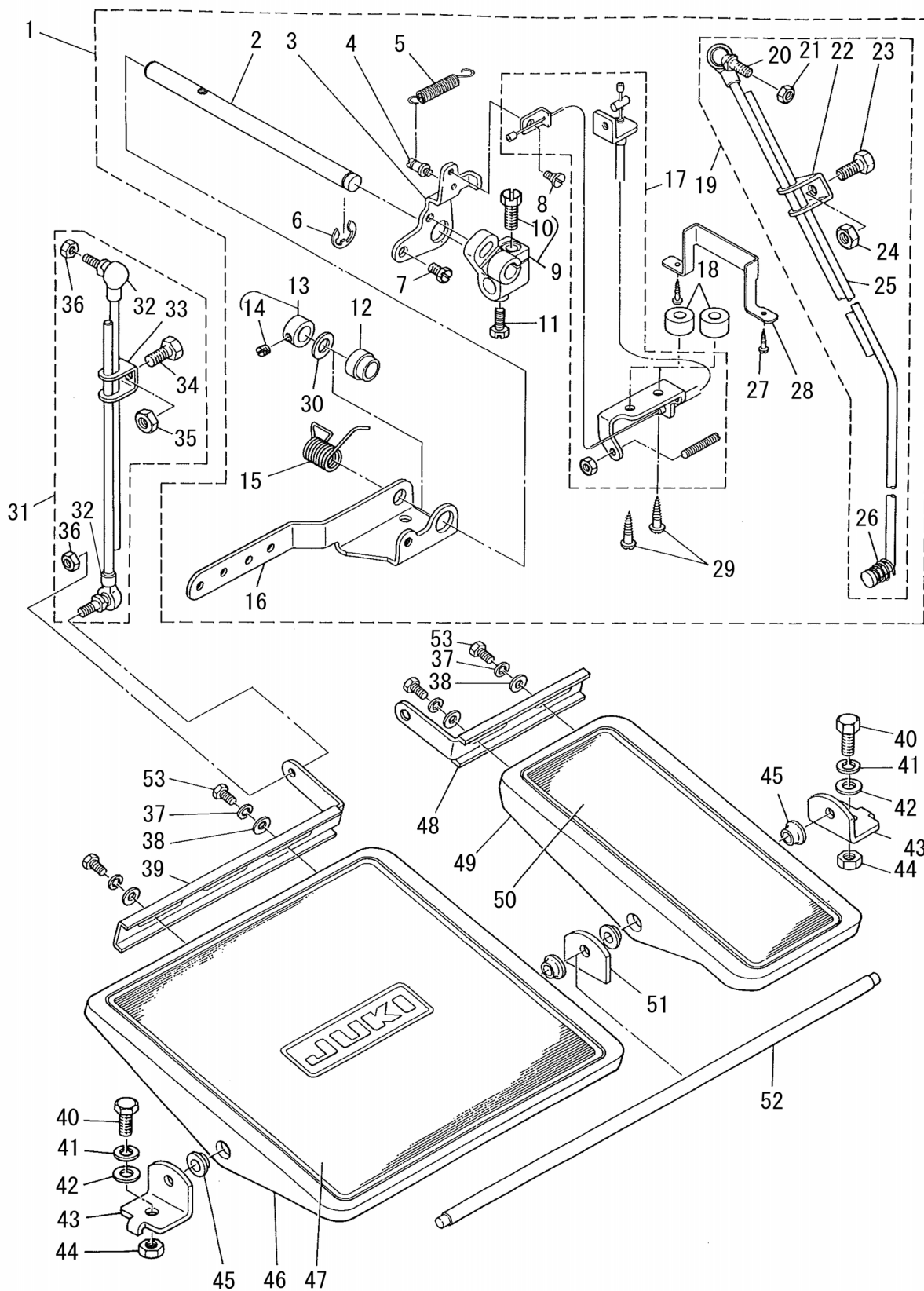

REF.NO	NOTE	PART NO	DESCRIPTION	品名	Qty
1		GPF-030000A0	GATHERING MECHANISM ASM.	キヨクイセ ソーチ クミ	1
2		GPF-01013000-A	KNEE PRESS ROD	ヒザアテヨコジク	(1)
3		GPF-01009000	DRIVING ARM	キヨクイセ クドーウデ	(1)
4		B3413-552-000	SUSPENSION SCREW	ヒザアゲ リンクウデ パネカケ ウデ	(1)
5		B3417-552-000	LIFTING LEVER LINK SPRING	ヒザアゲ リンクウデパネ	(1)
6		B3426-552-000	THRUST RING	ヒザアテ ヨコジク スラストウケ	(1)
7	#01	SS-9661120-CP	SCREW 1/4-40 L=10.5	ロツカクボルト 1/4-40 L=10.5	(1)
8		SD-0640241-SP	HINGE SCREW D=6.35 H=2.4	ダンネジ D=6.35 H=2.4	(1)
9		GPF-010140A0	BRACKET ASM.	ヒザアテジク トリツクウデ クミ	(1)
10	#01	SS-9151540-SR	SCREW 15/64-28 L=15	ロツカクボルト 15/64-28 L=15	(1)
11		SS-9151160-CP	SCREW 15/64-28 L=10.5	ロツカクボルト 15/64-28 L=10.5	(1)
12		GPF-01012000	SLEEVE	キヨクイセ スリーブ	(1)
13		CS-111101E-SH	COLLAR ASM. D=11.11 W=10	スラストウケ D=11.11 W=10 クミ	(1)
14		SS-6661110-SP	SCREW 1/4-40 L=11	ヒラネジ 1/4-40 L=11	(1)
15		GPF-01018000-A	SPRING	ヒザアゲ カイテンウデパネ	(1)
16		GPF-03010000	PEDAL CONNECTING ARM	ペダル リンケツウデ	(1)
17		GPF-010010A0	WIRE ASM.	ワイヤー クミ	(1)
18		GPF-03001000	STOPPER BASE	キヨクイセ ストップパトリツケダイ	(2)
19		GPF-010150B0	CONNECTING ROD ASM. LOWER	シタレンケツボア クミ	(1)
20		D7117-555-BA0	JOINT BAR A ASM.	レンケツボア A クミ	(1)
21		NM-6060001-SE	NUT M6	ロツカクナット M6 1シユ	(1)
22		B7114-012-000	MOTOR CONNECTING ROD	レンケツボア ツギテ	(1)
23		SM-9081423-SE	SCREW M8 L=14	ロツカクボルト M8 L=14	(1)
24		NM-6080721-SE	NUT M8	ロツカクナット M8	(1)
25		GPF-01015000	CONNECTING ROD LOWER	シタレンケツボア	(1)
26		D7133-555-B00	CONNECTING ROD SPRING	シタレンケツボア パネ	(2)
27		SK-3311600-SB	WOOD SCREW D=3.1 L=16	マルモクネジ D=3.1 L=16	(1)
28		GPF-01011000	WIRE TUBE GUIDE	ワイヤーチューブ アンナイ	(1)
29		SK-3514000-SD	WOOD SCREW D=5.1 L=40	マルモクネジ D=5.1 L=40	(2)
30		WP-1102016-SC	WASHER 11X21X2	ヒラザガネ 11X21X2	(1)
31	*	229-58458	CONNECTING ROD ASM. B	連結棒B(組)	1
32		229-58557	CONNECTING BALL ASM.	連結ボール(組)	(2)
33		229-58805	CONNECTING BALL JOINT	連結ボール継手	(1)
34		SM-9081620-SE	SCREW M8 L=16	六角ボルト M8 L=16	(1)
35		NM-6080001-SE	NUT M8	六角ナット M8 1種	(1)
36		NM-6060003-SE	NUT FOR BRACKET	六角ナット M6 2種	(2)
37		WS-0621210-KR	SPRING WASHER 6.2X11.4X1.2	パネザガネ 6.2X11.4X1.2	4
38		WP-0671016-SE	WASHER 6.7X13X1	ヒラザガネ 6.7X13X1	4
39		D8112-555-B0E	PEDAL ADJUSTING PLATE	フミイタ チョーセツイタ	1
40		SM-9082023-SE	SCREW M8 L=20	ロツカクボルト M8 L=20	2
41		WS-0861410-KR	SPRING WASHER 8.6X15X1.4	パネザガネ 8.6X15X1.4	2
42		WP-0871602-SE	WASHER 8.7X18X1.6	ヒラザガネ 8.7X18X1.6	2
43		D8114-555-B0E	PEDAL SHAFT BRACKET	フミイタジク ウケイタ	2
44		NM-6080721-SE	NUT M8	ロツカクナット M8	2
45		D8113-555-B00	PEDAL BUSHING	フミイタ ブツシユ	4
46		D8110-555-B0E	PEDAL	フミイタ	1
47		D8111-555-B0E	PEDAL MAT	フミイタ マット	1
48		B8125-280-00E	PEDAL ADJUSTING PLATE	フミイタ チョウセツイタ	1
49		B8151-771-0A0	PEDAL ASM.	Zキヤクヨー ペダル クミ	1
50		B8152-771-000	PEDAL MAT	ペダルマット	1
51		GPF-01017000	LINER PLATE	フミイタジクウケ	1
52		GPF-01016000	PEDAL SHAFT	ペタルジク	1
53		SM-9061203-SE	SCREW M6 L=12	ロツカクボルト M6 L=12	4

NOTE(注記)

#01....PARTS WHOSE SETTING POSITION  
CAN BE CHANGED BY OPERATOR'S  
PREFERENCE 作業方法により取付位置を  
変える部品

# 18. MOTOR PULLEY & BELT COVER COMPONENTS

モータープーリー・ベルトカバー関係

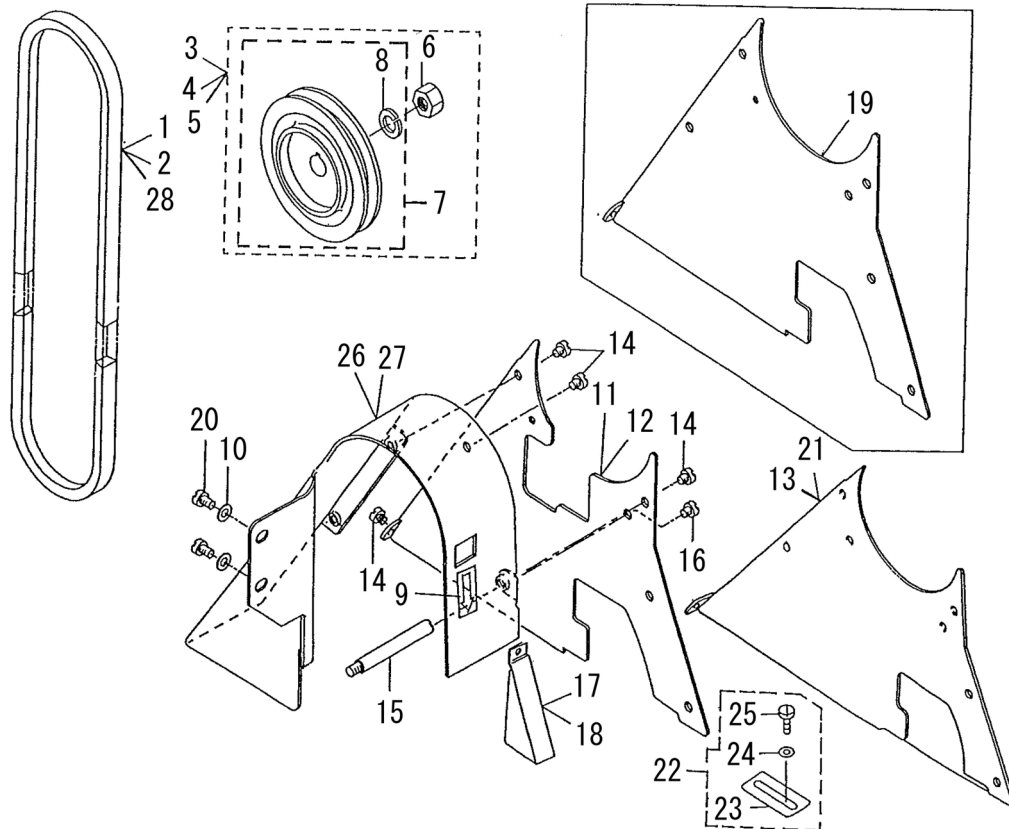

REF.NO	NOTE	PART NO	DESCRIPTION	品名	Qty
1	#01	MTJ-VM004100	V-BELT 41 INCH	Vベルト 41インチ	1
2	#02	MTJ-VM004200	V-BELT 42 INCH	Vベルト 42インチ	1
3	#02	MTS-P00900A0	MOTOR PULLEY ASM. P.C.D. 90	モータープーリー P. C. D 90 クミ	1
4	#01	MTS-P01050A0	MOTOR PULLEY ASM. P.C.D. 105	モータープーリー クミ P. C. D	1
5	#05	MTS-P01200A0	MOTOR PULLEY ASM. P.C.D. 120	モータープーリー P. C. D 120 クミ	1
6		NM-6550815-SF	NUT	メートルナット	(1)
7	#05	MTS-P01200B0	MOTOR PULLEY ASM. P.C.D 120	モータープーリー クミ 120	(1)
8		WS-1002560-KR	SPRING WASHER 10X18X2.5	バネザガネ 10X18X2.5	(1)
9		CM-5003000-01	DIRECTION LABEL	ホウコウラベル	1
10		WP-0621016-SD	WASHER 6.2X13X1	ヒラザガネ 6.2X13X1	2
11	#06	D8231-555-E0A	BELT COVER TOP	ベルトカバーフタ	1
12	#07	D8231-555-E0D	BELT COVER TOP	ベルトカバー フタ	1
13	#05	400-13170	BELT COVER TOP	ベルトカバーフタ	1
14		SS-7110840-SP	SCREW 11/64-40 L=7.8	マルヒラネジ 11/64-40 L=7.8	4
15		D8232-555-B00	BELT COVER SUPPORT	ベルトカバー シチュウ	1
16		SS-4110815-SP	SCREW 11/64-40 L=8	ナベネジ 11/64-40 L=8	1
17		D8232-490-E00	THREAD WINDER COVER	イトマキカバー	1
18	#03	D8232-490-E0A	THREAD WINDER COVER	イトマキカバー	1
19	#04	D8231-555-E00	BELT COVER TOP	ベルトカバーフタ	1
20		SS-7150740-SP	SCREW 15/64-28 L=7	マルヒラネジ 15/64-28 L=7	2
21	#08	B8231-380-000	BELT COVER TOP	ベルトカバーフタ	1
22	#09	101-63152	BELT COVER SUPPORT PLATE ASM.	ベルトカバーホジョイタ (クミ)	1
23		101-63103	BELT COVER SUPPORT PLATE	ベルトカバーホジョイタ	(1)
24		WP-0501016-SC	WASHER 5X10.5X1	ヒラザガネ 5X10.5X1	(1)
25		SK-3482500-SC	WOOD SCREW D=4.8 L=25	マルモクネジ D=4.8 L=25	(1)
26		D8230-490-E00	BELT COVER	ベルトカバー	1
27	#03	B8230-486-0A0	BELT COVER	ベルトカバー (ラベルツキ)	1
28	#05	MTJ-VM00420A	V-BELT	Vベルト	1
NOTE(注記)			#01...FOR 50HZ	50 HZ 用	
			#02...FOR 60HZ	60 HZ 用	
			#03...FOR URBAN WHITE	アーバンホワイト用	
			#04...FOR MH-486-4-3(JE),486-5	MH-486-4-3 (JE), 486-5用	
			#05...FOR MH-486-5	MH-486-5用	
			#06...FOR MH-486-4-3 EXCEPT JE	MH-486-4-3用 JEは除く	
			#07...FOR URBAN WHITE	アーバンホワイト用	
			(FOR MH-486-4-3 EXCEPT JE)	(MH-486-4-3用 JEは除く)	
			#08...FOR JE & USE IN JAPAN	JE, 日本用	
			#09...FOR JE	JE 用	

# 19. THREAD STAND COMPONENTS

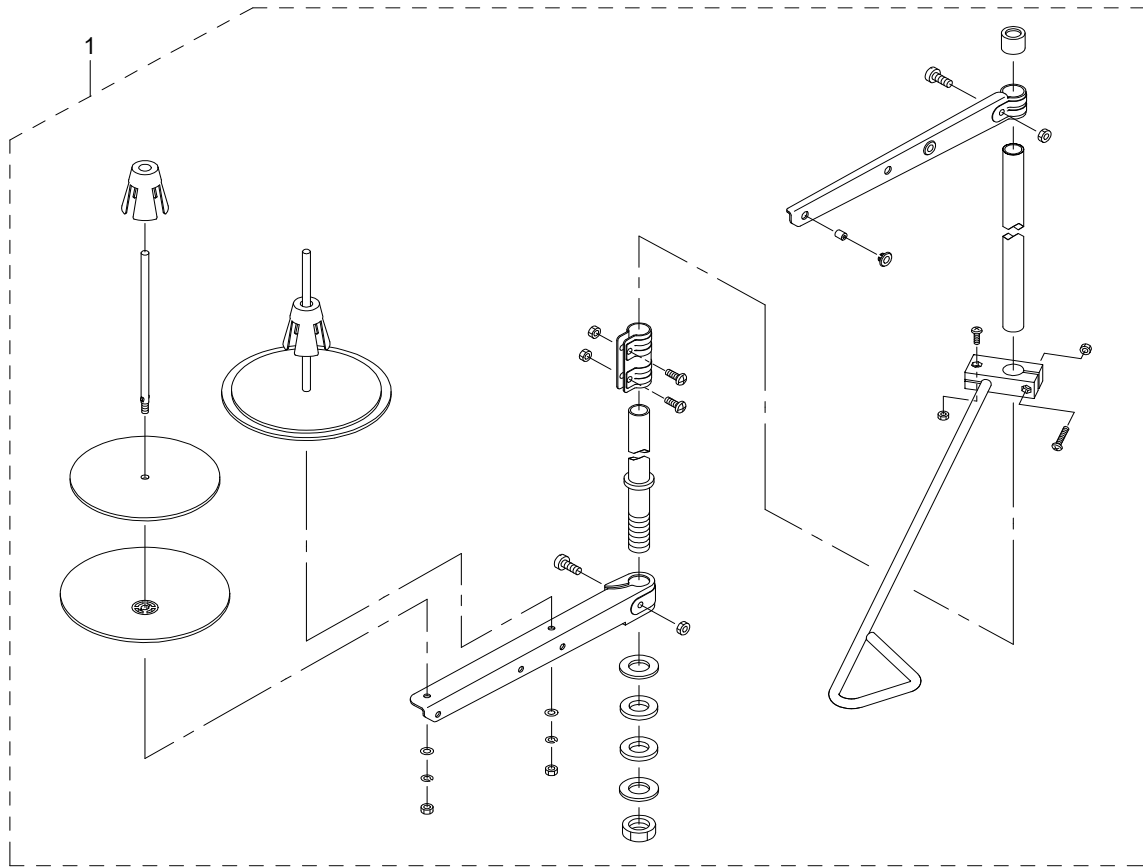

糸立装置関係



REF.NO	NOTE	PART NO	DESCRIPTION	品名	Qty
1	*	401-11351	THREAD STAND ASM.	糸立装置(組)	1

20. TABLE OF EXCHANGING GAUGE PARTS

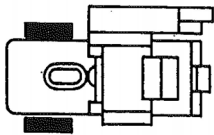
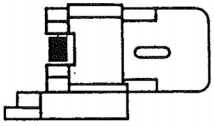
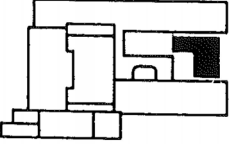
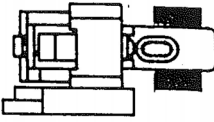
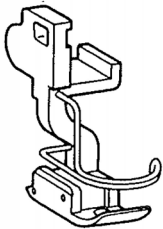
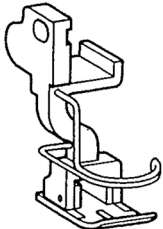
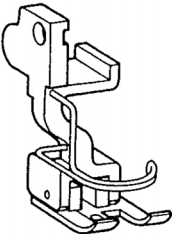
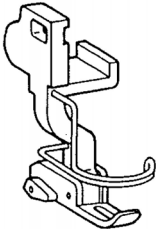
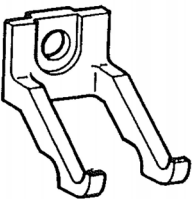
交換ゲージ部品一覧表

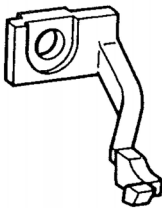
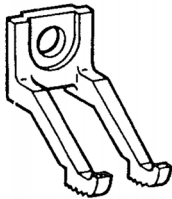
B Type	D Type	M Type	S Type
Positional relation between presser foot assembly and walking foot 押え（組）上送り押えの位置関係図			
			
Presser foot asm.      押え（組）			
			
B1524-486-BB0	B1524-486-DB0	B1524-486-MBA	B1524-486-SB0
Walking foot      上送り押え			
			
B3026-487-000	B3026-487-D00	B3026-490-M00	B3026-487-S00



REF.NO	NOTE	PART NO	DESCRIPTION	品名	Qty
1		B1524-486-BB0	PRESSER FOOT ASM.(FOR GUARD)	押え組 B	1
2		B1524-486-DB0	PRESSER FOOT ASM.(FOR GUARD)	押え組 D	1
3		B1524-486-MBA	PRESSER FOOT ASM., M	押え組 M	1
4		B1524-486-SB0	PRESSER FOOT ASM.(FOR GUARD)	押え組 S	1
5		B3026-487-000	WALKING FOOT	上送り押え	1
6		B3026-487-D00	WALKING FOOT	上送り押え D	1
7		B3026-490-M00	WALKING FOOT M	上送り押え	1
8		B3026-487-S00	WALKING FOOT	上送り押え S	1

21. LIST FOR INFORMATION OF CHANGE

変更情報リスト

As to the place changed, refer to the corresponding Rev. No.  
 When previous parts (Obsoleted part) and new parts (Added parts) are not interchangeable with each other:  
 In this case, even obsoleted parts (D.) can be ordered with the obsoleted part number, so select the parts with changed dates and place your orders.

変更箇所は、該当Rev. No. 版をご参照ください。  
 部品の互換性がない変更の場合は、削除された品番でも、ご注文できます。

BE486530PJA

No. 0205-110...Rev. No.

\*A: Added parts 追加部品 / D: Obsoleted parts 削除部品 / E: Erratum 訂正

* Rev. No.	Page 頁	Ref. No.	Parts No. 品番	* Rev. No.	Page 頁	Ref. No.	Parts No. 品番
D 09	2	61	CM-3002000-B1				
D 09	2	62	CM-3002001-01	A 10	2	61	CM-3012000-01
D 09	2	63	CM-3002001-A1				
D 09	4	40	B1106-481-0A0-A	A 10	4	40	B1166-481-000
				A 10	4	52	229-51552
D 09	8	22	B1511-555-000	A 10	8	22	229-07604
D 09	8	53	B1432-027-000	A 10	8	53	228-14909
D 09	10	33	B1627-555-0A0	A 10	10	33	401-20458
D 09	12	26	B1605-555-000	A 10	12	26	401-33994
D 09	12	48	B1604-155-000	A 10	12	48	401-33993
D 09	12	51	B1604-155-000	A 10	12	51	401-33993
D 09	14	40	B1229-232-000	A 10	14	40	RC-0410415-KP
D 09	14	52	B1229-232-000	A 10	14	52	RC-0410415-KP
D 09	14	55	SS-7121410-SP	A 10	14	55	SS-7121410-TP
D 09	18	33	D3901-486-EAC				
D 09	18	39	NM-6043212-SA	A 10	18	39	NM-6040003-SC
D 09	18	40	WS-0411002-KB	A 10	18	40	WS-0411002-KS
D 09	18	42	G5066-110-000	A 10	18	42	HX-0015000-OB
D 09	22	34	SS-8110410-SP	A 10	22	34	SS-8110410-TP
D 09	26	34	D2460-486-EAB				
				A 10	28	7	D3008-481-DAB
D 09	28	21	RE-0901110-00	A 10	28	12	RE-0901110-K0
D 09	28	24	WS-0411002-KN	A 10	28	15	WS-0411002-KS
D 09	28	25	NM-6043212-SA	A 10	28	16	NM-6040003-SC
D 09	28	26	D2120-555-C00	A 10	28	17	HX-0015000-0A
D 09	28	27	WP-0450500-SB				
D 09	28	28	SM-4040601-SB	A 10	28	18	SL-4041081-SC
				A 10	28	19	HW-0006000-20
D 09	32	31	D7114-555-BAB	A 10	32	31	229-58458
D 09	36	1	269-10653	A 10	35	1	401-11351

NUMERICAL INDEX OF PARTS

索引

PART NO 品番	PAGE 頁	REF NO	PART NO 品番	PAGE 頁	REF NO	PART NO 品番	PAGE 頁	REF NO	PART NO 品番	PAGE 頁	REF NO
BT-0500300-EA	22	18	B1516-450-000	8	3	B1905-541-B00	6	28	B2918-470-000	16	9
BT-0800602-E0	26	65	B1518-450-0A0-A	8	18	B1908-481-000-A	6	33	B2919-490-0A0	10	40
B1103-481-F00	4	22	B1522-552-000	24	24	B1909-481-000	6	35	B2920-490-000	10	18
B1104-487-000	2	40	B1524-486-BB0	36	1	B1916-481-000	2	28	B2922-490-0A0	10	31
B1105-380-000	4	30	B1524-486-DB0	36	2	B1916-481-000	4	10	B2924-470-000	16	3
B1106-380-000	4	32	B1524-486-MBA	36	3	B2001-481-000-A	22	22	B2926-490-0A0	10	13
B1106-481-0A0-A	4	14	B1524-486-SB0	36	4	B2002-481-000	22	23	B2935-470-000	16	33
B1106-481-000-A	4	15	B1524-486-0B0	14	57	B2004-481-0A0	22	27	B2940-490-0B0	10	51
B1107-380-000	4	28	B1601-487-0A0	12	43	B2005-380-0A0	22	19	B2941-490-000	10	52
B1107-481-000	4	20	B1601-555-000	12	28	B2005-481-0AB	22	29	B2944-490-000	10	42
B1108-481-000	4	16	B1602-481-000-A	12	4	B2007-481-000	22	21	B3003-450-000-A	16	1
B1109-481-000	4	18	B1603-486-0A0	12	21	B2008-481-000	22	14	B3005-450-0A0	14	7
B1110-481-000-A	2	50	B1604-486-000	12	6	B2010-481-0A0	22	11	B3009-486-000	14	3
B1110-481-000-A	4	41	B1607-352-000	8	51	B2012-481-000	22	9	B3010-450-000-A	14	17
B1111-481-000	2	51	B1608-481-000	12	41	B2014-481-0A0	22	15	B3011-450-0A0-A	14	18
B1112-481-000-A	2	52	B1609-804-B00	14	15	B2015-481-0A0	22	4	B3012-490-000	14	4
B1115-380-000	4	26	B1610-430-0A0	22	35	B2025-481-000	22	6	B3013-490-000	14	13
B1119-481-000	2	18	B1610-430-0A0	22	37	B2030-481-000	22	3	B3017-450-0A0	14	11
B1121-470-0AA	2	56	B1610-430-000	12	36	B2032-481-000	22	8	B3018-450-0A0	14	27
B1121-470-0A0	2	1	B1610-486-000	12	13	B2101-486-0A0	20	1	B3019-450-000-A	14	26
B1122-470-000	2	2	B1611-470-000	12	15	B2103-481-00B	20	4	B3020-450-000	14	30
B1130-481-0A0	2	5	B1611-470-000	16	24	B2105-481-000	20	5	B3021-490-0A0	14	35
B1130-481-000-A	2	6	B1612-470-000	12	18	B2106-481-0A0	20	9	B3022-486-000	14	32
B1131-481-000	2	7	B1613-481-F00	12	3	B2108-481-000	20	18	B3023-490-0A0	14	54
B1132-481-000	2	8	B1616-486-000	12	19	B2109-481-000-A	20	14	B3024-490-0A0	14	33
B1134-481-000	2	37	B1620-470-000	10	2	B2110-481-000-A	20	13	B3025-490-000	14	44
B1135-481-000	2	38	B1620-487-000	12	45	B2111-481-000-A	20	16	B3026-487-D00	36	6
B1151-490-00A	2	57	B1621-490-000-A	10	47	B2112-481-0A0	20	19	B3026-487-S00	36	8
B1151-490-000	2	14	B1622-555-000	10	4	B2115-481-0A0	20	29	B3026-487-000	14	45
B1152-450-000-A	2	15	B1623-487-000	16	19	B2117-481-0A0	20	12	B3026-487-000	36	5
B1161-481-0B0	4	36	B1623-490-0AA	10	61	B2119-481-0A0	20	33	B3026-490-M00	36	7
B1161-481-000-A	4	37	B1623-490-0A0	10	8	B2120-481-0A0	20	31	B3027-490-000	14	53
B1162-481-000	4	39	B1624-490-00A	10	62	B2122-481-000	20	36	B3028-450-000	14	43
B1166-481-000	4	40	B1624-490-000	10	11	B2123-481-000	20	37	B3029-486-000	14	39
B1168-481-000	4	42	B1625-470-0A0	10	14	B2124-481-000	20	27	B3030-490-000	14	1
B1187-552-000	4	38	B1626-470-000	10	15	B2125-481-0A0	20	39	B3031-490-000	14	50
B1201-486-000	6	1	B1628-555-000	10	20	B2201-481-000-A	2	30	B3032-450-000	14	48
B1202-486-0B0	6	22	B1630-470-000	16	22	B2202-481-000	2	32	B3034-490-000	14	41
B1202-486-0C0	6	18	B1631-470-000	16	15	B2203-481-000	24	44	B3035-486-000	14	21
B1203-486-000	6	7	B1632-470-000	10	23	B2212-481-000	24	55	B3036-486-000	14	42
B1203-490-000	6	9	B1634-470-000	10	7	B2214-481-000	24	52	B3037-470-000	10	19
B1209-481-000	6	19	B1639-470-000	10	39	B2215-481-000	24	57	B3037-470-000	14	51
B1211-980-000	10	30	B1640-470-0A0	10	36	B2216-481-000	24	51	B3101-481-000	24	10
B1213-552-0A0-A	6	3	B1641-490-000	10	28	B2217-481-000	24	49	B3101-481-000	24	38
B1214-038-000	29	10	B1644-490-000	10	27	B2218-481-000	24	46	B3102-481-0A0	24	33
B1226-552-000	6	5	B1646-161-000	10	21	B2220-481-010	24	62	B3102-481-000	24	37
B1230-470-B00	6	16	B1649-161-000	10	25	B2225-481-000	24	63	B3104-481-000	24	6
B1242-980-000	10	29	B1651-490-000	16	16	B2226-481-000	8	61	B3104-481-000	24	35
B1301-487-000	8	46	B1652-470-000	16	18	B2301-481-0A0	22	31	B3106-380-000	24	8
B1302-487-000	8	47	B1654-470-000	16	21	B2302-481-000	22	33	B3106-481-000	24	3
B1302-552-B00	8	44	B1660-481-000	10	56	B2303-481-0A0	22	39	B3107-704-000	24	39
B1303-487-0A0	8	43	B1661-481-000	10	58	B2304-481-0A0	22	41	B3115-481-000	24	25
B1303-487-0B0	8	41	B1662-481-000	10	55	B2305-481-0A0	22	46	B3116-481-000	24	26
B1303-487-0C0	8	36	B1701-481-000	12	53	B2306-019-000	24	36	B3117-481-000	24	27
B1305-470-0A0	8	38	B1702-155-000	12	32	B2306-481-000	22	43	B3119-771-000	24	41
B1306-470-0A0	8	40	B1702-155-000	12	59	B2307-481-000	22	44	B3120-125-000	24	4
B1306-470-0A0	8	42	B1703-155-0A0	12	54	B2308-481-0A0	22	56	B3120-125-000	24	42
B1306-470-0B0	8	37	B1708-470-000-A	12	12	B2309-481-0A0	22	50	B3120-481-000	24	31
B1401-486-000	6	40	B1711-486-000	12	11	B2310-481-000	22	53	B3121-481-000	24	12
B1403-352-BA0	20	6	B1713-481-0A0	12	9	B2311-481-000-A	22	49	B3125-372-000	8	20
B1403-553-000	6	43	B1715-481-000	12	8	B2657-771-000	29	19	B3126-012-000	24	34
B1408-552-000	6	26	B1715-481-000	20	25	B2901-470-000	16	32	B3126-352-000	24	5
B1414-232-000	20	21	B1801-481-000-A	8	50	B2902-490-B00	16	28	B3129-012-A00	24	40
B1414-555-000	6	27	B1802-481-000	8	58	B2903-470-000	16	14	B3148-123-000	2	25
B1418-450-000	6	44	B1803-481-000	8	56	B2905-470-000	16	25	B3148-123-000	4	8
B1421-486-000	14	58	B1803-481-000	22	25	B2906-412-000	14	5	B3404-122-000	29	7
B1501-487-000	8	23	B1813-481-000	8	60	B2907-470-000	14	6	B3412-415-000	8	4
B1501-490-000	8	30	B1827-232-000	20	22	B2909-490-000	16	8	B3413-552-000	32	4
B1507-481-0A0	8	28	B1901-481-000-A	6	32	B2910-490-000	16	4	B3414-415-000-A	8	11
B1509-490-000	8	21	B1902-481-0A0-B	6	29	B2912-490-0A0	16	5	B3416-415-000-A	8	32
B1510-450-000	8	31	B1903-481-000	2	46	B2913-470-000	16	11	B3416-552-000	8	6
B1512-470-000	14	47	B1903-552-000	6	48	B2914-470-000	16	12	B3417-552-000	32	5
B1513-490-000	8	24	B1904-481-00A	2	59	B2915-490-B00	16	7	B3420-555-000	30	10
B1514-490-000	8	27	B1904-481-000	2	44	B2916-470-000	16	31	B3421-555-000	30	18
B1515-450-000	8	12	B1905-380-000	4	1	B2917-470-000	16	37	B3425-555-000-A	30	15

NUMERICAL INDEX OF PARTS

索引

PART NO 品番	PAGE 頁	REF NO	PART NO 品番	PAGE 頁	REF NO	PART NO 品番	PAGE 頁	REF NO	PART NO 品番	PAGE 頁	REF NO
B3426-552-000	30	13	D1230-552-B00	6	37	D3007-486-E00	28	30	GPF-01016000	32	52
B3426-552-000	32	6	D1231-555-B00	6	15	D3008-481-DAB	28	7	GPF-01017000	32	51
B3431-581-000	8	2	D1232-555-B00	6	14	D3009-486-E00	28	25	GPF-01018000-A	32	15
B3501-470-000	29	35	D1517-490-D00	8	1	D3010-486-EA0	28	38	GPF-030000A0	32	1
B3501-487-000	29	26	D1520-490-D0A	8	35	D3010-486-E00	28	39	GPF-03001000	32	18
B3502-470-000	29	36	D1901-481-CC0	6	31	D3011-481-D00	28	43	GPF-03010000	32	16
B3502-487-000	29	16	D1910-481-C00	6	34	D3012-481-D00	28	41	G5066-110-000	26	42
B3503-470-000	29	38	D1912-481-C00-A	4	3	D3013-481-D00	28	40			
B3503-487-000	29	25	D1913-481-CA0	2	23	D3103-481-DA0	24	1	HK-0346101-40	26	34
B3504-470-000	29	37	D1913-481-CA0	4	5	D3105-481-D00	24	70	HK-0346400-0B	26	44
B3504-487-000	29	27	D1913-481-C00	2	24	D3110-481-C00	24	23	HW-0006000-20	28	19
B3505-470-000	29	28	D1913-481-C00	4	6	D3111-481-CA0	2	19	HW-2F18S12-19	28	9
B3507-470-000	29	29	D1914-481-C00-A	2	27	D3130-481-CA0	24	20	HW-2001100-00	18	41
B3509-470-000	29	24	D1914-481-C00-A	4	7	D3133-481-C00	29	9	HX-0015000-0A	28	17
B3522-470-000	29	31	D1917-481-C00	2	26	D3134-481-C00	24	22	HX-0015000-0B	18	42
B3526-490-000	29	1	D1917-481-C00	4	9	D3135-481-CB0	24	15			
B3527-415-000	29	15	D2013-481-C00	22	1	D3135-481-C00-A	24	16	MAT-80115T00	18	38
B3527-415-000	29	17	D2101-490-D0A	28	3	D3136-481-CA0	24	17	MAT-80115T00	28	14
B3528-486-0A0	29	3	D2101-490-D00-A	28	1	D3415-481-C00	8	34	MC-2750008-00	6	46
B3530-555-000	29	13	D2107-555-B00	28	28	D3440-481-C00	8	62	MTJ-VM004100	33	1
B3534-012-000	2	21	D2109-486-E00	28	51	D3901-481-D0B	28	10	MTJ-VM00420A	33	28
B3534-155-000	29	11	D2111-555-B0A	28	5	D3901-486-DAB	18	32	MTJ-VM004200	33	2
B3536-122-000	29	6	D2111-555-B00-B	28	23	D3901-486-DAC	18	33	MTS-P00900A0	33	3
B3536-450-000	29	2	D2112-490-D00	28	21	D3901-486-EAB	18	31	MTS-P01050A0	33	4
B3552-481-000	29	33	D2114-555-B00	10	22	D3901-486-E0B	18	44	MTS-P01200A0	33	5
B3553-481-000	29	18	D2114-555-B00	28	35	D3902-481-C00-A	18	37	MTS-P01200B0	33	7
B3554-481-000	29	22	D2118-555-B00-A	18	35	D3903-481-C0A	18	34	MTV-700B1100	6	45
B4103-352-0A0	12	49	D2118-555-B00-A	28	11	D3903-481-C00	18	46			
B4123-522-00A	12	17	D2119-555-C00	28	8	D3904-481-E00	18	29	NM-6040003-SC	18	39
B4123-522-00A	16	13	D2120-555-C00	24	71	D3905-481-C00	18	25	NM-6040003-SC	28	16
B7114-012-000	32	22	D2121-555-D00	28	36	D3906-481-C00	18	22	NM-6050001-SP	26	25
B8125-280-00E	32	48	D2126-481-CA0	20	42	D3907-481-CA0	18	26	NM-6050001-SP	26	28
B8151-771-0A0	32	49	D2210-481-DA0	24	43	D3908-481-C00	18	20	NM-6050001-SP	26	30
B8152-771-000	32	50	D2211-481-D00	24	56	D3909-481-C00	18	24	NM-6060001-SE	30	9
B8217-481-AC0	30	2	D2213-481-C00	24	54	D3910-481-C00	18	18	NM-6060001-SE	32	21
B8217-481-AD0	30	1	D2227-481-D00	24	59	D3911-481-CA0	18	1	NM-6060003-SE	32	36
B8217-481-000	30	3	D2401-481-CD0	26	4	D3911-481-C00	18	8	NM-6080001-SE	32	35
B8228-125-000	30	19	D2403-481-C00	26	5	D3912-481-CA0	18	6	NM-6080721-SE	32	24
B8230-486-0A0	33	27	D2404-481-D0A	26	10	D3913-481-D00	18	5	NM-6080721-SE	32	44
B8231-380-000	33	21	D2405-481-C00-A	26	3	D3914-481-C00	18	7	NM-6550815-SF	33	6
B8235-481-000	30	4	D2406-481-D00	26	8	D3915-481-C00	18	13	NS-6060310-SP	2	29
B8237-481-000	30	5	D2407-481-DBA	26	1	D3916-481-C00	4	12	NS-6060310-SP	4	11
			D2407-481-D00	26	7	D3916-481-C00	18	14	NS-6090310-SP	18	12
CM-3002000-01	2	60	D2408-481-C00-A	26	12	D3917-481-D00	18	4	NS-6110310-SP	14	25
CM-3012000-01	2	61	D2409-481-D00	26	9	D3918-481-D00	18	2	NS-6110310-SP	14	34
CM-5003000-01	33	9	D2410-481-C00-A	26	16	D3919-481-D00	18	9	NS-6110310-SP	24	18
CQ-2020000-00	14	19	D2411-481-CA0	26	18	D3921-481-D00	26	31	NS-6110310-SP	24	53
CQ-2020000-00	20	7	D2412-481-C00	26	21	D3928-481-DA0	24	68	NS-6110420-SP	10	26
CQ-2020000-00	20	34	D2413-481-C00	26	20	D3929-481-DA0	24	69	NS-6110420-SP	29	23
CQ-2020000-00	26	13	D2414-481-CA0	26	23	D3931-481-D00	24	64	NS-6120310-SP	12	22
CQ-2520000-00	14	28	D2415-481-C00	26	32	D7117-555-BA0	32	20	NS-6120310-SP	14	10
CQ-2520000-00	22	13	D2415-481-DA0-A	26	26	D7133-555-B00	32	26	NS-6120310-SP	16	30
CQ-2520000-00	22	47	D2415-481-D00	26	27	D8110-555-B0E	32	46	NS-6120310-SP	20	23
CQ-3030000-00	12	5	D2416-481-C00	26	29	D8111-555-B0E	32	47	NS-6120310-SP	20	35
CQ-3030000-00	12	27	D2421-481-CA0	26	50	D8112-555-B0E	32	39	NS-6120310-SP	26	51
CQ-3030000-00	12	37	D2424-481-C00-A	26	61	D8113-555-B00	32	45	NS-6150310-SP	14	20
CQ-3030000-00	12	38	D2425-481-C00	26	62	D8114-555-B0E	32	43	NS-6150430-SP	10	59
CQ-3030000-00	12	39	D2426-481-C00	26	57	D8227-555-E00	30	6	NS-6620310-SP	8	33
CQ-3030000-00	22	36	D2428-481-CA0	26	59	D8230-490-E00	33	26	NS-6660430-SP	10	17
CQ-3030000-00	22	38	D2429-481-C00	26	53	D8231-555-E0A	33	11	NS-6680410-SP	12	40
CQ-4000000-F0	14	49	D2430-481-C00	26	54	D8231-555-E0D	33	12	NS-6680410-SP	12	56
CS-0791016-SH	8	48	D2460-481-DAB	26	35	D8231-555-E00	33	19			
CS-111101E-SH	32	13	D2461-481-C00	26	41	D8232-490-E0A	33	18	PS-0150065-KP	10	12
CS-111121A-SH	8	54	D2461-486-E00	26	64	D8232-490-E00	33	17	PS-0200102-KH	24	7
CS-1470710-SH	12	33	D2462-481-C00	26	48	D8232-555-B00	33	15	PS-0250162-KH	6	21
			D2465-481-C00	26	38	D9101-481-CA0	4	46			
D1104-481-CA0	4	24	D2466-481-C00	26	36				RC-0150001-KP	12	35
D1104-481-C00	4	25	D2467-555-B00	2	54	GPF-010010A0	32	17	RC-0410415-KP	14	40
D1118-481-C0A	2	58	D2467-555-B00	4	35	GPF-01009000	32	3	RC-0410415-KP	14	52
D1118-481-C00	2	17	D2480-484-D00	4	34	GPF-01011000	32	28	RE-0200000-K0	18	30
D1204-490-DA0	6	13	D3001-486-E00	28	33	GPF-01012000	32	12	RE-0250000-K0	26	6
D1204-490-D00	6	17	D3003-486-E00	28	48	GPF-01013000-A	32	2	RE-0250000-K0	28	27
D1208-555-D00	6	2	D3005-481-C00	28	50	GPF-010140A0	32	9	RE-0400000-K0	24	66
D1217-486-D0A	6	12	D3006-481-C00	28	13	GPF-010150B0	32	19	RE-0400000-K0	26	40
D1217-486-D00	6	6	D3006-486-EA0	28	49	GPF-01015000	32	25	RE-0500000-K0	8	5

NUMERICAL INDEX OF PARTS

索引

PART NO 品番	PAGE 頁	REF NO	PART NO 品番	PAGE 頁	REF NO	PART NO 品番	PAGE 頁	REF NO	PART NO 品番	PAGE 頁	REF NO
RE-0600000-K0	8	9	SS-4110515-SP	4	13	SS-6151412-TP	26	58	SS-8150710-SP	22	24
RE-0600000-K0	18	28	SS-4110515-SP	4	31	SS-6151920-SP	26	22	SS-8150710-SP	22	26
RE-0600000-K0	24	30	SS-4110515-SP	4	45	SS-6621220-SP	12	50	SS-8150710-SP	22	32
RE-0901110-K0	18	36	SS-4110515-SP	18	15	SS-6660610-TP	22	30	SS-8150710-SP	22	45
RE-0901110-K0	28	12	SS-4110515-SP	18	16	SS-6661110-SP	12	14	SS-8150710-TP	12	31
RO-0291801-00	6	4	SS-4110515-SP	18	17	SS-6661110-SP	32	14	SS-8150710-TP	20	2
RO-0291801-00	14	46	SS-4110515-SP	18	19	SS-7081310-SP	24	58	SS-8151150-SP	8	45
RO-0371801-00	8	16	SS-4110515-SP	24	61	SS-7090410-SP	18	23	SS-8151150-SP	8	52
RO-0371801-00	24	19	SS-4110615-SP	4	50	SS-7090510-SP	28	37	SS-8151150-SP	8	57
RO-0442401-00	6	24	SS-4110715-SP	24	11	SS-7090520-TP	20	41	SS-8151150-SP	8	59
RO-0681901-00	30	8	SS-4110715-SP	24	65	SS-7090520-TP	22	7	SS-8151150-SP	12	52
RO-0691801-00	10	48	SS-4110715-SP	24	72	SS-7090520-TP	22	54	SS-8151150-SP	16	2
RO-0742401-00	10	6	SS-4110715-SP	29	5	SS-7090620-TP	16	10	SS-8151150-TP	26	60
RO-0801502-00	14	29	SS-4110715-SP	29	8	SS-7090910-SP	14	22	SS-8660610-TP	6	11
RO-1952401-00	29	14	SS-4110715-SP	29	20	SS-7090910-TP	22	12	SS-8660610-TP	12	30
			SS-4110715-SP	29	21	SS-7090910-TP	22	52	SS-8660610-TP	12	34
SD-0360601-SP	26	11	SS-4110815-SP	2	22	SS-7110340-SP	28	24	SS-8660610-TP	12	58
SD-0450211-SP	18	21	SS-4110815-SP	10	44	SS-7110510-SP	2	39	SS-8660610-TP	16	27
SD-0450701-TP	20	10	SS-4110815-SP	33	16	SS-7110510-SP	2	55	SS-8660810-TP	8	39
SD-0500402-SP	14	31	SS-4111015-SP	2	3	SS-7110510-SP	28	22	SS-8660810-TP	8	55
SD-0550271-TP	28	29	SS-4111015-SP	6	38	SS-7110570-SP	14	9	SS-8660810-TP	22	20
SD-0600452-TP	26	55	SS-4111415-SP	24	29	SS-7110710-TP	10	5	SS-8660810-TP	22	28
SD-0630275-SP	8	7	SS-4112515-SP	24	28	SS-7110710-TP	26	63	SS-8681650-TP	6	25
SD-0630275-SP	8	13	SS-5060310-SP	26	15	SS-7110740-TP	16	20	SS-9080410-SP	28	46
SD-0630301-SP	8	10	SS-5090710-SP	8	19	SS-7110740-TP	26	37	SS-9151120-CP	2	41
SD-0640211-SP	24	67	SS-5110810-SP	26	57	SS-7110740-TP	26	47	SS-9151160-CP	32	11
SD-0640231-SP	4	43	SS-6060210-SP	4	12	SS-7110840-SP	26	17	SS-9151540-SR	32	10
SD-0640241-SP	32	8	SS-6060210-SP	4	19	SS-7110840-SP	28	26	SS-9660910-SP	10	10
SD-0640391-TP	16	36	SS-6060210-SP	4	27	SS-7110840-SP	33	14	SS-9661120-CP	32	7
SD-0641004-SP	14	37	SS-6060340-SP	4	21	SS-7110910-SP	10	35			
SD-0720551-SP	14	14	SS-6060340-SP	4	29	SS-7110910-SP	26	43	TA-0290301-MO	22	48
SD-0790601-SP	10	54	SS-6080320-SP	2	9	SS-7111110-TP	8	29	TA-0500601-MO	20	43
SD-0791501-SP	26	56	SS-6080320-SP	2	53	SS-7111110-TP	12	47	TA-0750704-R0	2	12
SD-0800422-CP	16	35	SS-6080320-SP	24	45	SS-7111110-TP	18	27	TA-1050504-R0	2	13
SD-1020701-SP	12	20	SS-6080320-SP	24	50	SS-7111110-TP	20	11	TA-1050504-R0	22	17
SD-1020701-SP	12	44	SS-6080320-SP	28	42	SS-7111110-TP	20	20	TA-1250406-R0	2	4
SK-3311600-SB	32	27	SS-6080410-SP	24	47	SS-7111110-TP	22	40	TA-1250406-R0	2	11
SK-3482500-SC	33	25	SS-6080410-SP	28	45	SS-7111110-TP	26	19	TA-1250705-R0	2	33
SK-3514000-SD	32	29	SS-6081210-SP	29	39	SS-7111110-TP	26	24	TA-1701002-R0	2	36
SL-4030621-SS	28	2	SS-6090420-SP	26	2	SS-7111120-SP	26	46	TA-1750502-R0	10	45
SL-4040881-SF	28	4	SS-6090510-SP	26	14	SS-7111310-TP	22	42	TA-2100904-R0	2	49
SL-4041081-SC	28	18	SS-6090610-SP	2	16	SS-7111410-SP	10	24	TA-2101002-R0	2	34
SM-4040601-SB	18	43	SS-6090630-SP	2	20	SS-7111410-SP	14	16	TA-2351305-R0	2	35
SM-4040601-SB	18	45	SS-6090670-TP	6	36	SS-7111410-TP	12	1			
SM-4040601-SB	18	47	SS-6090670-TP	6	42	SS-7111410-TP	16	6	WP-0371016-SD	28	47
SM-6062002-TP	20	15	SS-6090810-SP	12	25	SS-7112420-SP	28	34	WP-0371026-SD	14	23
SM-6062002-TP	22	2	SS-6090810-TP	28	32	SS-7120910-SP	8	14	WP-0371026-SD	18	11
SM-8063012-TR	30	12	SS-6091210-TP	6	30	SS-7121410-TP	14	55	WP-0371026-SD	22	55
SM-8063012-TR	30	17	SS-6092120-SP	22	16	SS-7150740-SP	4	47	WP-0371026-SD	24	48
SM-9061203-SE	30	22	SS-6110420-TP	24	13	SS-7150740-SP	33	20	WP-0371026-SD	28	44
SM-9061203-SE	32	53	SS-6110420-TP	24	32	SS-7151120-SP	6	8	WP-0480856-SP	2	48
SM-9061853-SR	30	16	SS-6110610-TP	14	56	SS-7151210-SP	26	33	WP-0480856-SP	10	43
SM-9081423-SE	32	23	SS-6110630-TP	16	34	SS-7620750-SP	10	46	WP-0480856-SP	12	2
SM-9081620-SE	32	34	SS-6110710-TP	24	21	SS-7620750-SP	10	63	WP-0480856-SP	12	23
SM-9082023-SE	32	40	SS-6111010-SP	16	17	SS-7681650-TP	6	23	WP-0480856-SP	26	45
SQ-1110402-MZ	29	12	SS-6111010-SP	28	6	SS-7701010-SP	30	7	WP-0501016-SC	33	24
SS-1080510-SP	12	7	SS-6120930-SP	10	9	SS-8080310-TP	18	3	WP-0501016-SD	14	2
SS-1080510-SP	20	26	SS-6121210-SP	10	34	SS-8080410-TP	6	47	WP-0501016-SD	20	24
SS-1090920-SP	12	16	SS-6121210-SP	10	37	SS-8090410-TP	28	31	WP-0501016-SD	26	49
SS-1090920-SP	16	23	SS-6121220-TP	10	41	SS-8090540-SP	10	57	WP-0621016-SD	10	60
SS-1110640-TP	12	46	SS-6121220-TP	14	8	SS-8110410-TP	8	49	WP-0621016-SD	33	10
SS-1110710-SP	2	31	SS-6121220-TP	14	12	SS-8110410-TP	10	1	WP-0621026-SP	4	48
SS-1110710-SP	10	53	SS-6121220-TP	14	36	SS-8110410-TP	12	10	WP-0621026-SP	8	25
SS-1110710-SP	16	29	SS-6121220-TP	14	38	SS-8110410-TP	20	8	WP-0651056-SH	10	16
SS-1110840-SP	29	32	SS-6121220-TP	20	30	SS-8110410-TP	22	10	WP-0671016-SE	32	38
SS-2080810-SP	20	3	SS-6121220-TP	20	32	SS-8110410-TP	22	34	WP-0740516-SP	8	17
SS-2110915-SP	4	23	SS-6121220-TP	20	40	SS-8150510-TP	6	20	WP-0740516-SP	24	14
SS-4080415-SP	4	33	SS-6121220-TP	22	5	SS-8150510-TP	16	26	WP-0753016-SZ	8	8
SS-4080415-SP	18	10	SS-6121220-TP	22	51	SS-8150710-SP	10	3	WP-0851216-SC	24	9
SS-4080610-SP	24	60	SS-6121220-TP	22	57	SS-8150710-SP	10	32	WP-0871602-SE	32	42
SS-4110515-SP	2	10	SS-6121610-TP	12	42	SS-8150710-SP	10	38	WP-1102016-SC	32	30
SS-4110515-SP	2	45	SS-6121610-TP	12	55	SS-8150710-SP	14	24	WS-0411002-KS	18	40
SS-4110515-SP	2	47	SS-6121840-SP	12	24	SS-8150710-SP	20	17	WS-0411002-KS	28	15
SS-4110515-SP	4	2	SS-6123010-SP	29	34	SS-8150710-SP	20	28	WS-0441040-KP	18	48
SS-4110515-SP	4	4	SS-6151040-SP	26	39	SS-8150710-SP	20	38	WS-0441040-KP	29	30

NUMERICAL INDEX OF PARTS

索引

PART NO 品番	PAGE 頁	REF NO	PART NO 品番	PAGE 頁	REF NO	PART NO 品番	PAGE 頁	REF NO	PART NO 品番	PAGE 頁	REF NO
WS-0510002-KN	28	20									
WS-0621210-KR	32	37									
WS-0861410-KR	32	41									
WS-1002560-KR	33	8									
WT-0530002-KS	4	51									
WT-0640002-KN	4	49									
WZ-0641510-KP	4	44									
101-63103	33	23									
101-63152	33	22									
110-24106	30	14									
110-72204	24	2									
228-14909	8	53									
229-01805	2	62									
229-04155	6	10									
229-04155	12	29									
229-04155	12	57									
229-06101	6	39									
229-06457	6	41									
229-07406	8	26									
229-07604	8	22									
229-08909	8	15									
229-12000	2	42									
229-12000	10	50									
229-12109	2	43									
229-12109	10	49									
229-25101	29	4									
229-32453	30	11									
229-34202	30	26									
229-34251	30	20									
229-34301	30	21									
229-34400	30	25									
229-34509	30	23									
229-34608	30	24									
229-51552	4	52									
229-58458	32	31									
229-58557	32	32									
229-58805	32	33									
400-13170	33	13									
401-11351	34	1									
401-20458	10	33									
401-33993	12	48									
401-33993	12	51									
401-33994	12	26									