

# ***PARTS LIST***

## **MH-481-4,481-5 PARTS LIST**

下記 URL (PARTS Website/PC サイト) より、便利な検索機能のついた Web Parts Book をご利用頂けます。  
ご利用には会員登録が必要です。(無料)

<https://juki.aftama.com/JUKI/JA>

You can use a Web Parts Book with a convenient search function from the URLs (PARTS Website/PC-site)  
below. To use the PARTS Website, free membership registration is required.

<https://juki.aftama.com/JUKI/EN>

## HOW TO MAKE USE OF THIS PARTS LIST

### 1.Explanation of codes

1)"\*" mark.....means this part is changed from the previous parts book.

As to the details of the change, refer to the "List for information of change".

2)"#01".....refer to "Note" explanation at bottom of page.

### 2.Codes on the "Qty" column

- Each numeral indicates the number of parts required.
- "0.1" and "2.5" indicate the length (in meters) of the respective parts.

3.Parentheses mean that the corresponding part is a subpart that constructs an assembly part.

4.Dotted lines on the Figures indicate assembly parts.

## パーツリストご利用に際して

### 1."注記"欄の記号説明

1)"\*"印..... 前回のパーツブックに比較して今回変更された部品を意味します。  
変更内容は、"変更情報リスト"を参照してください。

2)"#01"..... ページ下の"注記"の説明を参照してください。

2.数量欄の数字は、個数を表し、0.1、2.5等の数値は、長さ(単位メートル)を表します。

3.数量欄の( )は、組部品を構成している子部品であることを意味します。

4.イラストページの-----枠は、組構成であることを意味します。

# CONTENTS

## 目次

1. MACHINE FRAME & MISCELLANEOUS COVER COMPONENTS (1) .....	1
頭部外装関係 (1)	
2. MACHINE FRAME & MISCELLANEOUS COVER COMPONENTS (2) .....	3
頭部外装関係 (2)	
3. MAIN SHAFT & NEEDLE BAR COMPONENTS .....	5
上軸・針棒関係	
4. PRESSER BAR, UPRIGHT SHAFT & LOWER SHAFT COMPONENTS .....	7
押え棒・立軸・下軸関係	
5. FEED MECHANISM COMPONENTS (1) .....	9
送り関係 (1)	
6. FEED MECHANISM COMPONENTS (2) .....	11
送り関係 (2)	
7. THREAD SPREADER COMPONENTS .....	13
糸さばき関係	
8. LOOPER & NEEDLE GUARD COMPONENTS .....	15
ルーパ・針受関係	
9. THREAD TENSION CONTROLLER COMPONENTS .....	17
糸調子関係	
10. THREAD TRIMMER COMPONENTS .....	19
糸切り装置関係	
11. THREAD DRAW OUT SOLENOID COMPONENTS .....	21
繰出し装置関係	
12. WIPER COMPONENTS .....	23
ワイパー装置関係	
13. OIL LUBRICATION MECHANISM COMPONENTS .....	25
給油関係	
14. OIL RESERVOIR & KNEE LIFTER COMPONENTS .....	26
油溜・膝上げ関係	
15. THREAD STAND COMPONENTS .....	27
糸立装置関係	
16. BELT COVER COMPONENTS .....	28
ベルトカバー関係	
17. LIST FOR INFORMATION OF CHANGE .....	29
変更情報リスト	
NUMERICAL INDEX OF PARTS .....	31
索引	

# 1. MACHINE FRAME & MISCELLANEOUS COVER COMPONENTS (1)

頭部外装関係 (1)

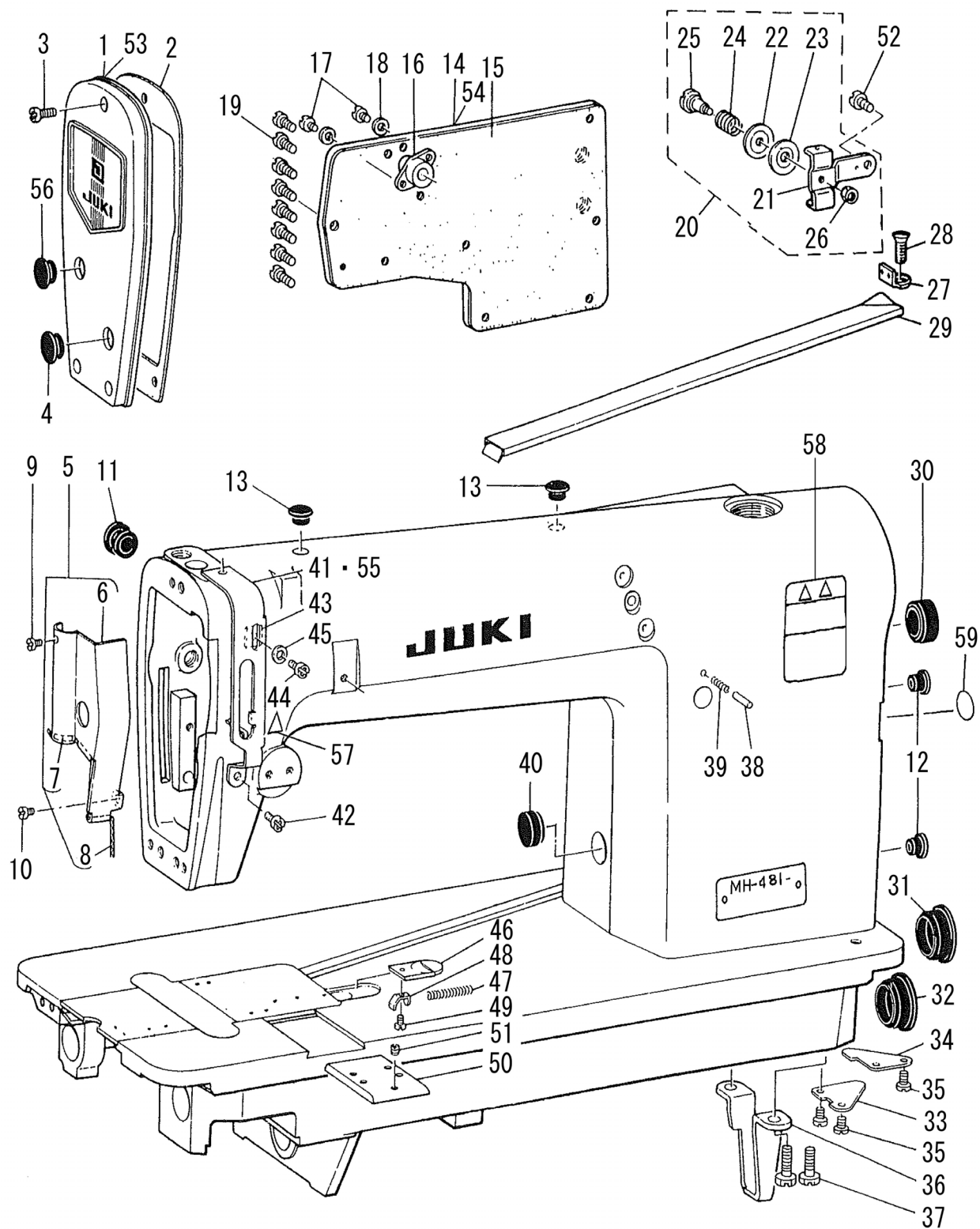

REF.NO	NOTE	PART NO	DESCRIPTION	品名	Qty
1	*	401-14236	FACE PLATE ASM.	面板 (組)	1
2		B1122-552-000	FACE PLATE GASKET	メンイタ バツキン	1
3		SS-4111015-SP	SCREW 11/64-40 L=10	ナベネジ 11/64-40 L=10	1
4		TA-1250406-R0	RUBBER PLUG D=12.5 L=4	トメセン D=12.5 L=4	1
5		B1130-481-0A0	ARM OIL SHIELD ASM.	メンブ ユポーバン クミ	1
6		B1130-481-000-A	ARM OIL SHIELD	メンブ ユポーイタ	(1)
7		B1131-481-000	NON-WOVEN FABRIC	メンブ ユポーバン パイリ-ン	(1)
8		B1132-481-000	OIL WICK	メンブ ユポーバン ユシン	(1)
9		SS-6080320-SP	SCREW 1/8-44 L=2.5	ヒラネジ 1/8-44 L=2.5	1
10		SS-4110515-SP	SCREW 11/64-40 L=5	ナベネジ 11/64-40 L=5	1
11		TA-1250705-R0	RUBBER PLUG	トメセン	1
12		TA-0750704-R0	RUBBER PLUG	トメセン	2
13		TA-1050504-R0	RUBBER PLUG	トメセン	2
14		D1118-481-C00	SIDE PLATE	マドイタ	1
15		B1119-481-000	GASKET	マドイタ バツキン	1
16		D3111-481-CA0	TENSION RELEASE SHAFT COLLAR ASM.	イトコルメ ジクウケ クミ	1
17		SS-6090630-SP	SCREW 9/64-40 L=6	ヒラネジ 9/64-40 L=6	2
18		B3534-012-000	GASKET	バツキン	2
19		SS-4110815-SP	SCREW 11/64-40 L=8	ナベネジ 11/64-40 L=8	8
20		D1913-481-CA0	THREAD GUIDE ASM.	イトアンナイ クミ	1
21		D1913-481-C00	THREAD GUIDE	イトアンナイ	(1)
22		B3148-123-000	TENSION DISC	イトアンナイ サラ	(1)
23		D1917-481-C00	TENSION DISC (LOWER)	イトアンナイサラ (シタ)	(1)
24		D1914-481-C00-A	TENSION THREAD GUIDE SPRING	テンピン イトアンナイ チョ-シバネ	(1)
25		B1916-481-000	TAKE-UP THREAD TENSION POST	テンピン イトアンナイサラ ジク	(1)
26		NS-6060310-SP	NUT 3/32-56	ロツカクナット 3/32-56	(1)
27		B2201-481-000-A	LOOPER THREAD GUIDE	シタイトアンナイ	1
28		SS-1110710-SP	SCREW 11/64-40 L=7	サラネジ 11/64-40 L=7	1
29		B2202-481-000	LOOPER THREAD GUIDE TUBE	シタイト ド-カン	1
30		TA-2101002-R0	RUBBER PLUG	トメセン	1
31		TA-2351305-R0	RUBBER PLUG	トメセン D=23.5 L=11.5	1
32		TA-2351004-R0	RUBBER PLUG	トメセン	1
33		B1134-481-000	BED OIL SHIELD	ベツト ユポーバン	1
34		B1135-481-000	BED OIL SHIELD (B)	ベツト ユポーバン B	1
35		SS-7110510-SP	SCREW 11/64-40 L=5	マルヒラネジ 11/64-40 L=5	3
36		B1106-122-000	BED SUPPORT PLATE	ベツド シジバン	1
37		SS-9151120-CP	SCREW 15/64-28 L=11	ロツカクボルト 15/64-28 L=11	2
38		229-12000	PIN	オクリ チョウセツ ピン	1
39		229-12109	FEED REGULATOR PIN SPRING	オクリチョウセツピンバネ	1
40		TA-1750502-R0	RUBBER PLUG D=17.5 L=5	トメセン D=17.5 L=5	1
41		B1904-481-000	THREAD TAKE-UP LEVER GUARD	テンピンカバー	1
42		SS-4110515-SP	SCREW 11/64-40 L=5	ナベネジ 11/64-40 L=5	1
43		B1903-481-000	TAKE-UP THREAD TENSION LEVER	テンピン レバー	1
44		SS-4110515-SP	SCREW 11/64-40 L=5	ナベネジ 11/64-40 L=5	1
45		WP-0480856-SP	WASHER 4.8X8.4X0.8	ヒラザガネ 4.8X8.4X0.8	1
46		B1110-481-000-A	CAM COVER LATCH	カムカバー オサエ	1
47		B1111-481-000	SPRING	カムカバー オサエバネ	1
48		B1112-481-000-A	SPRING SUSPENSION	カムカバー オサエ バネカケ	1
49		SS-6080320-SP	SCREW 1/8-44 L=2.5	ヒラネジ 1/8-44 L=2.5	1
50		B1111-038-000	ATTACHMENT CLAMP BED SLIDE PLATE	アタツチメント トリツケ スペリイタ	1
51		SS-8110310-SP	SCREW 11/64-40 L=2.8	トメネジ 11/64-40 L=2.8	1
52		SS-4110515-SP	SCREW 11/64-40 L=5	ナベネジ 11/64-40 L=5	1
53	#01	B1121-552-00A	FACE PLATE	メンイタ	1
54	#01	D1118-481-C0A	SIDE PLATE	マドイタ	1
55	#01	B1904-481-00A	THREAD TAKE-UP LEVER COVER	テンピンカバー	1
56		TA-2050406-R0	RUBBER PLUG	トメセン	1
57	#02	CM-3002000-01	ATTENTION SEAL	ユビケガチュウイシ-ル (16)	1
58	*	CM-3012000-01	SAFETY LABEL_S	頭部注意安全シ-ル (小)	1
59		229-01805	GROUND MARK	グラ-ンドマ-ク	1
		NOTE(注記)	#01.....FOR URBAN WHITE #02.....FOR JE,USE IN JAPAN	ア-バンホワイト用 JE, 日本用	

## 2. MACHINE FRAME & MISCELLANEOUS COVER COMPONENTS (2)

頭部外装関係 (2)

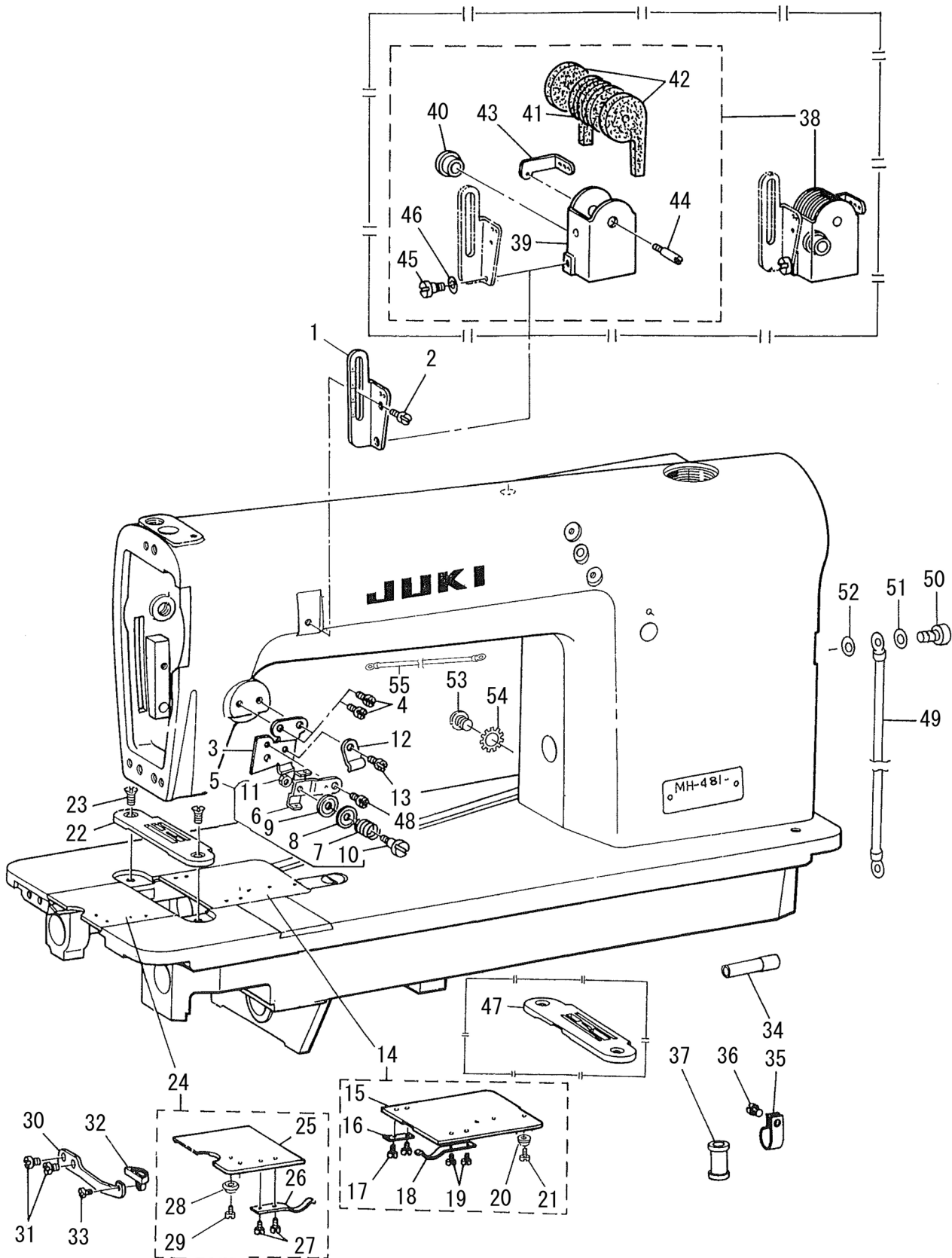

REF.NO	NOTE	PART NO	DESCRIPTION	品名	Qty
1		B1905-380-000	FRAME THREAD EYELET	チューカン イトアンナイ	1
2		SS-4110515-SP	SCREW 11/64-40 L=5	ナベネジ 11/64-40 L=5	1
3		D1912-481-C00-A	TENSION THREAD GUIDE	テンビン イトアンナイダイ	1
4		SS-4110515-SP	SCREW 11/64-40 L=5	ナベネジ 11/64-40 L=5	2
5		D1913-481-CA0	THREAD GUIDE ASM.	イトアンナイ クミ	1
6		D1913-481-C00	THREAD GUIDE	イトアンナイ	(1)
7		D1914-481-C00-A	TENSION THREAD GUIDE SPRING	テンビン イトアンナイ チヨ-シバネ	(1)
8		B3148-123-000	TENSION DISC	イトアンナイ サラ	(1)
9		D1917-481-C00	TENSION DISC (LOWER)	イトアンナイサラ (シタ)	(1)
10		B1916-481-000	TAKE-UP THREAD TENSION POST	テンビン イトアンナイサラ ジク	(1)
11		NS-6060310-SP	NUT 3/32-56	ロツカクナツト 3/32-56	(1)
12		D3916-481-C00	TUBE HOLDER	ワイヤーチューブ オサエ	1
13		SS-4110515-SP	SCREW 11/64-40 L=5	ナベネジ 11/64-40 L=5	1
14		B1106-481-0A0-A	CAM COVER ASM.	カムカバー クミ	1
15		B1106-481-000-A	CAM COVER	カムカバー	(1)
16		B1108-481-000	CAM COVER SUPPORT	カムカバー ササエ	(1)
17		SS-6060210-SP	SCREW 3/32-56 L=1.9	ヒラネジ 3/32-56 L=1.9	(2)
18		B1109-481-000	SPRING	カムカバー バネ	(1)
19		SS-6060210-SP	SCREW 3/32-56 L=1.9	ヒラネジ 3/32-56 L=1.9	(2)
20		B1107-481-000	CAM COVER GUIDE	カムカバー アンナイ	(1)
21		SS-6060340-SP	SCREW 3/32-56 L=2.5	ヒラネジ 3/32-56 L=2.5	(1)
22		B1103-481-F00	THROAT PLATE	ハリイタ	1
23		SS-2110920-TP	SCREW 11/64-40 L=8.5	マルサラネジ 11/64-40 L=8.5	2
24		D1104-481-CA0	BED SLIDE ASM.	スベリイタ クミ	1
25		D1104-481-C00	BED SLIDE	スベリイタ	(1)
26		B1115-380-000	SPRING	スベリイタ バネ	(1)
27		SS-6060210-SP	SCREW 3/32-56 L=1.9	ヒラネジ 3/32-56 L=1.9	(2)
28		B1107-380-000	BED SLIDE GUIDE	スベリイタ アンナイ	(1)
29		SS-6060340-SP	SCREW 3/32-56 L=2.5	ヒラネジ 3/32-56 L=2.5	(1)
30		B1105-380-000	BED SLIDE STOPPER	スベリイタロツクバネ	1
31		SS-4110515-SP	SCREW 11/64-40 L=5	ナベネジ 11/64-40 L=5	2
32		B1106-380-000	LATCH	トツテ	1
33		SS-4080415-SP	SCREW 1/8-44 L=4	ナベネジ 1/8-44 L=4	1
34		D2469-555-B00	TUBE FOR MAGNET CORD	マグコード パイプ	1
35		D2112-555-B00	CORD HOLDER LARGE	コード トメカナグ A	1
36		SS-7150940-SP	SCREW 15/64-28 L=9	マルヒラネジ 15/64-28 L=9	1
37		D2467-555-B00	RUBBER PLUG	ゴム プツシユ	1
38	#02	B1161-481-0B0	SILICONE OIL LUBRICANT ASM.	エスレンケース クミ	1
39	#02	B1161-481-000-A	SILICON OIL CASE	エスレンケース	(1)
40	#02	TA-1050504-R0	RUBBER PLUG	トメセン	(1)
41	#02	B1162-481-000	SILICON OIL FELT	エスレンフェルト	(5)
42	#02	B1166-481-000	SILICON OIL FELT	エスレン ホキユ-フェルト	(2)
43	#02	B1167-481-000	SILICON THREAD GUIDE	エスレンイトアンナイ	(1)
44	#02	B1168-481-000	SCREW	エスレンイトアンナイ トメネジ	(1)
45	#02	SD-0640231-SP	HINGE SCREW D=6.35 H=2.3	ダンネジ D=6.35 H=2.3	(1)
46	#02	WZ-0641510-KP	WAVED WASHER 6.4X11X0.3	ナミガタザガネ 6.4X11X0.3	(1)
47	#02	B1103-481-B00	THROAT PLATE (LIGHT WEIGHT)	ハリイタ	1
48		SS-4110515-SP	SCREW 11/64-40 L=5	ナベネジ 11/64-40 L=5	1
49	#03	D9101-481-CA0	GLAND WIRE ASM.	グランドセン (クミ)	1
50	#03	SS-7150740-SP	SCREW 15/64-28 L=7	マルヒラネジ 15/64-28 L=7	1
51	#03	WP-0621026-SP	WASHER 6.2X9.5X1	ヒラザガネ 6.2X9.5X1	1
52	#03	WT-0640002-KN	TOOTHED WASHER	ハツキザガネ M6	1
53	#01	SS-4110615-SP	SCREW 11/64-40 L=6	ナベコネジ 11/64-40 L=6	1
54	#01	WT-0530002-KS	TOOTHED WASHER D=5.3	ハツキザガネ D=5.3	1
55	* #01	229-51552	GROUND WIRE ASM.	ア-スコード (組)	1
		NOTE(注記)	#01.....FOR MH-481-5 #02.....SPECIAL ORDER PARTS #03.....FOR MH-481-4	MH-481-5用 特別注文部品 MH-481-4用	

### 3. MAIN SHAFT & NEEDLE BAR COMPONENTS

上軸・針棒関係

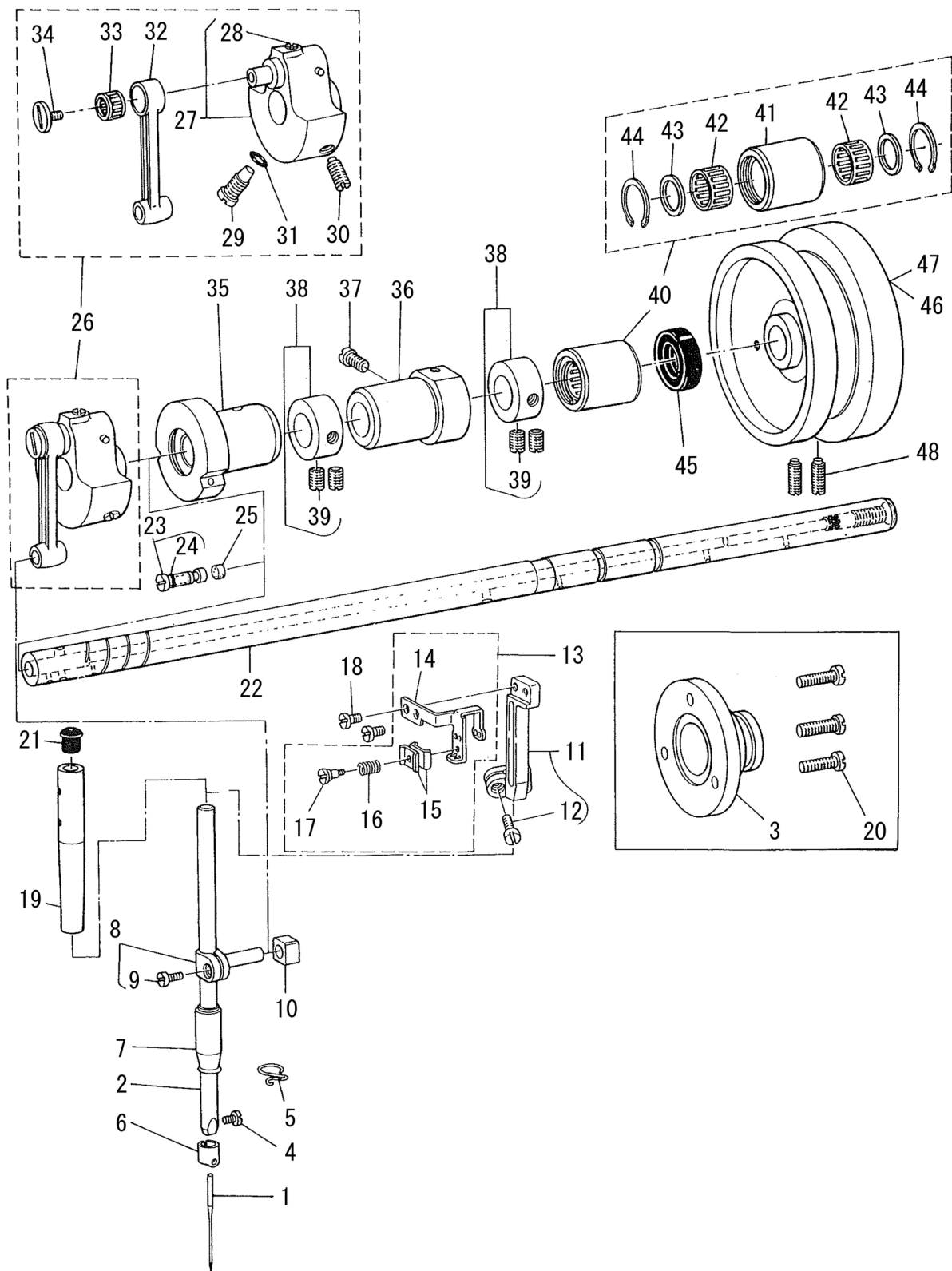



REF.NO	NOTE	PART NO	DESCRIPTION	品名	Qty
1		MTV-700B1100	NEEDLE TVX7 #11	ハリ TVX7 #11	1
2		B1401-481-000	NEEDLE BAR	ハリボー	1
3	*	D1230-552-B00	FLANGE	はずみ車フランジ	1
4		SS-7080510-TP	SCREW 1/8-44 L=4.5	マルヒラネジ 1/8-44 L=4.5	1
5		B1419-155-000	NEEDLE BAR THREAD GUIDE	ハリボー イトアンナイ	1
6		B1418-552-A00	NEEDLE THREAD GUIDE A	ハリボー イトカゲ A	1
7		B1403-155-000	NEEDLE BAR BUSHING LOWER	ハリボー シタメタル	1
8		B1411-481-0A0	NEEDLE BAR CONNECTION ASM.	ハリボーダキ クミ	1
9		SS-6090670-TP	SCREW 9/64-40 L=6	ヒラネジ 9/64-40 L=6	(1)
10		B1414-555-000	SLIDE BLOCK	ハリボウダキ アンナイコロ	1
11		B1902-481-0A0-B	THREAD TAKE-UP LEVER ASM.	テンピンウデ クミ	1
12		SS-6091210-TP	SCREW 9/64-40 L=12	ヒラネジ 9/64-40 L=12	(1)
13		D1901-481-CC0	THREAD TAKE-UP LEVER ASM.	テンピン (ケツゴウス)	1
14		B1901-481-000-A	THREAD TAKE-UP	テンピン	(1)
15		B1908-481-000-A	THREAD TENSION REGULATING PLATE	テンピン イトチヨ-シイタ	(2)
16		D1910-481-C00	TENSION SPRING	テンピン イトチヨシバネ	(1)
17		B1909-481-000-A	THREAD TENSION REGULATING STUD	テンピン イトチヨウシイタジク	(1)
18		SS-6090670-TP	SCREW 9/64-40 L=6	ヒラネジ 9/64-40 L=6	2
19		229-06101	NEEDLE BAR BUSHING UPPER	ハリボウウワメタル	1
20		SS-7111410-TP	SCREW 11/64-40 L=14	マルヒラネジ 11/64-40 L=14	3
21		229-01409	NEEDLE BAR UPPER BUSH CAP	ハリボウウワメタルキヤツブ	1
22		B1201-481-000-A	MAIN SHAFT	ウワジユク	1
23		B1213-552-0A0-A	OIL AMOUNT ADJUSTING PIN ASM.	クランク ユリヨ-チヨ-セツピン クミ	1
24		RO-0291801-00	RUBBER RING	Oリング	(1)
25		B1226-552-000	ROLLER FELT	フェルト	1
26		B1206-481-0A0	COUNTERWEIGHT ASM.	ツリアイオモリ クミ	1
27		B1206-481-0B0	COUNTERWEIGHT ASM.	ツリアイオモリ クミ	(1)
28		SS-8150710-TP	SCREW 15/64-28 L=7	トメネジ 15/64-28 L=7	(1)
29		SS-7681650-TP	SCREW 9/32-28 L=16	マルヒラネジ 9/32-28 L=16	(1)
30		SS-8681650-TP	SCREW 9/32-28 L=16	トメネジ 9/32-28 L=16	(1)
31		RO-0442401-00	RUBBER RING	Oリング	(1)
32		B1408-481-000	NEEDLE BAR CRANK ROD	ハリボー クランクロッド	(1)
33		B1905-541-B00	NEEDLE BEARING	テンピン ニードルベアリング	(1)
34		B1903-552-000	LEFT SCREW	ヒタリネジ	(1)
35		B1202-481-000	BUSHING FRONT	ウワジク マエメタル	1
36		B1203-481-B00	BUSHING INTERMEDIATE	ウワジクチカメタル	1
37		SS-7151120-SP	SCREW 15/64-28 L=11	マルヒラネジ 15/64-28 L=11	1
38		CS-147121E-SH	THRUST COLLAR ASM.D=14.72 W=12	スラストウケ D=14.72 W=12 クミ	2
39		SS-8660810-TP	SCREW 1/4-40 L=8	トメネジ 1/4-40 L=8	(4)
40		D1204-555-DA0	MAIN SHAFT BUSHING REAR ASM.	ウワジクウシロメタル クミ	1
41		D1204-555-D00	MAIN SHAFT BUSHING REAR	ウワジクウシロメタル	(1)
42		D1230-555-B00	NEEDLE BEARING	ニードル ベアリング	(2)
43		D1231-555-B00	WASHER	スラスト ザガネ	(2)
44		D1232-555-B00	SNAP RING	ニードル トメワ	(2)
45		D1208-555-D00	OIL SEAL	ウワジクウシロメタル オイルシール	1
46	#01	D1217-486-D00	HAND WHEEL	ハズミグルマ	1
47	#02	D1217-486-D0A	HAND WHEEL	ベルトカバーフタ	1
48		SS-8151550-SP	SCREW 15/64-28 L=15	トメネジ 15/64-28 L=15	2
		NOTE(注記)	#01....FOR MH-481-4-3 #02....FOR URBAN WHITE	MH-481-4-3用 アーバンホワイト用	

#### 4. PRESSER BAR, UPRIGHT SHAFT & LOWER SHAFT COMPONENTS

押え棒・立軸・下軸関係

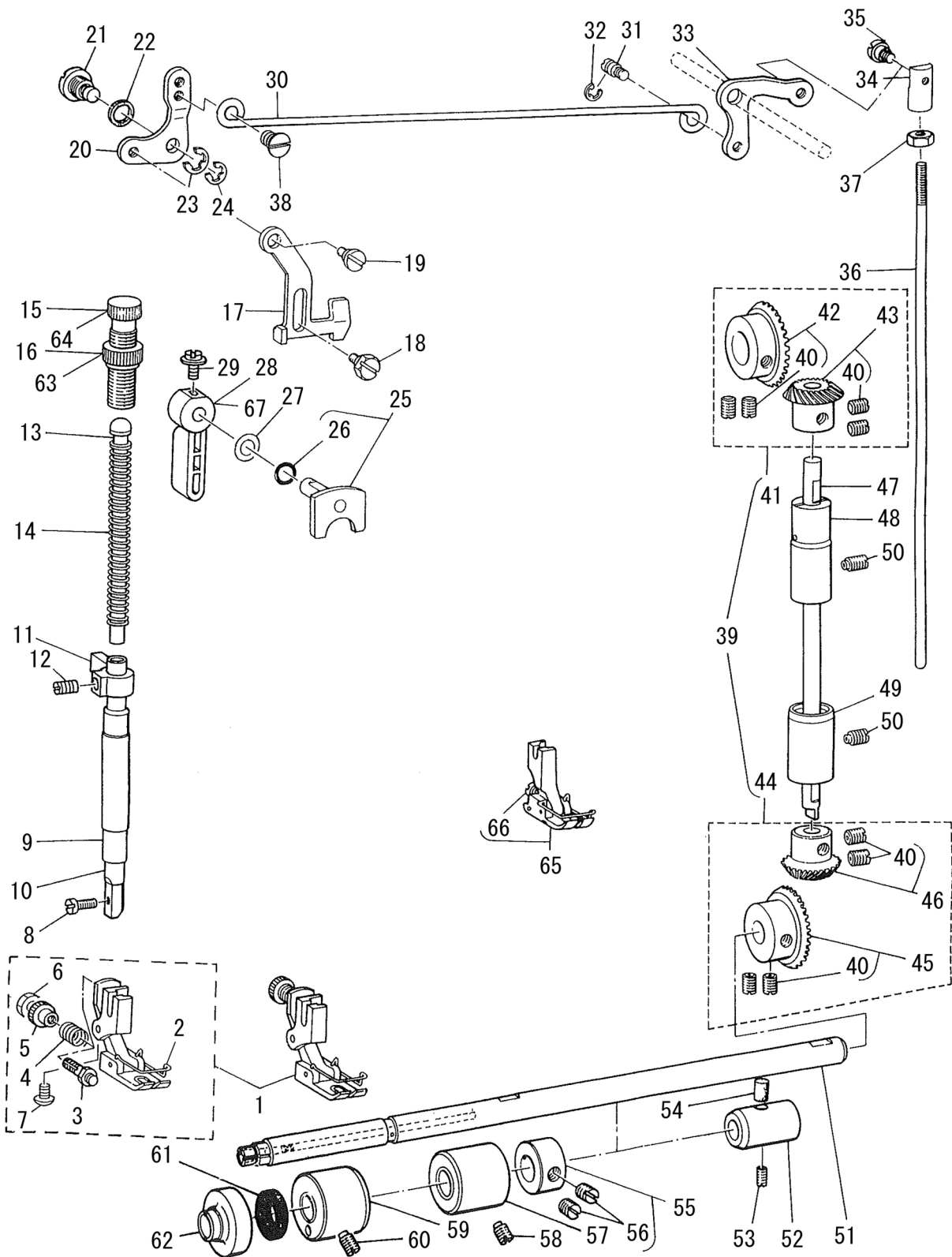

REF.NO	NOTE	PART NO	DESCRIPTION	品名	Qty
1		B1524-481-CC0	SLIDING TYPE PRESSER FOOT ASM.	スライディングオサエ クミ	1
2		B1421-481-000	FINGER GUARD	ユビガード	(1)
3		B1532-481-C00	ADJUSTING SPRING STUD	チヨセツ バネジク	(1)
4		B1536-481-C00	AIR BLOW ADJUSTING PLATE SPRING	オサエテコ バネ	(1)
5		B1533-481-C00	ADJUSTING SCREW	チヨセツネジ	(1)
6		NS-6110310-SP	NUT 11/64-40	ロツカクナツト 11/64-40	(1)
7		SS-6060410-TP	SCREW 3/32-56 L=3.5	ヒラネジ 3/32-56 L=3.5	(1)
8		SS-7091110-TP	SCREW 9/64-40 L=10.5	マルヒラネジ 9/64-40 L=10.5	1
9		229-07109	PRESSER BAR BUSHING LOWER	オサエボウシタメタル	1
10		229-07000	PRESSER BAR	オサエボウ	1
11		101-78705	PRESSER BAR GUIDE BRACKET	オサエボウダキ	1
12		SS-8660610-TP	SCREW 1/4-40 L=6	トメネジ 1/4-40 L=6	1
13		229-07703	PRESSER GUIDE BAR	オサエアンナイボウ	1
14		229-07406	PRESSER SPRING	オサエチヨウセツバネ	1
15		B1509-555-000	PRESSER SPRING REGULATOR	オサエチヨウセツネジ	1
16		B1511-555-000	NUT	オサエチヨウセツネジ ナツト	1
17		B1515-552-000	LIFTING LEVER	ヒキアゲ イタ	1
18		SD-0630275-SP	HINGE SCREW D=6.35 H=2.7	ダンネジ D=6.35 H=2.7	1
19		SD-0630301-SP	HINGE SCREW D=6.35 H=3	ダンネジ D=6.35 H=3	1
20		B1516-552-000	LIFTING LEVER LINK	ヒキアゲ イタ リンク	1
21		D1517-555-B00-A	HINGE PIN	ヒキアゲイタ リンクジク	1
22		B3431-581-000	LIFTING LEVER GASKET	バツキン	1
23		B1523-226-000	SNAP RING	トメワ B	1
24		RE-0600000-K0	E-RING 6	Eガタトメワ 6	1
25		B1518-555-0A0	HAND LIFTER CAM ASM.	オサエアゲカム クミ	1
26		RO-0371801-00	RUBBER RING	Oリング	(1)
27		WP-0740516-SP	WASHER 7.4X11.8X0.5	ヒラザガネ 7.4X11.8X0.5	1
28		B1520-552-000-A	HAND LIFTER	オサエアゲレバー	1
29		B1521-555-000	SCREW	オサエアゲレバー トメネジ	1
30		B3412-415-000	LIFTING LEVER CONNECTING ROD	ヒザアゲ ヨコボ	1
31		B3416-552-000	CONNECTING ROD HINGE SCREW	ヒザアゲ ヨコボ	1
32		RE-0500000-K0	E-RING	Eガタトメワ 5	1
33		B3414-415-000-A	LIFTING LEVER LINK RIGHT	ヒザアゲ リンクウデ	1
34		B3416-415-000-A	SWIVEL	ツリボ	1
35		SD-0600322-SD	HINGE SCREW D=6 H=3.2	ダンネジ D=6 H=3.2	1
36		B3415-481-000	CONNECTING ROD VERTICAL	ヒザアゲ レンゲツボ	1
37		NS-6620310-SP	NUT 3/16-32	ロツカクナツト 3/16-32	1
38		229-08909	HINGE SCREW	ヒザアゲヨコボウダンネジ	1
39		B1308-481-0C0	GEAR LOWER ASM.	ハグルマ クミ	1
40		SS-8660810-TP	SCREW 1/4-40 L=8	トメネジ 1/4-40 L=8	(8)
41		B1306-155-0B0	GEAR & PINION ASM. UPPER	ウワカサハグルマ クミ	(1)
42		B1305-012-0A0	GEAR ASM.	ウワカサハグルマ ダイ クミ	(1)
43		B1306-155-0A0	PINION ASM.	ウワカサハグルマ シヨ	(1)
44		B1308-481-0B0	GEAR & PINION ASM.	カサハグルマ クミ	(1)
45		B1308-481-0A0	GEAR LOWER(LARGE)ASM.	シタハグルマ ダイ クミ	(1)
46		B1306-155-0A0	PINION ASM.	ウワカサハグルマ シヨ	(1)
47		B1301-481-000-A	UPPIGHT SHAFT	タテジク	1
48		B1302-552-B00	BUSHING UPPER	タテジク ウメタル	1
49		110-04207	UPRIGHT SHAFT BUSHING LOWER	タテジクシタメタル	1
50		SS-8151150-SP	SCREW 15/64-28 L=10.5	トメネジ 15/64-28 L=10.5	2
51		B1801-481-000-A	LOWER SHAFT	シタジク	1
52		B1607-352-000	BUSHING REAR	オクリジク ウシロメタル	1
53		SS-8151150-SP	SCREW 15/64-28 L=10.5	トメネジ 15/64-28 L=10.5	1
54	*	228-14909	FELT	上軸給油フェルト	1
55		CS-111121A-SH	THRUST COLLAR ASM. D=11.11 W=12	スラストウケ D=11.11 W=12 クミ	1
56		SS-8660810-TP	SCREW 1/4-40 L=8	トメネジ 1/4-40 L=8	(2)
57		B1803-481-000	BUSHING INTERMEDIATE	シタジク ナカメタル	1
58		SS-8151150-SP	SCREW 15/64-28 L=10.5	トメネジ 15/64-28 L=10.5	1
59		B1802-481-000	BUSHING FRONT	シタジク マエメタル	1
60		SS-8151150-SP	SCREW 15/64-28 L=10.5	トメネジ 15/64-28 L=10.5	1
61		B1813-481-000	OIL SEAL	シタジク マエメタル オイルシール	1
62		B2226-481-000	LOOPER THREAD GUARD BUSHING	シタイト ホゴボス	1
63	#01	229-07604	PRESSER SPRING REGULATOR NUT	オサエチヨウセツネジナツト	1
64	#01	229-07505	PRESSER SPRING REGULATOR	オサエチヨウセツネジ	1
65		B1524-481-0B0	PRESSER FOOT ASM.	オサエ クミ (ユビガードツキ)	1
66		SS-5060310-SP	SCREW 3/32-56 L=2.8	トラスネジ 3/32-56 L=2.8	(1)
67	#01	229-07802	HAND LIFTER	オサエアゲレバー	1
		NOTE(注記)	#01....FOR URBAN WHITE	アーバンホワイト用	

# 5. FEED MECHANISM COMPONENTS (1)

送り関係 (1)

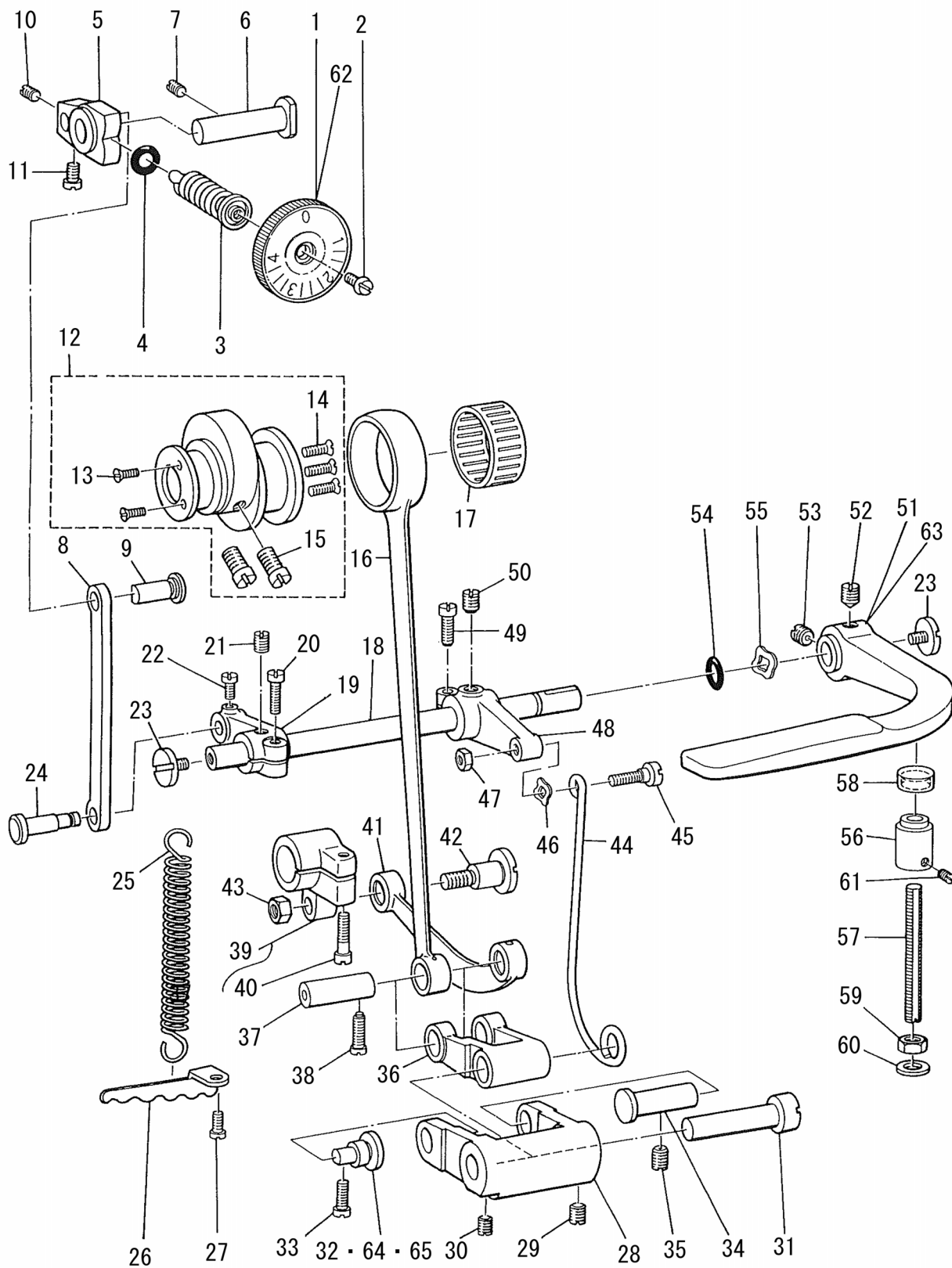

REF.NO	NOTE	PART NO	DESCRIPTION	品名	Qty
1	*	B1623-555-000-A	FEED REGULATOR DIAL	目盛板	1
2		SS-6120930-SP	SCREW 3/16-28 L=9	ヒラネジ 3/16-28 L=9	1
3		B1634-555-000-B	STITCH LENGTH REGULATING SCREW	オクリ チョーセツネジ	1
4		RO-0742401-00	RUBBER RING	Oリング	1
5		B1620-481-000	FEED REGULATOR	オクリチョーセツダイ	1
6		B1622-555-000	HINGE PIN	オクリ チョーセツダイ トメジク	1
7		SS-8151150-SP	SCREW 15/64-28 L=10.5	トメネジ 15/64-28 L=10.5	1
8	*	401-14880	FEED REGULATOR CONNECTING ROD	送り調節器ロッド	1
9		B1626-555-000	FEED REGULATOR CONNECTING ROD	オクリ チョーセツキ ロッドピン	1
10		SS-8110510-SP	SCREW 11/64-40 L=5	トメネジ 11/64-40 L=5	1
11		SS-7110710-SP	SCREW 11/64-40 L=7	マルヒラネジ 11/64-40 L=7	1
12		B1610-481-0B0	FEED ECCENTRIC CAM ASM.	オクリ ヘンシンカム クミ	1
13	*	SS-2090710-TP	SCREW 9/64-40 L=7.2	丸皿ねじ 9/64-40 L=7.2	(2)
14		SS-2110930-SP	SCREW 11/64-40 L=8.7	マルサラネジ 11/64-40 L=8.7	(3)
15		SS-6661110-SP	SCREW 1/4-40 L=11	ヒラネジ 1/4-40 L=11	(2)
16	*	401-14884	FEED ROCKER SHAFT CONNECTING ROD	水平送りロッド	1
17	#01	229-14006	BEARING B	スイハイオクリロッドベアリングB	1
18		B1621-555-000-A	CONTROL LEVER SHAFT	オクリチョーセツ レバージク	1
19	*	401-20458	CONTROL LEVER SHAFT CRANK	引っ張りばね掛け調節器腕	1
20		SS-6121210-SP	SCREW 3/16-28 L=12	ヒラネジ 3/16-28 L=12	1
21		SS-8150710-SP	SCREW 15/64-28 L=7	トメネジ 15/64-28 L=7	1
22		SS-7110910-SP	SCREW 11/64-40 L=8.5	マルヒラネジ 11/64-40 L=8.5	1
23		SS-7620750-SP	SCREW 3/16-32 L=6.5	マルヒラネジ 3/16-32 L=6.5	2
24		B1628-555-000	TENSION SPRING SUSPENSION STUD	ヒツバリ パネカケ ジク	1
25		B1646-555-000	TENSION SPRING	ヒツバリ パネ	1
26		B1636-555-000	SUSPENSION BRACKET	ヒツバリ パネカケ	1
27		SS-7111120-SP	SCREW 11/64-40 L=10.5	マルヒラネジ 11/64-40 L=10.5	1
28	*	401-36257	FEED DRIVING ROCKER	送り調節リンク	1
29		SS-8150710-SP	SCREW 15/64-28 L=7	トメネジ 15/64-28 L=7	1
30		SS-8620610-SP	SCREW 3/16-32 L=6	トメネジ 3/16-32 L=6	1
31	*	401-14882	FEED DRIVING ROCKER HINGE PIN	送り調節二又リンクピン	1
32		B1619-555-000	FEED DRIVING ROCKER HINGE PIN	オクリ チョーセツリンク ササエピン	1
33		SS-7111120-SP	SCREW 11/64-40 L=10.5	マルヒラネジ 11/64-40 L=10.5	1
34		B1618-161-000	FEED DRIVING ROCKER ARM HINGE	オクリ チョーセツ リンクピン	1
35		SS-8150710-SP	SCREW 15/64-28 L=7	トメネジ 15/64-28 L=7	1
36	*	401-36256	FEED DRIVING ROCKER ARM	送り調節二又リンク	1
37		B1633-555-000	ROCKER ARM CONNECTING PIN	スイハイオクリ ロッドピン	1
38		SS-7111260-SP	SCREW 11/64-40 L=12	マルヒラネジ 11/64-40 L=12	1
39		B1608-481-000	FEED ROCKER SHAFT CRANK ASM.	スイハイオクリウデ	1
40		SS-6121610-TP	SCREW 3/16-28 L=15.5	ヒラネジ 3/16-28 L=15.5	(1)
41		B1606-481-000	CONNECTING ROD	スイハイ オクリ レンケツカン	1
42		SD-1020701-SP	HINGE SCREW D=10.2 H=7	ダンネジ D=10.2 H=7	1
43		NS-6680320-SP	NUT 9/32-28	ロツカクナット 9/32-28	1
44		B1630-555-000	ROCKER ARM CONNECTING ROD	オクリ チョーセツロッド	1
45		SD-0500401-SP	HINGE SCREW D=5 H=4	ダンネジ D=5 H=4	1
46		WZ-0541510-KP	WAVED WASHER 5.4X9.0X0.3	ナミガタザガネ 5.4X9X0.3	1
47		NS-6120310-SP	NUT 3/16-28	ロツカクナット 3/16-28	1
48	*	401-14881	CONTROL LEVER CRANK REAR	送り調節腕	1
49		SS-6121210-SP	SCREW 3/16-28 L=12	ヒラネジ 3/16-28 L=12	1
50		SS-8150710-SP	SCREW 15/64-28 L=7	トメネジ 15/64-28 L=7	1
51		B1624-555-000	REVERSE FEED CONTROL LEVER	オクリレバー	1
52		SS-8661040-TP	SCREW 1/4-40 L=10	トメネジ 1/4-40 L=10	1
53		SS-8660810-TP	SCREW 1/4-40 L=8	トメネジ 1/4-40 L=8	1
54		RO-0691801-00	RUBBER RING	Oリング	1
55		WZ-1052010-KP	WAVED WASHER	ナミガタザガネ 10.5X14.5X0.3	1
56		B1660-481-000	STOPPER	レバー ストッパー	1
57		B1661-481-000	SCREW	レバー ストッパー ネジ	1
58		B1662-481-000	LEVER STOPPER RUBBER CAP	レバー ストッパー ゴム	1
59		NS-6150430-SP	NUT 15/64-28	ロツカクナット 15/64-28	1
60		WP-0621016-SD	WASHER 6.2X13X1	ヒラザガネ 6.2X13X1	1
61		SS-8090540-SP	SCREW 9/64-40 L=5	トメネジ 9/64-40 L=5	1
62	#02	B1623-555-A00	FEED REGULATOR DIAL	メモリイタ	1
63	* #02	B1624-555-00A	REVERSE FEED CONTROL LEVER	オクリレバー	1
64	* #01	400-82080	FEED DRIVING ROCKER HINGE PIN	送り調節リンク支えピン (1)	1
65	* #01	400-82081	FEED DRIVING ROCKER HINGE PIN	送り調節リンク支えピン (2)	1
		NOTE(注記)	#01....SELECTIVE PARTS #02....FOR URBAN WHITE	選択部品 アーバンホワイト用	

## 6. FEED MECHANISM COMPONENTS (2)

送り関係 (2)

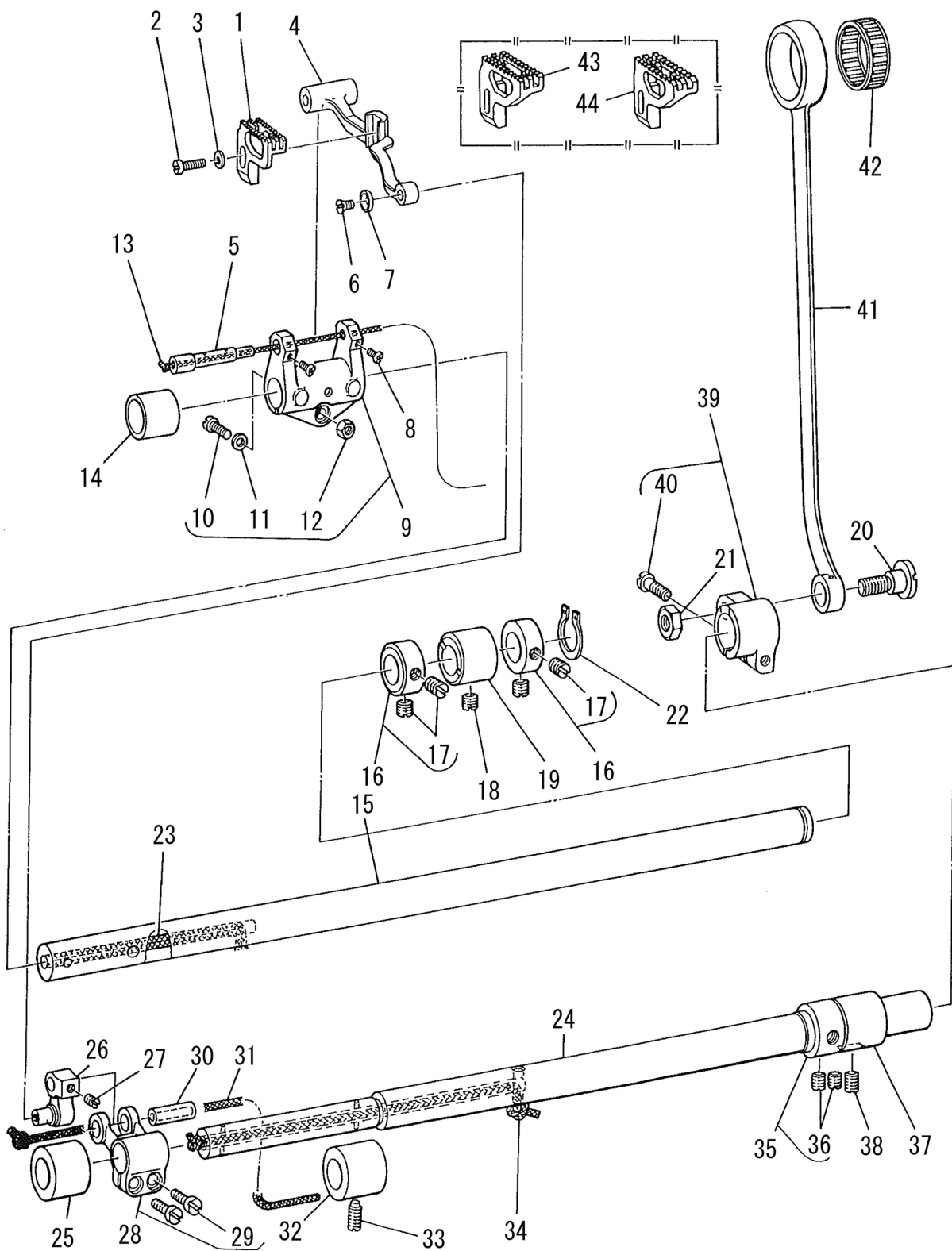

REF.NO	NOTE	PART NO	DESCRIPTION	品名	Qty
1		B1613-481-F00	FEED DOG	オクリバ (チユ-アツモノ)	1
2		SS-7111410-TP	SCREW 11/64-40 L=14	マルヒラネジ 11/64-40 L=14	1
3		WP-0480856-SP	WASHER 4.8X8.4X0.8	ヒラザガネ 4.8X8.4X0.8	1
4		B1602-481-000-A	FEED BAR	オクリダイ	1
5		B1604-486-000	FEED BAR SHAFT	オクリダイジク	1
6		SS-1080510-SP	SCREW 1/8-44 L=5	サラネジ 1/8-44 L=5	1
7		B1715-481-000	COUNTER-SUNK WASHER	ピンサラ ザガネ	1
8		SS-6090810-SP	SCREW 9/64-40 L=7.5	ヒラネジ 9/64-40 L=7.5	2
9		B1603-486-0A0	FEED ROCKER ASM.	オクリダイ ウデ クミ	1
10		SS-6121840-SP	SCREW 3/16-28 L=18	ヒラネジ 3/16-28 L=18	(1)
11		WP-0480856-SP	WASHER 4.8X8.4X0.8	ヒラザガネ 4.8X8.4X0.8	(1)
12		NS-6120310-SP	NUT 3/16-28	ロツカクナツト 3/16-28	(1)
13		CQ-3030000-00	OIL WICK	ユシン	0.3
14	*	401-33994	FEED ROCKER SHAFT BUSHING	送り軸前メタル	1
15		B1601-555-000	FEED ROCKER SHAFT	スイヘイオクリジク	1
16		229-04155	MAIN SHAFT THRUST COLLAR ASM.	ウワジクスラストウケ (クミ)	2
17		SS-8660610-TP	SCREW 1/4-40 L=6	トメネジ 1/4-40 L=6	(4)
18		SS-8150710-SP	SCREW 15/64-28 L=7	トメネジ 15/64-28 L=7	1
19		B1702-155-000	BUSHING REAR	オクリジク メタル	1
20		SD-1020701-SP	HINGE SCREW D=10.2 H=7	ダンネジ D=10.2 H=7	1
21		NS-6680410-SP	NUT 9/32-28	ロツカクナツト 9/32-28	1
22		RC-0150001-KP	RETAINING RING 13.8	Cガタトメワ 13.8	1
23		CQ-3030000-00	OIL WICK	ユシン	0.2
24		B1701-481-000	FEED DRIVING SHAFT	ジヨーゲ オクリジク	1
25	*	401-33993	FEED ROCKER SHAFT BUSHING	上下送り軸メタル	1
26		B1713-481-0A0	FEED BAR LINK ASM.	ジヨーゲ オクリダイ リンク クミ	1
27		SS-8110410-TP	SCREW 11/64-40 L=3.5	トメネジ 11/64-40 L=3.5	1
28		B4103-352-0A0	FEED ROCKER SHAFT CRANK ASM.	ウワメス フタマタクランク クミ	1
29		SS-6621220-SP	SCREW 3/16-32 L=12	ヒラネジ 3/16-32 L=12	(2)
30		B1610-430-000	DIFFERENTIAL FEED ROCKER SHAFT	サドー オクリダイ ジク	1
31		CQ-3030000-00	OIL WICK	ユシン	0.2
32	*	401-33993	FEED ROCKER SHAFT BUSHING	上下送り軸メタル	1
33		SS-8150710-SP	SCREW 15/64-28 L=7	トメネジ 15/64-28 L=7	1
34		CQ-3030000-00	OIL WICK	ユシン	0.2
35		229-04155	MAIN SHAFT THRUST COLLAR ASM.	ウワジクスラストウケ (クミ)	1
36		SS-8660610-TP	SCREW 1/4-40 L=6	トメネジ 1/4-40 L=6	(2)
37		B1702-155-000	BUSHING REAR	オクリジク メタル	1
38		SS-8150710-SP	SCREW 15/64-28 L=7	トメネジ 15/64-28 L=7	1
39		B1703-155-0A0	FEED DRIVING SHAFT CRANK ASM.	ジヨーゲ オクリウデ クミ	1
40		SS-6121610-SP	SCREW 3/16-28 L=15.5	ヒラネジ 3/16-28 L=15.5	(1)
41		B1708-481-000	FEED DRIVING SHAFT CONNECTING	ジヨーゲ オクリロッド	1
42	#01	B1712-481-00B	NEEDLE BEARING	ジヨーゲオクリ ベ어링	1
43	#02	B1613-481-A00	FEED DOG (1-NEEDLE)	オクリバ (イツポンバリ)	1
44	#02	B1613-481-D00	FEED DOG (D)	オクリバ D	1
		NOTE (注記)	#01.....SELECTIVE PARTS #02.....SPECIAL ORDER PARTS	選択部品 特別注文部品	

# 7. THREAD SPREADER COMPONENTS

糸さばき関係

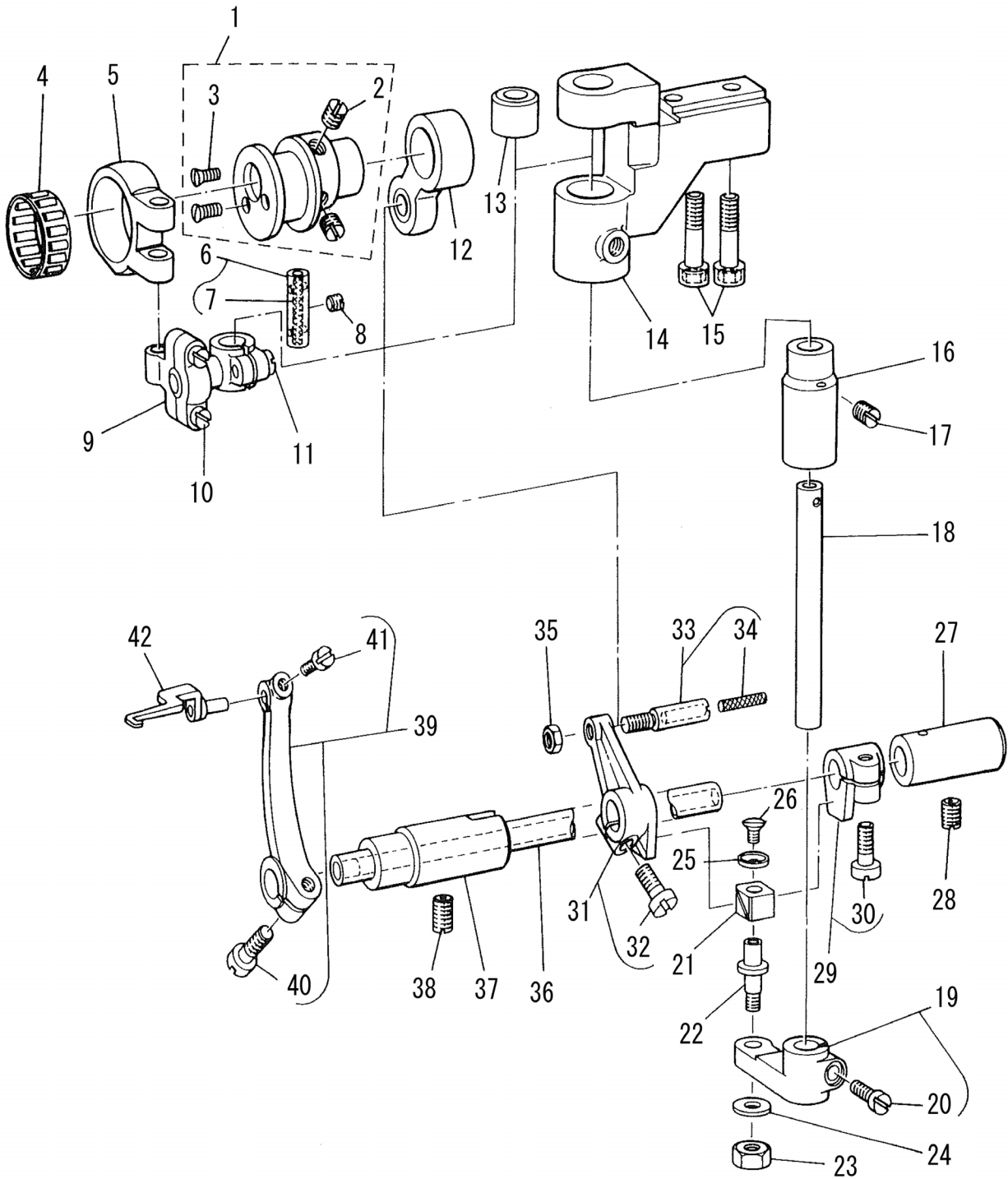



REF.NO	NOTE	PART NO	DESCRIPTION	品名	Qty
1		D2101-481-CA0	THREAD SPREADER ECCENTRIC ASM.	イトサバキカム クミ	1
2		SS-8150710-TP	SCREW 15/64-28 L=7	トメネジ 15/64-28 L=7	(2)
3		SS-2080810-SP	SCREW 1/8-44 L=7.5	マルサラネジ 1/8-44 L=7.5	(2)
4	#01	B2103-481-00B	BEARING	イトサバキカム ベアリング	1
5		B2105-481-000	LEFT & RIGHT DRIVING ROD A	サユウ ロッド A	1
6		B1403-352-0A0	PIN ASM.	クランクピン クミ	1
7		CQ-2020000-00	OIL WICK	ユシン	(0.1)
8		SS-8110410-TP	SCREW 11/64-40 L=3.5	トメネジ 11/64-40 L=3.5	1
9		B2106-481-0A0	LEFT & RIGHT DRIVING ROD(B) ASM.	サユウロッド B クミ	1
10		SD-0450701-TP	HINGE SCREW D=4.5 H=7	ダンネジ D=4.5 H=7	(1)
11		SS-7111110-TP	SCREW 11/64-40 L=10.5	マルヒラネジ 11/64-40 L=10.5	(1)
12		B2117-481-0A0	FORE & AFT DRIVING ROD ASM.	ゼンゴ ロッド クミ	1
13		B2110-481-000-A	BUSHING UPPER	サユウジク ウワメタル	1
14		B2109-481-000-A	MOUNTING BASE	サユウ ジクダイ	1
15		SM-6062002-TP	SCREW M6 L=20	ロツカクアナボルト M6 L=20	2
16		B2111-481-000-A	BUSHING LOWER	サユウジク シタメタル	1
17		SS-8150710-SP	SCREW 15/64-28 L=7	トメネジ 15/64-28 L=7	1
18		B2108-481-000	LEFT & RIGHT DRIVING SHAFT	サユウ ジク	1
19		B2112-481-0A0	SLIDE BLOCK BRACKET	イトサバキ カクゴマウデ クミ	1
20		SS-7111110-TP	SCREW 11/64-40 L=10.5	マルヒラネジ 11/64-40 L=10.5	(1)
21		B1414-232-000	SQUARE BLOCK	カクゴマ	1
22		B1827-232-000	SLIDE ROLLER STUD	コロジク	1
23		NS-6120310-SP	NUT 3/16-28	ロツカクナット 3/16-28	1
24		WP-0501016-SD	WASHER 5X10.5X1	ヒラザガネ 5X10.5X1	1
25		B1715-481-000	COUNTER-SUNK WASHER	ピンサラ ザガネ	1
26		SS-1080510-SP	SCREW 1/8-44 L=5	サラネジ 1/8-44 L=5	1
27		B2124-481-000	BUSHING REAR	イトサバキジク ウシロメタル	1
28		SS-8150710-SP	SCREW 15/64-28 L=7	トメネジ 15/64-28 L=7	1
29		B2115-481-0A0	SLIDE BLOCK ASM.	イトサバキ カクゴマ スラストウケ クミ	1
30		SS-6121220-TP	SCREW 3/16-28 L=11.5	ヒラネジ 3/16-28 L=11.5	(1)
31		B2120-481-0A0	FORE & AFT DRIVING ARM ASM.	ゼンゴウデ クミ	1
32		SS-6121220-TP	SCREW 3/16-28 L=11.5	ヒラネジ 3/16-28 L=11.5	(1)
33		B2119-481-0A0	PIN	ゼンゴウデ ピン クミ	1
34		CQ-2020000-00	OIL WICK	ユシン	(0.1)
35		NS-6120310-SP	NUT 3/16-28	ロツカクナット 3/16-28	1
36		B2122-481-000	THREAD SPREADER DRIVING SHAFT	イトサバキジク	1
37		B2123-481-000	BUSHING FRONT	イトサバキジク マエメタル	1
38		SS-8150710-SP	SCREW 15/64-28 L=7	トメネジ 15/64-28 L=7	1
39		B2125-481-0A0	THREAD SPREADER DRIVING ARM ASM.	イトサバキ ウデ クミ	1
40		SS-6121220-TP	SCREW 3/16-28 L=11.5	ヒラネジ 3/16-28 L=11.5	(1)
41		SS-7090520-TP	SCREW 9/64-40 L=4.5	マルヒラネジ 9/64-40 L=4.5	(1)
42		D2126-481-CA0	THREAD SPREADER ASM.	イトサバキ クミ	1
		NOTE( 注記)	#01....SELECTIVE PARTS	選択部品	

# 8. LOOPER & NEEDLE GUARD COMPONENTS

ルーパ・針受関係

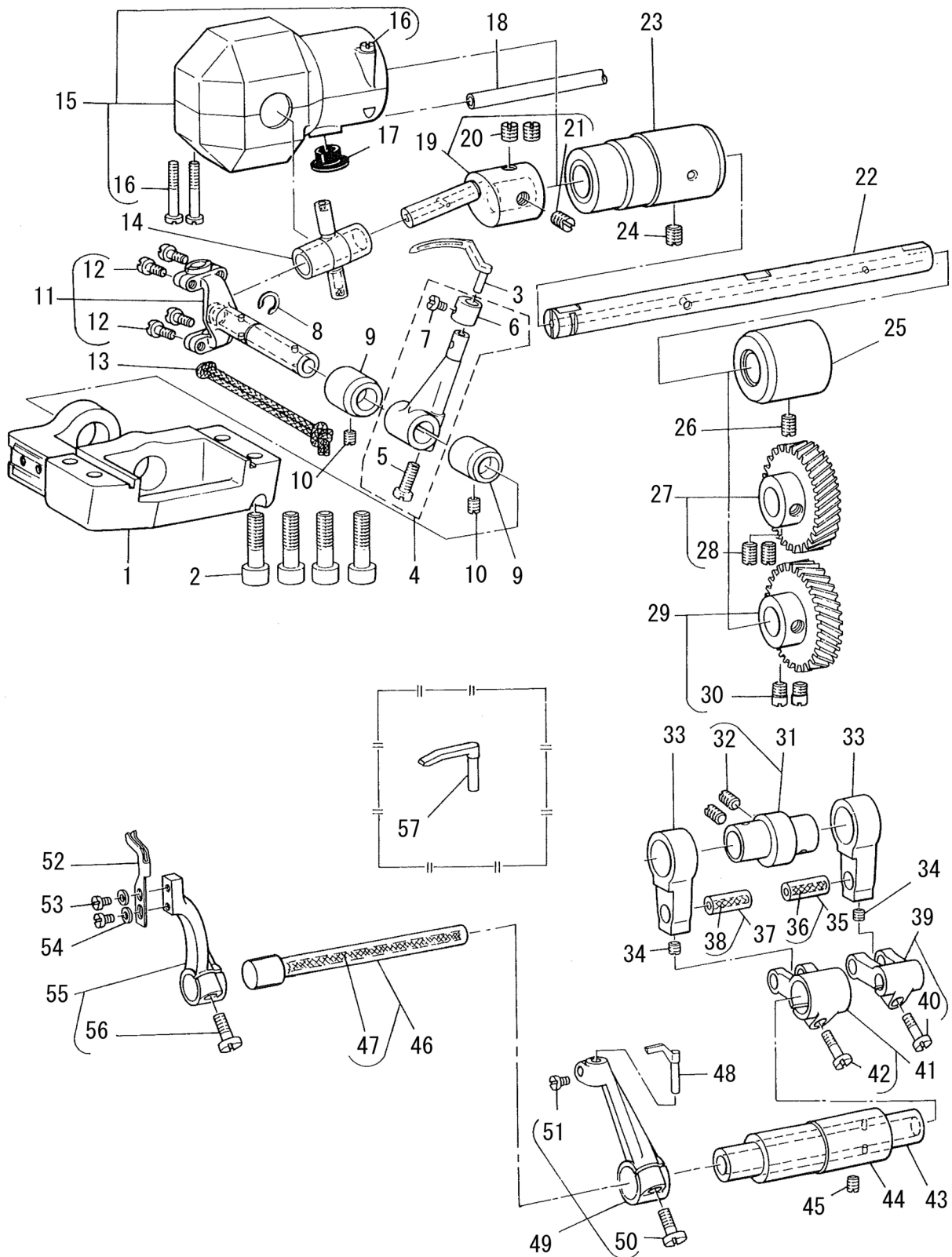

REF.NO	NOTE	PART NO	DESCRIPTION	品名	Qty
1		D2013-481-C00	LOOPER MOUNTING BASE	ルーバダイ	1
2		SM-6062002-TP	SCREW M6 L=20	ロツカクアナボルト M6 L=20	4
3		B2030-481-000	LOOPER	ルーバ	1
4		B2015-481-0A0	LOOPER ROCKER ASM.	ルーパウデ クミ	1
5		SS-6121220-TP	SCREW 3/16-28 L=11.5	ヒラネジ 3/16-28 L=11.5	(1)
6		B2025-481-000	COLLAR	ルーパウデカラ	(1)
7		SS-7090520-TP	SCREW 9/64-40 L=4.5	マルヒラネジ 9/64-40 L=4.5	(1)
8		B2032-481-000	LOOPER DRIVING LINK SET RING	ルーバ リンク トメワ	1
9		B2012-481-000	BUSHING REAR	ルーバリンク メタル	2
10		SS-8110410-TP	SCREW 11/64-40 L=3.5	トメネジ 11/64-40 L=3.5	2
11		B2010-481-0A0	LOOPER ROCKER SHAFT ASM.	ルーバ リンク クミ	1
12		SS-7090910-TP	SCREW 9/64-40 L=8.5	マルヒラネジ 9/64-40 L=8.5	(4)
13		CQ-2520000-00	OIL WICK	ユシン	0.2
14		B2008-481-000	TRUNNION	トラニオン	1
15		B2014-481-0A0	LOOPER CRANK COVER ASM.	クランク カバー クミ	1
16		SS-6092120-SP	SCREW 9/64-40 L=21.2	ヒラネジ 9/64-40 L=21.2	(3)
17		TA-1050504-R0	RUBBER PLUG	トメセン	1
18		BT-0500300-EA	OIL TUBE	ウレタンチューブ	0.1
19		B2006-481-0A0	LOOPER CRANK(WITH SCREW)	ルーバ クランク クミ	1
20		SS-8660810-TP	SCREW 1/4-40 L=8	トメネジ 1/4-40 L=8	(2)
21		B2007-481-000	LOOPER CRANK ADJUSTING SCREW	クランク チョーセツネジ	(1)
22		B2001-481-000-A	LOOPER CRANK DRIVING SHAFT	ルーバジク	1
23		B2002-481-000	BUSHING FRONT	ルーバジク マエメタル	1
24		SS-8150710-SP	SCREW 15/64-28 L=7	トメネジ 15/64-28 L=7	1
25		B1803-481-000	BUSHING INTERMEDIATE	シタジク ナカメタル	1
26		SS-8150710-SP	SCREW 15/64-28 L=7	トメネジ 15/64-28 L=7	1
27		B2004-481-0A0	GEAR UPPER	ルーバ ハグルマ ウエ クミ	1
28		SS-8660810-TP	SCREW 1/4-40 L=8	トメネジ 1/4-40 L=8	(2)
29	#01	B2005-481-0AB	GEAR LOWER	ルーバ ギヤー シタ B クミ	1
30		SS-6660610-TP	SCREW 1/4-40 L=6	ヒラネジ 1/4-40 L=6	(2)
31		B2301-481-0A0	NEEDLE GUARD CAM	ハリウケ カム クミ	1
32		SS-8150710-TP	SCREW 15/64-28 L=7	トメネジ 15/64-28 L=7	(2)
33		B2302-481-000	NEEDLE GUARD CRANK ROD	ハリウケ ロッド	2
34		SS-8110410-TP	SCREW 11/64-40 L=3.5	トメネジ 11/64-40 L=3.5	2
35		B1610-430-0A0	PIN ASM.	フタマタウデ ピン クミ	1
36		CQ-3030000-00	OIL WICK	ユシン	(0.1)
37		B1610-430-0A0	PIN ASM.	フタマタウデ ピン クミ	1
38		CQ-3030000-00	OIL WICK	ユシン	(0.1)
39		B2303-481-0A0	LOOP GUIDE ROCKER FORK	ルーバガイド フタマタウデ クミ	1
40		SS-7111310-TP	SCREW 11/64-40 L=12.8	マルヒラネジ 11/64-40 L=12.8	(1)
41		B2304-481-0A0	REAR NEEDLE GUARD ROCKER FORK	ウシロガワハリウケ フタマタウデ クミ	1
42		SS-7111310-TP	SCREW 11/64-40 L=12.8	マルヒラネジ 11/64-40 L=12.8	(1)
43		B2306-481-000	NEEDLE GUARD DRIVING SHAFT	ウシロガワハリウケ フタマタウデ	1
44		B2307-481-000	BUSHING	ハリウケ ジクメタル	1
45		SS-8150710-SP	SCREW 15/64-28 L=7	トメネジ 15/64-28 L=7	1
46		B2305-481-0A0	LOOP GUIDE DRIVING SHAFT ASM.	ルーバガイド ジク クミ	1
47		CQ-2520000-00	OIL WICK	ユシン	(0.2)
48		B2311-481-000-A	NEEDLE GUARD	ハリウケ	1
49		B2309-481-0A0	REAR NEEDLE GUARD ROCKER ARM ASM.	ウシロガワハリウケウデ クミ	1
50		SS-6121220-TP	SCREW 3/16-28 L=11.5	ヒラネジ 3/16-28 L=11.5	(1)
51		SS-7090910-TP	SCREW 9/64-40 L=8.5	マルヒラネジ 9/64-40 L=8.5	(1)
52		B2310-481-000	LOOP GUIDE	ルーバ ガイド	1
53		SS-7090520-TP	SCREW 9/64-40 L=4.5	マルヒラネジ 9/64-40 L=4.5	2
54		WP-0371026-SD	WASHER 3.7X7X1	ヒラザガネ 3.7X7X1	2
55		B2308-481-0A0	LOOP GUIDE ROCKER ARM	ルーバ ガイドウデ クミ	1
56		SS-6121220-TP	SCREW 3/16-28 L=11.5	ヒラネジ 3/16-28 L=11.5	(1)
57	#02	B2312-481-000	NEEDLE GUARD	コティハリウケ	1
		NOTE(注記)	#01.....SELECTIVE PARTS #02.....SPECIAL ORDER PARTS	選択部品 特別注文部品	

# 9. THREAD TENSION CONTROLLER COMPONENTS

糸調子関係

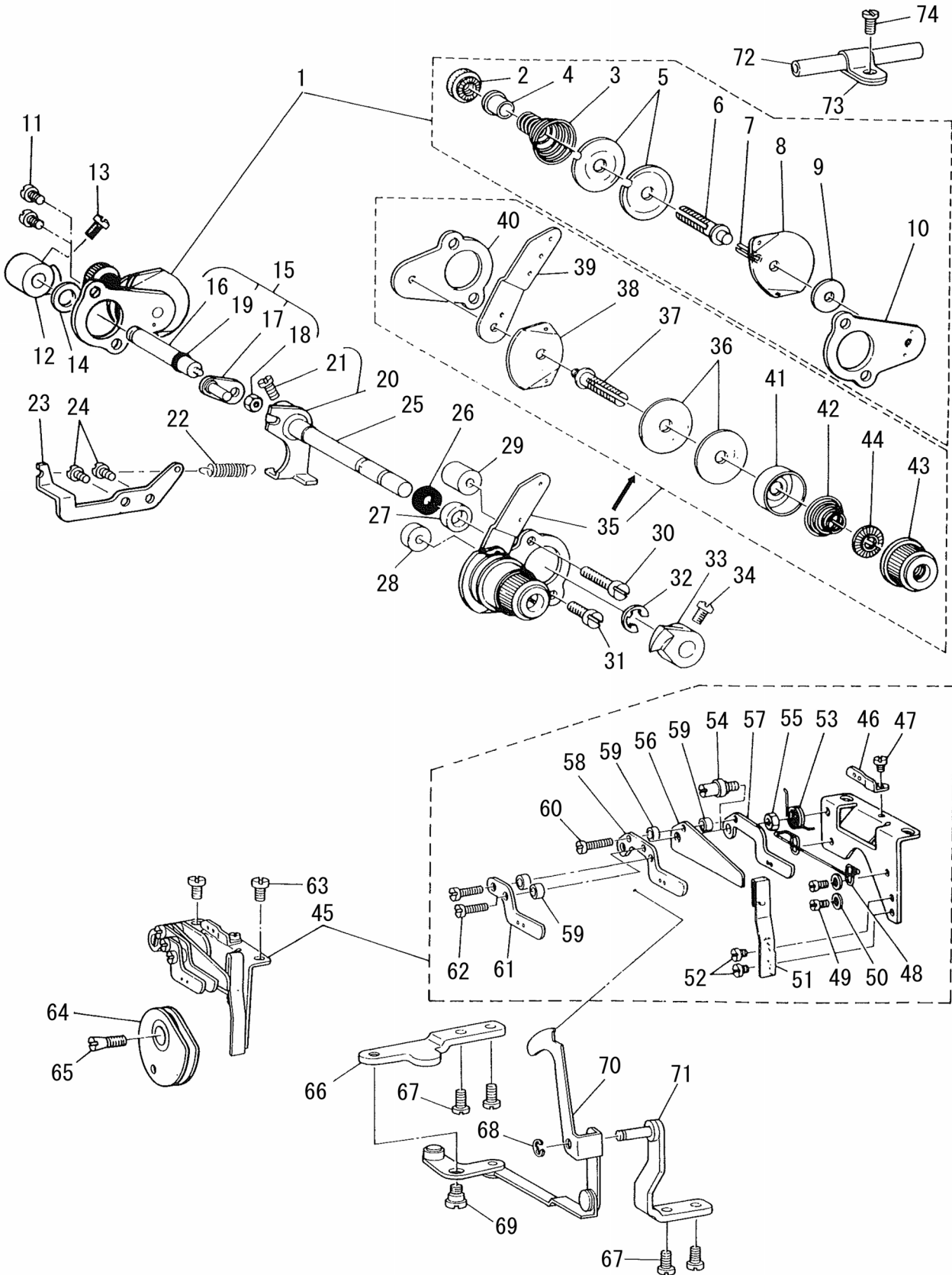

REF.NO	NOTE	PART NO	DESCRIPTION	品名	Qty
1		D3103-481-DA0	LOOPER THREAD TENSION ASM.	シタイトチヨ-シ クミ	1
2		110-72204	TENSION NUT	イトチヨウシ ナット	(1)
3		B3106-481-000	LOOPER THREAD TENSION SPRING	イトチヨ-シ バネ	(1)
4		B3120-125-000	ROTATING STOPPER	イトチヨ-シサラ カイテンドメ	(1)
5		B3126-352-000	TENSION DISC	イトチヨ-シ サラ	(2)
6		B3104-481-000	LOOPER THREAD TENSION POST	イトチヨ-シボー	(1)
7		PS-0200102-KH	SPRING PIN 2.0X10	スプリングピン 2.0X10	(1)
8		B3106-380-000	THREAD GUIDE	シタイトチヨ-シサラ イトアンナイ	(1)
9		WP-0851216-SC	WASHER 8.5X18.0X1.2	ヒラザガネ 8.5X18X1.2	(1)
10		B3101-481-000	TENSION CONTROLLER INSTALLING	イトチヨ-シ トリツケダイ	(1)
11		SS-4110715-SP	SCREW 11/64-40 L=7	ナベネジ 11/64-40 L=7	2
12		B3121-481-000	LOOPER THREAD TENSION RELEASE	シタイトコルメ	1
13		SS-6110420-TP	SCREW 11/64-40 L=4.8	ヒラネジ 11/64-40 L=4.8	1
14		WP-0740516-SP	WASHER 7.4X11.8X0.5	ヒラザガネ 7.4X11.8X0.5	1
15		D3135-481-CB0	LOOPER THREAD RELEASE SHAFT ASM.	シタイトコルメジク クミ	1
16		D3135-481-C00-A	LOOPER THREAD RELEASE SHAFT	シタイトコルメジク	(1)
17		D3136-481-CA0	TENSION RELEASE ARM ASM.	シタイトコルメジク ウデ クミ	(1)
18		NS-6110310-SP	NUT 11/64-40	ロツカクナツト 11/64-40	(1)
19		RO-0371801-00	RUBBER RING	Oリング	(1)
20		D3130-481-CA0	TENSION RELEASE ARM ASM.	ウワイトコルメウデ クミ	1
21		SS-6110710-TP	SCREW 11/64-40 L=6.5	ヒラネジ 11/64-40 L=6.5	(1)
22		D3134-481-C00	SPRING	ヒザアゲ リンクウデ バネ	1
23		D3133-481-C00	SUSPENSION BRACKET	ヒザアゲ リンクウデ バネカケ	1
24		SS-4110715-SP	SCREW 11/64-40 L=7	ナベネジ 11/64-40 L=7	2
25		D3110-481-C00	TENSION RELEASE SHAFT	イトコルメ ジク	1
26		B1522-552-000	OIL SEAL RING	オサエアゲ ジク オイルシール	1
27		B3115-481-000	TENSION RELEASE SHAFT SPACER	イトコルメ ジクカラー	1
28		B3116-481-000	SPACER(A) FOR INSTALLING PLATE	イトチヨ-シ トリツケダイ カラー A	1
29		B3117-481-000	SPACER(B) FOR INSTALLING PLATE	イトチヨ-シ トリツケダイ カラー B	1
30		SS-4112515-SP	SCREW 11/64-40 L=25	ナベネジ 11/64-40 L=25	1
31		SS-4111415-SP	SCREW 11/64-40 L=14	ナベネジ 11/64-40 L=14	1
32		RE-0600000-K0	E-RING 6	Eガタトメワ 6	1
33		B3120-481-000	NEEDLE THREAD TENSION RELEASE	ウワイトコルメ	1
34		SS-6110420-TP	SCREW 11/64-40 L=4.8	ヒラネジ 11/64-40 L=4.8	1
35		B3102-481-0A0	NEEDLE THREAD TENSION ASM.	ウワイトチヨ-シ クミ	1
36		B3126-012-000	THREAD TENSION DISK	イトチヨ-シサラ	(2)
37		B3104-481-000	LOOPER THREAD TENSION POST	イトチヨ-シボー	(1)
38		B2306-019-000	TENSION THREAD GUIDE	イトチヨ-シ アンナイイタ	(1)
39		B3102-481-000	NEEDLE THREAD TENSION GUIDE PLATE	ウワイトチヨ-シ アンナイイタ	(1)
40		B3101-481-000	TENSION CONTROLLER INSTALLING	イトチヨ-シ トリツケダイ	(1)
41		B3107-704-000	TENSION DISC PRESSER TUBE	チヨ-シサラ オサエ	(1)
42		B3129-012-A00	TENSION SPRING	イトチヨ-シバネ A	(1)
43		B3119-771-000	THREAD TENSION NUT	イトチヨ-シナツト	(1)
44		B3120-125-000	ROTATING STOPPER	イトチヨ-シサラ カイテンドメ	(1)
45		D2210-481-DA0	LOOPER THREAD GUIDE ASM.	カムイトアンナイ クミ	1
46		B2203-481-000	LOOPER THREAD GUIDE(B)	シタイトアンナイ B	(1)
47		SS-6080320-SP	SCREW 1/8-44 L=2.5	ヒラネジ 1/8-44 L=2.5	(1)
48		B2218-481-000	CAST-OFF WIRE	カムイト ワイヤ	(1)
49		SS-6080410-SP	SCREW 1/8-44 L=4	ヒラネジ 1/8-44 L=4	(2)
50		WP-0371026-SD	WASHER 3.7X7X1	ヒラザガネ 3.7X7X1	(2)
51		B2217-481-000	THREAD GUIDE STOPPER SPRING	カム イトアンナイ ティシバネ	(1)
52		SS-6080320-SP	SCREW 1/8-44 L=2.5	ヒラネジ 1/8-44 L=2.5	(2)
53		B2216-481-000	THREAD GUIDE SPRING	カム イトアンナイ バネ	(1)
54		B2214-481-000	THREAD GUIDE STUD	カムイトジク	(1)
55		NS-6110310-SP	NUT 11/64-40	ロツカクナツト 11/64-40	(1)
56		D2213-481-C00	CAST-OFF PLATE	カムイト ツメ	(1)
57		B2212-481-000	LOOPER THREAD GUIDE RIGHT	カム イトアンナイ ミギ	(1)
58		D2211-481-D00	LOOPER THREAD GUIDE LEFT	カムイトアンナイ	(1)
59		B2215-481-000	COLLAR	カム イトアンナイ カラー	(4)
60		SS-7081310-SP	SCREW 1/8-44 L=12.5	マルヒラネジ 1/8-44 L=12.5	(1)
61		D2227-481-D00	LOOPER THREAD GUIDE	カムイトコルメ イトアンナイ	(1)
62	*	SS-4080620-TP	SCREW 1/8-44 L=6	ナベネジ 1/8-44 L=6	(2)
63		SS-4110515-SP	SCREW 11/64-40 L=5	ナベネジ 11/64-40 L=5	2
64		B2220-481-010	LOOPER THREAD TAKE-UP ASM.	シタイトカム クミ	1
65		B2225-481-000	SCREW	シタイト カムトメネジ	1
66		D3931-481-D00	ARM INSTALLING PLATE	カムイトコルメ ウデダイ	1
67		SS-4110715-SP	SCREW 11/64-40 L=7	ナベネジ 11/64-40 L=7	4
68		RE-0400000-K0	E-RING 4	Eガタトメワ 4	1
69		SD-0640211-SP	HINGE SCREW D=6.35 H=2.1	ダンネジ D=6.35 H=2.1	1
70		D3928-481-DA0	THREAD TENSION RELEASE ASM.	カムイトコルメ レバー クミ	1
71		D3929-481-DA0	RELEASE LEVER INSTALLING ASM.	カムイトコルメ レバーダイ クミ	1
72		D3105-481-D00	LOOPER THREAD GUIDE	シタイトアンナイ C	1
73		D2120-555-C00	CORD PRESSER (120V)	ナイロン クランプ	1
74		SS-4110715-SP	SCREW 11/64-40 L=7	ナベネジ 11/64-40 L=7	1

# 10. THREAD TRIMMER COMPONENTS

糸切り装置関係

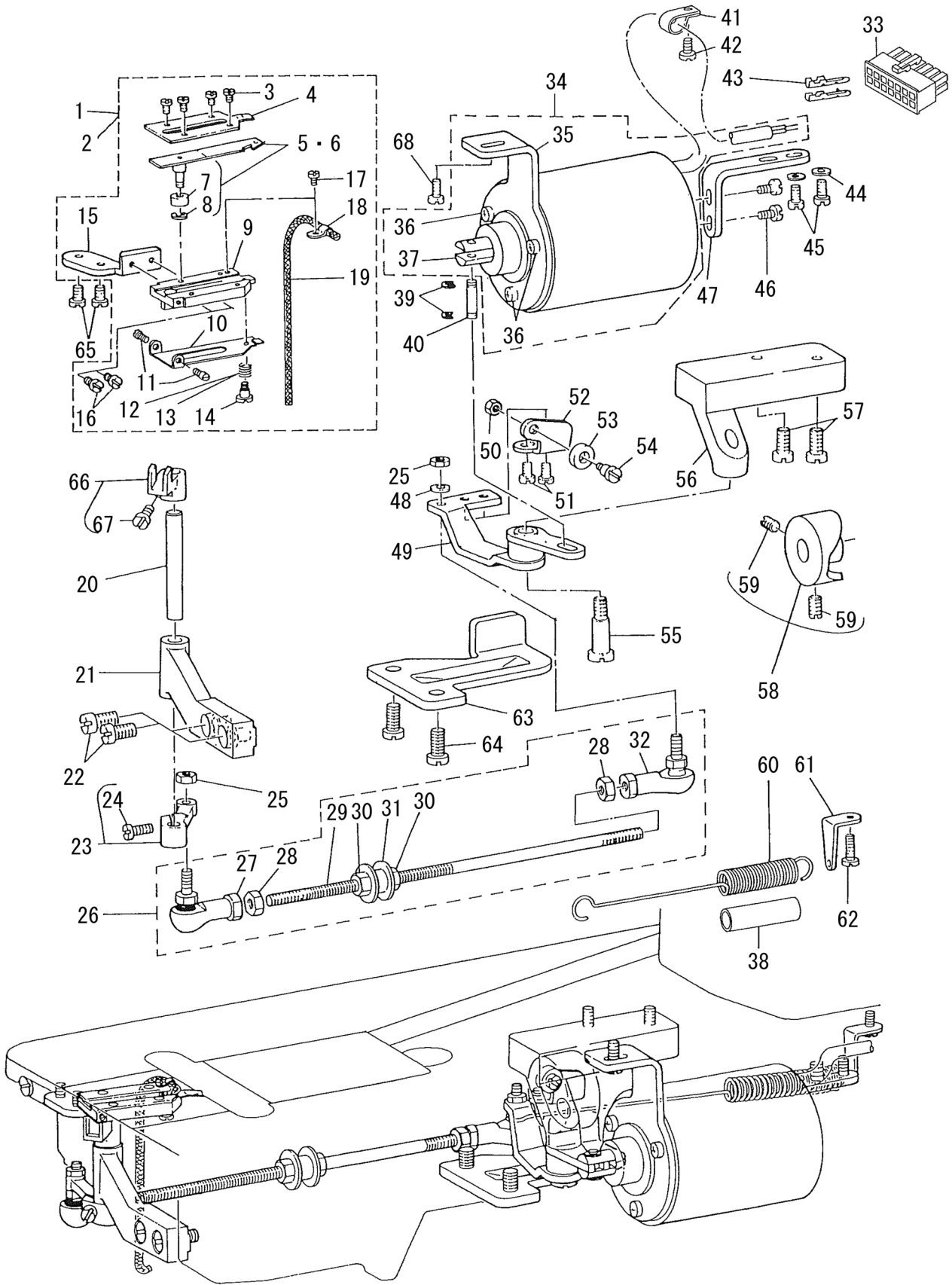

REF.NO	NOTE	PART NO	DESCRIPTION	品名	Qty
1		D2407-481-DBA	MOVING KNIFE MOUNTING PLATE ASM.	ドームスダイ クミ	1
2	#01	D2407-481-DBB	MOVING KNIFE BASE ASM.	ドームスダイ フトイトヨー クミ	1
3		SS-6090420-SP	SCREW 9/64-40 L=4.0	ヒラネジ 9/64-40 L=4	(4)
4		D2405-481-C00-A	COUNTER KNIFE	コテイメス	(1)
5		D2401-481-CD0	MOVING KNIFE ASM.	ドームス クミ	(1)
6	#01	D2401-481-CDB	COUNTER KNIFE ASM.	ドームス クミ (フトイト)	(1)
7		D2403-481-C00	COLLAR	ドームス コロ	(1)
8		RE-0250000-K0	E-RING 2.5	Eガタトメワ 2.5	(1)
9		D2407-481-D00	MOUNTING PLATE	ドームスダイ	(1)
10		D2406-481-D00	THREAD CLAMPING	シタイトクランプ	(1)
11		D2409-481-D00	CLAMPING STOPPER PIN	クランプトメネジ	(2)
12		D2404-481-D0A	THREAD CLAMPING SPRING	クランプバネ A	(1)
13	#01	D2404-481-D0B	THREAD CLAMPING SPRING B	クランプバネ B	(1)
14		SD-0360601-SP	CLAMPING SCREW	ダンネジ D=3.6 H=6	(1)
15		D2408-481-C00-A	MOUNTING PLATE INSTALLING BASE	ドームス トリツケイタ	(1)
16	*	SS-6090510-TP	SCREW 9/64-40 L=5.0	平ねじ 9/64-40 L=5	(2)
17		SS-5060310-SP	SCREW 3/32-56 L=2.8	トラスネジ 3/32-56 L=2.8	(1)
18		D2410-481-C00-A	OIL WICK HOLDER	ドームス ユシンオサエ	(1)
19		CQ-2020000-00	OIL WICK	ユシン	(0.2)
20		D2413-481-C00	KNIFE DRIVING SHAFT	ドームスジク	1
21		D2412-481-C00	MOVING KNIFE BUSHING PIN	ドームス ジクウケ	1
22		SS-6151920-SP	SCREW 15/64-28 L=19.0	ヒラネジ 15/64-28 L=19	2
23		D2414-481-CA0	KNIFE DRIVING ARM ASM.	ドームスウデ クミ	1
24		SS-7111110-TP	SCREW 11/64-40 L=10.5	マルヒラネジ 11/64-40 L=10.5	(1)
25		NM-6050001-SP	NUT M5	ロツカクナット M5X0.8 1シユ	2
26		D2415-481-DA0-A	THREAD-CUTTING BALL JOINT ASM.	イトキリタマ ジョイント クミ	1
27		D2415-481-D00	KNIFE DRIVING ARM JOINT	イトキリ ボールジョイント	(1)
28		NM-6050001-SP	NUT M5	ロツカクナット M5X0.8 1シユ	(2)
29		D2416-481-C00	CONNECTING ROD	イトキリレバー ボス	(1)
30		NM-6050001-SP	NUT M5	ロツカクナット M5X0.8 1シユ	(2)
31		D3921-481-D00	CAM THREAD RELEASE BLOCK	カムイトユルメ コマ	(1)
32		D2415-481-C00	KNIFE DRIVING ARM JOINT	イトキリレバー (ダイ)	(1)
33		HK-0346101-40	HOUSING 14P	ハウジング 14P	1
34		D2460-481-DAB	SOLENOID ASM.	イトキリ ソレノイド クミ	1
35		D2466-481-C00	SOLENOID INSTALLING PLATE	ソレノイドトリツケダイ	(1)
36		SS-7110740-TP	SCREW 11/64-40 L=7	マルヒラネジ 11/64-40 L=7	(3)
37		D2465-481-C00	PLUNGER	フランジヤー	(1)
38		BT-0800602-E0	URETHANE TUBE 6X8 TRANSPARENT	ウレタンチューブ 6X8 トウメイ	0.12
39		RE-0400000-K0	E-RING 4	Eガタトメワ 4	2
40		D2461-481-C00	CONNECTING PIN	フランジヤーピン	1
41		G5066-110-000	CORD HOLDER	ケーブルオサエ	1
42		SS-7110910-SP	SCREW 11/64-40 L=8.5	マルヒラネジ 11/64-40 L=8.5	1
43	#02	HK-0346400-0B	PIN CONTACT	ピンコンタクト	2
44		WP-0480856-SP	WASHER 4.8X8.4X0.8	ヒラザガネ 4.8X8.4X0.8	2
45		SS-7111120-SP	SCREW 11/64-40 L=10.5	マルヒラネジ 11/64-40 L=10.5	2
46		SS-7110740-TP	SCREW 11/64-40 L=7	マルヒラネジ 11/64-40 L=7	2
47		D2462-481-C00	SOLENOID HOLDER	ソレノイド ササエ	1
48		WP-0501016-SD	WASHER 5X10.5X1	ヒラザガネ 5X10.5X1	1
49		D2421-481-CA0	THREAD TRIMMER LEVER ASM.	イトキリレバー クミ	1
50		NS-6120310-SP	NUT 3/16-28	ロツカクナット 3/16-28	1
51		SS-5110810-SP	SCREW 11/64-40 L=8	トラスネジ 11/64-40 L=8	2
52		D2429-481-C00	ROLLER INSTALLING PLATE	アンゼンローラ トリツケイタ	1
53		D2430-481-C00	ROLLER	アンゼン ローラ	1
54		SD-0600452-TP	HINGE SCREW D=6 H=4.5	ダンネジ D=6 H=4.5	1
55		SD-0791501-SP	HINGE SCREW D=7.94 H=15.0	ダンネジ D=7.94 H=15	1
56		D2426-481-C00	THREAD TRIMMER LEVER MOUNTING	イトキリレバー トリツケイタ	1
57		SS-6151412-TP	SCREW 15/64-28 L=14	ロツカクアナボルト 15/64-28	2
58		D2428-481-CA0	SAFETY CAM ASM.	アンゼンカム クミ	1
59		SS-8151150-TP	SCREW 15/64-28 L=10.5	トメネジ 15/64-28 L=10.5	(2)
60		D2424-481-C00-A	TENSION SPRING	メスモドシバネ	1
61		D2425-481-C00	SUSPENSION BRACKET	メス モドシバネ カケ	1
62		SS-7110710-TP	SCREW 11/64-40 L=7.0	マルヒラネジ 11/64-40 L=7	1
63		D2461-486-E00	THREAD TRIMMER STOPPER	イトキリストツパー	1
64		SS-7151210-SP	SCREW 15/64-28 L=12	マルヒラネジ 15/64-28 L=12	2
65		SS-7110840-SP	SCREW 11/64-40 L=7.8	マルヒラネジ 11/64-40 L=7.8	2
66		D2411-481-CA0	KNIFE DRIVING FORK ASM.	ドームスフタマタウデ クミ	1
67		SS-7111110-TP	SCREW 11/64-40 L=10.5	マルヒラネジ 11/64-40 L=10.5	(1)
68		SS-6151040-SP	SCREW 15/64-28 L=10	ヒラネジ 15/64-28 L=10	1
		NOTE(注記)	#01....SPECIAL ORDER PART (FOR THICK THREAD)	特別注文部品 (太糸用)	
			#02....FOR MH-481-5	MH-481-5用	

# 11. THREAD DRAW OUT SOLENOID COMPONENTS

繰出し装置関係

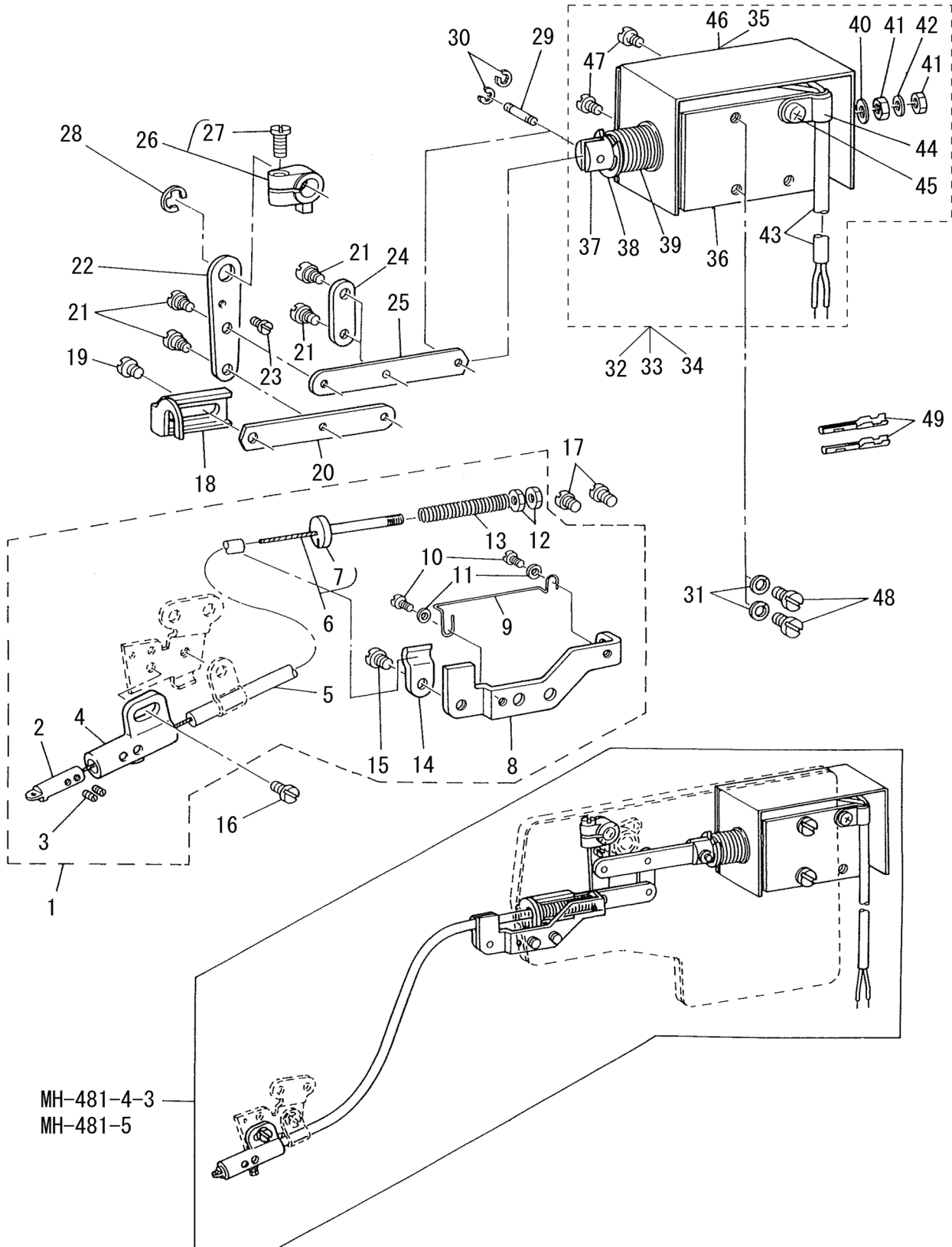



REF.NO	NOTE	PART NO	DESCRIPTION	品名	Qty
1		D3911-481-CA0	THREAD DRAW OUT WIRE ASM.	ワイヤー トリツケダイ クミ	1
2		D3918-481-D00	THREAD GUIDE PIN	クリダシピン	(1)
3		SS-8080310-TP	SCREW 1/8-44 L=2.8	トメネジ 1/8-44 L=2.8	(2)
4		D3917-481-D00	GUIDE PIN HOLDER	クリダシピン ジクウケ	(1)
5		D3913-481-D00	WIRE TUBE	ワイヤーチューブ	(1)
6		D3912-481-CA0	THREAD DRAW OUT WIRE ASM.	ワイヤー クミ	(1)
7		D3914-481-C00	WIRE HOLDER	ワイヤーカナダ	(1)
8		D3911-481-C00	WIRE MOUNTING PLATE	ワイヤー トリツケダイ	(1)
9		D3919-481-D00	WIRE GUIDE	ワイヤーアンナイ	(2)
10		SS-4080415-SP	SCREW 1/8-44 L=4	ナベネジ 1/8-44 L=4	(2)
11		WP-0371026-SD	WASHER 3.7X7X1	ヒラザガネ 3.7X7X1	(2)
12		NS-6090310-SP	NUT 9/64-40	ロツカクナツト 9/64-40	(2)
13		D3915-481-C00	SPRING	ワイヤー モドシバネ	(1)
14		D3916-481-C00	TUBE HOLDER	ワイヤーチューブ オサエ	(1)
15		SS-4110515-SP	SCREW 11/64-40 L=5	ナベネジ 11/64-40 L=5	(1)
16		SS-4110515-SP	SCREW 11/64-40 L=5	ナベネジ 11/64-40 L=5	1
17		SS-7110510-SP	SCREW 11/64-40 L=5	マルヒラネジ 11/64-40 L=5	2
18		D3910-481-C00	WIRE DRAWING LINK	ワイヤーリンク	1
19		SS-4110515-SP	SCREW 11/64-40 L=5	ナベネジ 11/64-40 L=5	1
20		D3908-481-C00	LINK B	クリダシリンク B	1
21		SD-0450211-SP	HINGE SCREW D=4.50 H=2.1	ダンネジ D=4.5 H=2.1	4
22		D3906-481-C00	THREAD DRAW OUT LEVER	クリダシレバー	1
23		SS-7090410-SP	SCREW 9/64-40 L=3.5	マルヒラネジ 9/64-40 L=3.5	1
24		D3909-481-C00	LINK CONNECTING PLATE	クリダシ リンクツツ	1
25		D3905-481-C00	LINK A	クリダシリンク	1
26		D3907-481-CA0	THREAD DRAW OUT ARM ASM.	クリダシウデ クミ	1
27		SS-7111110-TP	SCREW 11/64-40 L=10.5	マルヒラネジ 11/64-40 L=10.5	(1)
28		RE-0600000-K0	E-RING 6	Eガタトメワ 6	1
29		D3904-481-E00	PLUNGER PIN	クリダシマグプランジヤープイン	1
30		RE-0200000-K0	E-RING	Eガタトメワ 2	2
31		WS-0441040-KP	SPRING WASHER 4.4X7.4X1	バネザガネ 4.4X7.4X1	2
32	#01	D3901-481-DAB	THREAD DRAW OUT SOLENOID ASM.	クリダシマグネット クミ	1
33	#03	D3901-486-EAB	THREAD DRAW OUT SOLENOID ASM.	クリダシマグネット クミ	1
34		D3901-486-DAC	THREAD DRAW OUT SOLENOID ASM.	クリダシマグネット (クミ)	1
35	#02	D3903-481-C0A	SOLENOID COVER	クリダシマグカバー	(1)
36		D3901-486-E0B	THREAD DRAW OUT SOLENOID	クリダシマグネット	(1)
37		D2118-555-B00-A	PLUNGER	プランジヤ	(1)
38		RE-0901110-K0	SNAP RING 9	Eガタトメワ 9	(1)
39		D3902-481-C00-A	SPRING	クリダシマグネット	(1)
40		MAT-80115T00	WASHER	プランジヤ ストツパー ザ	(1)
41	*	NM-6040003-SC	NUT M4	六角ナツト M4	(2)
42	*	WS-0411002-KS	SPRING WASHER 4.1X7.6X1.0	ばね座金 4.1X7.6X1.0	(1)
43		HW-2001100-00	WIRE BLACK	ビニールデンセン 7-0.16 (クロ)	(1.1)
44	*	HX-0015000-0B	CABLE CLIP	ケーブル クリツブ	(1)
45		SM-4040601-SB	SCREW M4 L=6	ナベコネジ M4X0.7 L=6	(1)
46		D3903-481-C00	SOLENOID COVER	クリダシ マグ カバー	(1)
47		SM-4040601-SB	SCREW M4 L=6	ナベコネジ M4X0.7 L=6	(2)
48		SM-4040601-SB	SCREW M4 L=6	ナベコネジ M4X0.7 L=6	2
49	#03	HK-0346400-0B	PIN CONTACT	ピンコンタクト	2
		NOTE(注記)	#01....FOR MH-481-4-3 #02....FOR URBAN WHITE #03....FOR MH-481-5	MH-481-4-3用 アーバンホワイト用 MH-481-5用	

## 12. WIPER COMPONENTS

ワイパー装置関係

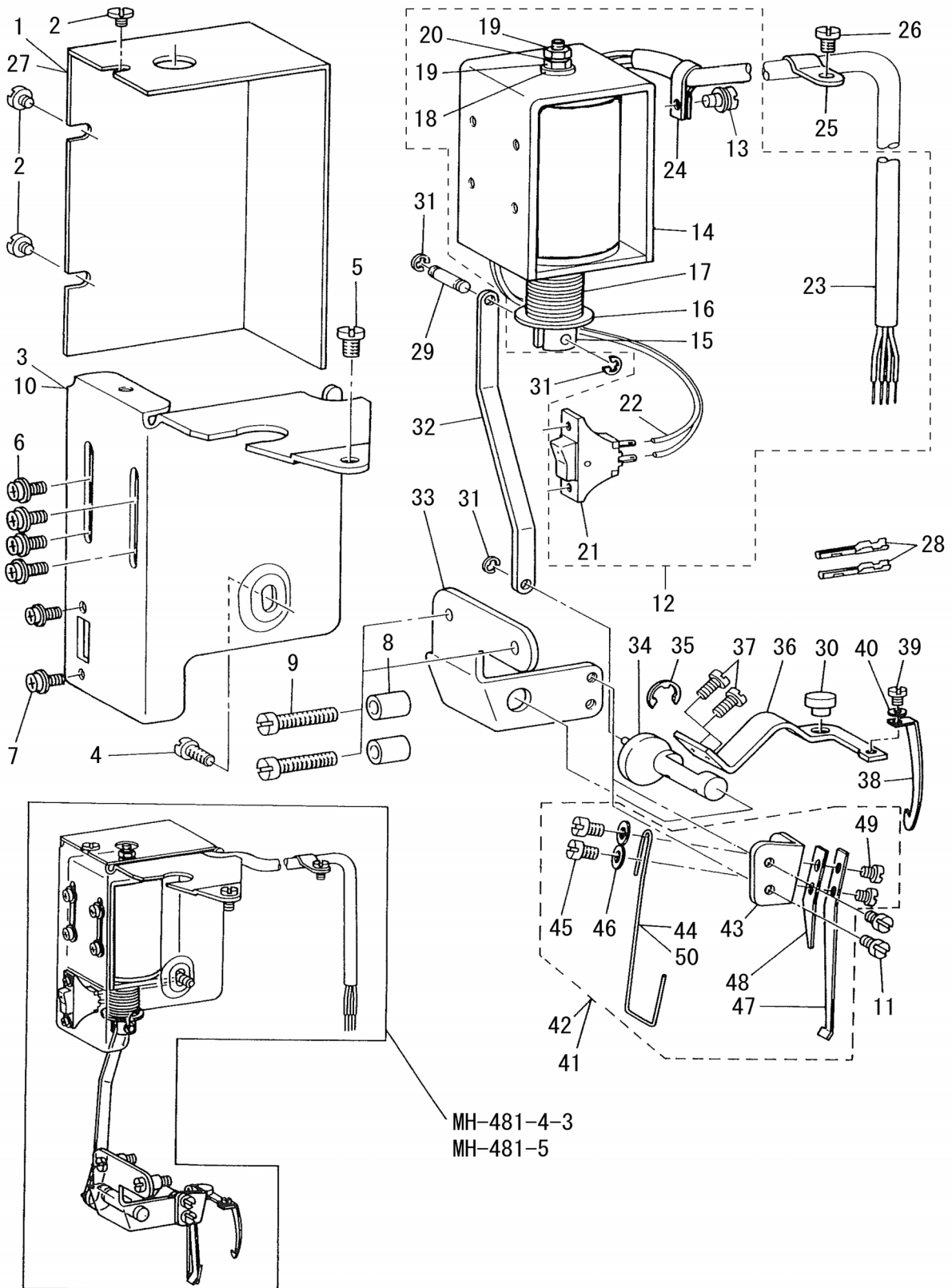

REF.NO	NOTE	PART NO	DESCRIPTION	品名	Qty
1		D2111-555-B00-B	MAGNET INSTALLING BASE COVER	マグネット トリツケダイ カバー	1
2		SS-7110340-SP	SCREW 11/64-40 L=3.2	マルヒラネジ 11/64-40 L=3.2	3
3		D2101-555-C00	MAGNET INSTALLING BASE	マグネット トリツケダイ	1
4		SS-7110710-SP	SCREW 11/64-40 L=7	マルヒラネジ 11/64-40 L=7	1
5		SS-7110840-SP	SCREW 11/64-40 L=7.8	マルヒラネジ 11/64-40 L=7.8	1
6		SL-4040881-SF	SCREW M4 L=8	ナベコネジ セムス M4 L=8	4
7		SL-4030621-SS	SCREW M3	ザツキナベネジ M3	2
8		D2114-555-B00	BRACKET INSTALLING COLLAR	ブラケット トリツケカラー	2
9		SS-7112420-SP	SCREW 11/64-40 L=24	マルヒラネジ 11/64-40 L=24	2
10	#01	D2101-555-C0A	MAGNET INSTALLING BASE	マグネットトリツケダイ	1
11		SS-7090510-SP	SCREW 9/64-40 L=4.6	マルヒラネジ 9/64-40 L=4.6	2
12		D3008-481-DAB	WIPER DRIVING SOLENOID ASM.	ワイパー マグネット クミ	1
13	*	SL-4041081-SC	SCREW M4 L=10	ナベコネジ セムス M4 L=10	(1)
14	#04	D3901-481-D0B	SOLENOID	マグネット	(1)
15		D2118-555-B00-A	PLUNGER	プランジャー	(1)
16		RE-0901110-K0	SNAP RING 9	Eガタメワ 9	(1)
17		D3006-481-C00	SPRING	ワイパー マグバネ	(1)
18		MAT-80115T00	WASHER	プランジャー ストツパー ザ	(1)
19	*	NM-6040003-SC	NUT M4	六角ナット M4	(2)
20	*	WS-0411002-KS	SPRING WASHER 4.1X7.6X1.0	ばね座金 4.1X7.6X1.0	(1)
21		D2119-555-C00	SWITCH	ワイパー トグルスイッチ	(1)
22		HW-2F18S12-19	ELECTRIC WIRE WHITE	ヨリセン 0.18X19 シロ	(0.1)
23	* #03	HW-0006000-20	2-CORE CABTYRE CORD	キャブタイヤコード 2芯	(2)
24	*	HX-0015000-OA	CABLE CLAMP	ケーブルクリップ	(1)
25		D2611-555-B00-A	CABLE HOLDER	ケーブル トメカナグ	1
26		SS-7110840-SP	SCREW 11/64-40 L=7.8	マルヒラネジ 11/64-40 L=7.8	1
27	#01	D2111-555-B0A	MAGNET INSTALLING BASE COVER	マグネットトリツケダイカバー	1
28	#02	HK-0346400-0B	PIN CONTACT	ピンコンタクト	2
29		D2107-555-B00	WIPER LINK SHAFT A	ワイパー リンクジク A	1
30		D3005-481-C00	WIPER CUSHION	ワイパークッション	1
31		RE-0250000-K0	E-RING 2.5	Eガタメワ 2.5	3
32		D2102-555-B00	CONNECTING LINK	ワイパー レンケツ リンク	1
33		D3001-481-C00-A	WIPER DRIVING SHAFT BRACKET	ワイパージク ブラケット	1
34		D3002-481-C00-A	WIPER DRIVING SHAFT	ワイパージク	1
35		RE-0500000-K0	E-RING	Eガタメワ 5	1
36		D3004-481-C00-A	WIPER ARM	ワイパーウデ	1
37		SS-7090710-SP	SCREW 9/64-40 L=6.8	マルヒラネジ 9/64-40 L=6.8	2
38		D3003-481-C00-A	WIPER	ワイパー	1
39		SS-7080410-SP	SCREW 1/8-44 L=3.8	マルヒラネジ 1/8-44 L=3.8	1
40		WP-0371036-SD	WASHER 3.7X6X1	ヒラザガネ 3.7X6X1	1
41	#05	D3010-481-CAB	NEEDLE THREAD CLAMP BASE ASM.	ハリイトクランプダイ クミ	1
42		D3010-481-DA0	NEEDLE CLAMP BASE ASM.	ハリイトクランプダイ クミ	1
43		D3010-481-C00	NEEDLE CLAMP BASE	ハリイトクランプダイ	(1)
44		D3011-481-D00	THREAD CLAMP	ハリイトクランプ	(1)
45		SS-6080410-SP	SCREW 1/8-44 L=4	ヒラネジ 1/8-44 L=4	(2)
46		WP-0371026-SD	WASHER 3.7X7X1	ヒラザガネ 3.7X7X1	(2)
47		D3012-481-D00	SPRING A	ハリイトクランプ バネ A	(1)
48		D3013-481-D00	SPRING B	ハリイトクランプ バネ B	(1)
49		SS-6080320-SP	SCREW 1/8-44 L=2.5	ヒラネジ 1/8-44 L=2.5	(2)
50	#05	D3011-481-C0B	THREAD CLAMP	ハリイトクランプ	(1)
		NOTE(注記)	#01....FOR URBAN WHITE #02....FOR MH-481-5 #03....FOR MH-481-4-3 #04....FOR MH-481-4-3,481-5 #05....SPECIAL ORDER PARTS	アーバンホワイト用 MH-481-5用 MH-481-4-3用 MH-481-4-3, 481-5用 特別注文部品	

### 13. OIL LUBRICATION MECHANISM COMPONENTS

給油関係

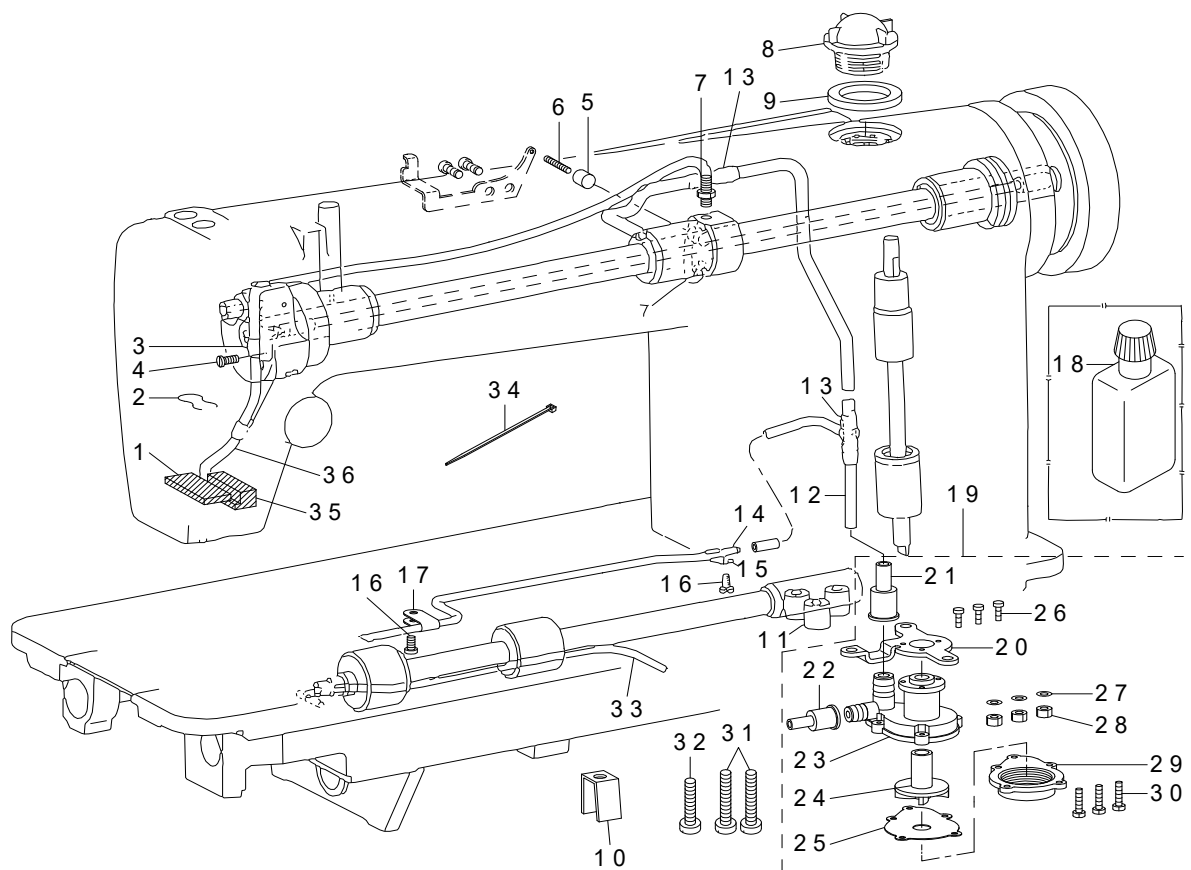

REF.NO	NOTE	PART NO	DESCRIPTION	品名	Qty
1	*	B3528-552-000	OIL RETURN FELT	還流フェルト	1
2		229-25101	OIL FELT PRESSER	カンリユウフエルトオサエ	1
3		D3536-555-B00	OIL RETURN TUBE PRESSER PLATE	カンリユウパイプ オサエ	1
4		SS-4110715-SP	SCREW 11/64-40 L=7	ナベネジ 11/64-40 L=7	1
5		B3534-155-000	PLUNGER	プランジャー	1
6		B1214-038-000	PLUNGER SPRING	プランジャー オサエバネ	1
7		SQ-1110401-MZ	CONNECTING SCREW	チューブレンケツネジ	2
8		B3530-555-000	OIL SIGHT WINDOW	アブラマド	1
9		RO-1952401-00	RUBBER RING	Oリング	1
10		B3545-122-000	OIL GUARD	キューユ ポンプ アブラヨケ	1
11		B3552-481-000	OIL PUMP INSTALLING COLLAR	ポンプタイ カラー	3
12		B3513-484-000-A	MAIN SHAFT OIL TUBE	ウワジク キューユパイプ	1
13		B3527-415-000	RUBBER JOINT	キューユ パイプ ツギテ	2
14		B3553-481-000	GEAR OIL PIPE	ハグルマ キューユ パイプ	1
15		B2657-771-000	GUIDE	ケーブル アンナイ	1
16		SS-4110715-SP	SCREW 11/64-40 L=7	ナベネジ 11/64-40 L=7	2
17		B3554-481-000	HOLDER	ハグルマ キューユ パイプ オサエ	1
18	#01	B9135-123-0A0	SILIC. OIL LUBRICATING OILER ASM.	エスレン アブラサシ クミ	1
19		B3501-555-0A0	LUBRICATING OIL PUMP ASM.	キューユ ポンプタイ クミ	1
20		B3503-555-000	OIL PUMP INSTALLING BASE	キューユポンプ トリツケイタ	(1)
21		B3505-555-000	RUBBER JOINT	ウワジクキューユパイプ ツギテ	(1)
22		B3506-555-000	RUBBER JOINT	カマキューユパイプ ツギテ	(1)
23		B3501-555-000	LUBRICATING OIL PUMP	キューユポンプタイ	(1)
24		B3507-555-000	OIL PUMP IMPELLER	ハネグルマ	(1)
25		B3508-555-000	OIL PUMP IMPELLER COVER	ハネグルマウケイタ	(1)
26		SM-4031001-SC	SCREW M3X0.5 L=10	ナベコネジ M3X0.5 L=10	(3)
27		WT-0320002-KZ	WASHER	ハツキザガネ M3	(3)
28		NM-6030000-0E	NUT M3X0.5	ロツカクナット M3X0.5 1シユ	(3)
29		B3502-555-000-A	LUBRICATING OIL PUMP COVER	キューユ ポンプフタ	(1)
30		SE-4301031-SR	SCREW	タツタイトネジ 3X10	(5)
31		SS-6123010-SP	SCREW 3/16-28 L=30.0	ヒラネジ 3/16-28 L=30	2
32		SS-6122510-SP	SCREW 3/16-28 L=25	ヒラネジ 3/16-28 L=25	1
33		B3521-481-000-A	LUBRICATING OIL PIPE	シタジクキューユパイプ	1
34	*	EA-9500B01-00	CABLE BAND	ソクセンバンド	1
35	*	B3526-226-000	OIL SPONGE	還流ゴミ除け	1
36	*	BP-3000000-00	VINYL PIPE	ビニールパイプ	0.4
		NOTE(注記)	#01....SPECIAL ORDER PARTS	特別注文部品	

## 14. OIL RESERVOIR & KNEE LIFTER COMPONENTS

油溜・膝上げ関係

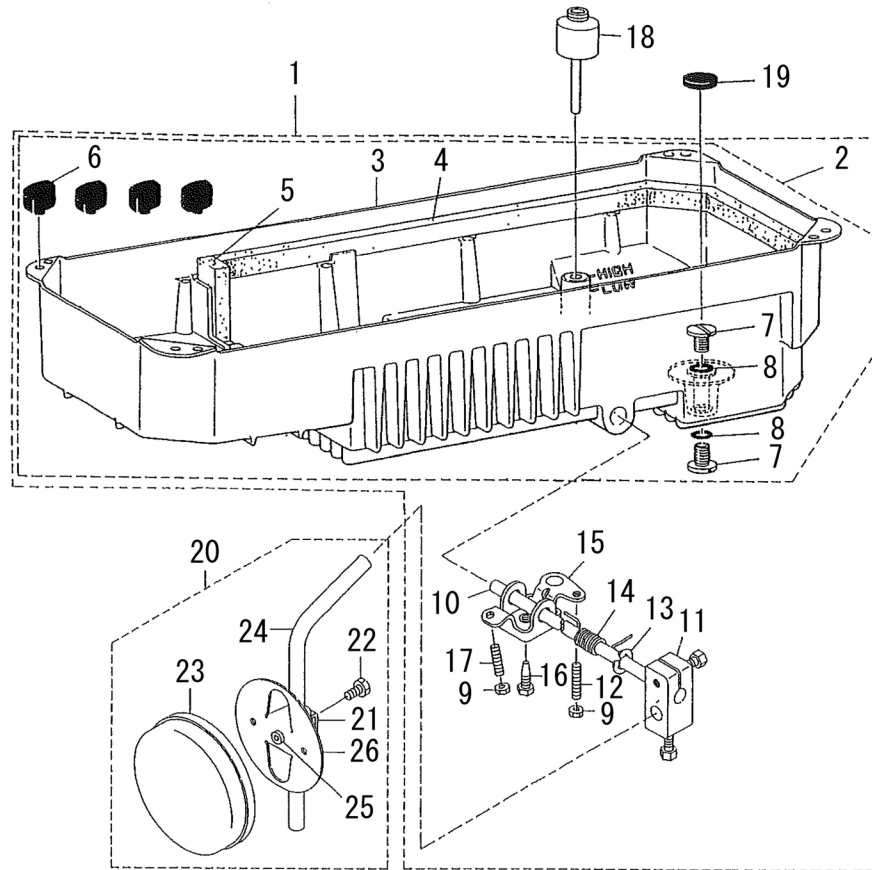

REF.NO	NOTE	PART NO	DESCRIPTION	品名	Qty
1		B8217-481-AD0	OIL RESERVOIR ASM.	アブラダマリ クミ	1
2		B8217-481-AC0	OIL RESERVOIR ASM.	アブラダマリ クミ	(1)
3		B8217-481-000	OIL RESERVOIR	アブラダメ	(1)
4		B8235-481-000	GASKET A	アブラダメ パツキン (A)	(2)
5		B8237-481-000	GASKET C	アブラダメ パツキン (C)	(1)
6		D8227-555-E00	FELT CUSHION	トーフササエゴム	(4)
7		SS-7701010-SP	SCREW 5/16-24 L=10	マルヒラネジ 5/16-24 L=10	(2)
8		RO-0681901-00	RUBBER RING	Oリング	(2)
9		NM-6060001-SE	NUT M6	ロツカクナツト M6 1シユ	(2)
10		B3420-555-000	KNEE PRESS ROD	ヒザアテヨコジク	(1)
11		229-32453	BRACKET ASM.	ヒザアテタテジクトリツケウデ (クミ)	(1)
12		SM-8063012-TR	SCREW M6 L=30	トメネジ	(1)
13		B3426-552-000	THRUST RING	ヒザアテ ヨコジク スラストウケ	(1)
14		110-24106	SPRING	ヒザアゲ カイテンバネ	(1)
15		B3425-555-000-A	KNEE LIFTER ROTATION ARM	ヒザアゲカイテンウデ	(1)
16		SM-9061853-SR	SCREW M6 L=17.5	ロツカクボルト	(1)
17		SM-8063012-TR	SCREW M6 L=30	トメネジ	(1)
18		B3421-555-000	KNEE PRESS LIFTER ROD	ヒザアゲオシボ-	1
19		B8228-125-000	OIL RESERVOIR MAGNET	ジシヤク	1
20		229-34251	KNEE PAD PLATE ASM.	ヒザアテイタ (クミ)	1
21		229-34301	KNEE PAD PLATE SUPPORT	ヒザアテイタササエ	(1)
22		SM-9061203-SE	SCREW M6 L=12	ロツカクボルト M6 L=12	(1)
23		229-34509	KNEE PAD PLATE COVER	ヒザアテイタカバー	(1)
24		229-34608	KNEE PAD UPRIGHT SHAFT	ヒザアテタテジク	(1)
25		229-34400	KNEE PAD PLATE RUBBER	ヒザアテイタゴム	(1)
26		229-34202	KNEE PAD PLATE	ヒザアテイタ	(1)

# 15. THREAD STAND COMPONENTS

糸立装置関係

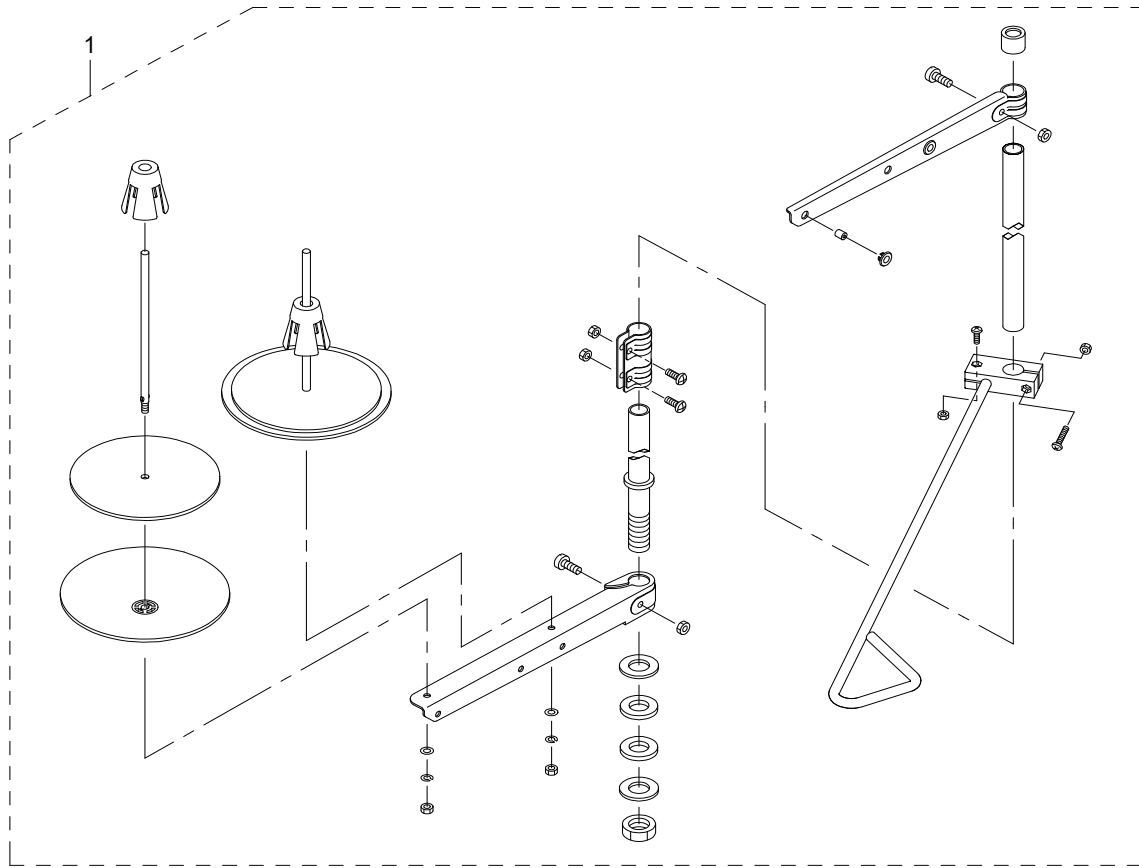

REF.NO	NOTE	PART NO	DESCRIPTION	品名	Qty
1	*	401-11351	THREAD STAND ASM.	糸立装置(組)	1

# 16. BELT COVER COMPONENTS

ベルトカバー関係

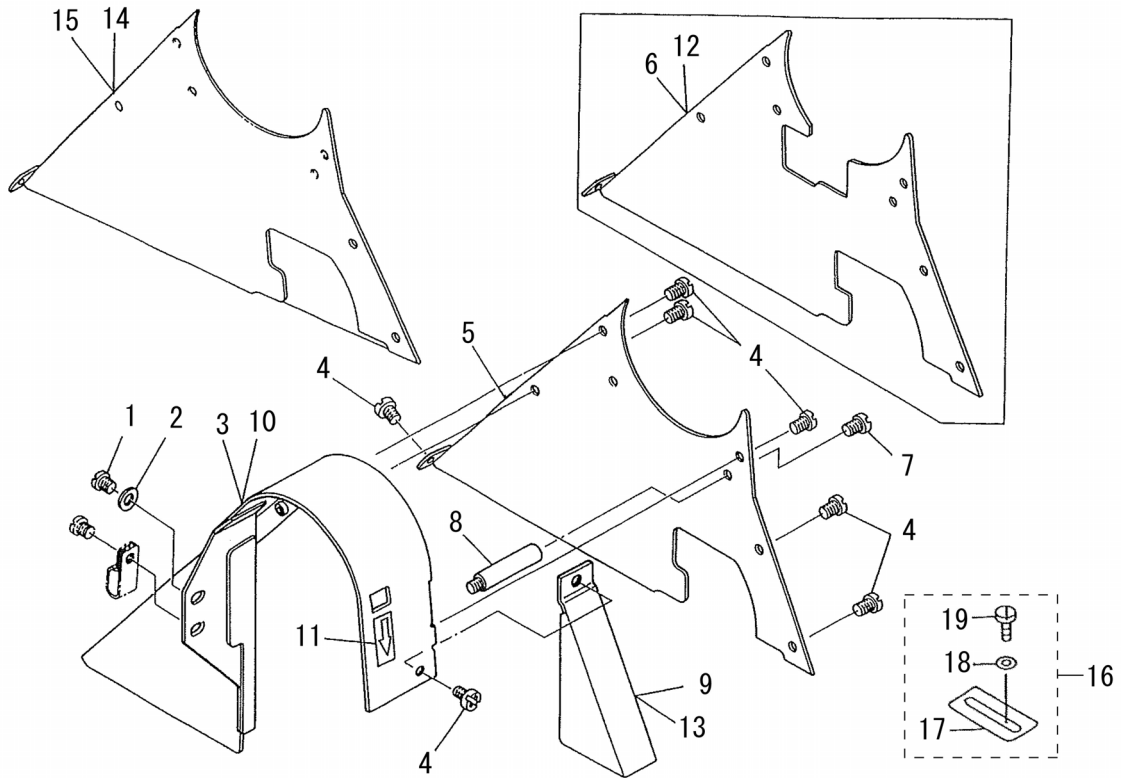

REF.NO	NOTE	PART NO	DESCRIPTION	品名	Qty
1		SS-4150915-SP	SCREW 15/64-28 L=9	ナベネジ 15/64-28 L=9	1
2		WP-0621016-SD	WASHER 6.2X13X1	ヒラザガネ 6.2X13X1	1
3		D8230-555-E00	BELT COVER	ベルトカバー	1
4		SS-4110515-SP	SCREW 11/64-40 L=5	ナベネジ 11/64-40 L=5	7
5	#01	D8231-555-E00	BELT COVER TOP	ベルトカバーフタ	1
6	#02	D8231-555-E0A	BELT COVER TOP	ベルトカバーフタ	1
7		SS-4110815-SP	SCREW 11/64-40 L=8	ナベネジ 11/64-40 L=8	1
8		D8232-555-B00	BELT COVER SUPPORT	ベルトカバー シチュウ	1
9		D8232-555-E00	THREAD WINDER COVER	イトマキカバー	1
10	#03	B8230-380-0A0	BELT COVER	ベルトカバー (ラベルツキ)	1
11	#03	CM-5003000-01	DIRECTION LABEL	ホウコウラベル	1
12	#05	D8231-555-E0D	BELT COVER TOP	ベルトカバー フタ	1
13	#03	D8232-555-E0A	BOBBIN WINDER COVER	イトマキカバー	1
14	#03	400-13170	BELT COVER TOP	ベルトカバーフタ	1
15	#04	B8231-380-000	BELT COVER TOP	ベルトカバーフタ	1
16	* #06	101-63152	BELT COVER SUPPORT PLATE ASM.	ベルトカバー補助板 (組)	1
17		101-63103	BELT COVER SUPPORT PLATE	ベルトカバー補助板	(1)
18		WP-0501016-SC	WASHER 5X10.5X1	平座金 5X10.5X1	(1)
19		SK-3482500-SC	WOOD SCREW D=4.8 L=25	丸木ねじ D=4.8 L=25	(1)
		NOTE(注記)	#01....FOR MH-481-5,481-4-3(EXCEPT JA)	MH-481-5, 481-4-3用(JAは除く)	
			#02....FOR JA	JA用	
			#03....FOR URBAN WHITE	アーバンホワイト用	
			#04....FOR JE & USE IN JAPAN	JE, 日本用	
			#05....FOR URBAN WHITE(FOR JA)	アーバンホワイト用(JA用)	
			#06....FOR JE	JE用	

## 17. LIST FOR INFORMATION OF CHANGE

### 変更情報リスト

As to the place changed, refer to the corresponding Rev. No.  
 When previous parts (Obsoleted part) and new parts (Added parts) are not interchangeable with each other:  
 In this case, even obsoleted parts (D.) can be ordered with the obsoleted part number, so select the parts with changed dates and place your orders.

変更箇所は、該当Rev. No. 版をご参照ください。  
 部品の互換性がない変更の場合は、削除された品番でも、ご注文できます。

BE481530PJA

No. 0259-07...Rev. No.

\*A: Added parts 追加部品 / D: Obsoleted parts 削除部品 / E: Erratum 訂正

* Rev. No.	Page 頁	Ref. No.	Parts No. 品番	* Rev. No.	Page 頁	Ref. No.	Parts No. 品番
D 06	2	1	B1121-552-0A0	A 07	2	1	401-14232
D 06	2	58	CM-3002000-B1				
D 06	2	59	CM-3002001-01	A 07	2	58	CM-3012000-01
D 06	2	60	CM-3002001-A1				
				A 07	4	55	229-51552
D 06	6	3	D1230-555-B00	A 07	6	3	D1230-552-B00
D 06	8	54	B1432-027-000	A 07	8	54	228-14909
D 06	10	1	B1624-555-00A	A 07	10	1	B1623-555-000-A
D 06	10	8	B1625-555-000	A 07	10	8	401-14880
D 06	10	13	SS-2090710-SP	A 07	10	13	SS-2090710-TP
D 06	10	16	B1612-161-000	A 07	10	16	401-14884
D 06	10	19	B1627-555-0A0	A 07	10	19	401-20458
D 06	10	28	B1617-555-000	A 07	10	28	401-36257
D 06	10	31	B1615-555-000	A 07	10	31	401-14882
D 06	10	36	B1614-555-000	A 07	10	36	401-36256
D 06	10	48	B1629-555-0A0	A 07	10	48	401-14881
				E 07	10	63	B1624-555-00A
				A 07	10	64	400-82080
				A 07	10	65	400-82081
D 06	12	14	B1605-555-000	A 07	12	14	401-33994
D 06	12	25	B1604-155-000	A 07	12	25	401-33993
D 06	12	32	B1604-155-000	A 07	12	32	401-33993
D 06	18	62	SS-4080610-SP	A 07	18	62	SS-4080620-TP
D 06	20	16	SS-6090510-SP	A 07	20	16	SS-6090510-TP
D 06	20	33	D2460-486-EAB				
D 06	22	35	D3901-486-EAC				
D 06	22	41	NM-6040002-SE	A 07	22	41	NM-6040003-SC
D 06	22	42	WS-0411002-KB	A 07	22	42	WS-0411002-KS
D 06	22	44	G5066-110-000	A 07	22	44	HK-0015000-0B
D 06	22	49	D3901-481-DOB				
D 06	24	11	D3008-486-EAB				
D 06	24	13	D3901-481-COB				
D 06	24	19	NM-6040002-SE	A 07	24	19	NM-6040003-SC
D 06	24	20	WS-0411002-KB	A 07	24	20	WS-0411002-KS
D 06	24	23	HW-5F18S12-48	A 07	24	23	HW-0006000-20
D 06	24	24	D2120-555-C00	A 07	24	24	HX-0015000-0A





NUMERICAL INDEX OF PARTS

索引

PART NO 品番	PAGE 頁	REF NO	PART NO 品番	PAGE 頁	REF NO	PART NO 品番	PAGE 頁	REF NO	PART NO 品番	PAGE 頁	REF NO
BP-3000000-00	25	36	B1601-555-000	12	15	B2105-481-000	14	5	B3502-555-000-A	25	29
BT-0500300-EA	16	18	B1602-481-000-A	12	4	B2106-481-0A0	14	9	B3503-555-000	25	20
BT-0800602-E0	20	38	B1603-486-0A0	12	9	B2108-481-000	14	18	B3505-555-000	25	21
B1103-481-B00	4	47	B1604-486-000	12	5	B2109-481-000-A	14	14	B3506-555-000	25	22
B1103-481-F00	4	22	B1606-481-000	10	41	B2110-481-000-A	14	13	B3507-555-000	25	24
B1105-380-000	4	30	B1607-352-000	8	52	B2111-481-000-A	14	16	B3508-555-000	25	25
B1106-122-000	2	36	B1608-481-000	10	39	B2112-481-0A0	14	19	B3513-484-000-A	25	12
B1106-380-000	4	32	B1610-430-0A0	16	35	B2115-481-0A0	14	29	B3521-481-000-A	25	33
B1106-481-0A0-A	4	14	B1610-430-0A0	16	37	B2117-481-0A0	14	12	B3526-226-000	25	35
B1106-481-000-A	4	15	B1610-430-000	12	30	B2119-481-0A0	14	33	B3527-415-000	25	13
B1107-380-000	4	28	B1610-481-0B0	10	12	B2120-481-0A0	14	31	B3528-552-000	25	1
B1107-481-000	4	20	B1613-481-A00	12	43	B2122-481-000	14	36	B3530-555-000	25	8
B1108-481-000	4	16	B1613-481-D00	12	44	B2123-481-000	14	37	B3534-012-000	2	18
B1109-481-000	4	18	B1613-481-F00	12	1	B2124-481-000	14	27	B3534-155-000	25	5
B1110-481-000-A	2	46	B1618-161-000	10	34	B2125-481-0A0	14	39	B3545-122-000	25	10
B1111-038-000	2	50	B1619-555-000	10	32	B2201-481-000-A	2	27	B3552-481-000	25	11
B1111-481-000	2	47	B1620-481-000	10	5	B2202-481-000	2	29	B3553-481-000	25	14
B1112-481-000-A	2	48	B1621-555-000-A	10	18	B2203-481-000	18	46	B3554-481-000	25	17
B1115-380-000	4	26	B1622-555-000	10	6	B2212-481-000	18	57	B4103-352-0A0	12	28
B1119-481-000	2	15	B1623-555-A00	10	62	B2214-481-000	18	54	B8217-481-AC0	26	2
B1121-552-00A	2	53	B1623-555-000-A	10	1	B2215-481-000	18	59	B8217-481-AD0	26	1
B1122-552-000	2	2	B1624-555-00A	10	63	B2216-481-000	18	53	B8217-481-000	26	3
B1130-481-0A0	2	5	B1624-555-000	10	51	B2217-481-000	18	51	B8228-125-000	26	19
B1130-481-000-A	2	6	B1626-555-000	10	9	B2218-481-000	18	48	B8230-380-0A0	28	10
B1131-481-000	2	7	B1628-555-000	10	24	B2220-481-010	18	64	B8231-380-000	28	15
B1132-481-000	2	8	B1630-555-000	10	44	B2225-481-000	18	65	B8235-481-000	26	4
B1134-481-000	2	33	B1633-555-000	10	37	B2226-481-000	8	62	B8237-481-000	26	5
B1135-481-000	2	34	B1634-555-000-B	10	3	B2301-481-0A0	16	31	B9135-123-0A0	25	18
B1161-481-0B0	4	38	B1636-555-000	10	26	B2302-481-000	16	33			
B1161-481-000-A	4	39	B1646-555-000	10	25	B2303-481-0A0	16	39	CM-3002000-01	2	57
B1162-481-000	4	41	B1660-481-000	10	56	B2304-481-0A0	16	41	CM-3012000-01	2	58
B1166-481-000	4	42	B1661-481-000	10	57	B2305-481-0A0	16	46	CM-5003000-01	28	11
B1167-481-000	4	43	B1662-481-000	10	58	B2306-019-000	18	38	CQ-2020000-00	14	7
B1168-481-000	4	44	B1701-481-000	12	24	B2306-481-000	16	43	CQ-2020000-00	14	34
B1201-481-000-A	6	22	B1702-155-000	12	19	B2307-481-000	16	44	CQ-2020000-00	20	19
B1202-481-000	6	35	B1702-155-000	12	37	B2308-481-0A0	16	55	CQ-2520000-00	16	13
B1203-481-B00	6	36	B1703-155-0A0	12	39	B2309-481-0A0	16	49	CQ-2520000-00	16	47
B1206-481-0A0	6	26	B1708-481-000	12	41	B2310-481-000	16	52	CQ-3030000-00	12	13
B1206-481-0B0	6	27	B1712-481-00B	12	42	B2311-481-000-A	16	48	CQ-3030000-00	12	23
B1213-552-0A0-A	6	23	B1713-481-0A0	12	26	B2312-481-000	16	47	CQ-3030000-00	12	31
B1214-038-000	25	6	B1715-481-000	12	7	B2657-771-000	25	15	CQ-3030000-00	12	34
B1226-552-000	6	25	B1715-481-000	14	25	B3101-481-000	18	10	CQ-3030000-00	16	36
B1301-481-000-A	8	47	B1801-481-000-A	8	51	B3101-481-000	18	40	CQ-3030000-00	16	38
B1302-552-B00	8	48	B1802-481-000	8	59	B3102-481-0A0	18	35	CS-111121A-SH	8	55
B1305-012-0A0	8	42	B1803-481-000	8	57	B3102-481-000	18	39	CS-147121E-SH	6	38
B1306-155-0A0	8	43	B1803-481-000	16	25	B3104-481-000	18	6			
B1306-155-0A0	8	46	B1813-481-000	8	61	B3104-481-000	18	37	D1104-481-CA0	4	24
B1306-155-0B0	8	41	B1827-232-000	14	22	B3106-380-000	18	8	D1104-481-C00	4	25
B1308-481-0A0	8	45	B1901-481-000-A	6	14	B3106-481-000	18	3	D1118-481-C0A	2	54
B1308-481-0B0	8	44	B1902-481-0A0-B	6	11	B3107-704-000	18	41	D1118-481-C00	2	14
B1308-481-0C0	8	39	B1903-481-000	2	43	B3115-481-000	18	27	D1204-555-DA0	6	40
B1401-481-000	6	2	B1903-552-000	6	34	B3116-481-000	18	28	D1204-555-D00	6	41
B1403-155-000	6	7	B1904-481-00A	2	55	B3117-481-000	18	29	D1208-555-D00	6	45
B1403-352-0A0	14	6	B1904-481-000	2	41	B3119-771-000	18	43	D1217-486-DOA	6	47
B1408-481-000	6	32	B1905-380-000	4	1	B3120-125-000	18	4	D1217-486-D00	6	46
B1411-481-0A0	6	8	B1905-541-B00	6	33	B3120-125-000	18	44	D1230-552-B00	6	3
B1414-232-000	14	21	B1908-481-000-A	6	15	B3120-481-000	18	33	D1230-555-B00	6	42
B1414-555-000	6	10	B1909-481-000-A	6	17	B3121-481-000	18	12	D1231-555-B00	6	43
B1418-552-A00	6	6	B1916-481-000	2	25	B3126-012-000	18	36	D1232-555-B00	6	44
B1419-155-000	6	5	B1916-481-000	4	10	B3126-352-000	18	5	D1517-555-B00-A	8	21
B1421-481-000	8	2	B2001-481-000-A	16	22	B3129-012-A00	18	42	D1901-481-CC0	6	13
B1509-555-000	8	15	B2002-481-000	16	23	B3148-123-000	2	22	D1910-481-C00	6	16
B1511-555-000	8	16	B2004-481-0A0	16	27	B3148-123-000	4	8	D1912-481-C00-A	4	3
B1515-552-000	8	17	B2005-481-0AB	16	29	B3412-415-000	8	30	D1913-481-CA0	2	20
B1516-552-000	8	20	B2006-481-0A0	16	19	B3414-415-000-A	8	33	D1913-481-CA0	4	5
B1518-555-0A0	8	25	B2007-481-000	16	21	B3415-481-000	8	36	D1913-481-C00	2	21
B1520-552-000-A	8	28	B2008-481-000	16	14	B3416-415-000-A	8	34	D1913-481-C00	4	6
B1521-555-000	8	29	B2010-481-0A0	16	11	B3416-552-000	8	31	D1914-481-C00-A	2	24
B1522-552-000	18	26	B2012-481-000	16	9	B3420-555-000	26	10	D1914-481-C00-A	4	7
B1523-226-000	8	23	B2014-481-0A0	16	15	B3421-555-000	26	18	D1917-481-C00	2	23
B1524-481-CC0	8	1	B2015-481-0A0	16	4	B3425-555-000-A	26	15	D1917-481-C00	4	9
B1524-481-0B0	8	65	B2025-481-000	16	6	B3426-552-000	26	13	D2013-481-C00	16	1
B1532-481-C00	8	3	B2030-481-000	16	3	B3431-581-000	8	22	D2101-481-CA0	14	1
B1533-481-C00	8	5	B2032-481-000	16	8	B3501-555-0A0	25	19	D2101-555-C0A	24	10
B1536-481-C00	8	4	B2103-481-00B	14	4	B3501-555-000	25	23	D2101-555-C00	24	3

NUMERICAL INDEX OF PARTS

索引

PART NO 品番	PAGE 頁	REF NO	PART NO 品番	PAGE 頁	REF NO	PART NO 品番	PAGE 頁	REF NO	PART NO 品番	PAGE 頁	REF NO
D2102-555-B00	24	32	D3136-481-CA0	18	17	NS-6120310-SP	14	23	SS-4110515-SP	4	2
D2107-555-B00	24	29	D3536-555-B00	25	3	NS-6120310-SP	14	35	SS-4110515-SP	4	4
D2111-555-BOA	24	27	D3901-481-DAB	22	32	NS-6120310-SP	20	50	SS-4110515-SP	4	13
D2111-555-B00-B	24	1	D3901-481-D0B	24	14	NS-6150430-SP	10	59	SS-4110515-SP	4	31
D2112-555-B00	4	35	D3901-486-DAC	22	34	NS-6620310-SP	8	37	SS-4110515-SP	4	48
D2114-555-B00	24	8	D3901-486-EAB	22	33	NS-6680320-SP	10	43	SS-4110515-SP	18	63
D2118-555-B00-A	22	37	D3901-486-E0B	22	36	NS-6680410-SP	12	21	SS-4110515-SP	22	15
D2118-555-B00-A	24	15	D3902-481-C00-A	22	39				SS-4110515-SP	22	16
D2119-555-C00	24	21	D3903-481-C0A	22	35	PS-0200102-KH	18	7	SS-4110515-SP	22	19
D2120-555-C00	18	73	D3903-481-C00	22	46				SS-4110515-SP	28	4
D2126-481-CA0	14	42	D3904-481-E00	22	29	RC-0150001-KP	12	22	SS-4110615-SP	4	53
D2210-481-DA0	18	45	D3905-481-C00	22	25	RE-0200000-K0	22	30	SS-4110715-SP	18	11
D2211-481-D00	18	58	D3906-481-C00	22	22	RE-0250000-K0	20	8	SS-4110715-SP	18	24
D2213-481-C00	18	56	D3907-481-CA0	22	26	RE-0250000-K0	24	31	SS-4110715-SP	18	67
D2227-481-D00	18	61	D3908-481-C00	22	20	RE-0400000-K0	18	68	SS-4110715-SP	18	74
D2401-481-CDB	20	6	D3909-481-C00	22	24	RE-0400000-K0	20	39	SS-4110715-SP	25	4
D2401-481-CD0	20	5	D3910-481-C00	22	18	RE-0500000-K0	8	32	SS-4110715-SP	25	16
D2403-481-C00	20	7	D3911-481-CA0	22	1	RE-0500000-K0	24	35	SS-4110815-SP	2	19
D2404-481-D0A	20	12	D3911-481-C00	22	8	RE-0600000-K0	8	24	SS-4110815-SP	28	7
D2404-481-DOB	20	13	D3912-481-CA0	22	6	RE-0600000-K0	18	32	SS-4111015-SP	2	3
D2405-481-C00-A	20	4	D3913-481-D00	22	5	RE-0600000-K0	22	28	SS-4111415-SP	18	31
D2406-481-D00	20	10	D3914-481-C00	22	7	RE-0901110-K0	22	38	SS-4112515-SP	18	30
D2407-481-DBA	20	1	D3915-481-C00	22	13	RE-0901110-K0	24	16	SS-4150915-SP	28	1
D2407-481-DBB	20	2	D3916-481-C00	4	12	RO-0291801-00	6	24	SS-5060310-SP	8	66
D2407-481-D00	20	9	D3916-481-C00	22	14	RO-0371801-00	8	26	SS-5060310-SP	20	17
D2408-481-C00-A	20	15	D3917-481-D00	22	4	RO-0371801-00	18	19	SS-5110810-SP	20	51
D2409-481-D00	20	11	D3918-481-D00	22	2	RO-0442401-00	6	31	SS-6060210-SP	4	17
D2410-481-C00-A	20	18	D3919-481-D00	22	9	RO-0681901-00	26	8	SS-6060210-SP	4	19
D2411-481-CA0	20	66	D3921-481-D00	20	31	RO-0691801-00	10	54	SS-6060210-SP	4	27
D2412-481-C00	20	21	D3928-481-DA0	18	70	RO-0742401-00	10	4	SS-6060340-SP	4	21
D2413-481-C00	20	20	D3929-481-DA0	18	71	RO-1952401-00	25	9	SS-6060340-SP	4	29
D2414-481-CA0	20	23	D3931-481-D00	18	66				SS-6060410-TP	8	7
D2415-481-C00	20	32	D8227-555-E00	26	6	SD-0360601-SP	20	14	SS-6080320-SP	2	9
D2415-481-DA0-A	20	26	D8230-555-E00	28	3	SD-0450211-SP	22	21	SS-6080320-SP	2	49
D2415-481-D00	20	27	D8231-555-E0A	28	6	SD-0450701-TP	14	10	SS-6080320-SP	18	47
D2416-481-C00	20	29	D8231-555-E0D	28	12	SD-0500401-SP	10	45	SS-6080320-SP	18	52
D2421-481-CA0	20	49	D8231-555-E00	28	5	SD-0600322-SD	8	35	SS-6080320-SP	24	49
D2424-481-C00-A	20	60	D8232-555-B00	28	8	SD-0600452-TP	20	54	SS-6080410-SP	18	49
D2425-481-C00	20	61	D8232-555-E0A	28	13	SD-0630275-SP	8	18	SS-6080410-SP	24	45
D2426-481-C00	20	56	D8232-555-E00	28	9	SD-0630301-SP	8	19	SS-6090420-SP	20	3
D2428-481-CA0	20	58	D9101-481-CA0	4	49	SD-0640211-SP	18	69	SS-6090510-TP	20	16
D2429-481-C00	20	52				SD-0640231-SP	4	45	SS-6090630-SP	2	17
D2430-481-C00	20	53	EA-9500B01-00	25	34	SD-0791501-SP	20	55	SS-6090670-TP	6	9
D2460-481-DAB	20	34				SD-1020701-SP	10	42	SS-6090670-TP	6	18
D2461-481-C00	20	40	G5066-110-000	20	41	SD-1020701-SP	12	20	SS-6090810-SP	12	8
D2461-486-E00	20	63				SE-4301031-SR	25	30	SS-6091210-TP	6	12
D2462-481-C00	20	47	HK-0346101-40	20	33	SK-3482500-SC	28	19	SS-6092120-SP	16	16
D2465-481-C00	20	37	HK-0346400-0B	20	43	SL-4030621-SS	24	7	SS-6110420-TP	18	13
D2466-481-C00	20	35	HK-0346400-0B	22	49	SL-4040881-SF	24	6	SS-6110420-TP	18	34
D2467-555-B00	4	37	HK-0346400-0B	24	28	SL-4041081-SC	24	13	SS-6110710-TP	18	21
D2469-555-B00	4	34	HW-0006000-20	24	23	SM-4031001-SC	25	26	SS-6120930-SP	10	2
D2611-555-B00-A	24	25	HW-2F18S12-19	24	22	SM-4040601-SB	22	45	SS-6121210-SP	10	20
D3001-481-C00-A	24	33	HW-2001100-00	22	43	SM-4040601-SB	22	47	SS-6121210-SP	10	49
D3002-481-C00-A	24	34	HX-0015000-0A	24	24	SM-4040601-SB	22	48	SS-6121220-TP	14	30
D3003-481-C00-A	24	38	HX-0015000-0B	22	44	SM-6062002-TP	14	15	SS-6121220-TP	14	32
D3004-481-C00-A	24	36				SM-6062002-TP	16	2	SS-6121220-TP	14	40
D3005-481-C00	24	30	MAT-80115T00	22	40	SM-8063012-TR	26	12	SS-6121220-TP	16	5
D3006-481-C00	24	17	MAT-80115T00	24	18	SM-8063012-TR	26	17	SS-6121220-TP	16	50
D3008-481-DAB	24	12	MTV-700B1100	6	1	SM-9061203-SE	26	22	SS-6121220-TP	16	56
D3010-481-CAB	24	41				SM-9061853-SR	26	16	SS-6121610-SP	12	40
D3010-481-C00	24	43	NM-6030000-0E	25	28	SQ-1110401-MZ	25	7	SS-6121610-TP	10	40
D3010-481-DA0	24	42	NM-6040003-SC	22	41	SS-1080510-SP	12	6	SS-6121840-SP	12	10
D3011-481-C0B	24	50	NM-6040003-SC	24	19	SS-1080510-SP	14	26	SS-6122510-SP	25	32
D3011-481-D00	24	44	NM-6050001-SP	20	25	SS-1110710-SP	2	28	SS-6123010-SP	25	31
D3012-481-D00	24	47	NM-6050001-SP	20	28	SS-2080810-SP	14	3	SS-6151040-SP	20	68
D3013-481-D00	24	48	NM-6050001-SP	20	30	SS-2090710-TP	10	13	SS-6151412-TP	20	57
D3103-481-DA0	18	1	NM-6060001-SE	26	9	SS-2110920-TP	4	23	SS-6151920-SP	20	22
D3105-481-D00	18	72	NS-6060310-SP	2	26	SS-2110930-SP	10	14	SS-6621220-SP	12	29
D3110-481-C00	18	25	NS-6060310-SP	4	11	SS-4080415-SP	4	33	SS-6660610-TP	16	30
D3111-481-CA0	2	16	NS-6090310-SP	22	12	SS-4080415-SP	22	10	SS-6661110-SP	10	15
D3130-481-CA0	18	20	NS-6110310-SP	8	6	SS-4080620-TP	18	62	SS-7080410-SP	24	39
D3133-481-C00	18	23	NS-6110310-SP	18	18	SS-4110515-SP	2	10	SS-7080510-TP	6	4
D3134-481-C00	18	22	NS-6110310-SP	18	55	SS-4110515-SP	2	42	SS-7081310-SP	18	60
D3135-481-CB0	18	15	NS-6120310-SP	10	47	SS-4110515-SP	2	44	SS-7090410-SP	22	23
D3135-481-C00-A	18	16	NS-6120310-SP	12	12	SS-4110515-SP	2	52	SS-7090510-SP	24	11

NUMERICAL INDEX OF PARTS

索引

PART NO 品番	PAGE 頁	REF NO	PART NO 品番	PAGE 頁	REF NO	PART NO 品番	PAGE 頁	REF NO	PART NO 品番	PAGE 頁	REF NO
SS-7090520-TP	14	41	SS-8660610-TP	12	36	229-25101	25	2			
SS-7090520-TP	16	7	SS-8660810-TP	6	39	229-32453	26	11			
SS-7090520-TP	16	53	SS-8660810-TP	8	40	229-34202	26	26			
SS-7090710-SP	24	37	SS-8660810-TP	8	56	229-34251	26	20			
SS-7090910-TP	16	12	SS-8660810-TP	10	53	229-34301	26	21			
SS-7090910-TP	16	51	SS-8660810-TP	16	20	229-34400	26	25			
SS-7091110-TP	8	8	SS-8660810-TP	16	28	229-34509	26	23			
SS-7110340-SP	24	2	SS-8661040-TP	10	52	229-34608	26	24			
SS-7110510-SP	2	35	SS-8681650-TP	6	30	229-51552	4	55			
SS-7110510-SP	22	17	SS-9151120-CP	2	37						
SS-7110710-SP	10	11				400-13170	28	14			
SS-7110710-SP	24	4	TA-0750704-R0	2	12	400-82080	10	64			
SS-7110710-TP	20	62	TA-1050504-R0	2	13	400-82081	10	65			
SS-7110740-TP	20	36	TA-1050504-R0	4	40	401-11351	27	1			
SS-7110740-TP	20	46	TA-1050504-R0	16	17	401-14236	2	1			
SS-7110840-SP	20	65	TA-1250406-R0	2	4	401-14880	10	8			
SS-7110840-SP	24	5	TA-1250705-R0	2	11	401-14881	10	48			
SS-7110840-SP	24	26	TA-1750502-R0	2	40	401-14882	10	31			
SS-7110910-SP	10	22	TA-2050406-R0	2	56	401-14884	10	16			
SS-7110910-SP	20	42	TA-2101002-R0	2	30	401-20458	10	19			
SS-7111110-TP	14	11	TA-2351004-R0	2	32	401-33993	12	25			
SS-7111110-TP	14	20	TA-2351305-R0	2	31	401-33993	12	32			
SS-7111110-TP	20	24				401-33994	12	14			
SS-7111110-TP	20	67	WP-0371026-SD	16	54	401-36256	10	36			
SS-7111110-TP	22	27	WP-0371026-SD	18	50	401-36257	10	28			
SS-7111120-SP	10	27	WP-0371026-SD	22	11						
SS-7111120-SP	10	33	WP-0371026-SD	24	46						
SS-7111120-SP	20	45	WP-0371036-SD	24	40						
SS-7111260-SP	10	38	WP-0480856-SP	2	45						
SS-7111310-TP	16	40	WP-0480856-SP	12	3						
SS-7111310-TP	16	42	WP-0480856-SP	12	11						
SS-7111410-TP	6	20	WP-0480856-SP	20	44						
SS-7111410-TP	12	2	WP-0501016-SC	28	18						
SS-7112420-SP	24	9	WP-0501016-SD	14	24						
SS-7150740-SP	4	50	WP-0501016-SD	20	48						
SS-7150940-SP	4	36	WP-0621016-SD	10	60						
SS-7151120-SP	6	37	WP-0621016-SD	28	2						
SS-7151210-SP	20	64	WP-0621026-SP	4	51						
SS-7620750-SP	10	23	WP-0740516-SP	8	27						
SS-7681650-TP	6	29	WP-0740516-SP	18	14						
SS-7701010-SP	26	7	WP-0851216-SC	18	9						
SS-8080310-TP	22	3	WS-0411002-KS	22	42						
SS-8090540-SP	10	61	WS-0411002-KS	24	20						
SS-8110310-SP	2	51	WS-0441040-KP	22	31						
SS-8110410-TP	12	27	WT-0320002-KZ	25	27						
SS-8110410-TP	14	8	WT-0530002-KS	4	54						
SS-8110410-TP	16	10	WT-0640002-KN	4	52						
SS-8110410-TP	16	34	WZ-0541510-KP	10	46						
SS-8110510-SP	10	10	WZ-0641510-KP	4	46						
SS-8150710-SP	10	21	WZ-1052010-KP	10	55						
SS-8150710-SP	10	29									
SS-8150710-SP	10	35	101-63103	28	17						
SS-8150710-SP	10	50	101-63152	28	16						
SS-8150710-SP	12	18	101-78705	8	11						
SS-8150710-SP	12	33	110-04207	8	49						
SS-8150710-SP	12	38	110-24106	26	14						
SS-8150710-SP	14	17	110-72204	18	2						
SS-8150710-SP	14	28									
SS-8150710-SP	14	38	228-14909	8	54						
SS-8150710-SP	16	24	229-01409	6	21						
SS-8150710-SP	16	26	229-01805	2	59						
SS-8150710-SP	16	45	229-04155	12	16						
SS-8150710-TP	6	28	229-04155	12	35						
SS-8150710-TP	14	2	229-06101	6	19						
SS-8150710-TP	16	32	229-07000	8	10						
SS-8151150-SP	8	50	229-07109	8	9						
SS-8151150-SP	8	53	229-07406	8	14						
SS-8151150-SP	8	58	229-07505	8	64						
SS-8151150-SP	8	60	229-07604	8	63						
SS-8151150-SP	10	7	229-07703	8	13						
SS-8151150-TP	20	59	229-07802	8	67						
SS-8151550-SP	6	48	229-08909	8	38						
SS-8620610-SP	10	30	229-12000	2	38						
SS-8660610-TP	8	12	229-12109	2	39						
SS-8660610-TP	12	17	229-14006	10	17						