

**Long Arm, 1-Needle, Unison-feed, Vertical-axis Large Hook
Lockstitch Machine with an Automatic Thread Trimmer**

ロングアーム一本針本縫総合送り水平大釜自動糸切りミシン

LU-2216N-7

**Long Arm, 2-Needle, Unison-feed, Vertical-axis Large Hook
Lockstitch Machine with an Automatic Thread Trimmer**

ロングアーム二本針本縫総合送り水平大釜自動糸切りミシン

LU-2266N-7

PARTS LIST

HOW TO MAKE USE OF THIS PARTS LIST

1.Explanation of codes

1)"*" mark.....means this part is changed from the previous parts book.

As to the details of the change, refer to the "List for information of change".

2)"#01".....refer to "Note" explanation at bottom of page.

2.Codes on the "Qty" column

- Each numeral indicates the number of parts required.
- "0.1" and "2.5" indicate the length (in meters) of the respective parts.

3.Parentheses mean that the corresponding part is a subpart that constructs an assembly part.

4.Dotted lines on the Figures indicate assembly parts.

パーツリストご利用に際して

1."注記"欄の記号説明

1) "*"印..... 前回のパーツブックに比較して今回変更された部品を意味します。
変更内容は、"変更情報リスト"を参照してください。

2) "#01"..... ページ下の"注記"の説明を参照してください。

2 . 数量欄の数字は、個数を表し、0.1、2.5等の数値は、長さ（単位メートル）を表します。

3 . 数量欄の（ ）は、組部品を構成している子部品であることを意味します。

4 . イラストページの-----枠は、組構成であることを意味します。

CONTENTS

目次

1. FRAME & MISCELLANEOUS COVER COMPONENTS	1
頭部・外装関係	
2. MAIN SHAFT,HOOK DRIVING SHAFT DELIVERY & THREAD TAKE-UP LEVER COMPONENTS	3
上軸・下軸伝達装置・天秤関係	
3. NEEDLE BAR ROCKING COMPONENTS	5
針棒揺動関係	
4. UPPER FEED MECHANISM COMPONENTS.....	7
上送り関係	
5. FEED ADJUSTMENT & REVERSE FEED MECHANISM COMPONENTS.....	9
送り調節・逆送り関係	
6. LOWER FEED MECHANISM COMPONENTS.....	11
下送り関係	
7. RIGHT HOOK SHAFT BASE THREAD TRIMMER COMPONENTS.....	13
右釜軸台糸切り関係	
8. LEFT HOOK SHAFT BASE THREAD TRIMMER COMPONENTS(FOR LU-2266N-7).....	15
左釜軸台糸切り関係（LU-2266N-7用）	
9. RIGHT HOOK SHAFT BASE & HOOK COMPONENTS	17
右釜軸台・釜関係	
10. LEFT HOOK SHAFT BASE COMPONENTS(FOR LU-2266N-7)	19
左釜軸台関係（LU-2266N-7用）	
11. THREAD TENSION COMPONENTS.....	21
糸調子関係	
12. LOWER THREAD WINDER MECHANISM COMPONENTS	23
下糸巻き装置関係	
13. PRESSURE ADJUSTING COMPONENTS	24
押え圧調節関係	
14. PRESSER LIFTER,AUTOMATIC PRESSER LIFTER & TENSION RELEASE MECHANISM COMPONENTS	25
押え上げ・自動押え上げ・糸ゆるめ機構関係	
15. LUBRICATION COMPONENTS	27
給油関係	
16. CONTROL DEVICE COMPONENTS.....	29
制御装置関係	
17. TABLE & BELT COVER COMPONENTS	31
テーブル・ベルトカバー関係	
18. THREAD STAND COMPONENTS.....	33
糸立て装置関係	
19. GAUGE COMPONENTS(LU-2216N-7 STANDARD PARTS).....	35
ゲージ関係（LU-2216N-7標準品）	
20. GAUGE COMPONENTS(LU-2266N-7 STANDARD PARTS).....	36
ゲージ関係（LU-2266N-7標準品）	

21. ACCESSORIES PARTS COMPONENTS.....	37
付属品関係	
22. MUTUAL RISING QUANTITY TRANSFER COMPONENTS.....	39
交互上昇量切替装置関係	
23. BACK TUCK COMPONENTS.....	40
バックタック関係	
24. TABLE OF EXCHANGING GAUGE PARTS(LU-2266N-7).....	41
交換ゲージ部品一覧表 (LU-2266N-7)	
25. TABLE OF EXCHANGING GAUGE PARTS(LU-2216N-7)(1).....	43
交換ゲージ部品一覧表 (LU-2216N-7)(1)	
26. TABLE OF EXCHANGING GAUGE PARTS(LU-2216N-7)(2).....	45
交換ゲージ部品一覧表 (LU-2216N-7)(2)	
27. LIST FOR INFORMATION OF CHANGE.....	47
変更情報リスト	
NUMERICAL INDEX OF PARTS.....	48
索引	

1. FRAME & MISCELLANEOUS COVER COMPONENTS

頭部・外装関係

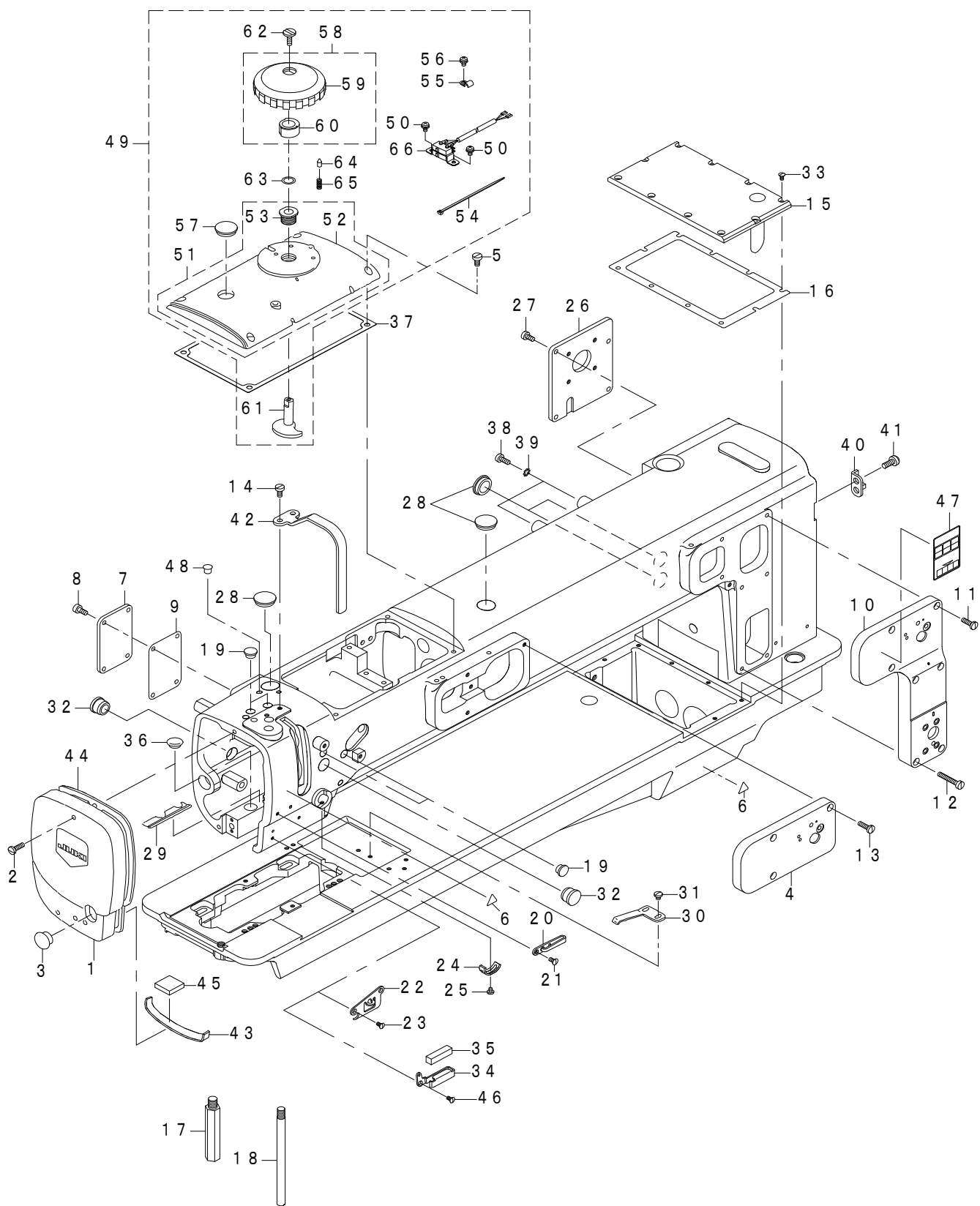

REF.NO	NOTE	PART NO	DESCRIPTION	品名	Qty
1		107-43151	FACE PLATE ASM.	メンイタ クミ	1
2		SS-7121610-SP	SCREW 3/16-28 L=15.5	マルヒラネジ 3/16-28 L=15.5	2
3		TA-1250406-R0	RUBBER PLUG D=12.5 L=4	トメセン D=12.5 L=4	1
4		231-51301	FACE APERTURE PLATE LEFT	ヒダリショウメンマドイタ	1
5		SS-6121010-SP	SCREW 3/16-28 L=10	ヒラネジ 3/16-28 L=10	4
6		CM-3002000-01	ATTENTION SEAL	指怪我注意シール (16)	2
7		107-43003	SIDE COVER	ソクメンカバー	1
8		SS-6121010-SP	SCREW 3/16-28 L=10	ヒラネジ 3/16-28 L=10	4
9		107-00706	SIDE COVER PACKING	ソクメンカバーパッキン	1
10		107-42708	FACE APERTURE PLATE	ショウメンマドイタ	1
11		SS-7121610-SP	SCREW 3/16-28 L=15.5	マルヒラネジ 3/16-28 L=15.5	3
12		SS-6123010-SP	SCREW 3/16-28 L=30.0	ヒラネジ 3/16-28 L=30	4
13		SS-7121610-SP	SCREW 3/16-28 L=15.5	マルヒラネジ 3/16-28 L=15.5	3
14		SS-6121010-SP	SCREW 3/16-28 L=10	ヒラネジ 3/16-28 L=10	2
15		400-73870	BED TOP COVER ASM.	ベッド上面カバー (組)	1
16		231-51707	TOP COVER PACKING	ショウメンカバーパッキン	1
17		107-01308	BED STRUT	ベッドシチュウ	1
18		107-77308	BED STEW C	ベッドシチュウC	1
19		TA-1050504-R0	RUBBER PLUG	トメセン	4
20		400-84142	THREAD_GUIDE_LOWER	糸案内下	1
21		SS-2090810-SP	SCREW 9/64-40 L=7.5	丸皿ねじ 9/40 L=7.5	1
22		107-55700	ARM THREAD GUIDE D	アームイトアンナイD	1
23		SS-2090710-TP	SCREW 9/64-40 L=7.2	マルサラネジ 9/64-40 L=7.2	2
24		B3138-512-000	TAKE-UP SPRING ADJUSTING PLATE	イトトリバネ アンナイ チョーセツパン	1
25		SS-7090520-SP	SCREW 9/64-40 L=4.5	マルヒラネジ 9/64-40 L=4.5	1
26		231-51400	APERTURE PLATE	マドイタ	1
27		SS-6121010-SP	SCREW 3/16-28 L=10	ヒラネジ 3/16-28 L=10	4
28		TA-2050406-R0	RUBBER PLUG	トメセン	3
29		107-31701	RUBBER	ユボウゴム	1
30		B1111-563-000	BED SLIDE SPRING	スプリイタ バネ	1
31		SS-7110510-SP	SCREW 11/64-40 L=5	マルヒラネジ 11/64-40 L=5	2
32		B1150-490-000	RUBBER PLUG	ウワオクリレンケツツウデ キャップ	2
33		SS-7110910-TP	SCREW 11/64-40 L=8.5	マルヒラネジ 11/64-40 L=8.5	10
34	#01	107-74008	FELT THREAD GUIDE	フェルトイトアンナイ	1
35	#01	226-03708	FELT	フェルト	1
36	#01	TA-1250504-R0	RUBBER PLUG	トメセン	1
37		107-00508	TOP COVER PACKING	トップカバーパッキン	1
38		SS-6121210-SP	SCREW 3/16-28 L=12	ヒラネジ 3/16-28 L=12	2
39		WT-0530002-KS	TOOTHED WASHER D=5.3	ハツキザガネ D=5.3	2
40		107-45800	FLYWHEEL POINTER	ハズミグルマシシ	1
41		SS-7110510-SP	SCREW 11/64-40 L=5	マルヒラネジ 11/64-40 L=5	2
42		107-54901	THREAD TAKE-UP COVER	テンピンカバー (JEショウ)	1
43		107-33103	FACE PLATE FELT	メンイタフェルト	1
44		107-04609	FACE PLATE PACKING	メンイタパッキン	1
45		B3510-019-000	OIL FELT	カンリユー フェルト	1
46	#01	SS-2090710-TP	SCREW 9/64-40 L=7.2	マルサラネジ 9/64-40 L=7.2	1
47		CM-3012000-01	SAFETY LABEL_S	トウブチュウイアンゼンシール (ショウ)	1
48		TA-0750704-R0	RUBBER PLUG	トメセン	1
49		401-00943	TOP COVER ASM.	トップカバー (総組)	1
50		SL-4040881-SC	SCREW M4 L=8	座金付きなべ小ねじ M4 L=8	(2)
51		107-74651	TOP COVER ASM.	トップカバー (組)	(1)
52		107-74602	TOP COVER	トップカバー	(1)
53		400-52251	VERTICAL DIAL SHAFT BUSHING	交互上下ダイヤル軸ブッシュ	(1)
54		EA-9500B01-00	CABLE BAND	束線バンド	(1)
55		B3538-112-000	OIL RETURN TUBE HOLDER	還流パイプ押え	(1)
56		SL-4040881-SC	SCREW M4 L=8	座金付きなべ小ねじ M4 L=8	(1)
57		TA-2050406-R0	RUBBER PLUG	止め栓	(1)
58		107-74354	UPPER AND LOWER DIAL ASM.	交互上下ダイヤル (組)	(1)
59		107-74305	VERTICAL DIAL	交互上下ダイヤル	(1)
60		107-74404	VERTICAL CAM	交互上下カム	(1)
61		401-08542	VERTICAL ADJUSTING CAM	交互上下調節カム	(1)
62		SS-6110630-TP	SCREW 11/64-40 L=6	平ねじ 11/64-40 L=6	(1)
63		WZ-1052010-KP	WAVED WASHER	波形座金 10.5X14.5X0.3	(1)
64		107-15704	VERTICAL DIAL PIN	交互上下ダイヤルピン	(1)
65		B1526-527-00G	SPRING	押え足バネ	(1)
66		400-24852	VERTICAL DETECTOR SWITCH ASM.	交互上下両検出スイッチ組	(1)
		NOTE(注記)	#01....FOR LU-2266N-7	LU-2266N-7用	

2. MAIN SHAFT, HOOK DRIVING SHAFT DELIVERY & THREAD TAKE-UP LEVER COMPONENTS

上軸・下軸伝達装置・天秤関係

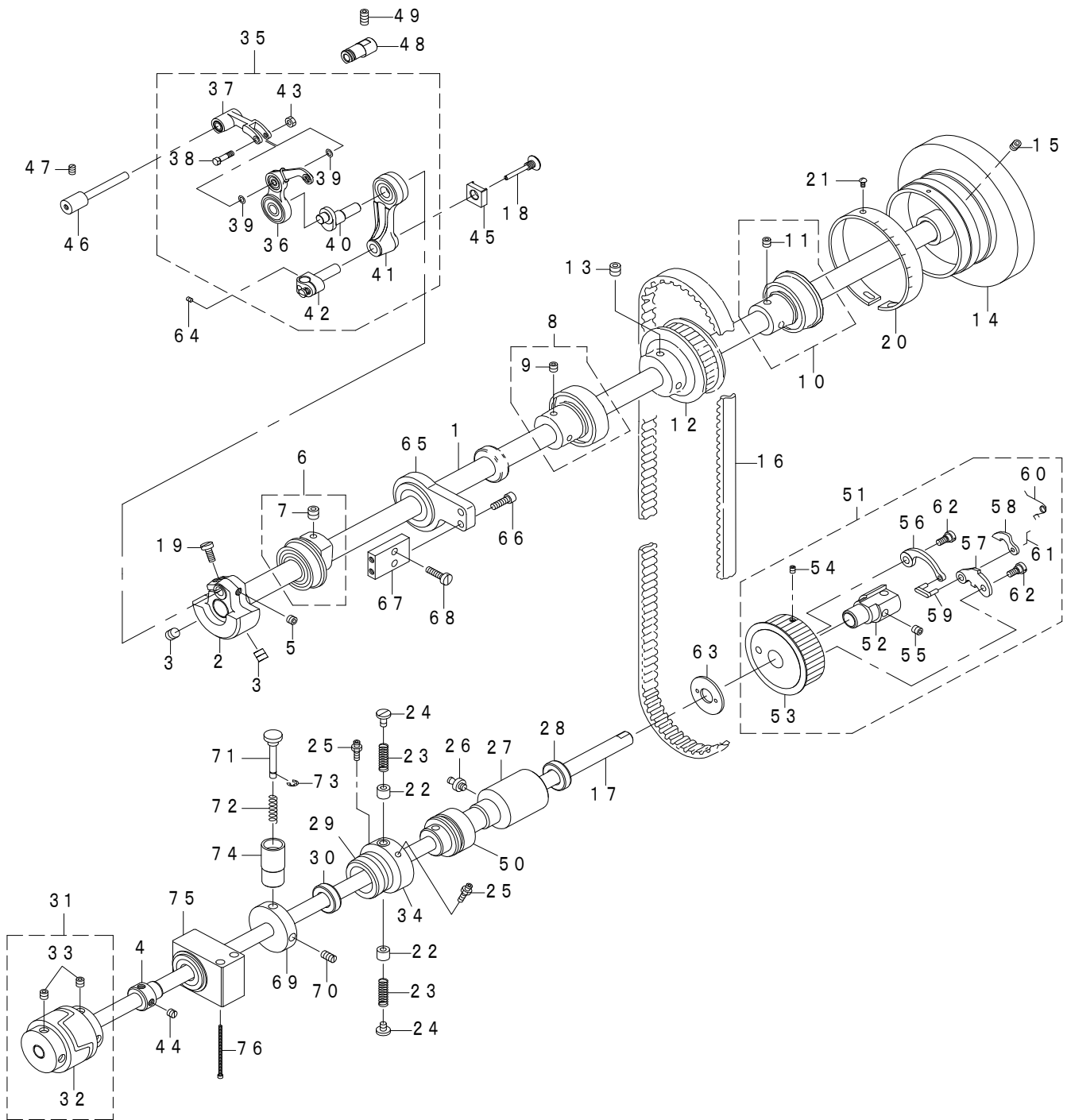

REF.NO	NOTE	PART NO	DESCRIPTION	品名	Qty
1		231-53901	UPPER SHAFT	ウワジク	1
2		231-52903	BALANCE WEIGHT	ツリアイスイ	1
3		SM-8080812-TP	SCREW M8X8	トメネジ M8 L=8	2
4		231-54602	LOWER SHAFT BEARING HOLDER	シタジクベアリングウケ	1
5		SS-8660512-TP	SCREW 1/4-40 L=5	トメネジ 1/4-40 L=5	1
6		107-04757	BALANCE WEIGHT	バランスウエイト (クミ)	1
7		SM-8080802-TP	SCREW	トメネジ	(1)
8		107-04955	UPPER SHAFT BEARING HOOK A ASM	ウワジクベアリングウケ (A)(クミ)	1
9		SM-8060602-TP	SCREW M6X6	トメネジ M6 L=6	(2)
10		107-04963	UPPER SHAFT BEARING HOOK B ASM	ウワジクベアリングウケ (B)(クミ)	1
11		SM-8060602-TP	SCREW M6X6	トメネジ M6 L=6	(2)
12		107-05002	UPPER SPROCKET	ウエスプロケット	1
13		SM-8080802-TP	SCREW	トメネジ	2
14		107-41007	FLYWHEEL LARGE	ハズミグルマ (ダイ)	1
15		SS-8150822-TP	SCREW 15/64-28 L=8	トメネジ 15/64-28 L=8	2
16		107-06703	TIMING BELT	タイミングベルト	1
17		231-54404	LOWER SHAFT	シタジク	1
18		107-08303	NEEDLE ROD THRUST SCREW	ハリボウカクゴマスラストネジ	1
19		SS-6621220-SP	SCREW 3/16-32 L=12	ヒラネジ 3/16-32 L=12	1
20		107-45909	FLYWHEEL SCALE PLATE	ハズミグルマメモリイタ	1
21		SM-3030650-SC	SCREW M3X0.5 L=6	マルコネジ M3X0.5 L=6	3
22		110-20401	PLUNGER	プランジャ	2
23		110-20609	PLUNGER SPRING	プランジャ バネ	2
24		110-20500	PLUNGER SCREW	プランジャ ネジ	2
25		SQ-1110401-MZ	CONNECTING SCREW	チューブレンケツネジ	2
26		SQ-1150451-MZ	CONNECTING SCREW	チューブレンケツネジ	1
27		107-75500	LOWER SHAFT REAR METAL	シモジクアトメタル	1
28		107-05606	LOWER SHAFT METAL OIL SEAL	シタジクアトメタルオイルシール	1
29		107-05754	LOWER SHAFT FRONT METAL ASM.	シモジクマエメタル (クミ)	1
30		107-05606	LOWER SHAFT METAL OIL SEAL	シタジクアトメタルオイルシール	1
31		400-64519	LOWER SHAFT COUPLING SET	下軸カップリング (セット)	1
32		107-76656	LOWER SHAFT COUPLING ASM.	シモジクカップリング (クミ)	(1)
33		SM-8060602-TP	SCREW M6X6	トメネジ M6 L=6	(4)
34		RO-2943101-00	RUBBER RING	Oリング	1
35		231-52754	BALANCE ASM.	テンピン (クミ)	1
36		107-71251	BALANCE JUNCTION COMPL.	テンピン (ケツゴウ)	(1)
37		107-07156	BALANCE CRANK JUNCTION	テンピンクラク ケツゴウ	(1)
38		107-54802	BALANCE CRANK PIN.	テンピンクラクピン	(1)
39		105-23702	WASHER	テンピンクラクワツシャ	(2)
40		231-52705	NEEDLE ROD CRANK	ハリボウクラク	(1)
41		231-52853	NEEDLE ROD CRANK ROD ASM.	ハリボウクラクロッド (クミ)	(1)
42		107-07958	NEEDLE ROD HOLDER ASM.	ハリボウダキ クミ	(1)
43		NM-6040001-SN	NUT M4X0.7	6カクナツト M4	(1)
44		SS-8150510-TP	SCREW 15/64-28 L=4.7	トメネジ 15/64-28 L=4.7	2
45		231-53307	NEEDLE ROD SQUARE BLOCK	ハリボウカクコマ	1
46		107-07206	BALANCE CRANK SHAFT	テンピンクラクシク	1
47		SS-8120740-SP	SCREW 3/16-28 L=7	トメネジ 3/16-28 L=7	1
48		107-07305	BALANCE CRANK SHAFT SUPPORT	テンピンクラクシクササエ	1
49		SM-8061212-TP	SCREW M6X12	トメネジ M6 L=12	1
50		RO-3122401-00	O-RING	Oリング	1
51		107-75658	SAFETY DEVICE ASM.	アンゼンソウチ (クミ)	1
52		107-75609	SAFETY DEVICE HOOK	アンゼンソウチウケ	(1)
53		107-06315	LOWER SPROCKET	シタスプロケット	(1)
54		SM-8040502-TP	SCREW M4X0.7 L=5	トメネジ M4X0.7 L=5	(1)
55		SM-8060602-TP	SCREW M6X6	トメネジ M6 L=6	(2)
56		105-91709	SAFETY SPRING	アンゼンソウチバネ	(1)
57		107-48002	SAFETY CLUTCH PAWL	アンゼンソウチツメ	(1)
58		B1308-055-000	SAFETY CLUTCH COUNTER-HOOK	アンゼンソウチ ギヤク ツメ	(1)
59		B1310-055-000	SAFETY CLUTCH SMALL LINK	アンゼンソウチ ショーリンク	(1)
60		401-13224	COUNTER HOOK SPRING	安全装置逆爪ばね	(1)
61		B1314-055-000	SAFETY CLUTCH SMALL LINK PIN	アンゼンソウチショウリンクピン	(1)
62		SD-0640322-TP	HINGE SCREW D=6.35 H=3.2	ダンネジ D=6.35 H=3.2	(2)
63		400-52266	LOWER SHAFT COUPLING PLATE	下軸カップリングスラスト板	1
64		SM-8030402-TP	SCREW M3X0.5 L=4	トメネジ	1
65		231-54057	BEARING ASM.	ベアリングザ (クミ)	1
66		SM-6051602-TP	SCREW M5X0.8 L=16	ロツカクアナボルト M5X0.8 L=16	2
67		231-54107	BEARING BASIS	ベアリングザダイ	1
68		SS-6121860-SP	SCREW 3/16-28 L=18	ヒラネジ 3/16-28 L=18	2
69		231-54701	SAFETY CLUTCH DISK	アンゼンソウチエンパン	1
70		SS-8151150-TP	SCREW 15/64-28 L=10.5	トメネジ 15/64-28 L=10.5	2
71		B1636-158-000	PUSH BUTTON	オクリチヨセツ オシボタン	1
72		B1639-158-000	PUSH BUTTON SPRING	オクリチヨセツ オシボタン バネ	1
73		RE-0400000-K0	E-RING 4	Eガタトメワ 4	1
74		231-54800	SAFETY CLUTCH PUSH BUTTON BUSH	アンゼンソウチオシボタンブッシュ	1
75		231-54552	FRONT METAL HOLDER A	シタジクマエメタルウケ (クミ)	1
76		SM-6065002-TP	SCREW M6 L=50	ロツカクアナボルト M6 L=50	2

3. NEEDLE BAR ROCKING COMPONENTS

針棒搖動關係

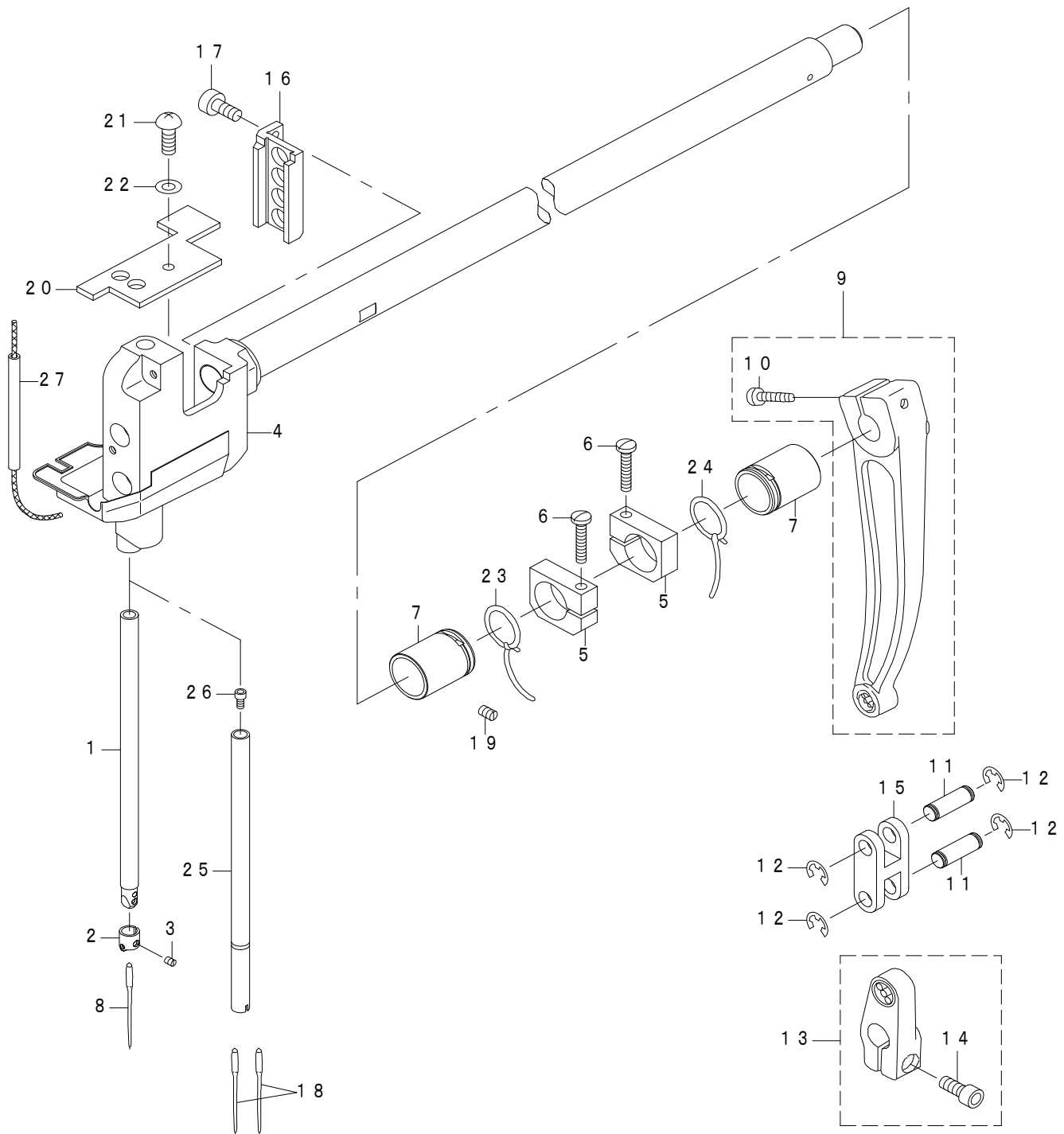

REF.NO	NOTE	PART NO	DESCRIPTION	品名	Qty
1		231-53505	NEEDLE BAR	ハリボウ	1
2		107-08204	NEEDLE BAR THREAD GUIDE	ハリボウイトカケ	1
3		SS-8080410-TP	SCREW 1/8-44 L=3.5	トメネジ 1/8-44 L=3.5	1
4		231-52663	NEEDLE ROD ROCKING BASE SET	ハリボウヨウドウダイ (セット)	1
5		231-53208	THRUST HOLDER	スラストウケ	2
6		SS-7112420-SP	SCREW 11/64-40 L=24	マルヒラネジ 11/64-40 L=24	2
7		231-53109	FRONT METAL	ハリボウヨウドウジクマエメタル	2
8		MC-3210014-00	NEEDLE 134-35 #140	ハリ 134-35 #140	1
9		107-09152	NEEDLE ROD ROCKING LINK ASM.	ハリボウヨウドウカン (クミ)	1
10		SS-6152440-SP	SCREW 15/64-28 L=23.5	ヒラネジ 15/64-28 L=23	(1)
11		107-09202	NEEDLE ROD LINK PIN	ハリボウヨウドウリンクピン	2
12		RE-0600000-K0	E-RING 6	Eガタトメワ 6	4
13		107-09350	FEED ARM ASM.	ハリオクリウデ (クミ)	1
14		SS-6151412-TP	SCREW 15/64-28 L=14	ロツカクアナボルト 15/64-28	(1)
15		107-09400	NEEDLE ROD ROCKING LINK	ハリボウヨウドウリンク	1
16		107-08501	ROLLER GUIDE BASE	コロアンナイダイ	1
17		SM-6041012-TP	SCREW M4X0.7 L=10	ヒラコネジ M4X0.7 L=10	2
18	#01	MC-3210014-00	NEEDLE 134-35 #140	ハリ 134-35 #140	2
19		SS-8120740-SP	SCREW 3/16-28 L=7	トメネジ 3/16-28 L=7	1
20	*	401-88831	FELT	揺動台フェルト (下)	1
21		SM-1040801-SC	SCREW M4X0.7 L=8	サラコネジ M4X0.7 L=8	1
22		WP-0450000-SD	WASHER 4.5X8X0.5	ヒラザガネ 4.5X8X0.5	1
23		CQ-2020000-00	OIL WICK	ユシン	0.2
24		CQ-2020000-00	OIL WICK	ユシン	0.2
25	#01	231-53406	NEEDLE BAR (FOR 2-NEEDLE)	ハリボウ (2ホンバリヨウ)	1
26	#01	SM-6030602-TP	SCREW M3X0.5 L=6	ロツカクアナボルト M3X0.5 L=6	1
27	*	401-88833	OIL WICK_B_ASM	揺動台給油パイプ (組)	1
		NOTE(注記)	#01....FOR LU-2266N-7	LU-2266N-7用	

4. UPPER FEED MECHANISM COMPONENTS

上送り関係

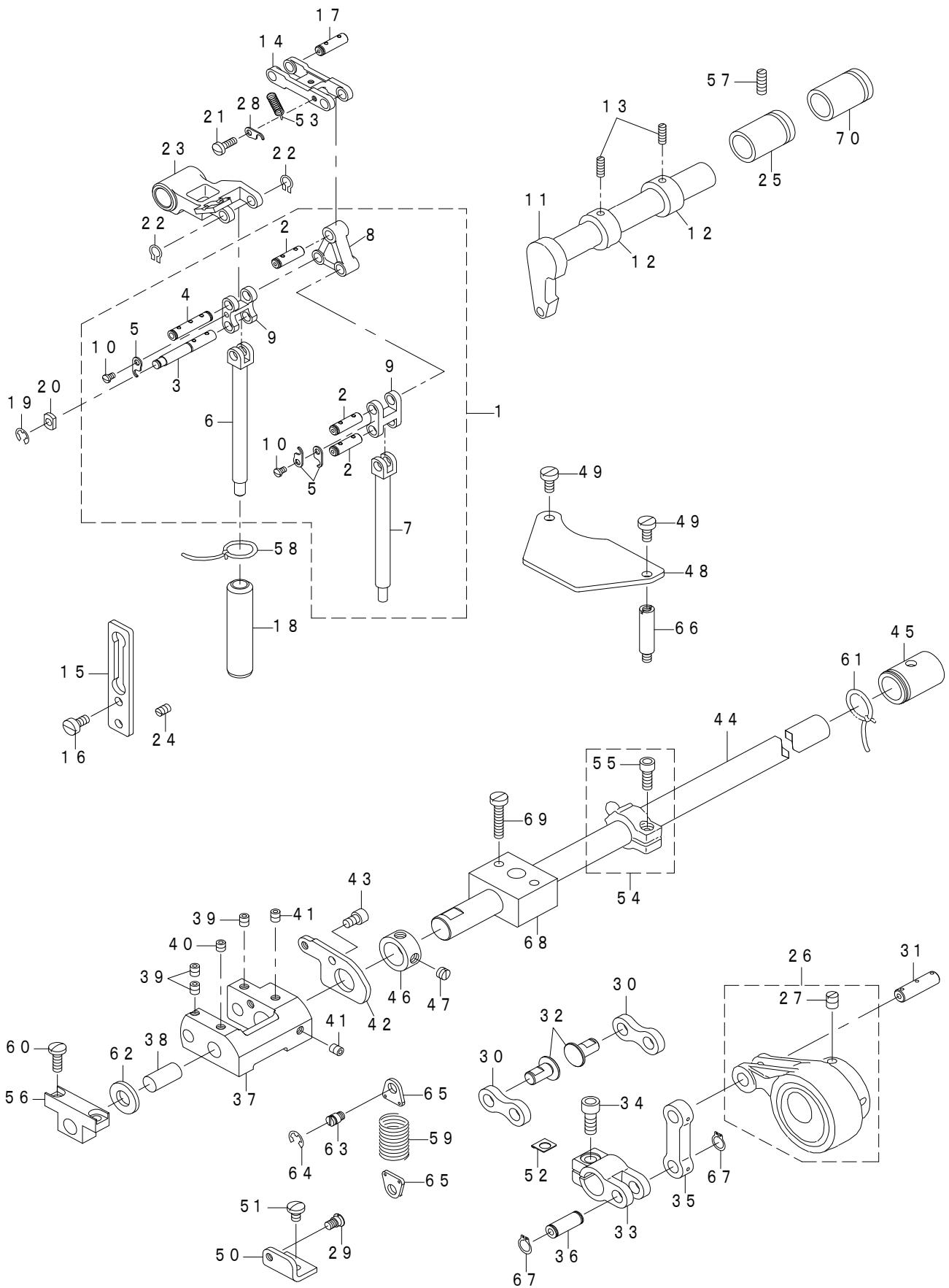

REF.NO	NOTE	PART NO	DESCRIPTION	品名	Qty
1	*	401-71718	UPPER_FEED_ASM	上送り(組)	1
2	*	401-78527	TRIANGLE LEVER SHAFT ASM	三角てこ軸(組)	(3)
3	*	401-78528	PRESSER ROD GUIDE SHAFT ASM	押え棒ガイド軸(組)	(1)
4	*	401-78529	PRESSER ROD SHAFT ASM	押えロッド軸(組)	(1)
5		107-10804	TRIANGLE LEVER SHAFT STOPPER	サンカクテコジクドメ	(3)
6		107-10606	PRESSER ROD	オサエボウ	(1)
7		107-10705	UPPER FEED ROD	ウワオクリボウ	(1)
8		107-10002	TRIANGLE LEVER	サンカクテコ	(1)
9		107-10101	ROCKING LINK	ヨウドウリンク	(2)
10		SS-7080510-TP	SCREW 1/8-44 L=4.5	マルヒラネジ 1/8-44 L=4.5	(2)
11		107-09707	UPPER FEED SHAFT	ウワオクリジク	1
12		SS-8660410-SP	SCREW 1/4-40 L=4.2	トメネジ 1/4-40 L=4.2	4
13		CS-1501011-TH	THRUST COLLAR	スラストウケ	2
14		400-52240	CONNECTION LINK	連結リンク	1
15		107-10408	PRESSER ROD GUIDE	オサエボウガイド	1
16		SS-6121050-SP	SCREW 3/16-28 L=9.5	ヒラネジ 3/16-28 L=9.5	2
17	*	401-78527	TRIANGLE LEVER SHAFT ASM	三角てこ軸(組)	1
18		107-10507	PRESSER ROD LOWER METAL	オサエボウシタメタル	1
19		RE-0400000-K0	E-RING 4	Eガタトメワ 4	1
20		107-10200	PRESSER ROD SQUARE BLOCK	オサエボウガイドカクゴマ	1
21		SS-7080510-TP	SCREW 1/8-44 L=4.5	マルヒラネジ 1/8-44 L=4.5	1
22		RC-0560711-KP	RETAINING RING	Cガタトメワ	2
23		107-11117	PRESSER BAR GUIDE ARM	オサエボウガイドウデ	1
24		SS-8120740-SP	SCREW 3/16-28 L=7	トメネジ 3/16-28 L=7	1
25		107-09608	ROCKING SHAFT METAL	ウワオクリジクマエメタル	1
26		107-13766	ECCENTRIC ROD (SET)	ウワオクリカムロッド(セット)	1
27		SS-8660810-TP	SCREW 1/4-40 L=8	トメネジ 1/4-40 L=8	(2)
28		107-10804	TRIANGLE LEVER SHAFT STOPPER	サンカクテコジクドメ	1
29		229-08909	HINGE SCREW	ヒザアゲヨコボウダンネジ	1
30		401-07949	CONNECTION LINK B	連結リンクB	2
31		107-13808	CONNECTION LINK PIN B	リンクツリンクピンB	1
32		400-52263	CONNECTION LINK B SUPPORT PIN	連結リンクB支持ピン	2
33		107-13907	UPPER FEED CAM	ウワオクリウデ	1
34		SM-6061602-TP	SCREW M6 L=16	ロツカクアナボルト	1
35		107-14004	CONNECTION LINK A	リンクツリンクA	1
36		107-14103	CONNECTION LINK PIN A	リンクツリンクピンA	1
37		107-14202	VERTICAL CHANGE BELT	コウゴジョウゲヘンカンタイ	1
38		107-51303	CHANGE BELT SUPPORT PIN	コウゴジョウゲヘンカンタイシジピン	1
39		SM-8050602-TP	SCREW M5 L=6	トメネジ M5 X 0.8 L=6	3
40		SM-8050502-TP	SCREW M5 L=5	トメネジ	1
41		SM-8050602-TP	SCREW M5 L=6	トメネジ M5 X 0.8 L=6	2
42		107-14400	VERTICAL STOPPER PLATE	コウゴジョウゲストップパー	1
43		SM-6051002-TP	SCREW M5X0.8 L=10	ロツカクアナボルト M5 X 0.8 L=10	1
44		231-56102	VERTICAL CHANGE BELT SHAFT	コウゴジョウゲヘンカンタイジク	1
45		231-55203	HORIZONTAL SHAFT METAL	スイヘイジクメタル	1
46		CS-1501011-TH	THRUST COLLAR	スラストウケ	1
47		SS-8660410-SP	SCREW 1/4-40 L=4.2	トメネジ 1/4-40 L=4.2	2
48		231-56508	VERTICAL STOPPER HOLD PLATE	コウゴジョウゲストップパーウケイタ	1
49		SS-6121010-SP	SCREW 3/16-28 L=10	ヒラネジ 3/16-28 L=10	2
50		107-14905	VERTICAL SHAFT SPRING RACK	コウゴジョウゲジクバネカケ	1
51		SS-7120710-SP	SCREW 3/16-28 L=7	マルヒラネジ 3/16-28 L=7	1
52		107-10903	SPACER A	スペーサA	1
53	*	401-88834	GUIDE_SPRING_A	上送り給油ガイドばね	1
54		107-15258	VERTICAL ADJUSTING ARM ASM.	コウゴジョウゲチヨウセツウデ(クミ)	1
55		SM-6051402-TP	SCREW M5X0.8 L=14	ロツカクアナボルト	(1)
56		231-56409	CHANGE SUPPORT	ヘンカンタイササエ	1
57		SS-8120740-SP	SCREW 3/16-28 L=7	トメネジ 3/16-28 L=7	1
58		CQ-2020000-00	OIL WICK	ユシン	0.2
59		107-16504	VERTICAL SHAFT SPRING	コウゴジョウゲジクバネ	1
60		SS-7121410-TP	SCREW 3/16-28 L=14	マルヒラネジ 3/16-28 L=14	2
61		CQ-2020000-00	OIL WICK	ユシン	0.3
62		101-09809	THRUST WASHER, B	カマジクウワメタル スラストイタ B	1
63		B3416-552-000	CONNECTING ROD HINGE SCREW	ヒザアゲ ヨコボー ダンネジ	1
64		RE-0500000-K0	E-RING	Eガタトメワ 5	1
65		107-13501	SPRING HOOK	コウゴジョウゲジクバネカナグ	2
66		231-56300	STUD	スタッド	1
67		RC-0740811-KP	C-RING	Cガタトメワ 8	2
68		231-56201	VERTICAL METAL	コウゴジョウゲメタル	1
69		SS-6122510-SP	SCREW 3/16-28 L=25	ヒラネジ 3/16-28 L=25	2
70		107-08907	ROCKING SHAFT METAL	ヨウドウジクメタル	1

5. FEED ADJUSTMENT & REVERSE FEED MECHANISM COMPONENTS

送り調節・逆送り関係

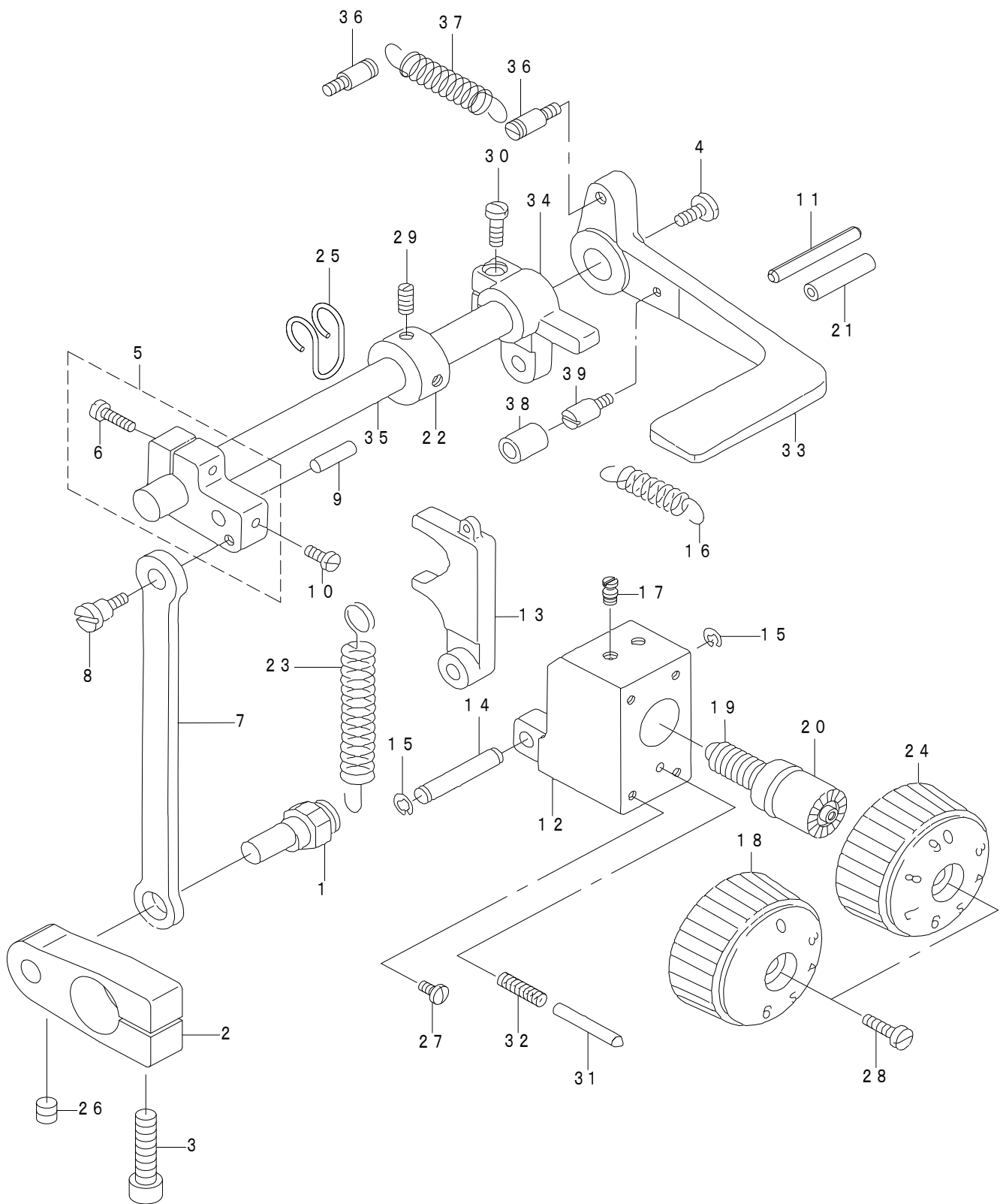

REF.NO	NOTE	PART NO	DESCRIPTION	品名	Qty
1		400-52255	FEED ADJUSTING ECCENTRIC PIN	送り調節偏心ピン	1
2		231-55500	ADJUSTING CHANGE ARM	オクリチョウセツヘンカンウデ	1
3		SM-6062502-TP	SCREW M6 L=25	口ツカクアナボルト M6 L=25	1
4		SS-7620750-SP	SCREW 3/16-32 L=6.5	マルヒラネジ 3/16-32 L=6.5	1
5		107-20555	ADJUSTING ARM ASM.	オクリチヨウセツウデ (クミ)	1
6		SS-7121610-SP	SCREW 3/16-28 L=15.5	マルヒラネジ 3/16-28 L=15.5	(1)
7		107-20407	ADJUSTING CONNECTION RING	オクリチョウセツレンケツカン	1
8		107-25307	ADJUSTING CONNECTION RING PIN	オクリチョウセツレンケツカンピン	1
9		107-21504	FEED ADJUSTING PIN	オクリチョウセツピン	1
10		SS-7110810-SP	SCREW 11/64-40 L=8.0	マルヒラネジ 11/64-40 L=8	1
11		PS-0400322-KP	SPRING PIN 4.0X32	スプリングピン 4.0X32	1
12		400-52241	FEED ADJUSTING BASE A	送り調節台 (A)	1
13		107-20605	ADJUSTING BELT	オクリチョウセツタイ	1
14		229-49101	ROLLER FULCRUM SHAFT	コ口支点軸	1
15		RE-0400000-K0	E-RING 4	Eガタトメワ 4	2
16		107-21306	CHANGE SPRING	チヨウセツタイヘンカンバネ	1
17		260-17400	SPRING RAC	イトムスビウデバネカケ	1
18	#01	231-55955	ADJUSTMENT DIAL ASM.	オクリチヨウセツダイヤル (クミ)	1
19		107-21009	ADJUSTING DIAL SCREW	オクリチヨウセツダイヤルネジ	1
20		RO-1182401-00	O-RING	Oリング	1
21		BT-0600402-EA	OIL TUBE	チューブ	0.1
22		CS-1201011-SH	THRUST COLLAR D=12 W=10	スラストウケ D=12 W=10	1
23		107-22007	PULLING SPRING	オクリチヨウセツタイヒツパリバネ	1
24		107-44308	ADJUSTMENT DIAL	オクリチヨウセツダイヤル	1
25		107-33509	SPRING RACK HOOK	ヒツパリバネカケフック	1
26		SM-8060602-TP	SCREW M6X6	トメネジ M6 L=6	1
27		SS-7110910-SP	SCREW 11/64-40 L=8.5	マルヒラネジ 11/64-40 L=8.5	4
28		SS-6121860-SP	SCREW 3/16-28 L=18	ヒラネジ 3/16-28 L=18	1
29		SS-8660610-TP	SCREW 1/4-40 L=6	トメネジ 1/4-40 L=6	2
30		SS-7121610-SP	SCREW 3/16-28 L=15.5	マルヒラネジ 3/16-28 L=15.5	1
31		107-18401	DIAL PIN	オクリダイヤルピン	1
32		B1148-141-H00	SPRING	オクリ チヨウセツ ピン バネ	1
33		400-52267	BACKWARD FEED LEVER	逆送りレバー	1
34		107-21207	BACKWARD FEED CONNECTION ARM	ギャクオクリレンケツウデ	1
35		231-55401	BACKWARD FEED LEVER SHAFT	ギャクオクリレバーシフト	1
36		400-23289	SPRING SUSPENSION	ギャクオクリレバーバネカケ	2
37		D2515-232-D00	TORSION SPRING	イタカム ヒツパリイタ カエシバネ	1
38		101-19907	CUSHION	ギャクオクリレバー ゴムワ	1
39		B1114-280-000	PIN	ピン	1
		NOTE(注記)	#01....FOR LU-2266N-7	LU-2266N-7用	

6. LOWER FEED MECHANISM COMPONENTS

下送り関係

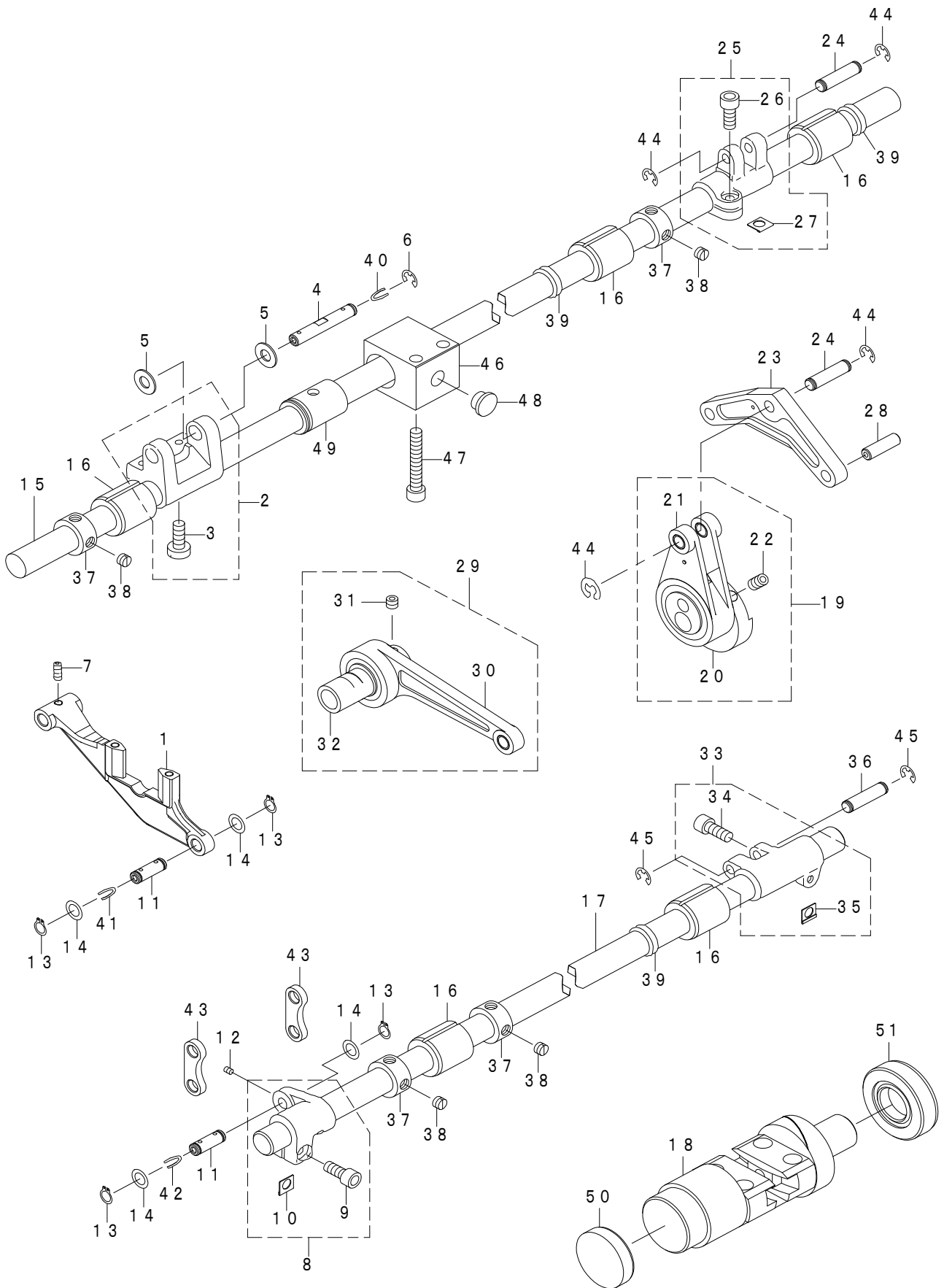

REF.NO	NOTE	PART NO	DESCRIPTION	品名	Qty
1	*	401-12293	FEED_BASE	送り台	1
2		107-17668	FEED BASE ARM ASM.	スイヘイオクリダイウデ (セット)	1
3		SM-6061650-TP	SCREW	ヒラネジ M6 L=16	(2)
4		400-52258	FEED BASE SHAFT	水平送り台軸	1
5		107-46709	WASHER	オクリダイスラストザガネ	2
6		RE-0500000-K0	E-RING	Eガタトメワ 5	1
7		SS-8110422-TP	SCREW 11/64-40 L=4	トメネジ 11/64-40 L=4	1
8		107-18658	VERTICAL FEED ARM ASM.	ジョウゲオクリウデ (クミ)	1
9		SS-6151412-TP	SCREW 15/64-28 L=14	ロツカクアナボルト 15/64-28	(1)
10		107-10903	SPACER A	スベーサA	(1)
11		107-18906	VERTICAL FEED LINK SHAFT	ジョウゲオクリリンクジク	2
12		SM-8030402-TP	SCREW M3X0.5 L=4	トメネジ	1
13		RC-0650811-KP	RETAINING RING	Cガタトメワ	4
14		WP-0740516-SP	WASHER 7.4X11.8X0.5	ヒラザガネ 7.4X11.8X0.5	4
15		231-55005	HORIZONTAL FEED SHAFT	スイヘイオクリジク	1
16		107-18203	FEED SHAFT FRONT METAL	スイヘイオクリジクマエメタル	5
17		231-55708	VERTICAL FEED SHAFT	ジョウゲオクリジク	1
18		107-19052	FEED CHANGE BELT ASM.	オクリヘンカンタイ クミ	1
19		107-19664	HORIZONTAL FEED ROD	スイヘイオクリロッド (セット)	1
20		107-19201	HORIZONTAL FEED CAM	スイヘイオクリカム	(1)
21		107-19656	HORIZONTAL FEED ROD ASM.	スイヘイオクリロッド (クミ)	(1)
22		SS-8661012-TP	SCREW	トメネジ	(2)
23		107-19300	BELL CRANK	ベルクランク	1
24		107-18005	FEED ARM SHAFT	オクリウデジク	2
25		107-18153	FEED SHAFT ARM ASM.	オクリジクウデ (クミ)	1
26		SM-6061552-TP	SCREW M6 L=15	ロツカクアナボルト	(1)
27		107-10903	SPACER A	スベーサA	(1)
28		107-19508	ADJUSTING BLOCK SHAFT	オクリチョウセツカクゴマジク	1
29		107-19961	VERTICAL FEED ROD ASM.	ジョウゲオクリロッド (クミ)	1
30		107-19953	VERTICAL FEED ROD COMPL.	ジョウゲオクリロッド (ケツゴウ)	(1)
31		SM-8060552-TP	SCREW M6 L=5	トメネジ	(2)
32		107-20001	VERTICAL FEED CAM	ジョウゲオクリカム	(1)
33		107-18153	FEED SHAFT ARM ASM.	オクリジクウデ (クミ)	1
34		SM-6061552-TP	SCREW M6 L=15	ロツカクアナボルト	(1)
35		107-10903	SPACER A	スベーサA	(1)
36		107-18005	FEED ARM SHAFT	オクリウデジク	1
37		CS-1501011-TH	THRUST COLLAR	スラストウケ	4
38		SS-8660410-SP	SCREW 1/4-40 L=4.2	トメネジ 1/4-40 L=4.2	8
39		137-07500	OIL SEAL	ウワジク マエメタル オイルシール	3
40		CQ-2020000-00	OIL WICK	ユシン	0.1
41		CQ-2020000-00	OIL WICK	ユシン	0.1
42		CQ-2020000-00	OIL WICK	ユシン	0.1
43		107-18500	VERTICAL LINK	オクリダイジョウゲリンク	2
44		RE-0500000-K0	E-RING	Eガタトメワ 5	4
45		RE-0500000-K0	E-RING	Eガタトメワ 5	2
46		231-55104	HORIZONTAL SHAFT INNER METAL	スイヘイジクナカメタル	1
47		SM-6064002-TP	SCREW M6 L=40	ロツカクアナボルト M6 L=40	2
48		TA-1050504-R0	RUBBER PLUG	トメセン	1
49		231-55203	HORIZONTAL SHAFT METAL	スイヘイジクメタル	1
50		107-19706	CHANGE BELT OIL SEAL A	ヘンカンタイオイルシールA	1
51		107-19805	CHANGE BELT OIL SEAL B	ヘンカンタイオイルシールB	1

7. RIGHT HOOK SHAFT BASE THREAD TRIMMER COMPONENTS

右釜軸台糸切り関係

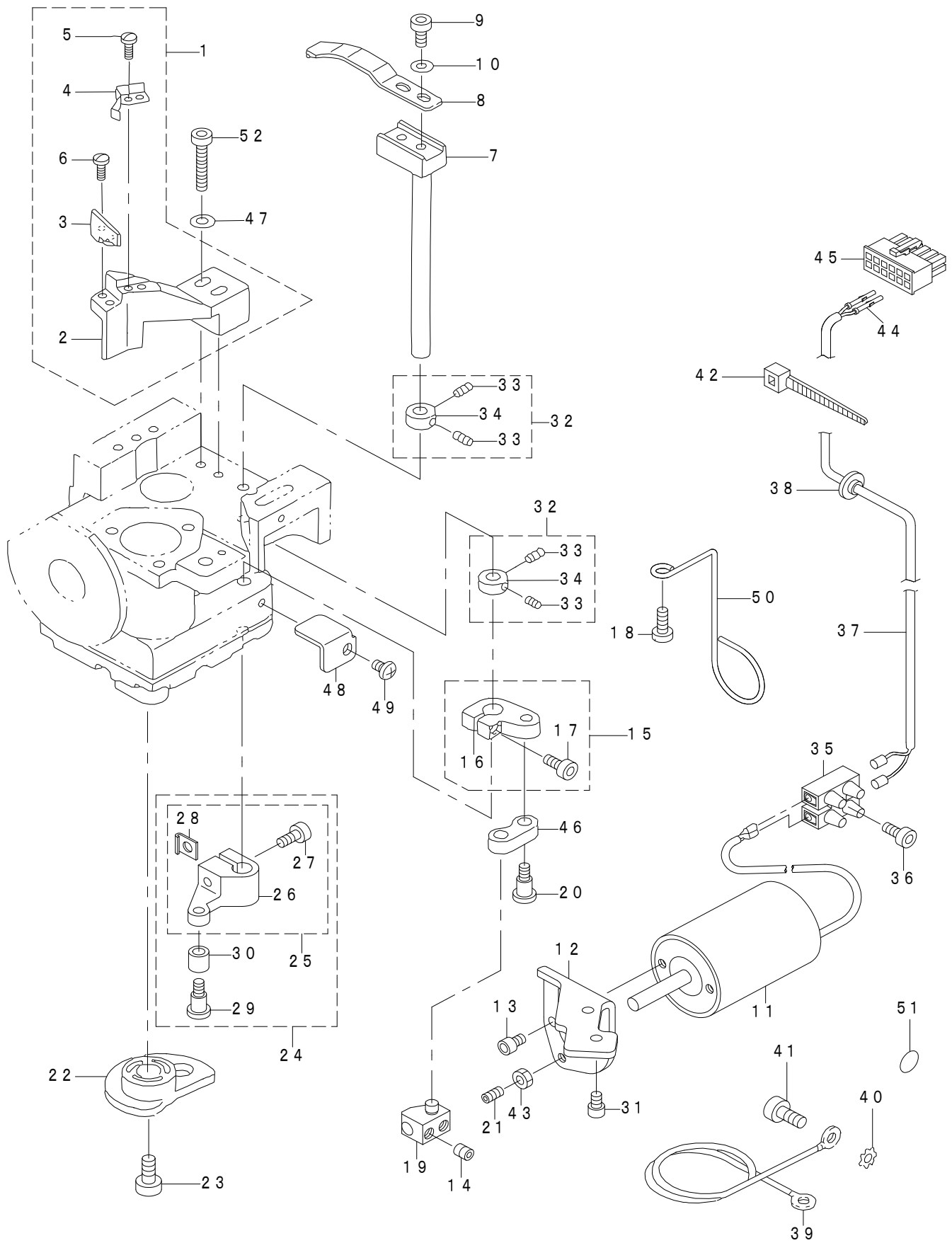

REF.NO	NOTE	PART NO	DESCRIPTION	品名	Qty
1		107-26552	FIXED KNIFE BASE ASM.	コテイメスダイ クミ	1
2		107-26503	FIXED KNIFE BASE	コテイメスダイ	(1)
3		107-26404	FIXED KNIFE	コテイメス	(1)
4		107-26909	CLAMP SPRING	クランプバネ	(1)
5		SS-7060610-SP	SCREW 3/32-56 L=5.5	マルヒラネジ 3/32-56 L=5.5	(2)
6		SS-7060610-SP	SCREW 3/32-56 L=5.5	マルヒラネジ 3/32-56 L=5.5	(2)
7		107-26800	MOVING KNIFE SHAFT	ドゥメスジク	1
8		107-26305	MOVING KNIFE	ドゥメス	1
9		SM-6030802-TP	SCREW M3X0.5 L=8	ロツカクアナボルト M3X0.5 L=8	2
10		WP-0320501-SC	WASHER M3	ヒラザガネ 3.2X7X0.5	2
11		107-72804	THREAD CUTTING SOLENOID	イトキリソレノイド	1
12		107-72309	SOLENOID FITTING PLATE RIGHT	イトキリソレノイドトリツケイタ (ミギ)	1
13		SM-6040602-TP	SCREW M4 L=6	ロツカクアナボルト M4X0.7 L=6	2
14		SM-8050602-TP	SCREW M5 L=6	トメネジ M5X0.8 L=6	2
15		107-27857	DRIVING ARM B ASM.	ドゥメスクドゥウデB (クミ)	1
16		107-27808	DRIVING ARM B	ドゥメスクドゥウデB	(1)
17		SM-6041202-TP	SCREW M4X0.7 L=12	ロツカクアナボルト	(1)
18		SS-6111140-SP	SCREW 11/64-40 L=11	ヒラネジ 11/64-40 L=11	1
19		107-54505	THREAD CUTTING SOLENOID ARM	イトキリソレノイドウデ	1
20		SD-0500481-TP	HINGE SCREW D=5 H=4.8	ダンネジ D=5 H=4.8	1
21		SM-8040802-TP	SCREW M4X8	トメネジ M4X0.7 L=8	1
22		107-27709	THREAD CUTTING CAM	イトキリカム	1
23		SM-6041202-TP	SCREW M4X0.7 L=12	ロツカクアナボルト	3
24		107-28160	DRIVING ARM A COMPL.	ドゥメスクドゥウデA (ケツゴウ)	1
25		107-28152	DRIVING ARM A ASM.	ドゥメスクドゥウデA (クミ)	(1)
26		107-28103	DRIVING ARM A	ドゥメスクドゥウデA	(1)
27		SM-6051402-TP	SCREW M5X0.8 L=14	ロツカクアナボルト	(1)
28		107-11406	SPACER B	スパーサB	(1)
29		SD-0500721-SP	HINGE SCREW D=5 H=7.2	ダンネジ D=5 H=7.2	(1)
30		B3031-141-H00	CONNECTING STUD	ダキガイドコロ	(1)
31		SM-6040602-TP	SCREW M4 L=6	ロツカクアナボルト M4X0.7 L=6	2
32		401-01351	THRUST COLLAR ASM.	スラスト受け(組)	2
33		SS-8110422-TP	SCREW 11/64-40 L=4	トメネジ 11/64-40 L=4	(2)
34		229-17009	THRUST COLLAR	下軸スラスト受け前	(1)
35		107-28301	TERMINAL BASE	タンシダイ	1
36		SM-6031202-TP	SCREW M3X0.5 L=12	ロツカクアナボルト	1
37		HW-5001400-00	2-C CABLE	キャブタイヤコード 0.18X12X2	1
38		107-32204	CORD BUSH	コードブッシュ	1
39	#01	107-41759	GROUND WIRE ASM.	グラウンドセンクミ	1
40		WT-0530002-KS	TOOTHED WASHER D=5.3	ハツキザガネ D=5.3	1
41		SS-6111140-SP	SCREW 11/64-40 L=11	ヒラネジ 11/64-40 L=11	1
42		EA-9500B02-00	CABLE BAND 150	ケツクバンド 150	1
43		NM-6040001-SC	NUT M4	ロツカクナツト M4	1
44		HK-0346400-0B	PIN CONTACT	ピンコンタクト	2
45		HK-0346101-20	HOUSING 12P	ハウジング 12P	1
46		107-27907	DRIVING LINK B	ドゥメスクドゥウリンクB	1
47		WP-0520656-SA	WASHER 5.2X9.5X0.6	ヒラザガネ 5.2X9.5X0.6	2
48		107-54604	SOLENOID ARM GUIDE PLATE	ソレノイドウデガイドイタ	1
49		SM-4040601-SB	SCREW M4 L=6	ナベコネジ M4X0.7 L=6	1
50		231-51509	CORD GUIDE	コードアンナイ	1
51		229-01805	GROUND MARK	グラウンドマーク	1
52		SM-6052502-TP	SCREW M5X0.8 L=25	ロツカクアナボルト	2
		NOTE(注記)	#01....FOR YU(HEAD WHEN DELIVERING ONLY.)	YU 向け (頭部出荷時のみ)	

8. LEFT HOOK SHAFT BASE THREAD TRIMMER COMPONENTS(FOR LU-2266N-7)

左釜軸台糸切り関係 (LU-2266N-7用)

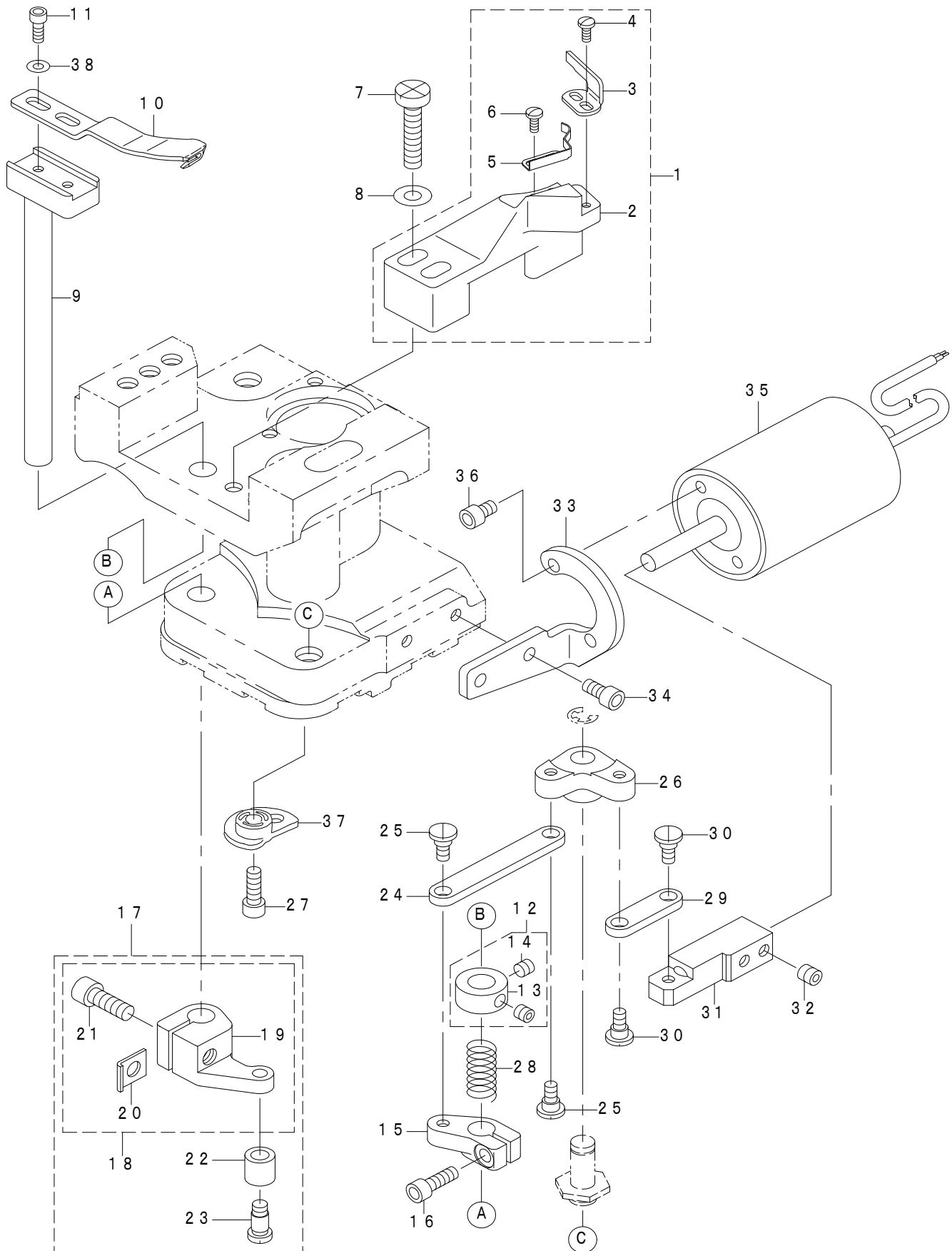

REF.NO	NOTE	PART NO	DESCRIPTION	品名	Qty
1		107-26552	FIXED KNIFE BASE ASM.	コティメスダイ クミ	2
2		107-26503	FIXED KNIFE BASE	コティメスダイ	(1)
3		107-26404	FIXED KNIFE	コティメス	(1)
4		SS-7060610-SP	SCREW 3/32-56 L=5.5	マルヒラネジ 3/32-56 L=5.5	(2)
5		107-26909	CLAMP SPRING	クランプバネ	(1)
6		SS-7060610-SP	SCREW 3/32-56 L=5.5	マルヒラネジ 3/32-56 L=5.5	(2)
7		SM-6052502-TP	SCREW M5X0.8 L=25	ロツカクアナボルト	2
8		WP-0520656-SA	WASHER 5.2X9.5X0.6	ヒラザガネ 5.2X9.5X0.6	2
9		107-26800	MOVING KNIFE SHAFT	ドゥメスジク	1
10		107-26305	MOVING KNIFE	ドゥメス	1
11		SM-6030802-TP	SCREW M3X0.5 L=8	ロツカクアナボルト M3X0.5 L=8	2
12		401-01351	THRUST COLLAR ASM.	スラスト受け(組)	1
13		229-17009	THRUST COLLAR	下軸スラスト受け前	(1)
14		SS-8110422-TP	SCREW 11/64-40 L=4	トメネジ 11/64-40 L=4	(2)
15		107-71806	DRIVING ARM C	ドゥメスクドウウデC	1
16		SM-6041202-TP	SCREW M4X0.7 L=12	ロツカクアナボルト	1
17		107-28160	DRIVING ARM A COMPL.	ドゥメスクドウウデA (ケツゴウ)	1
18		107-28152	DRIVING ARM A ASM.	ドゥメスクドウウデA (クミ)	(1)
19		107-28103	DRIVING ARM A	ドゥメスクドウウデA	(1)
20		107-11406	SPACER B	スペーサB	(1)
21		SM-6051402-TP	SCREW M5X0.8 L=14	ロツカクアナボルト	(1)
22		B3031-141-H00	CONNECTING STUD	ダキガイドコロ	(1)
23		SD-0500721-SP	HINGE SCREW D=5 H=7.2	ダンネジ D=5 H=7.2	(1)
24		107-71905	DRIVING LINK A	ドゥメスクドウリンクA	1
25		SD-0500301-SP	HINGE SCREW D=5 H=3	ダンネジ D=5 H=3	2
26		107-72507	DRIVING ARM E	ドゥメスクドウウデE	1
27		SM-6041202-TP	SCREW M4X0.7 L=12	ロツカクアナボルト	3
28		B2311-019-000	TENSION SPRING	バネ	1
29		107-72002	DRIVING LINK B	ドゥメスクドウリンクB	1
30		SD-0500301-SP	HINGE SCREW D=5 H=3	ダンネジ D=5 H=3	2
31		107-72101	SOLENOID ARM LEFT	イトキリソレノイドウデ (ヒダリ)	1
32		SM-8050502-TP	SCREW M5 L=5	トメネジ	2
33		107-72200	MAGNET FITTING BASE LEFT	イトキリソレノイドトリツケイタ (ヒダリ)	1
34		SM-6040802-TP	SCREW M4X0.7 L=8	ロツカクアナボルト	2
35		107-72804	THREAD CUTTING SOLENOID	イトキリソレノイド	1
36		SM-6040602-TP	SCREW M4 L=6	ロツカクアナボルト M4X0.7 L=6	2
37		107-27709	THREAD CUTTING CAM	イトキリカム	1
38		WP-0320501-SC	WASHER M3	ヒラザガネ 3.2X7X0.5	2

9. RIGHT HOOK SHAFT BASE & HOOK COMPONENTS

右釜軸台・釜關係

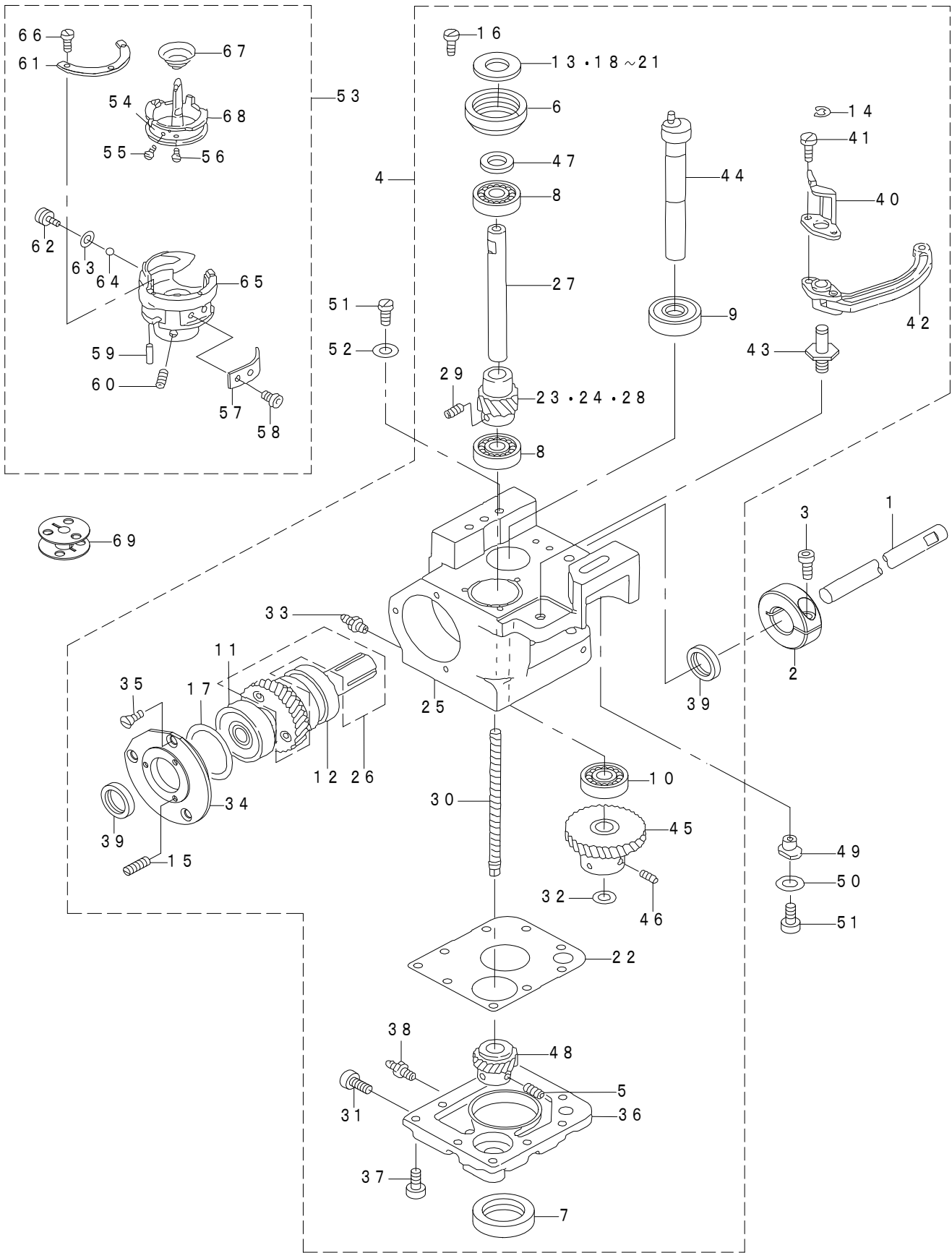

REF.NO	NOTE	PART NO	DESCRIPTION	品名	Qty
1	#02	107-22403	LOWER SHAFT B	シタジク B	1
2		400-52253	SET COLLAR	下軸セットカラー	1
3		SM-6051402-TP	SCREW M5X0.8 L=14	ロツカクアナボルト	1
4		107-70352	HOOK SHAFT BASE RIGHT ASM.	カマジクダイ (ミギ) クミ	1
5		SM-8050502-TP	SCREW M5 L=5	トメネジ	(2)
6		107-55601	BEARING COLLAR	カマジクベアリングウケ	(1)
7		107-26107	OIL SEAL	オープナージクオイルシール	(1)
8		B1215-804-000	BALL BEARING D	シユジク ボールベアリング D	(2)
9		SB-1100009-00	BEARING	コロガリジクウケ	(1)
10		SB-1100010-00	BEARING	コロガリジクウケ	(1)
11		SB-1150004-00	RADIAL BEARING	ラジアルジクウケ	(1)
12		SB-1150009-00	BEARING	コロガリジクウケ	(2)
13	#01	101-11201	THRUST WASHER F	カマジクウワメタル スラストイタ 1. 4	(1)
14		RE-0400000-K0	E-RING 4	E ガタトメワ 4	(1)
15		SS-8080610-SP	SCREW 1/8-44 L=5.5	トメネジ 1 / 8 - 44 L = 5. 5	(3)
16		SS-6111140-SP	SCREW 11/64-40 L=11	ヒラネジ 11 / 64 - 40 L = 11	(3)
17		RO-3573501-00	O-RING	Oリング	(1)
18	#01	101-12605	THRUST WASHER 1.7	カマジクウワメタル スラストイタ 1. 7	(1)
19	#01	101-12704	THRUST WASHER 1.8	カマジクウワメタル スラストイタ 1. 8	(1)
20	#01	101-09809	THRUST WASHER B	カマジクウワメタル スラストイタ B	(1)
21	#01	101-12506	THRUST WASHER 1.6	カマジクウワメタル スラストイタ 1. 6	(1)
22		107-70402	HOOK SHAFT BOTTOM PACKING	カマジクダイシタイタパッキン	(1)
23	#01	107-39308	HOOK SHAFT SCREW GEAR	カマジクネジハグルマ	(1)
24	#01	107-39407	HOOK SHAFT SCREW GEAR	カマジクネジハグルマ	(1)
25		107-70303	HOOK SHAFT BASE RIGHT	イトキリカマジクダイ (ミギ)	(1)
26		107-22353	LOWER SHAFT A ASM.	シモジク A (クミ)	(1)
27		107-23708	HOOK SHAFT	カマジク	(1)
28	#01	107-23807	SCREW GEAR	カマジクネジハグルマ	(1)
29		SM-8050502-TP	SCREW M5 L=5	トメネジ	(2)
30		107-23906	LUBRICATING SHAFT	キュウユジク	(1)
31		SM-4030601-SC	SCREW M3X6	ナベコネジ M3X0. 5 L=6	(1)
32		RO-0982401-00	RUBBER RING	Oリング	(1)
33		SQ-1150451-MZ	CONNECTING SCREW	チュウブレンケツネジ	(1)
34		107-24201	BEARING HOLDER	シタジクベアリングホルダー	(1)
35		SS-1110840-SP	SCREW 11/64-40 L=8	サラネジ 11 / 64 - 40 L = 8	(3)
36		107-75302	HOOK SHAFT LOWER PLATE RIGHT	カマジクダイシタイタ (ミギ)	(1)
37		SM-6041002-TP	SCREW M4 L=10	六角穴ボルト M4X0. 7 L=10	(9)
38		SQ-1150501-SD	CONNECTING SCREW	チュウブレンケツネジ	(1)
39		107-24805	OIL SEAL	シタジクオイルシール	(2)
40		107-25000	OPENER	オープナー	(1)
41		SS-6080610-TP	SCREW 1/8-44 L=6	ヒラネジ 1 / 8 - 44 L = 6	(2)
42		107-25158	OPENER ARM COMPL.	オープナーウデ (ケツゴウ)	(1)
43		107-70501	OPNER ARM SHAFT B	オープナーウデジク B	(1)
44		107-25604	OPENER SHAFT	オープナージク	(1)
45		400-63991	OPENER_SHAFT_SCREW_GEAR	オープナー軸はすば歯車	(1)
46		SM-8050502-TP	SCREW M5 L=5	トメネジ	(2)
47		107-24706	BEARING SPACER	カマジクベアリングスペーサー	(1)
48		400-63992	HOOK_SHAFT_SCREW_GEAR	釜軸はすば歯車	(1)
49		400-52244	HOOK SHAFT BASE ECCENTRIC PIN	釜軸台偏心ピン	1
50		WP-0651056-SH	WASHER 6.5X11X1	ヒラザガネ 6. 5 X 11 X 1	1
51		SM-6062002-TP	SCREW M6 L=20	ロツカクアナボルト M6 L=20	2
52		WP-0621016-SH	WASHER	ヒラザガネ	1
53		107-61252	HOOK ASM.	カマ (クミ)	1
54		107-22908	TENSION SPRING	シタイトチョウシバネ	(1)
55		107-23302	ADJUSTING SCREW	シタイトチョウシバネ チョウセツネジ	(1)
56		107-23401	TENSION SPRING SETSCREW	シタイトチョウシバネ トメネジ	(1)
57		107-23013	NEEDLE HOLDER	ハリウケ	(1)
58		107-23203	NEEDLE HOLDER SETSCREW	ハリウケ トメネジ	(2)
59		107-28509	FILTER	ユリョウチョウセツフィルター	(1)
60		SM-8050602-TP	SCREW M5 L=6	トメネジ M5X0. 8 L=6	(2)
61		107-22809	INNER HOOK PRESSER	ウチガマオサエ	(1)
62		107-22601	ADJUSTING SCREW	ユリョウチヨウセツネジ	(1)
63		107-28707	RUBBER RING	ユリョウチヨウセツネジ Oリング	(1)
64		107-28400	URETHAN BALL	ウレタンボール	(1)
65		107-52418	OUTER HOOK	ソトガマ	(1)
66		107-23104	PRESSER SETSCREW	ウチガマオサエ トメネジ	(3)
67		107-23500	IDLING PREVENTION SPRING	クウテンボウシバネ	(1)
68		107-61203	INNER HOOK	ナカガマ	(1)
69		107-59603	ALUMINUM BOBBIN (DOUBLE-CUT)	アルミボビン (ローレットツキ)	1
		NOTE(注記)	#01....SELECTIVE PARTS #02....FOR LU-2216N-7	選択部品 LU-2216N-7用	

10. LEFT HOOK SHAFT BASE COMPONENTS(FOR LU-2266N-7)

左釜軸台關係 (LU-2266N-7用)

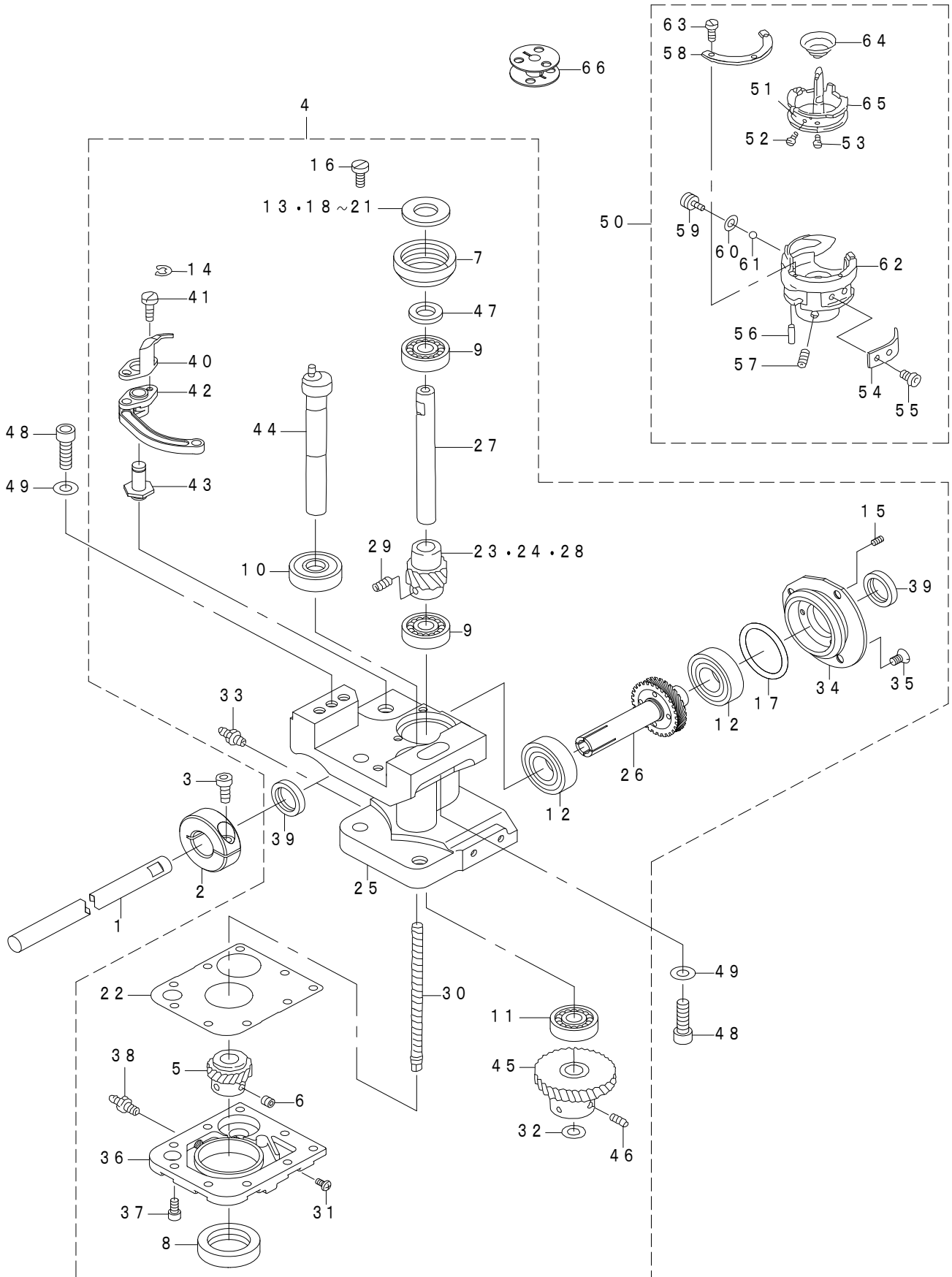

REF.NO	NOTE	PART NO	DESCRIPTION	品名	Qty
1		107-72705	LOWER SHAFT C	シモジクC	1
2		400-52253	SET COLLAR	下軸セットカラー	1
3		SM-6051402-TP	SCREW M5X0.8 L=14	ロツカクアナボルト	1
4		107-71756	HOOK SHAFT BASE LEFT ASM.	カマジクダイ (ヒダリ) クミ	1
5		400-63992	HOOK_SHAFT_SCREW_GEAR	釜軸はすば歯車	(1)
6		SM-8050502-TP	SCREW M5 L=5	トメネジ	(2)
7		107-55601	BEARING COLLAR	カマジクベアリングウケ	(1)
8		107-26107	OIL SEAL	オープナージクオイルシール	(1)
9		B1215-804-000	BALL BEARING D	シユジク ボールベアリング D	(2)
10		SB-1100009-00	BEARING	コロガリジクウケ	(1)
11		SB-1100010-00	BEARING	コロガリジクウケ	(1)
12		SB-1150004-00	RADIAL BEARING	ラジアルジクウケ	(2)
13	#01	101-11201	THRUST WASHER F	カマジクウワメタル スラストイタ 1. 4	(1)
14		RE-0400000-K0	E-RING 4	E ガタトメワ 4	(1)
15		SS-8080610-SP	SCREW 1/8-44 L=5.5	トメネジ 1/8-44 L=5. 5	(3)
16		SS-6111140-SP	SCREW 11/64-40 L=11	ヒラネジ 11/64-40 L=11	(3)
17		RO-3573501-00	O-RING	Oリング	(1)
18	#01	101-12605	THRUST WASHER 1.7	カマジクウワメタル スラストイタ 1. 7	(1)
19	#01	101-12704	THRUST WASHER 1.8	カマジクウワメタル スラストイタ 1. 8	(1)
20	#01	101-09809	THRUST WASHER B	カマジクウワメタル スラストイタ B	(1)
21	#01	101-12506	THRUST WASHER 1.6	カマジクウワメタル スラストイタ 1. 6	(1)
22		107-70402	HOOK SHAFT BOTTOM PACKING	カマジクダイシタイタパッキン	(1)
23	#01	107-39308	HOOK SHAFT SCREW GEAR	カマジクネジハグルマ	(1)
24	#01	107-39407	HOOK SHAFT SCREW GEAR	カマジクネジハグルマ	(1)
25		107-71707	HOOK SHAFT BASE LEFT	イトキリカマジクダイ (ヒダリ)	(1)
26		107-22353	LOWER SHAFT A ASM.	シモジクA (クミ)	(1)
27		107-23708	HOOK SHAFT	カマジク	(1)
28		107-23807	SCREW GEAR	カマジクネジハグルマ	(1)
29		SM-8050502-TP	SCREW M5 L=5	トメネジ	(2)
30		107-23906	LUBRICATING SHAFT	キュウユジク	(1)
31		SM-4030601-SC	SCREW M3X6	ナベコネジ M3X0. 5 L=6	(1)
32		RO-0982401-00	RUBBER RING	Oリング	(1)
33		SQ-1150451-MZ	CONNECTING SCREW	チユ-ブレンケツネジ	(1)
34		107-24201	BEARING HOLDER	シタジクベアリングホルダー	(1)
35		SS-1110840-SP	SCREW 11/64-40 L=8	サラネジ 11/64-40 L=8	(3)
36		107-72408	HOOK SHAFT LOWER PLATE LEFT	カマジクダイシタイタ (ヒダリ)	(1)
37		SM-6040802-TP	SCREW M4X0.7 L=8	ロツカクアナボルト	(9)
38		SQ-1150501-SD	CONNECTING SCREW	チユウブレンケツネジ	(1)
39		107-24805	OIL SEAL	シタジクオイルシール	(2)
40		107-25000	OPENER	オープナー	(1)
41		SS-6080610-TP	SCREW 1/8-44 L=6	ヒラネジ 1/8-44 L=6	(2)
42		107-25158	OPENER ARM COMPL.	オープナーウデ (ケツゴウ)	(1)
43		107-70501	OPNER ARM SHAFT B	オープナーウデジクB	(1)
44		107-25604	OPENER SHAFT	オープナージク	(1)
45		400-63991	OPENER_SHAFT_SCREW_GEAR	オープナー軸はすば歯車	(1)
46		SM-8050502-TP	SCREW M5 L=5	トメネジ	(2)
47		107-24706	BEARING SPACER	カマジクベアリングスペーサー	(1)
48		SM-6062002-TP	SCREW M6 L=20	ロツカクアナボルト M6 L=20	2
49		WP-0621016-SH	WASHER	ヒラザガネ	2
50		107-61252	HOOK ASM.	カマ (クミ)	2
51		107-22908	TENSION SPRING	シタイトチョウシバネ	(1)
52		107-23302	ADJUSTING SCREW	シタイトチョウシバネ チョウセツネジ	(1)
53		107-23401	TENSION SPRING SETSCREW	シタイトチョウシバネ トメネジ	(1)
54		107-23013	NEEDLE HOLDER	ハリウケ	(1)
55		107-23203	NEEDLE HOLDER SETSCREW	ハリウケ トメネジ	(2)
56		107-28509	FILTER	ユリヨウチョウセツフィルター	(1)
57		SM-8050602-TP	SCREW M5 L=6	トメネジ M5 X 0. 8 L=6	(2)
58		107-22809	INNER HOOK PRESSER	ウチガマオサエ	(1)
59		107-22601	ADJUSTING SCREW	ユリヨウチヨウセツネジ	(1)
60		107-28707	RUBBER RING	ユリヨウチヨウセツネジOリング	(1)
61		107-28400	URETHAN BALL	ウレタンボール	(1)
62		107-52418	OUTER HOOK	ソトガマ	(1)
63		107-23104	PRESSER SETSCREW	ウチガマオサエ トメネジ	(3)
64		107-23500	IDLING PREVENTION SPRING	クウテンボウシバネ	(1)
65		107-61203	INNER HOOK	ナカガマ	(1)
66		107-59603	ALUMINUM BOBBIN (DOUBLE-CUT)	アルミボビン (ローレットツキ)	1
		NOTE(注記)	#01....SELECTIVE PARTS	選択部品	

11. THREAD TENSION COMPONENTS

糸調子関係

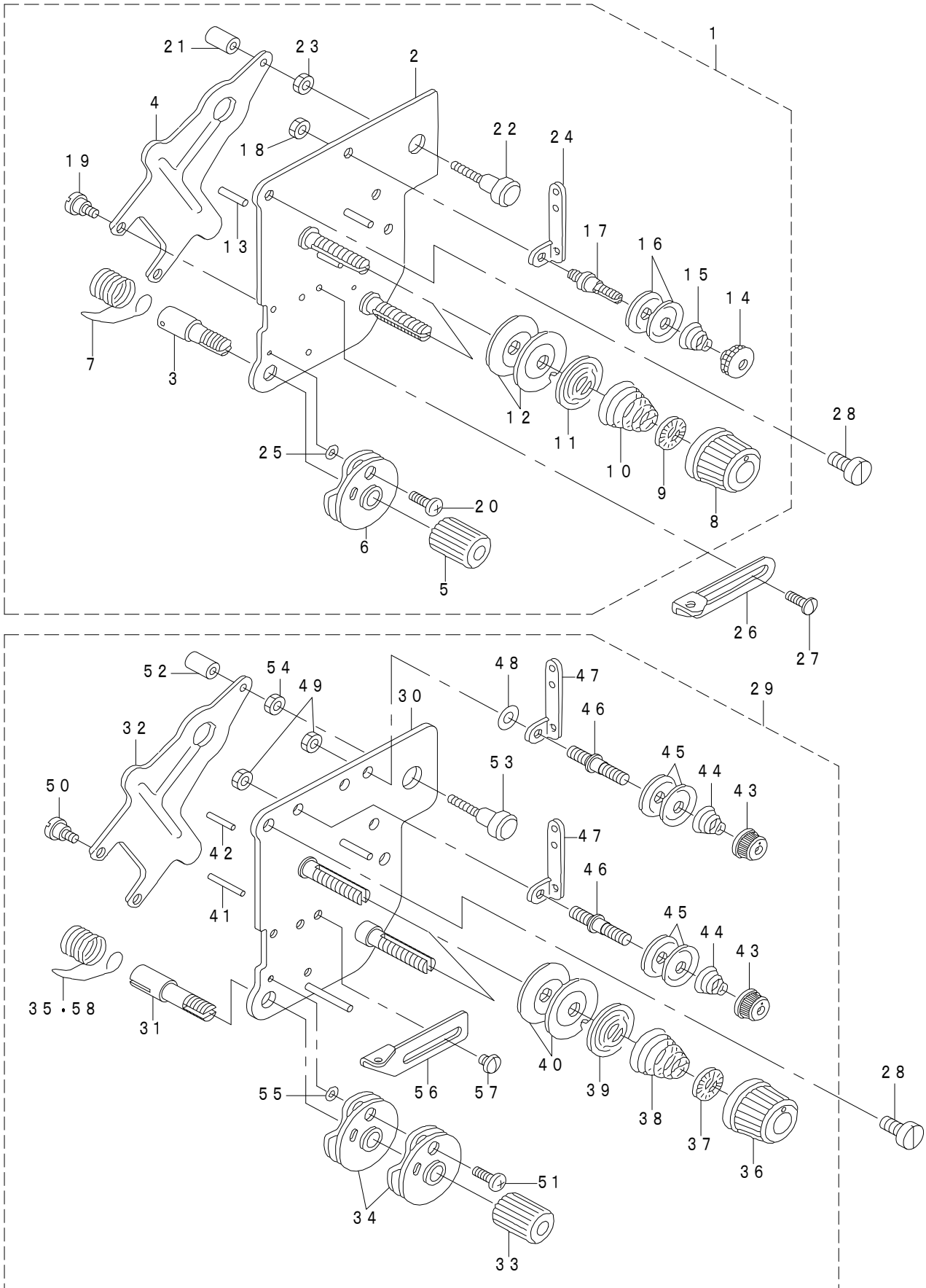

REF.NO	NOTE	PART NO	DESCRIPTION	品名	Qty
1	#02	107-02561	THREAD TENSION ASM.	イトチョウシ クミ	1
2		107-02553	THREAD TENSION JUNCTION	イトチョウシダイイタ ケツゴウ	(1)
3		103-20109	SCREW STUD	イトトリバネジク	(1)
4		107-02603	THREAD LOOSENING PLATE	イトクルマメイタ	(1)
5		103-20208	THREED TENSION STUD NUT	イトトリバネジクナツト	(1)
6		107-41452	THREAD TAKE-UP GUIDE ASM.	イトトリバネアンナイ (クミ)	(1)
7		107-02405	THREAD TAKE-UP SPRING	イトトリバネ	(1)
8		107-44704	THREAD TENSION NUT	イトチョウシナツト	(2)
9		107-44803	ROTATION AND STOP	イトチョウシサラカイテンドメ	(2)
10		B3129-012-A00	TENSION SPRING	イトチヨ-シバネ A	(2)
11		107-44902	THREAD TENSION PLATE SUPPERSSION	イトチョウシサラオサエ	(2)
12		401-13091	THREAD TENSION DISK	糸調子皿	(4)
13		107-41601	THREAD LOOSEN PIN	イトクルマメピン	(2)
14		B3216-047-000	BOBBIN WINDER TENSION NUT	イトチヨ-シ ナツト	(1)
15		D3168-555-H0B	TENSION SPRING NO.1	ダイ1 イトチョウシバネ	(1)
16		107-41106	FIRST THREAD TENSION PLATE	ダイイチイトチョウシサラ	(2)
17		107-03304	FIRST THREAD TENSION BAR	ダイイチイトチョウシボウ	(1)
18		NS-6110310-SP	NUT 11/64-40	ロツカクナツト 11/64-40	(1)
19		SD-0470281-SP	HINGE SCREW D=4.7 H=2.8	ダンネジ D=4.7 H=2.8	(2)
20		107-41502	STOP SCREW	イトトリバネアンナイサラトメネジ	(1)
21		107-02702	THREAD LOOSENING PIN	イトクルマメオシピン	(1)
22		107-02801	THREAD LOOSENING SCREW	イトクルマメオシネジ	(1)
23		NM-6040003-SC	NUT M4	ロツカクナツト M4	(1)
24		107-03205	FIRST THREAD TENSION GUIDE	ダイイチイトチョウシアンナイ	(1)
25		WP-0320501-SC	WASHER M3	ヒラザガネ 3.2X7X0.5	(1)
26	#02	107-03106	BALANCE THREAD GUIDE	デンピンイトアンナイ	1
27	#02	SS-5090420-SP	SCREW 9/64-40 L=3.5	トラスネジ 9/64-40 L=3.5	2
28		SS-6121010-SP	SCREW 3/16-28 L=10	ヒラネジ 3/16-28 L=10	2
29	#01	107-73364	THREAD TENSION ASM.	イトチョウシ (クミ)	1
30		107-73356	THREAD TENSION JUNCTION	イトチョウシダイイタ (ケツゴウ)	(1)
31		107-73505	SCREW STUD	イトトリバネジク	(1)
32		107-02603	THREAD LOOSENING PLATE	イトクルマメイタ	(1)
33		103-20208	THREED TENSION STUD NUT	イトトリバネジクナツト	(1)
34		107-41452	THREAD TAKE-UP GUIDE ASM.	イトトリバネアンナイ (クミ)	(2)
35		B3128-526-000	THREAD TAKE-UP SPRING	イトトリバネ	(1)
36		107-44704	THREAD TENSION NUT	イトチョウシナツト	(2)
37		107-44803	ROTATION AND STOP	イトチョウシサラカイテンドメ	(2)
38		B3129-053-000	TENSION SPRING	イトチヨ-シバネ	(2)
39		B3132-552-000	THREAD TENSION DISK PRESSER	イトチヨ-シ サラオサエ	(2)
40		B3126-012-000	THREAD TENSION DISK	イトチヨ-シサラ	(4)
41		107-73703	THREAD LOOSEN PIN RIGHT	イトクルマメピン (ミギ)	(1)
42		107-73802	THREAD LOOSEN PIN LEFT	イトクルマメピン (ヒダリ)	(1)
43		110-72402	THREAD TENSION NUT	ダイ 1 イトチョウシ ナツト	(2)
44		110-45101	THREAD TENSION SPRING	ダイイチ イトチョウシバネ	(2)
45		107-41106	FIRST THREAD TENSION PLATE	ダイイチイトチョウシサラ	(4)
46		107-73406	FIRST THREAD TENSION BAR	ダイイチイトチョウシボウ	(2)
47		107-03205	FIRST THREAD TENSION GUIDE	ダイイチイトチョウシアンナイ	(2)
48		WP-0482086-SD	WASHER 4.8X11.5X2	ヒラザガネ 4.8X11.5X2	(1)
49		NS-6110310-SP	NUT 11/64-40	ロツカクナツト 11/64-40	(2)
50		SD-0470281-SP	HINGE SCREW D=4.7 H=2.8	ダンネジ D=4.7 H=2.8	(2)
51		SS-3061310-SP	SCREW 3/32-56 L=13	マルネジ	(1)
52		107-02702	THREAD LOOSENING PIN	イトクルマメオシピン	(1)
53		107-02801	THREAD LOOSENING SCREW	イトクルマメオシネジ	(1)
54		NM-6040003-SC	NUT M4	ロツカクナツト M4	(1)
55		WP-0320501-SC	WASHER M3	ヒラザガネ 3.2X7X0.5	(1)
56		107-73109	BALANCE THREAD GUIDE	デンピンイトアンナイ	(1)
57		SS-5090420-SP	SCREW 9/64-40 L=3.5	トラスネジ 9/64-40 L=3.5	(2)
58	#03	107-75401	THREAD TAKE-UP SPRING A	イトトリバネA	(1)
		NOTE(注記)	#01....FOR LU-2266N-7 #02....FOR LU-2216N-7 #03....OPTIONAL PARTS	LU-2266N-7用 LU-2216N-7用 オプション部品	

12. LOWER THREAD WINDER MECHANISM COMPONENTS

下糸巻き装置関係

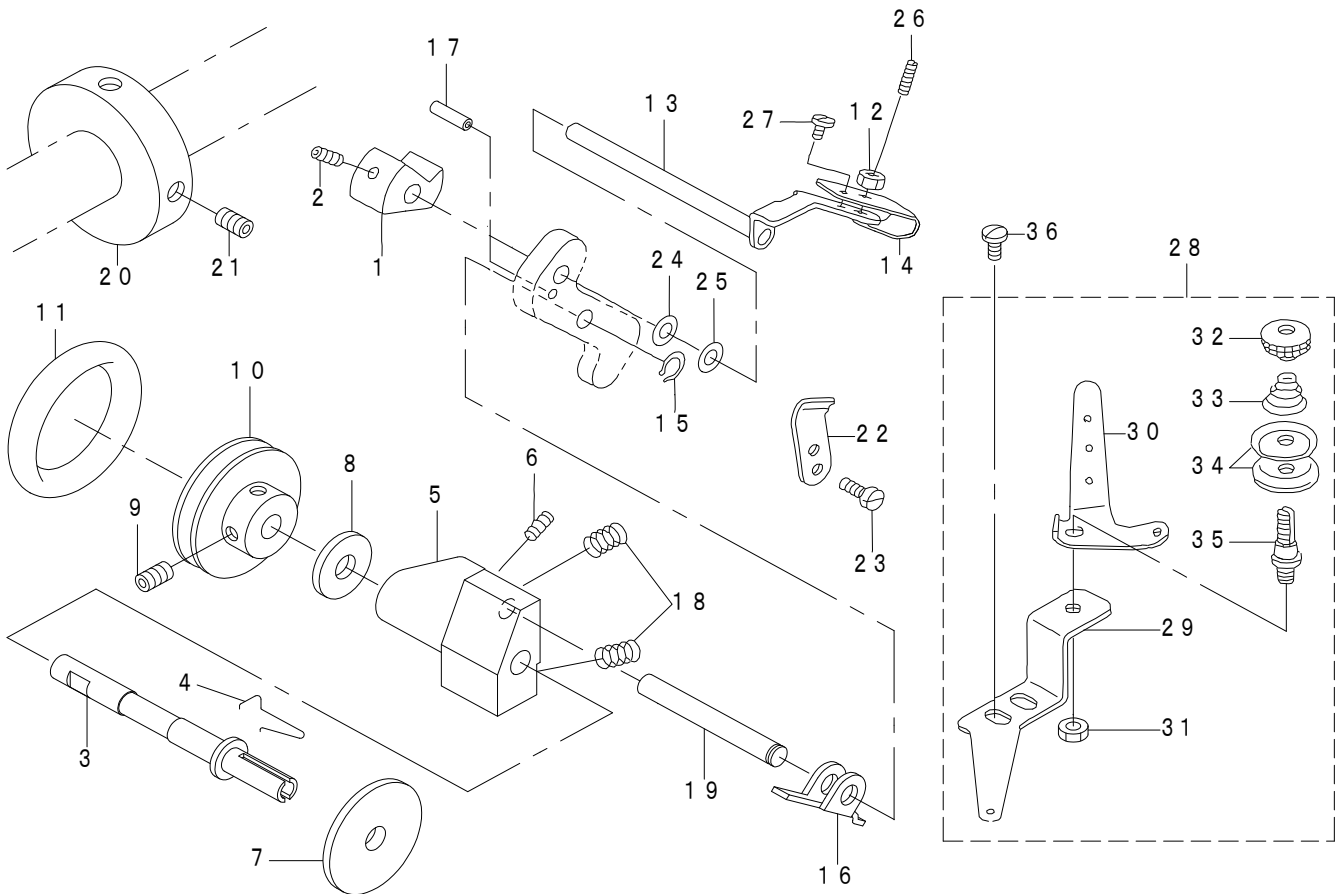

REF.NO	NOTE	PART NO	DESCRIPTION	品名	Qty
1		107-03502	BOBBIN CUM	イトマキカム	1
2		SM-8040602-TP	SCREW M4X0.7 L=6	トメネジ	1
3		107-03601	BOBBIN SHAFT	イトマキジク	1
4		107-03700	BOBBIN SPRING	ボビントメバネ	1
5		107-03908	BOBBIN SHAFT BASE	イトマキジクダイ	1
6		SM-8040602-TP	SCREW M4X0.7 L=6	トメネジ	1
7		B3205-210-000	CUSHION	ボピンザ	1
8		WP-0651056-SH	WASHER 6.5X11X1	ヒラザガネ 6.5X11X1	1
9		SS-7110810-SP	SCREW 11/64-40 L=8.0	マルヒラネジ 11/64-40 L=8	2
10		B3211-210-000	BOBBIN WINDER WHEEL	イトマキグルマ	1
11		B3212-210-000	FRICION WHEEL	イトマキマサツグルマ	1
12		NS-6110360-SP	NUT	ロツカクナツト	1
13		107-03452	BOBBIN PRESSER ASM.	ボピンオサエケツゴウ	1
14		107-03809	BOBBIN PRESSER SPRING	ボピンオサエバネ	1
15		D2430-555-B00	SNAP RING	カムローラ ジク Cリング	1
16		B3207-210-000	TRIP LATCH	イトマキ チョウセツタイ	1
17		PS-0200102-KH	SPRING PIN 2.0X10	スプリングピン 2.0X10	1
18		B3208-210-000	SPRING A	イトマキ チョウセツタイ バネ A	2
19		107-04005	BOBBIN SHAFT BASE SHAFT	イトマキジクダイトメジク	1
20		107-04807	BOBBIN FRICTION WHEEL	イトマキマサツグルマ	1
21		SM-8050602-TP	SCREW M5 L=6	トメネジ M5X0.8 L=6	2
22		105-02300	THREAD CUTTER	イトキリホジタ	1
23		SS-6090620-SP	SCREW 9/64-40 L=6	ヒラネジ 9/64-40 L=6	2
24		WP-0531001-SC	WASHER	ヒラザガネ ミガキマル M5	1
25		WP-0520656-SA	WASHER 5.2X9.5X0.6	ヒラザガネ 5.2X9.5X0.6	1
26		SS-8111610-SP	SCREW 11/64-40 L=15.5	トメネジ 11/64-40 L=15.5	1
27		SS-7110340-SP	SCREW 11/64-40 L=3.2	マルヒラネジ 11/64-40 L=3.2	1
28		107-04153	BOBBIN THREAD GUIDE PLATE ASM.	イトマキイトアンナイタ (クミ)	1
29		107-04104	BOBBIN THREAD GUIDE PLATE	イトマキイトアンナイタ	(1)
30		100-88003	THREAD GUIDE	ダイイチ イトチョウシボウ アンナイ	(1)
31		NS-6110310-SP	NUT 11/64-40	ロツカクナツト 11/64-40	(1)
32		B3216-047-000	BOBBIN WINDER TENSION NUT	イトチョーシ ナツト	(1)
33		D3168-555-H0B	TENSION SPRING NO.1	ダイ1 イトチョウシバネ	(1)
34		401-13092	THREAD TENSION DISK	糸巻き糸調子皿	(2)
35		101-24204	THREAD TENSION POST A	ダイ1イトチョーシボー A	(1)
36		SS-7621040-SP	SCREW 3/16-32 L=9.5	マルヒラネジ 3/16-32 L=9.5	2

14. PRESSER LIFTER, AUTOMATIC PRESSER LIFTER & TENSION RELEASE MECHANISM COMPONENTS

押え上げ・自動押え上げ・糸ゆるめ機構関係

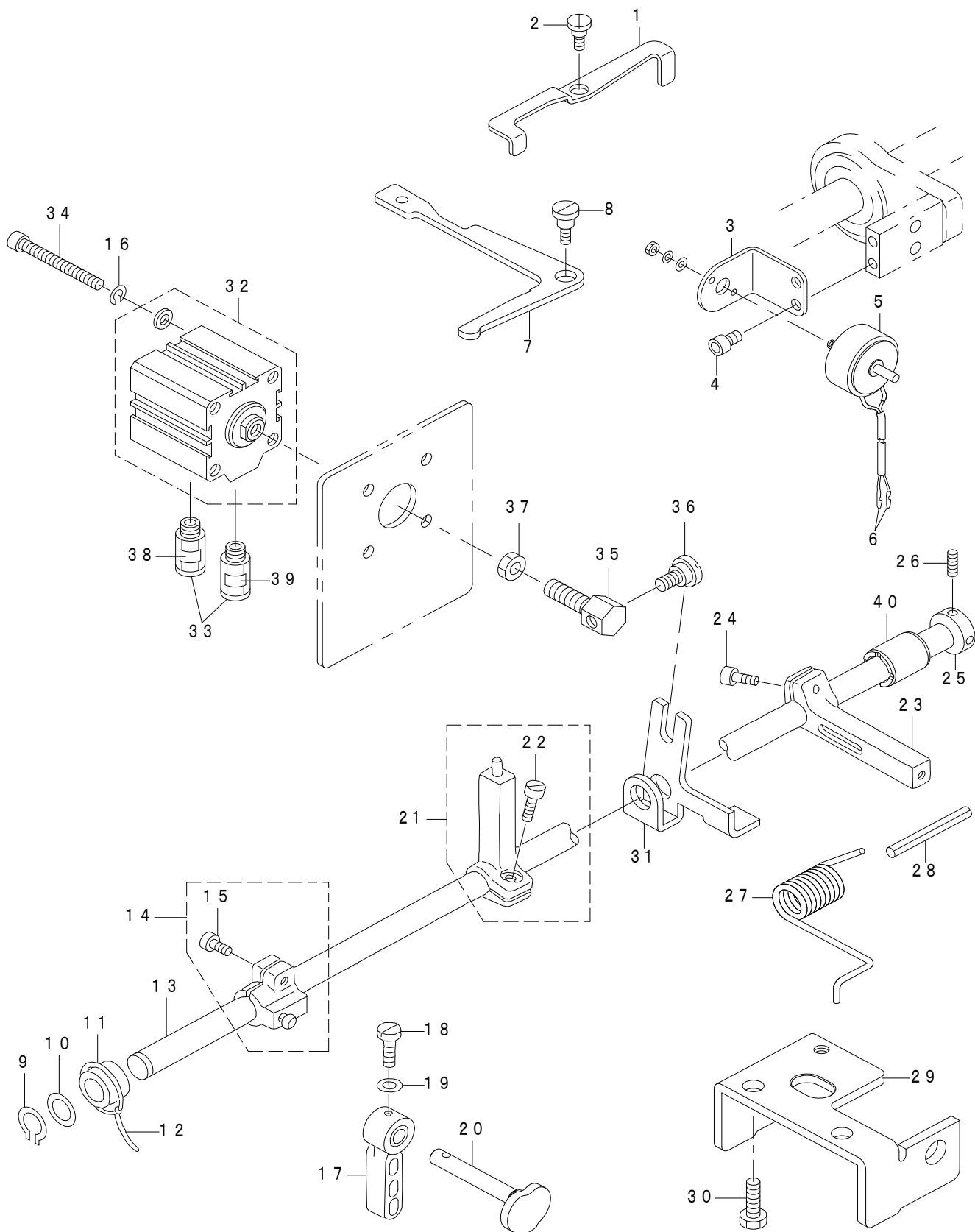

REF.NO	NOTE	PART NO	DESCRIPTION	品名	Qty
1		107-29010	THREAD LOOSENING ARM	イトクルマウデ	1
2		SD-0790203-SP	HINGE SCREW D=7.94 H=2	ダンネジ D=7.94 H=2	1
3		231-57506	SOLENOID FITTING PLATE	イトクルマソレノイド トリツケイタ	1
4		SM-6050802-TP	SCREW M5X0.7 L=8	ロツカクアナボルト M5X0.7 L=8	2
5		231-57605	THREAD LOOSENING SOLENOID	イトクルマソレノイド	1
6		HK-0346400-0B	PIN CONTACT	ピンコンタクト	2
7		107-28806	THREAD LOOSENING LEVER	イトクルマレバー	1
8		SD-0901201-TP	HINGE SCREW D=9 H=3.2	ダンネジ D=9 H=3.2	1
9		RC-1200001-KP	C-SHAPED SNAP RING	Cガタトメワ	1
10		WP-1221016-SP	WASHER	ヒラザガネ	1
11		400-52264	KNEE LIFT SHAFT FRONT METAL	膝上げ軸前メタル	1
12		CQ-2000000-00	OIL WICK	ユシン	0.2
13		231-56904	KNEE LIFT SHAFT	ヒザアゲジク	1
14		107-29754	PRESSER LIFT ARM ASM.	オサエアゲウデ (クミ)	1
15		SM-6051402-TP	SCREW M5X0.8 L=14	ロツカクアナボルト	(1)
16		WS-0510002-KN	SPRING WASHER	バネザガネ 5.1X9.2X1.3	4
17		229-07802	HAND LIFTER	オサエアゲレバー	1
18		SS-7090910-TP	SCREW 9/64-40 L=8.5	マルヒラネジ 9/64-40 L=8.5	1
19		WP-0371016-SD	WASHER 3.7X8X1	ヒラザガネ 3.7X8X1	1
20		107-29606	PRESSER LIFT CAM	オサエアゲカム	1
21		107-29952	THREAD LOOSENING ARM ASM.	イトクルマウデ (クミ)	1
22		SM-6061210-SC	SCREW M6 L=12	ヒラコネジ M6 L=12	(1)
23		107-30109	KNEE LIFT ARM A	ヒザアゲウデア	1
24		SM-6061202-TP	SCREW M6 L=12	ロツカクアナボルト M6 L=12	1
25		CS-1201011-SH	THRUST COLLAR D=12 W=10	スラストウケ D=12 W=10	1
26		SS-8660610-TP	SCREW 1/4-40 L=6	トメネジ 1/4-40 L=6	2
27		107-55502	KNEE LIFTER SPRING	ヒザアゲバネ	1
28		PS-0500452-KP	SPRING PIN	スプリングピン	1
29		107-30703	KNEE SIDE SHAFT HOLDER	ヒザアテヨコジクウケ	1
30		SM-9081050-SE	SCREW	ロツカクボルト	2
31		107-36908	PRESSER LIFT LEVER	オサエアゲテコ	1
32		PA-4002002-00	AIR CYLINDER	エアシリンダ	1
33		PJ-3010651-04	HALF UNION	ストレート	2
34		SM-6054502-TP	SCREW M5X0.8 L=45	ロツカクアナボルト M5X0.8 L=45	4
35		400-52259	CYLINDER CONNECTION SCREW	シリンダー連結ねじ	1
36		SD-0720331-SP	HINGE SCREW D=7.24 H=3.3	ダンネジ D=7.24 H=3.3	1
37		NM-6080001-SE	NUT M8	ロツカクナット M8 1シユ	1
38		HX-0029500-0B	WIRE MARK(3)	ワイヤーマーク (3)	1
39		HX-0029500-0A	WIRE MARK(2)	ワイヤーマーク (2)	1
40		131-10101	BUSHING REAR	ハリクドウジクウシロメタル	1

15. LUBRICATION COMPONENTS

給油関係

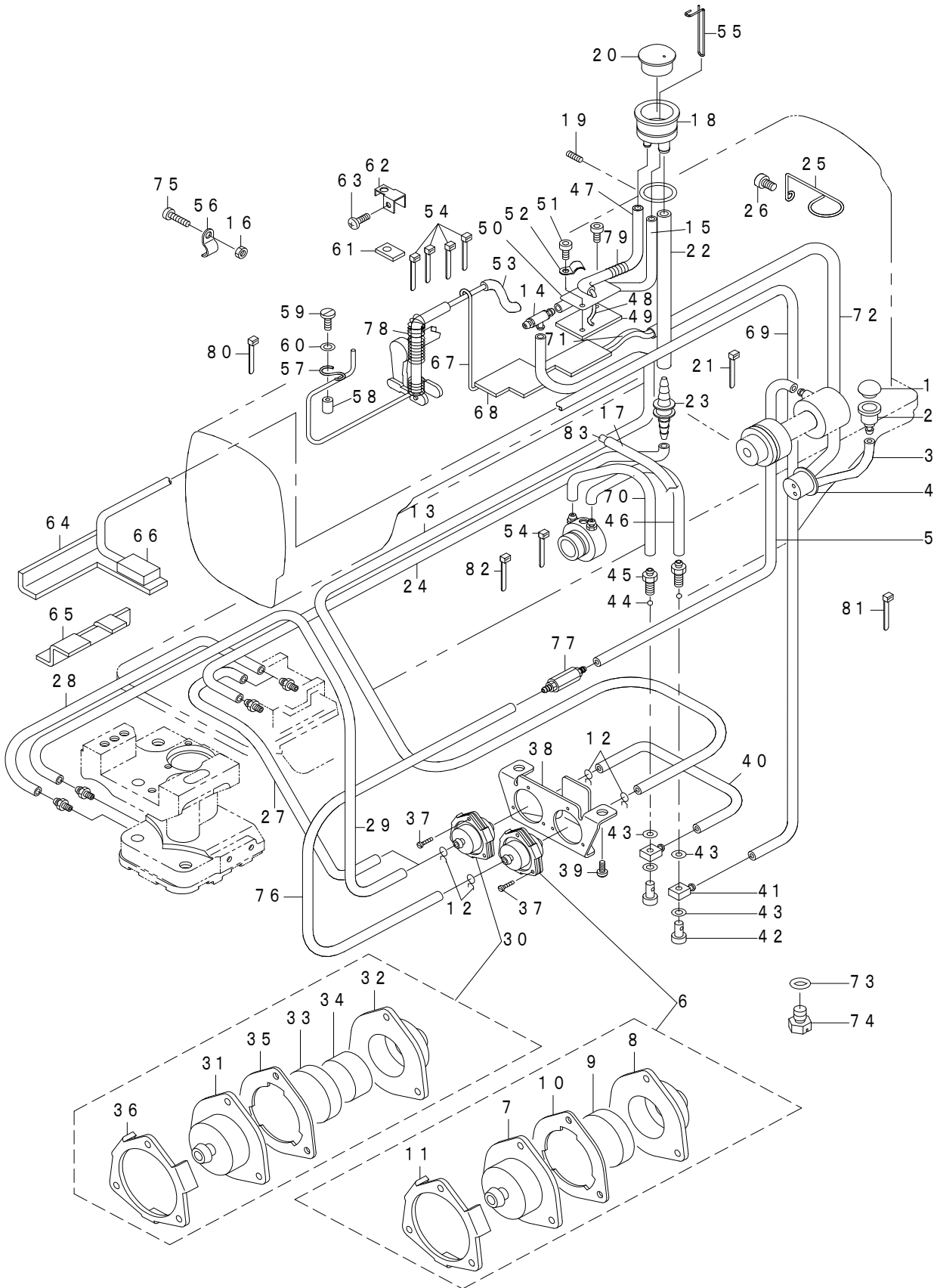

REF.NO	NOTE	PART NO	DESCRIPTION	品名	Qty
1		TA-1450404-R0	RUBBER PLUG D=14.5 L=4	トメセン D=14.5 L=4	1
2		107-31404	LUBRICATING HOLE	キュウユグチ	1
3		BT-0600402-EA	OIL TUBE	チューブ	0.13
4		107-33004	BED TANK LUBRICATING COVER	ベッドタンクキュウユグチ	1
5		BT-0500300-E0	OIL TUBE	ウレタン チューブ D=3X5	0.16
6		107-27154	FILTER A ASM.	フィルターA (クミ)	1
7		107-27105	FILTER CASE	フィルターケース	(1)
8		107-27204	FILTER CAP	フィルターキャップ	(1)
9		B8228-125-000	OIL RESERVOIR MAGNET	ジシヤク	(1)
10		107-39209	FILTER PACKING	フィルターパッキン	(1)
11		107-53002	FILTER PLATE	フィルターオサエイタ	(1)
12		101-26803	OIL TUBE HOLDER	パイブドメ	4
13		BT-0500300-E0	OIL TUBE	ウレタン チューブ D=3X5	0.6
14		B3521-245-000	RUBBER JOINT	Tガッツギテ	1
15		BT-0500300-E0	OIL TUBE	ウレタン チューブ D=3X5	0.2
16		NS-6110350-SP	NUT 11/64-40	ロツカクナツト 11/64-40	1
17		BT-0800602-E0	URETHANE TUBE 6X8 TRANSPARENT	ウレタンチューブ 6X8 トウメイ	0.14
18		107-71509	OIL WINDOW	アブラノゾキダイ	1
19		SS-8150750-SP	SCREW 15/64-28 L=7	トメネジ 15/64-28 L=7	1
20		107-60304	OIL SIGHT WINDOW	アブラノゾキマド	1
21	*	EA-9500B01-00	CABLE BAND	束線バンド	3
22		BT-0800602-E0	URETHANE TUBE 6X8 TRANSPARENT	ウレタンチューブ 6X8 トウメイ	0.17
23		107-71301	PIPE CONNECTOR B	パイブツギテB	1
24		BT-0600402-EA	OIL TUBE	チューブ	0.83
25		231-51509	CORD GUIDE	コードアンナイ	2
26		SS-6121010-SP	SCREW 3/16-28 L=10	ヒラネジ 3/16-28 L=10	1
27		BT-0500300-E0	OIL TUBE	ウレタン チューブ D=3X5	0.55
28	#01	BT-0600402-EA	OIL TUBE	チューブ	0.18
29	#01	BT-0500300-E0	OIL TUBE	ウレタン チューブ D=3X5	0.64
30		107-27162	FILTER B ASM.	フィルターB (クミ)	1
31		107-27105	FILTER CASE	フィルターケース	(1)
32		107-27204	FILTER CAP	フィルターキャップ	(1)
33		B8228-125-000	OIL RESERVOIR MAGNET	ジシヤク	(1)
34		107-27303	FILTER	フィルター	(1)
35		107-39209	FILTER PACKING	フィルターパッキン	(1)
36		107-53002	FILTER PLATE	フィルターオサエイタ	(1)
37		SM-6021000-TP	SCREW	ヒラネジ	6
38		107-55403	FILTER FIXING PLATE	フィルターコティイタ	1
39		SM-6061210-SC	SCREW M6 L=12	ヒラコネジ M6 L=12	2
40		BT-0500300-E0	OIL TUBE	ウレタン チューブ D=3X5	0.1
41		400-82707	CONNECTING SCREW	給油継ぎ手	2
42		B3525-357-000	CONNECTING SCREW (B)	Lガタ レンケツネジ B	2
43		B3534-012-000	GASKET	パツキン	4
44		210-54903	BALL	オクリチョウセツヨウ コウキュウ	2
45		107-02108	CONNECTING SCREW	パイブレンケツネジ	2
46		BT-0500300-E0	OIL TUBE	ウレタン チューブ D=3X5	0.13
47		BT-0600402-EA	OIL TUBE	チューブ	0.73
48		CQ-2520000-00	OIL WICK	ユシン	0.93
49		107-32402	VERTICAL LUBRICATING FELT	コウゴジョウゲキュウユフェルト	1
50		107-32600	LUBRICATING FELT PRESSER B	キュウユフェルトオサエB	1
51		SM-6050802-TP	SCREW M5X0.8 L=8	ロツカクアナボルト M5X0.7 L=8	2
52		D2611-555-B00-A	CABLE HOLDER	ケーブル トメカナブ	1
53	*	401-88832	OIL WICK A_ASM	面部給油パイブ (組)	1
54		EA-9500B01-00	CABLE BAND	ソクセンバンド	11
55		107-60502	LUBRICATION GUIDE BAR	キュウユアンナイボウ	1
56		D2611-555-B00-A	CABLE HOLDER	ケーブル トメカナブ	1
57		B1648-122-000	SUSPENSION HOOK (B)	ヒツバリ パネカケ B	1
58		107-34606	FELT PRESSER SPACER	ウエオクリキュウユフェルトオサエスペーサー	1
59		SS-6081210-SP	SCREW 1/8-44 L=12	ヒラネジ 1/8-44 L=12	1
60		WP-0320501-SC	WASHER M3	ヒラザガネ 3.2X7X0.5	1
61		107-33608	SWING STAND FELT UPPER	ヨウドウダイフェルト (ウエ)	1
62		107-33707	SWING STAND FELT SUPPORT UPPER	ヨウドウダイフェルト (ウエ) オサエ	1
63		SM-4040601-SC	SCREW M4X0.7 L=6	ナベコネジ M4X0.7 L=6	1
64		107-34119	RETURN CURRENT FELT	アゴブカンリュウフェルト	1
65		107-02207	FELT	オサエボウカンリュウフェルト	1
66		105-27901	FELT	カンリュウフェルト	1
67		CQ-2520000-00	OIL WICK	ユシン	0.25
68		107-34309	FELT	アームカンリュウフェルト	1
69		BT-0500300-E0	OIL TUBE	ウレタン チューブ D=3X5	1.06
70		BT-0500300-E0	OIL TUBE	ウレタン チューブ D=3X5	0.13
71		211-24201	FELT	カンリュウフェルト	1
72		BT-0800602-E0	URETHANE TUBE 6X8 TRANSPARENT	ウレタンチューブ 6X8 トウメイ	0.78
73		RO-0681901-00	RUBBER RING	Oリング	1
74		400-79568	DRAIN_COCK	ドレンコック	1
75		SS-6111620-SP	SCREW 11/64-40 L=16.0	ヒラネジ 11/64-40 L=16	1
76		BT-0500300-E0	OIL TUBE	ウレタン チューブ D=3X5	0.16
77		231-59254	CHECK VALVE	ギヤクシベン (クミ)	1
78		107-46907	SPRING	パイブホゴバネ	1
79		101-23701	PRESSER SPRING	イトユルメモシバネ	1
80	*	EA-9500B01-00	CABLE BAND	束線バンド	1
81		EA-9500B02-00	CABLE BAND 150	ケツツクバンド 150	2
82	#01	EA-9500B01-00	CABLE BAND	ソクセンバンド	1
83		SQ-1680701-MZ	CONNECTING SCREW	チューブレンケツネジ	1
		NOTE(注記)	#01...FOR LU-2266N-7	LU-2266N-7用	

16. CONTROL DEVICE COMPONENTS

制御装置関係

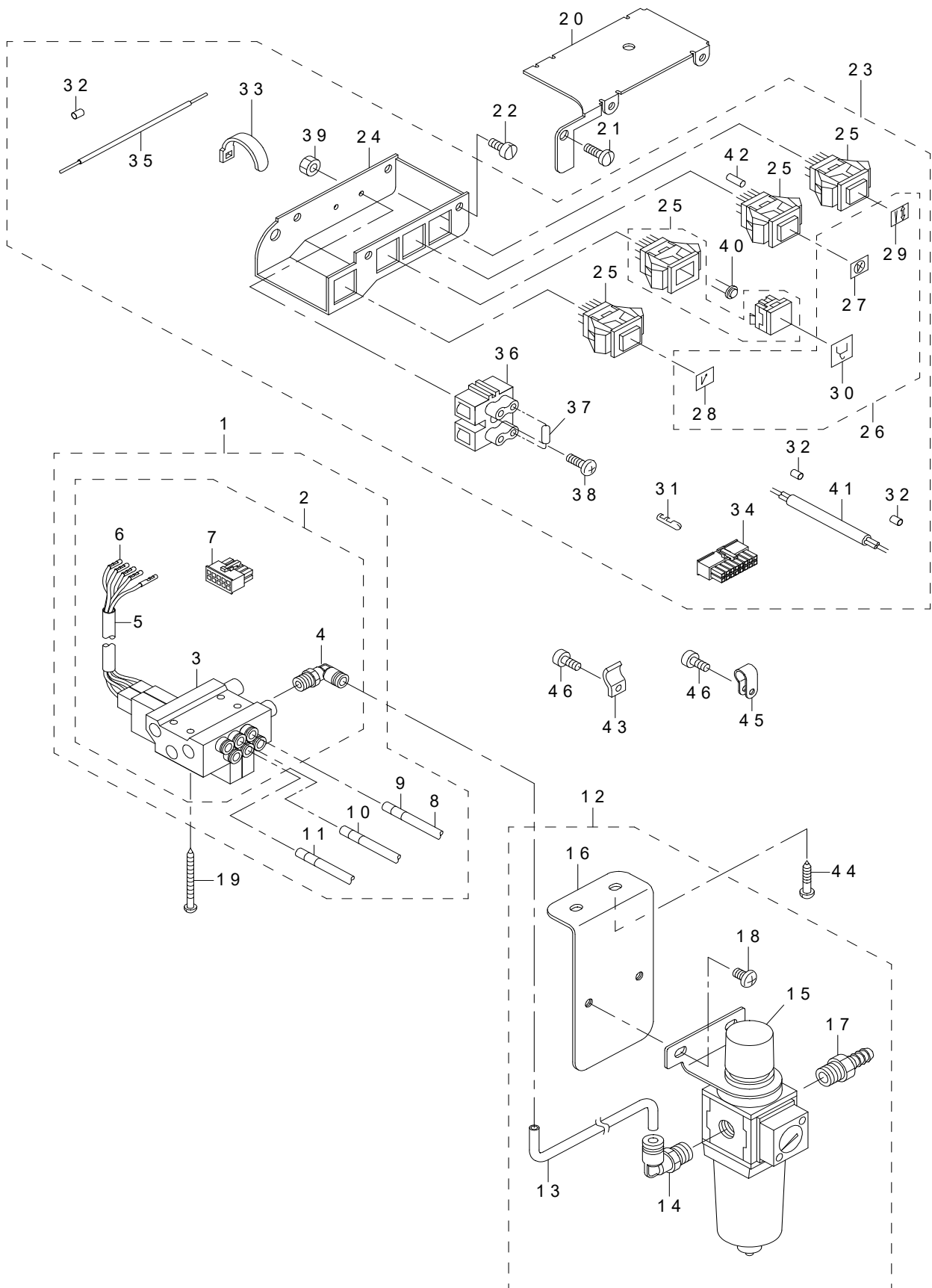

REF.NO	NOTE	PART NO	DESCRIPTION	品名	Qty
1		400-24969	AIR APPARATUS (A) ASM.	エアースOUCH A (クミ)	1
2		400-24858	ELECTROMAGNETIC VALVE (C) ASM.	デンジベンC (クミ)	(1)
3		GAK-A2302C00	ELECTROMAGNETIC VALVE C	デンジベンC	(1)
4		GAK-29010000	ELBOW B	クイツクツギテB (エルボ)	(1)
5		GAK-A1503000	INSULATION TUBE	ゼツエンチューブ	(1)
6		HK-0346400-0A	TERMINAL FEMALE	メスターミナル バラ	(5)
7		HK-0346101-00	10P CONNECTOR	ハウジング 10P	(1)
8		BT-0600401-EB	TUBE	チューブ	(3)
9		HX-0029500-00	WIRE MARK(1)	ワイヤーマーク (1)	(3)
10		HX-0029500-0A	WIRE MARK(2)	ワイヤーマーク (2)	(3)
11		HX-0029500-0B	WIRE MARK(3)	ワイヤーマーク (3)	(3)
12		400-38722	FILTER REGULATAR ASM.	フィルタレギュレータ (クミ)	1
13		BT-0600401-EB	TUBE	チューブ	(1)
14		GAK-29009000	ELBOW	クイツクツギテA (エルボ)	(1)
15		PF-0552170-A0	FILTER REGULATOR	フィルタレギュレータ	(1)
16		400-38723	FILTER REGULATOR MOUNTING PLATE	フィルタレギュレータトリツケイタ	(1)
17		401-07618	NIPPLE	継手	(1)
18		SM-4061001-SB	SCREW M6 L=10	ナベコネジ M6 L=10	(2)
19		SK-3385001-SE	WOOD SCREW D=3.8 L=50	丸木ねじ D=3.8 L=50	4
20		107-40710	TOUCH BACK SWITCH COVER	タッチバックスイッチカバー	1
21		SS-7120710-SP	SCREW 3/16-28 L=7	マルヒラネジ 3/16-28 L=7	2
22		SS-6110610-TP	SCREW 11/64-40 L=6	ヒラネジ 11/64-40 L=6	4
23		401-03915	TOUCH BACK SWITCH ASM.	タッチバックスイッチ 組	1
24		107-40611	TOUCH BACK SWITCH BASE	タッチバックスイッチトリツケダイ	(1)
25		107-48507	TOUCH BACK SWITCH	タッチバックスイッチ	(4)
26		400-26740	BUTTON SHEET ASM. A	ボタンシート (組) A	(1)
27		400-26735	BUTTON SHEET C	ボタンシートC	(1)
28		400-26733	BUTTON SHEET A	ボタンシートA	(1)
29		400-26736	BUTTON SHEET E	ボタンシートE	(1)
30		400-26734	BUTTON SHEET B	ボタンシートB	(1)
31		HK-0346400-0A	TERMINAL FEMALE	メスターミナル バラ	(7)
32		E8760-452-K00	TUBE (220/240V)	スミチューブ	(0.02)
33		EA-9500B01-00	CABLE BAND	ソクセンバンド	(1)
34		HK-0346101-60	16-POLE RECEPTACLE	ハウジング 16P	(1)
35		HW-2002500-00	WIRE BLACK	ワイヤー ブラック	(0.3)
36		107-41908	2-P TERMINAL BASE	タンシダイ2P	(1)
37		HR-0291015-20	RESISTOR 1.5K	テイコウキ 1.5K	(1)
38		SM-4861201-SC	SCREW M2.6 L=12	ナベコネジ M2.6 L=12	(1)
39		NM-6860003-SC	NUT M2.6	ロツカクナツト M2.6 3シユ	(1)
40		107-40801	LED CORD	LED (ミドリ)	(1)
41		HW-0008400-80	4-CORE CABTYRE CORD	ケーブル 8シユ	(1.7)
42		E8760-452-D00	TUBE 0.015M	スミチューブ	(0.15)
43		D2611-555-B00-A	CABLE HOLDER	ケーブル トメカナグ	1
44		SK-3482501-SE	WOOD SCREW D=4.8 L=25	マルモクネジ D=4.8 L=25	2
45		HX-0012300-0A	CABLE CLIP	ケーブルクリップ	3
46		SS-6121010-SP	SCREW 3/16-28 L=10	ヒラネジ 3/16-28 L=10	4

17. TABLE & BELT COVER COMPONENTS

テーブル・ベルトカバー関係

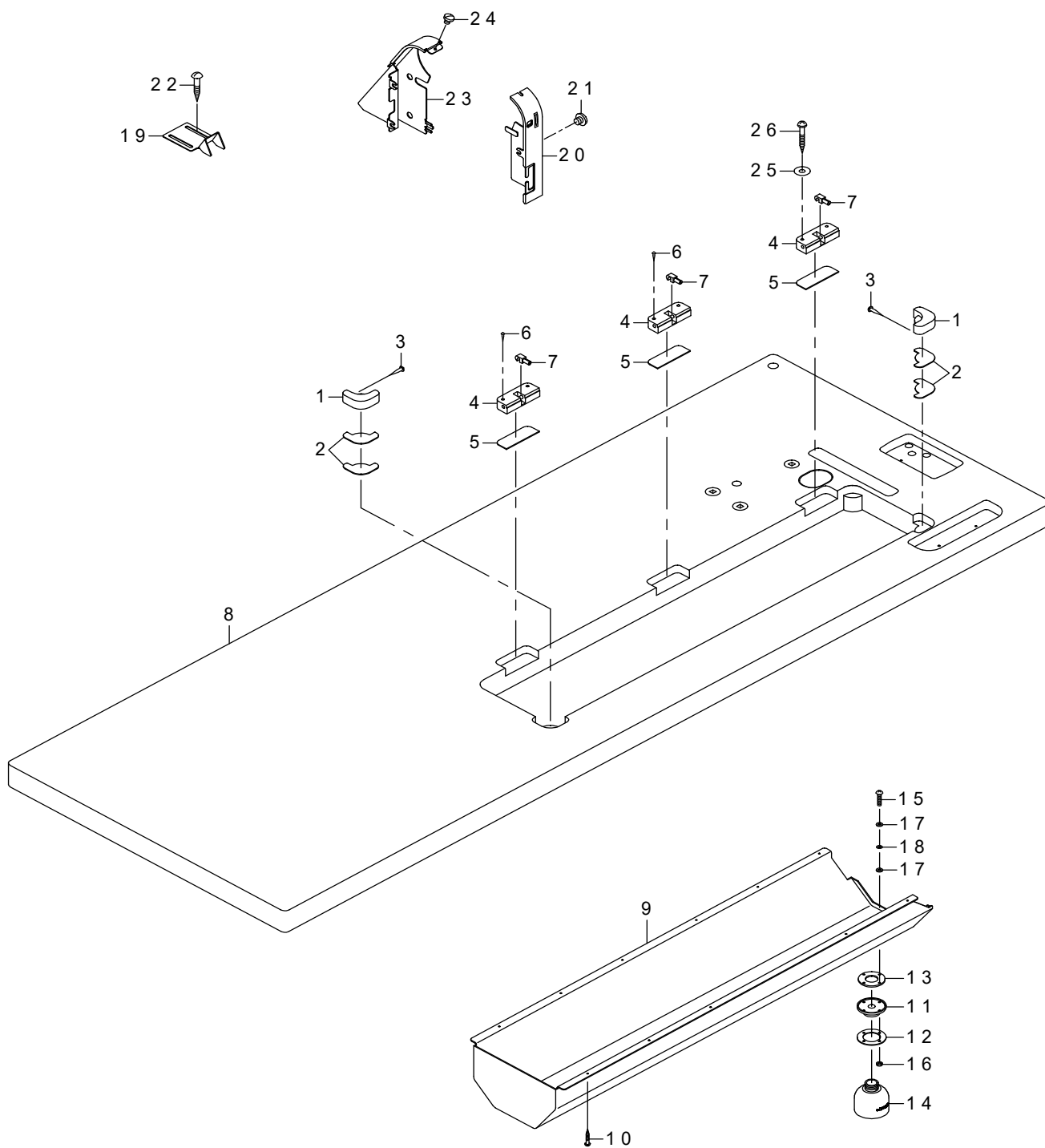

REF.NO	NOTE	PART NO	DESCRIPTION	品名	Qty
1		107-42302	HEAD SUPPORT RUBBER	トウブササエゴム	2
2		107-40900	RUBBER	ボウシンゴム	4
3		105-39906	SET NAIL	トメクギ	4
4		107-34853	HINGE ASM.	ヒンヂザ (クミ)	3
5		107-42005	SPACER	スパーサーゴム	3
6		105-39906	SET NAIL	トメクギ	4
7		B8213-012-000	BED HINGE CONNECTION	ヒンジジク	3
8		231-58207	TABLE (LONG BED)	テーブル (ロングベッド)	1
9		231-51202	OIL HOLDER (LONG)	アブラウケ (ロング)	1
10		SK-3241601-SC	WOOD SCREW D=2.4 L=16	マルモクネジ D=2.4 L=16	11
11		400-25299	OIL POT JOINT	アブラヌキ	1
12		213-79003	OIL MANAGEMENT WASHER	アブラヌキザガネ	1
13		213-79003	OIL MANAGEMENT WASHER	アブラヌキザガネ	1
14		400-25300	OIL POT	アブラビン	1
15		SM-3031401-SE	SCREW M3X0.5 L=14	マルコネジ M3X0.5 L=14	4
16		NM-6030001-SC	NUT M3	ロツカクナツト M3X0.5 1シユ	4
17		107-48101	OIL REMOVING SETSCREW PACKING	アブラヌキトメネジパッキン	8
18		WP-0320501-SC	WASHER M3	ヒラザガネ 3.2X7X0.5	4
19		107-55205	BELT COVER C(JE)	ベルトカバーC (JEシヨウ)	1
20		107-55155	BELT COVER LEFT(JE)	ベルトカバーヒダリ (JE) ラベルツキ	1
21		SS-5150510-SP	SCREW 15/64-28 L=5	トラスネジ 15/64-28 L=5	3
22	*	SK-3482501-SE	WOOD SCREW D=4.8 L=25	丸木ねじ D=4.8 L=25	2
23		400-59695	BELT COVER	ベルトカバーミギ (JEシヨウ)	1
24		SS-7110510-SP	SCREW 11/64-40 L=5	マルヒラネジ 11/64-40 L=5	1
25		WP-0501046-SC	WASHER 5X13X1	ヒラザガネ 5X14X1	2
26		SK-3483201-SE	WOOD SCREW D=4.8 L=32	マルモクネジ D=4.8 L=32	2

18. THREAD STAND COMPONENTS

糸立て装置関係

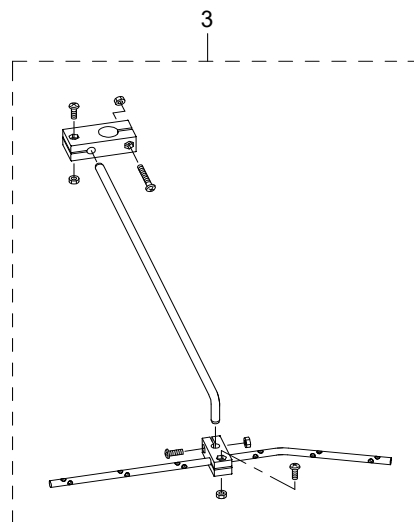
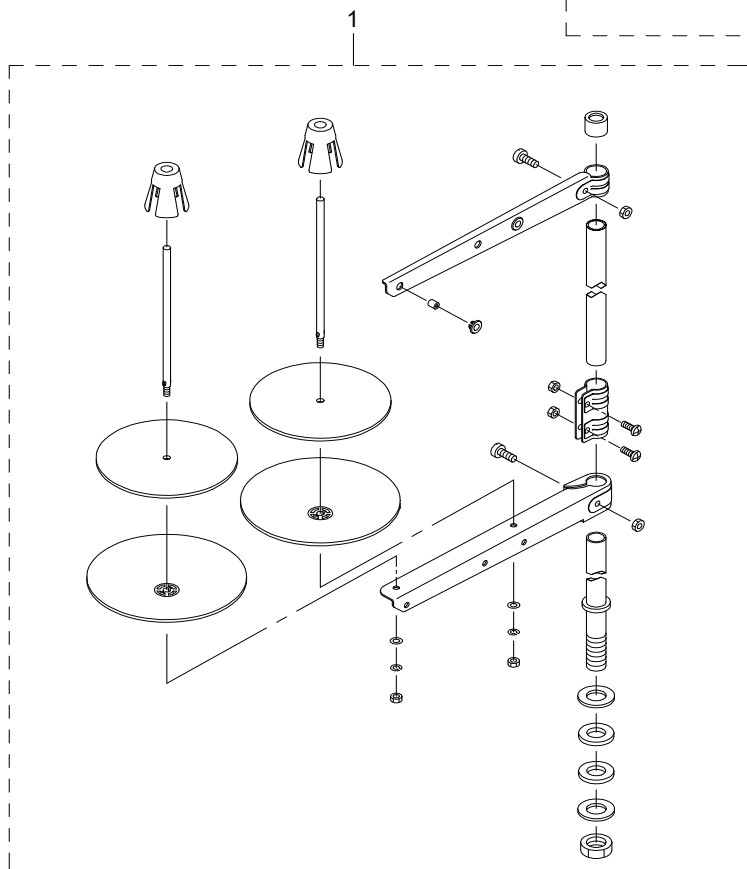
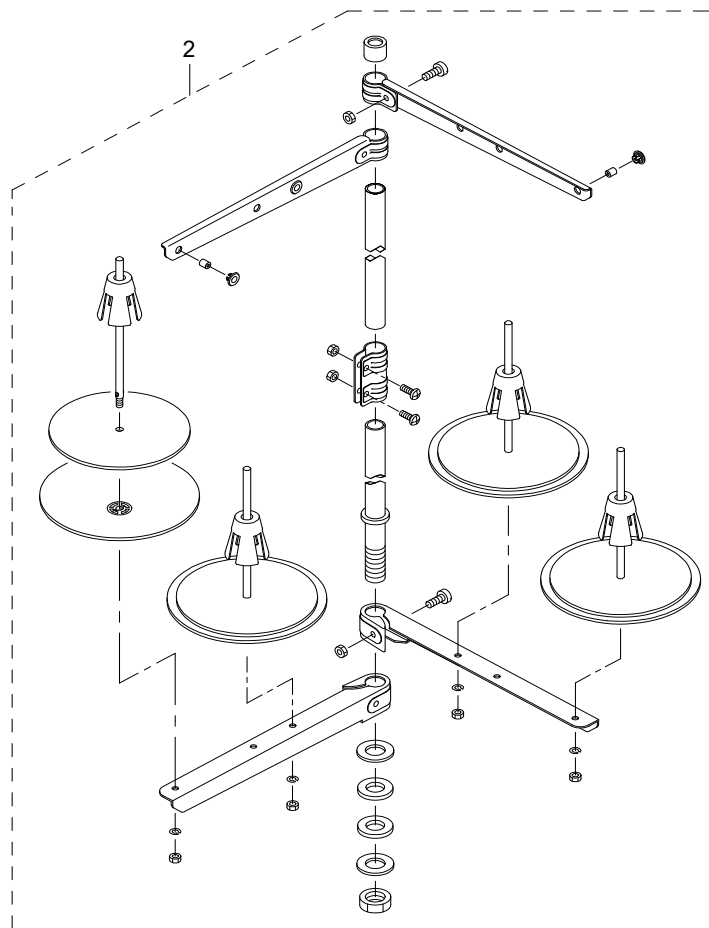

REF.NO	NOTE	PART NO	DESCRIPTION	品名	Qty
1		400-96354	THREAD STAND ASM.	糸立装置 (組)	1
2	#01	269-10158	THREAD STANDING DEVICE ASM.	糸立装置 (組)	1
3		269-10059	THREAD GUIDE ARM ASM.	糸立糸案内腕 (下)	1
		NOTE(注記)	#01....FOR LU-2266N-7	LU-2266N-7用	

19. GAUGE COMPONENTS(LU-2216N-7 STANDARD PARTS)

ゲージ関係 (LU-2216N-7標準品)

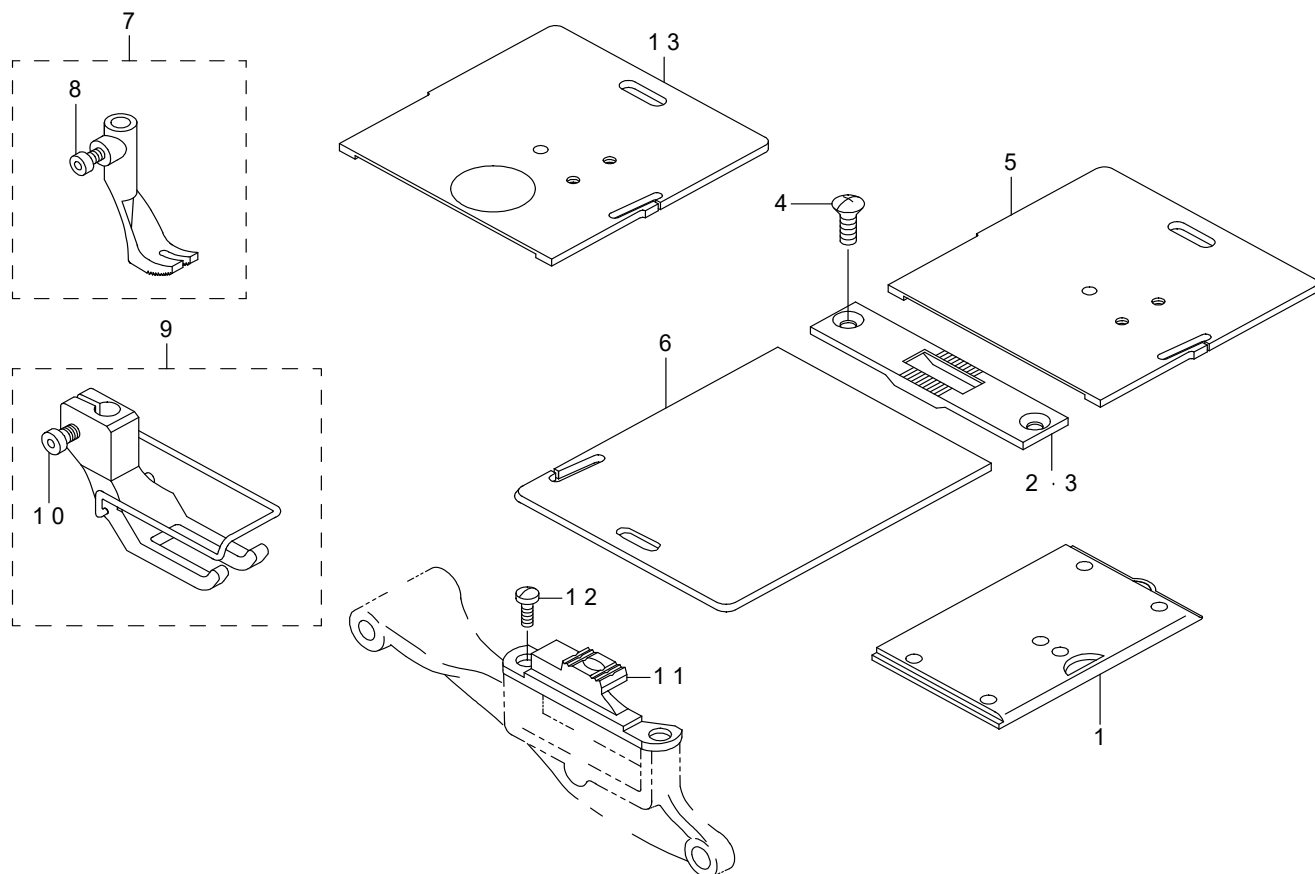

REF.NO	NOTE	PART NO	DESCRIPTION	品名	Qty
1		107-01654	SLIDE PLATE ASM.	スベリイタ クミ	1
2		107-01704	THROAT PLATE	ハリイタ	1
3	#01	107-02009	THROAT PLATE	ハリイタ (ハバヒロ)	1
4		SS-2110915-SP	SCREW 11/64-40 L=8.5	マルサラネジ 11/64-40 L=8.5	2
5		107-01803	SLIDE PLATE RIGHT	イトキリスベリイタ (ミギ)	1
6		107-01902	SLIDE PLATE LEFT	イトキリスベリイタ (ヒダリ)	1
7		107-11653	FEED FOOT ASM.	オクリアシ (クミ)	1
8		SM-6040552-TP	SCREW M4 L=4.5	ロツカクアナボルト M4 L=4.5	(1)
9		107-12552	PRESSER FOOT ASM.	オサエアシ クミ	1
10		SM-6040802-TP	SCREW M4X0.7 L=8	ロツカクアナボルト	(1)
11		107-17106	FEED DOG	オクリバ	1
12		SS-6111010-SP	SCREW 11/64-40 L=9.5	ヒラネジ 11/64-40 L=9.5	2
13	#01	107-53150	SLIDER PLATE ASM. RIGHT	イトキリスベリイタ (ミギ) マドツキ クミ	1
		NOTE(注記)	#01....OPTIONAL PARTS	オプション部品	

20. GAUGE COMPONENTS(LU-2266N-7 STANDARD PARTS)

ゲージ関係 (LU-2266N-7 標準品)

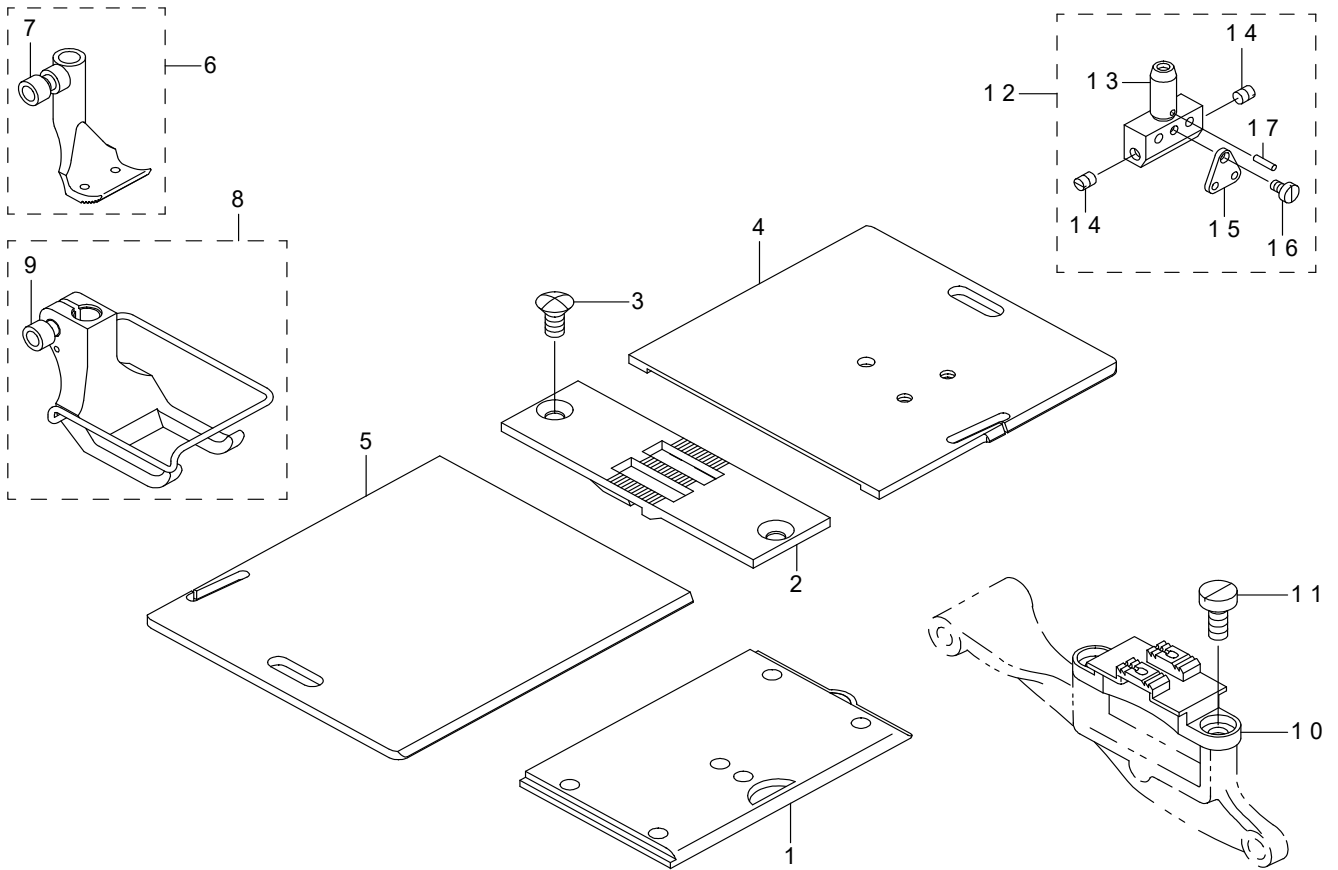

REF.NO	NOTE	PART NO	DESCRIPTION	品名	Qty
1		107-01654	SLIDE PLATE ASM.	スベリイタ クミ	1
2		107-84809	THROAT PLATE(10MM)	ハリイタ (10MM)	1
3		SS-2110915-SP	SCREW 11/64-40 L=8.5	マルサラネジ 11/64-40 L=8.5	2
4		107-86002	SLIDE PLATE RIGHT 10-18MM	スベリイタ (ミギ) 10-18MM	1
5		107-86408	SLIDE PLATE LEFT 10-18MM	スベリイタ (ヒダリ) 10-18MM	1
6		107-83355	FEED FOOT ASM. 10MM	オクリアシ (クミ) 10MM	1
7		SM-6040552-TP	SCREW M4 L=4.5	ロツカクアナボルト M4 L=4.5	(1)
8		107-81854	PRESSER FOOT ASM.	オサエアシ (クミ) 10MM	1
9		SM-6040802-TP	SCREW M4X0.7 L=8	ロツカクアナボルト	(1)
10		107-80302	FEED DOG	オクリバ (10MM)	1
11		SS-6111010-SP	SCREW 11/64-40 L=9.5	ヒラネジ 11/64-40 L=9.5	2
12		107-77852	NEEDLE CLAMP ASM.10MM	ハリドメ (クミ) 10MM	1
13		107-77803	NEEDLE CLAMP 10MM	ハリドメ (10MM)	(1)
14		SS-8080410-TP	SCREW 1/8-44 L=3.5	トメネジ 1/8-44 L=3.5	(2)
15		107-79007	NEEDLE BAR THREAD GUIDE 4-8MM	ハリボウイトカケ (4-8MM)	(1)
16		SS-6060440-TP	SCREW 3/32-56 L=3.5	ヒラネジ	(1)
17		PS-0150065-KP	SPRING PIN 1.5X6	スプリングピン 1.5X6	(1)

21. ACCESSORIES PARTS COMPONENTS

付属品関係

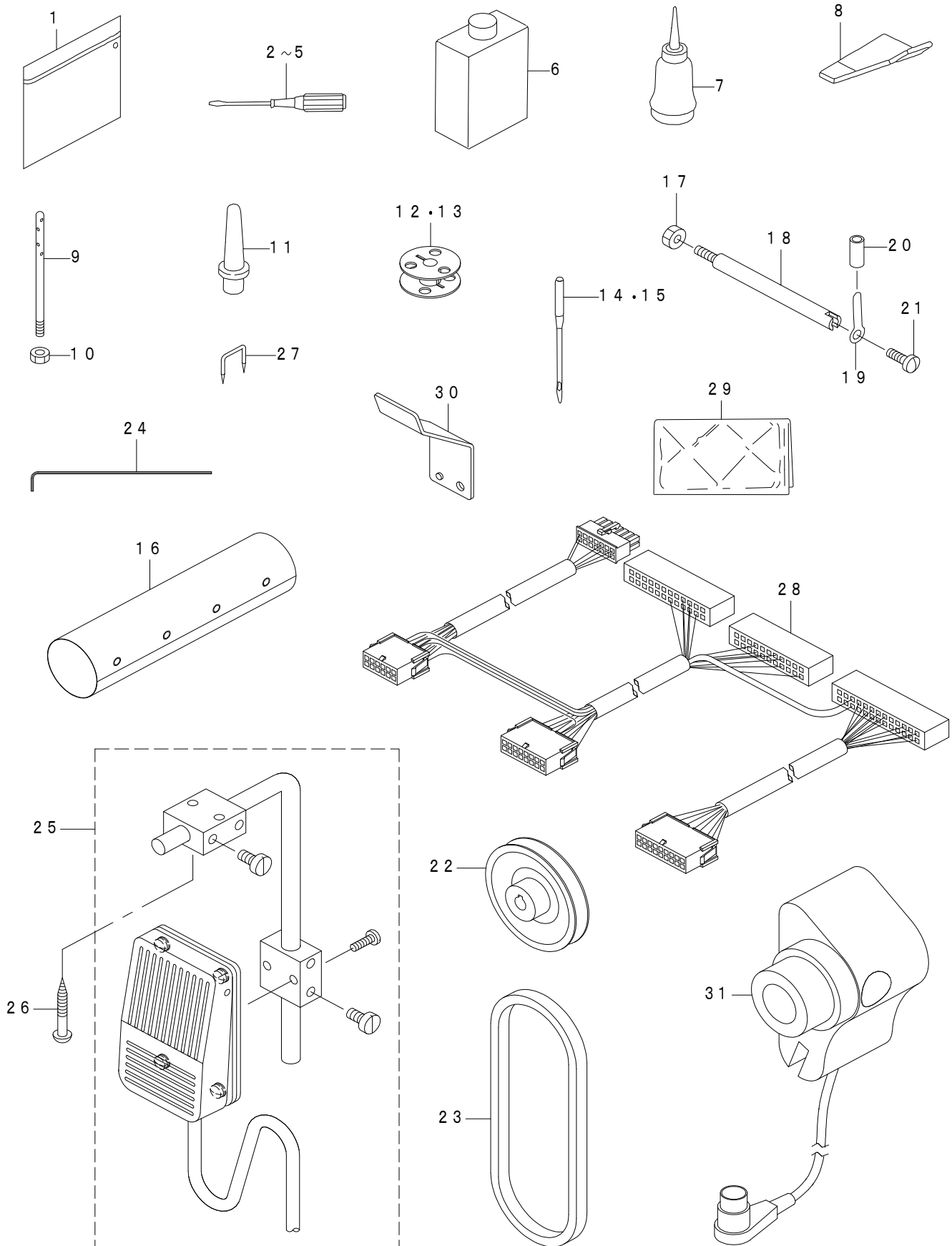

REF.NO	NOTE	PART NO	DESCRIPTION	品名	Qty
1	*	229-32800	ACCESSORIE BAG	付属品バッグ	1
2		229-33105	SCREW DRIVER MIDDLE	ドライバー (チュウ)	1
3		229-33006	SCREW DRIVER LARGE	ドライバー (ダイ)	1
4		229-33204	SCREW DRIVER SMALL	ドライバー (ショウ)	1
5		123-47308	SCREW DRIVER (SMALL)	ドライバー (ショウ)	1
6		MDF-RX1600C0	DEFRIX OIL NO.1(600CC)	デフレックスオイルNO. 1 (600CC)	1
7		B9121-012-0A0	OILER ASM.	アブラサシ クミ	1
8		107-42203	FIXED SURGICAL KNIFE GAUGE	コテイメスゲージ	1
9		400-52262	THREAD GUIDE PIN	糸案内棒	1
10		NS-6620310-SP	NUT 3/16-32	ロツカクナツト 3/16-32	1
11		229-31604	FRAME SUPPORT BAR	頭部支え棒	1
12		107-59603	ALUMINUM BOBBIN (DOUBLE-CUT)	アルミボビン (ローレットツキ)	1
13	#01	107-59603	ALUMINUM BOBBIN (DOUBLE-CUT)	アルミボビン (ローレットツキ)	2
14		MC-3210014-02	NEEDLE 134-35 #140-2	ハリ 134-35 #140-2	1
15	#01	MC-3210014-02	NEEDLE 134-35 #140-2	ハリ 134-35 #140-2	2
16		401-02736	BUTTON TUBE	ボタンチューブ	0.35
17		NS-6150430-SP	NUT 15/64-28	ロツカクナツト 15/64-28	1
18		D7101-245-E00	SYNCHRONIZER HOLDER STUD	ケンシユツキササエジク	1
19		D7102-245-E00	SYNCHRONIZER HOLDER PLATE	ケンシユツキササエイタ	1
20		BT-0630520-Z0	HOLDER COVER	ゼツエンチューブ	0.02
21		SS-7110710-SP	SCREW 11/64-40 L=7	マルヒラネジ 11/64-40 L=7	1
22		MTS-P00700B0	MOTOR PULLEY ASM. P.C.D 70	モータプーリ組70	1
23		MTJ-VH00420A	V-BELT 42 INCH	Vベルト42インチ	1
24	#01	107-77407	WRENCH 2.5MM	ロツカクレンチ2.5MM	1
25	#02	400-25036	KNEE SWITCH ASM.	オサエアゲヒザスイッチ (クミ)	1
26	#02	SK-3514000-SC	WOOD SCREW D=5.1 L=40	マルモクネジ D=5.1 L=40	2
27	#02	MAO-11532000	CORD STAPLE	コード ステップル	2
28		401-01742	RELAY CORD ASM.	中継コード(組)	1
29		400-49863	HEAD COVER	トウブカバー	1
30		400-52256	PANEL THREAD GUIDE	パネル糸案内	1
31		400-26920	SYNCHRONIZER ASM	シンク口組	1
		NOTE(注記)	#01.....FOR LU-2266N-7 #02.....FOR DL KNEE SWITCH TYPE	LU-2266N-7用 DL 膝スイッチ仕様用	

22. MUTUAL RISING QUANTITY TRANSFER COMPONENTS

交互上昇量切替装置関係

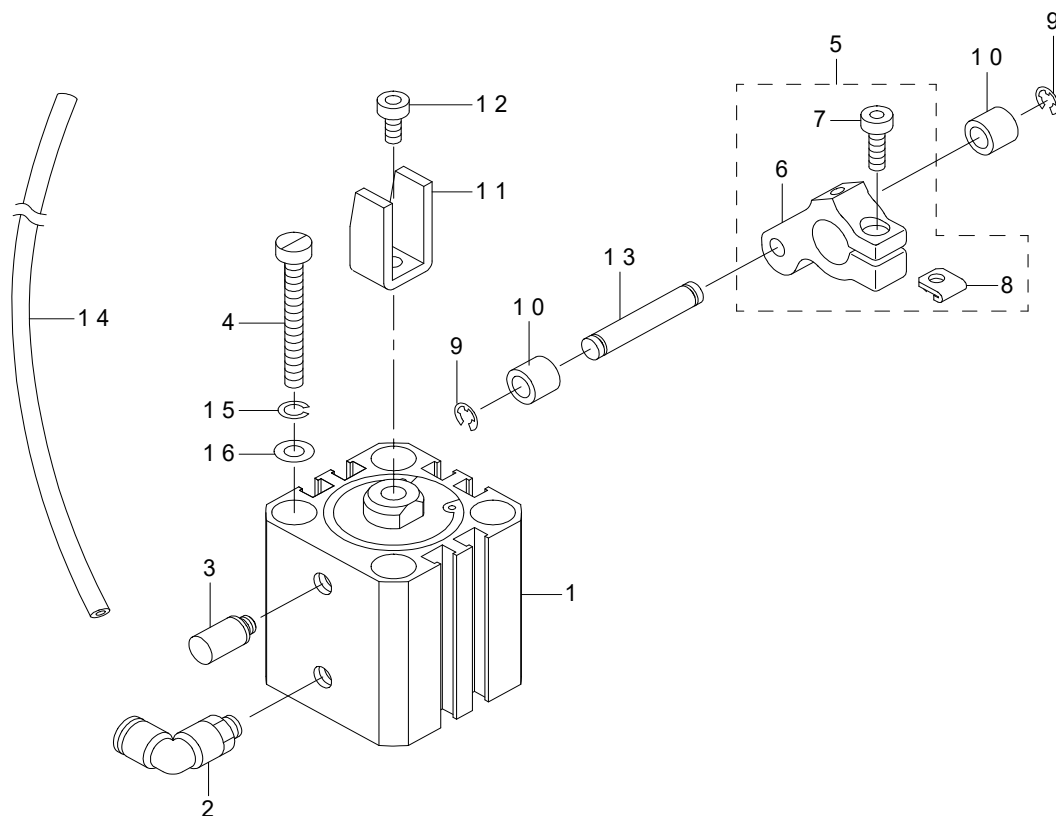

REF.NO	NOTE	PART NO	DESCRIPTION	品名	Qty
1	#01	PA-2502006-00	JIG CYLINDER	ジグシリンダ	1
2	#01	PJ-3040605-05	ELBOW	エルボ	1
3	#01	PX-0505010-00	SILENCER	シヨウオンキ	1
4	#01	SM-6044500-SP	SCREW	ヒラネジ	2
5	#01	107-35959	VERTICAL CYLINDER ARM ASM.	コウゴジョウゲシリンダーウデ (クミ)	1
6		107-35900	VERTICAL CYLINDER ARM	コウゴジョウゲシリンダーウデ	(1)
7		SM-6051402-TP	SCREW M5X0.8 L=14	ロツカクアナボルト	(1)
8		107-11406	SPACER B	スペーサB	(1)
9	#01	RE-0320000-K0	E-RING 3.2	Eガタトメワ 3.2	2
10	#01	B3031-141-H00	CONNECTING STUD	ダキガイドコロ	2
11	#01	107-36007	ROLLER HOLDER	ローラーウケ	1
12	#01	SM-6050802-TP	SCREW M5X0.8 L=8	ロツカクアナボルト M5X0.7 L=8	1
13	#01	B1504-210-000	CONNECTING SHAFT	ソレノイド レンケツジク	1
14	#01	BT-0600401-EB	TUBE	チューブ	1.55
15	#01	WS-0410002-KN	SPRING WASHER	パネザガネ M4	2
16	#01	WP-0450846-SP	WASHER	ヒラザガネ	2
		NOTE(注記)	#01.....OPTIONAL PARTS	オプション部品	

23. BACK TUCK COMPONENTS

バックタック関係

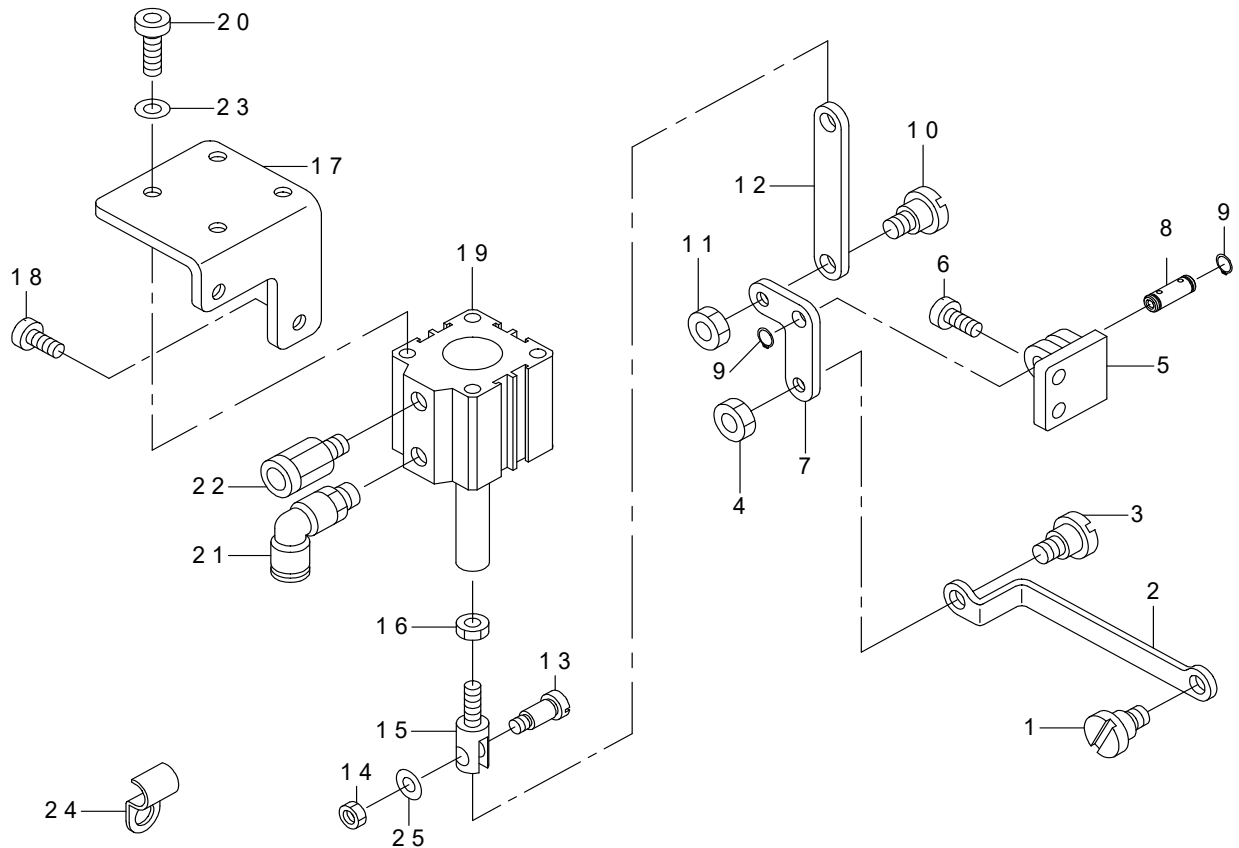

REF.NO	NOTE	PART NO	DESCRIPTION	品名	Qty
1		SD-0800352-SP	HINGE SCREW D=8 H=3.5	ダンネジ D=8 H=3.5	1
2		107-36403	BACKWARD FEED ROD	ギャクオクリロッド	1
3		SD-0800352-SP	HINGE SCREW D=8 H=3.5	ダンネジ D=8 H=3.5	1
4		NS-6150540-SP	NUT 15/64-28	ロツカクナツト 15/64-28	1
5		107-75807	LINK FITTING BASE	ギャクオクリリンクトリツケダイ	1
6		SS-6151440-SP	SCREW 15/64-28 L=14	ヒラネジ 15/64-28 L=14	2
7		107-75906	BACKWARD FEED LINK	ギャクオクリリンク	1
8		107-18906	VERTICAL FEED LINK SHAFT	ジョウゲオクリリンクジク	1
9		RC-0650811-KP	RETAINING RING	Cガタメワ	2
10		SD-0800402-TP	HINGE SCREW D=8 H=4	ダンネジ D=8 H=4	1
11		NS-6150430-SP	NUT 15/64-28	ロツカクナツト 15/64-28	1
12		107-37302	CYLINDER CONNECTION RING	ギャクオクリシリンダレンケツカン	1
13		SD-0791271-SP	HINGE SCREW D=7.94 H=12.7	ダンネジ D=7.94 H=12.7	1
14		NS-6150430-SP	NUT 15/64-28	ロツカクナツト 15/64-28	2
15		400-52254	CYLINDER KNUCKLE JOINT	逆送りシリンダーナックルジョイント	1
16		NM-6060001-SE	NUT M6	ロツカクナツト M6 1シユ	1
17		107-44506	CYLINDER INSTALLATION BASE	ギャクオクリシリンダトリツケダイ	1
18		SS-6151440-SP	SCREW 15/64-28 L=14	ヒラネジ 15/64-28 L=14	2
19		PA-3201502-00	JIG CYLINDER	ジグシリンダ	1
20		SM-6061802-TP	SCREW M6 L=18	ロツカクアナボルト	4
21		PJ-3040651-01	ELBOW UNION 6XPT1/8	エルボユニオン 6XPT1/8	1
22		PX-0151010-00	MUFFLER	マフラ	1
23		WP-0641601-SD	WASHER M6	ヒラザガネ ミガキマル M6	4
24		B3538-112-000	OIL RETURN TUBE HOLDER	カンリユウ パイプオサエ	1
25		WP-0621016-SD	WASHER 6.2X13X1	ヒラザガネ 6.2X13X1	1

24. TABLE OF EXCHANGING GAUGE PARTS(LU-2266N-7)

交換ゲージ部品一覧表 (LU-2266N-7)

mm	Ref. No	Parts No.	Needle clamp asm. 針止め(組)		Needle rod thread rack 針棒糸かけ		Feed dog 送り歯		Presser foot asm. 押え足(組)		Finger guard 指ガード*	
			Ref. No	Parts No.	Ref. No	Parts No.	Ref. No	Parts No.	Ref. No	Parts No.	Ref. No	Parts No.
(4)	1	107-84551	14	107-77555	27	107-79007	30	107-80005	43	107-81557	56	107-86903
6	2	107-84650	15	107-77654	27	107-79007	31	107-80104	44	107-81656	56	107-86903
8	3	107-84759	16	107-77753	27	107-79007	32	107-80203	45	107-81755	56	107-86903
10	4	107-84858	17	107-77852	27	107-79007	33	107-80302	46	107-81854	57	107-87000
12	5	107-84957	18	107-77951	28	107-79106	34	107-80401	47	107-81953	57	107-87000
(14)	6	107-85053	19	107-78058	28	107-79106	35	107-80500	48	107-82050	58	107-87109
(16)	7	107-85152	20	107-78157	28	107-79106	36	107-80609	49	107-82159	58	107-87109
(18)	8	107-85251	21	107-78256	28	107-79106	37	107-80708	50	107-82258	58	107-87109
20	9	107-85350	22	107-78355	29	B1403-526-000	38	107-80807	51	107-82357	59	107-87208
(22)	10	107-85459	23	107-78454	29	B1403-526-000	39	107-80906	52	107-82456	59	107-87208
(24)	11	107-85558	24	107-78553	29	B1403-526-000	40	107-81003	53	107-82555	59	107-87208
(30)	12	107-85657	25	107-78652	29	B1403-526-000	41	107-81102	54	107-82654	60	107-87307
(36)	13	107-85756	26	107-78751	29	B1403-526-000	42	107-81201	55	107-82753	61	107-87406

mm	Ref. No	Parts No.	Waking foot asm. 送り足(組)		Throat plate 針板		Sliding plate (left) 滑り板(左)		Sliding plate (right) 滑り板(右)	
			Ref. No	Parts No.	Ref. No	Parts No.	Ref. No	Parts No.	Ref. No	Parts No.
(4)	1	107-84551	62	107-83058	75	107-84502	88	107-86309	92	107-01803
6	2	107-84650	63	107-83157	76	107-84601	88	107-86309	92	107-01803
8	3	107-84759	64	107-83256	77	107-84700	88	107-86309	92	107-01803
10	4	107-84858	65	107-83355	78	107-84809	89	107-86408	93	107-86002
12	5	107-84957	66	107-83454	79	107-84908	89	107-86408	93	107-86002
(14)	6	107-85053	67	107-83553	80	107-85004	89	107-86408	93	107-86002
(16)	7	107-85152	68	107-83652	81	107-85103	89	107-86408	93	107-86002
(18)	8	107-85251	69	107-83751	82	107-85202	89	107-86408	93	107-86002
20	9	107-85350	70	107-83850	83	107-85301	90	107-86507	94	107-86101
(22)	10	107-85459	71	107-83959	84	107-85400	90	107-86507	94	107-86101
(24)	11	107-85558	72	107-84056	85	107-85509	90	107-86507	94	107-86101
(30)	12	107-85657	73	107-84155	86	107-85608	90	107-86507	94	107-86101
(36)	13	107-85756	74	107-84254	87	107-85707	91	107-86606	95	107-86200

















Note... Sets having () with needle width are specially made to order.
Sliding plate (right) and sliding plate (left) are not included in the set nos.

注記... 針幅に () のついているセットは、特別注文部品です。
代表品番の構成内容に滑り板(右)、滑り板(左)は含まれません。

REF.NO	NOTE	PART NO	DESCRIPTION	品名	Qty
1		107-84551	GAUGE SET 4MM	4MMゲージセット	1
2		107-84650	GAUGE SET 6MM	6MMゲージセット	1
3		107-84759	GAUGE SET 8MM	8MMゲージセット	1
4		107-84858	GAUGE SET 10MM	10MMゲージセット	1
5		107-84957	GAUGE SET 12MM	12MMゲージセット	1
6		107-85053	GAUGE SET 14MM	14MMゲージセット	1
7		107-85152	GAUGE SET 16MM	16MMゲージセット	1
8		107-85251	GAUGE SET 18MM	18MMゲージセット	1
9		107-85350	GAUGE SET 20MM	20MMゲージセット	1
10		107-85459	GAUGE SET 22MM	22MMゲージセット	1
11		107-85558	GAUGE SET 24MM	24MMゲージセット	1
12		107-85657	GAUGE SET 30MM	30MMゲージセット	1
13		107-85756	GAUGE SET 36MM	36MMゲージセット	1
14		107-77555	NEEDLE CLAMP ASM. 4MM	ハリドメ (クミ) 4MM	1
15		107-77654	NEEDLE CLAMP ASM. 6MM	ハリドメ (クミ) 6MM	1
16		107-77753	NEEDLE CLAMP ASM. 8MM	ハリドメ (クミ) 8MM	1
17		107-77852	NEEDLE CLAMP ASM. 10MM	ハリドメ (クミ) 10MM	1
18		107-77951	NEEDLE CLAMP ASM. 12MM	ハリドメ (クミ) 12MM	1
19		107-78058	NEEDLE CLAMP ASM. 14MM	ハリドメ (クミ) 14MM	1
20		107-78157	NEEDLE CLAMP ASM. 16MM	ハリドメ (クミ) 16MM	1
21		107-78256	NEEDLE CLAMP ASM. 18MM	ハリドメ (クミ) 18MM	1
22		107-78355	NEEDLE CLAMP ASM. 20MM	ハリドメ (クミ) 20MM	1
23		107-78454	NEEDLE CLAMP ASM. 22MM	ハリドメ (クミ) 22MM	1
24		107-78553	NEEDLE CLAMP ASM. 24MM	ハリドメ (クミ) 24MM	1
25		107-78652	NEEDLE CLAMP ASM. 30MM(SP)	ハリドメ (クミ) 30MM	1
26		107-78751	NEEDLE CLAMP ASM. 36MM	ハリドメ (クミ) 36MM	1
27		107-79007	NEEDLE BAR THREAD GUIDE 4-8MM	ハリボウイトカゲ (4-8MM)	1
28		107-79106	NEEDLE BAR THREAD GUIDE PLATE	ハリボウイトカゲ (10-18MM)	1
29	B1403-526-000		THREAD GUIDE	ハリドメ イトアンナイ	1
30		107-80005	FEED DOG (4MM)	オクリバ (4MM)	1
31		107-80104	FEED DOG (6MM)	オクリバ (6MM)	1
32		107-80203	FEED DOG (8MM)	オクリバ (8MM)	1
33		107-80302	FEED DOG (10MM)	オクリバ (10MM)	1
34		107-80401	FEED DOG (12MM)	オクリバ (12MM)	1
35		107-80500	FEED DOG (14MM)	オクリバ (14MM)	1
36		107-80609	FEED DOG (16MM)	オクリバ (16MM)	1
37		107-80708	FEED DOG (18MM)	オクリバ (18MM)	1
38		107-80807	FEED DOG (20MM)	オクリバ (20MM)	1
39		107-80906	FEED DOG (22MM)	オクリバ (22MM)	1
40		107-81003	FEED DOG (24MM)	オクリバ (24MM)	1
41		107-81102	FEED DOG 30MM(SP)	オクリバ (30MM)	1
42		107-81201	FEED DOG 36MM	オクリバ (36MM)	1
43		107-81557	PRESSER FOOT ASM. 4MM	オサエアシ (クミ) 4MM	1
44		107-81656	PRESSER FOOT ASM. 6MM	オサエアシ (クミ) 6MM	1
45		107-81755	PRESSER FOOT ASM. 8MM	オサエアシ (クミ) 8MM	1
46		107-81854	PRESSER FOOT ASM. 10MM	オサエアシ (クミ) 10MM	1
47		107-81953	PRESSER FOOT ASM. 12MM	オサエアシ (クミ) 12MM	1
48		107-82050	PRESSER FOOT ASM. 14MM	オサエアシ (クミ) 14MM	1
49		107-82159	PRESSER FOOT ASM. 16MM	オサエアシ (クミ) 16MM	1
50		107-82258	PRESSER FOOT ASM. 18MM	オサエアシ (クミ) 18MM	1
51		107-82357	PRESSER FOOT ASM. 20MM	オサエアシ (クミ) 20MM	1
52		107-82456	PRESSER FOOT ASM. 22MM	オサエアシ (クミ) 22MM	1
53		107-82555	PRESSER FOOT ASM. 24MM	オサエアシ (クミ) 24MM	1
54		107-82654	PRESSER FOOT ASM. 30MM(SP)	オサエアシ (クミ) 30MM	1
55		107-82753	PRESSER FOOT ASM. 36MM	オサエアシ (クミ) 36MM	1
56		107-86903	FINGER GUARD COVER (4-8MM)	コヒホゴカバー (4-8MM)	1
57		107-87000	FINGER GUARD COVER (10-12MM)	コヒホゴカバー (10-12MM)	1
58		107-87109	FINGER GUARD COVER (14-18MM)	コヒホゴカバー (14-18MM)	1
59		107-87208	FINGER GUARD COVER (20-24MM)	コヒホゴカバー (20-24MM)	1
60		107-87307	FINGER GUARD COVER (30MM)	コヒホゴカバー (30MM)	1
61		107-87406	FINGER GUARD COVER (36MM)	コヒホゴカバー (36MM)	1
62		107-83058	FEED FOOT ASM. 4MM	オクリアシ (クミ) 4MM	1
63		107-83157	FEED FOOT ASM. 6MM	オクリアシ (クミ) 6MM	1
64		107-83256	FEED FOOT ASM. 8MM	オクリアシ (クミ) 8MM	1
65		107-83355	FEED FOOT ASM. 10MM	オクリアシ (クミ) 10MM	1
66		107-83454	FEED FOOT ASM. 12MM	オクリアシ (クミ) 12MM	1
67		107-83553	FEED FOOT ASM. 14MM	オクリアシ (クミ) 14MM	1
68		107-83652	FEED FOOT ASM. 16MM	オクリアシ (クミ) 16MM	1
69		107-83751	FEED FOOT ASM. 18MM	オクリアシ (クミ) 18MM	1
70		107-83850	FEED FOOT ASM. 20MM	オクリアシ (クミ) 20MM	1
71		107-83959	FEED FOOT ASM. 22MM	オクリアシ (クミ) 22MM	1
72		107-84056	FEED FOOT ASM. 24MM	オクリアシ (クミ) 24MM	1
73		107-84155	FEED FOOT ASM. 30MM(SP)	オクリアシ (クミ) 30MM	1
74		107-84254	FEED FOOT ASM. 36MM	オクリアシ (クミ) 36MM	1
75		107-84502	THROAT PLATE (4MM)	ハリイタ (4MM)	1
76		107-84601	THROAT PLATE (6MM)	ハリイタ (6MM)	1
77		107-84700	THROAT PLATE (8MM)	ハリイタ (8MM)	1
78		107-84809	THROAT PLATE (10MM)	ハリイタ (10MM)	1
79		107-84908	THROAT PLATE (12MM)	ハリイタ (12MM)	1
80		107-85004	THROAT PLATE (14MM)	ハリイタ (14MM)	1
81		107-85103	THROAT PLATE (16MM)	ハリイタ (16MM)	1
82		107-85202	THROAT PLATE (18MM)	ハリイタ (18MM)	1
83		107-85301	THROAT PLATE (20MM)	ハリイタ (20MM)	1
84		107-85400	THROAT PLATE (22MM)	ハリイタ (22MM)	1
85		107-85509	THROAT PLATE (24MM)	ハリイタ (24MM)	1
86		107-85608	THROAT PLATE 30MM(SP)	ハリイタ (30MM)	1
87		107-85707	THROAT PLATE 36MM	ハリイタ (36MM)	1
88		107-86309	SLIDE PLATE LEFT 4-8MM	スベリイタ (ヒダリ) 4-8MM	1
89		107-86408	SLIDE PLATE LEFT 10-18MM	スベリイタ (ヒダリ) 10-18MM	1
90		107-86507	SLIDE PLATE LEFT 20-30MM	スベリイタ (ヒダリ) 20-30MM	1
91		107-86606	SLIDING PLATE LEFT 36MM	スベリイタ (ヒダリ) 36MM	1
92		107-01803	SLIDE PLATE RIGHT	イトキリスベリイタ (ミギ)	1
93		107-86002	SLIDE PLATE RIGHT 10-18MM	スベリイタ (ミギ) 10-18MM	1
94		107-86101	SLIDE PLATE RIGHT 20-30MM	スベリイタ (ミギ) 20-30MM	1
95		107-86200	SLIDING PLATE RIGHT 36MM	スベリイタ (ミギ) 36MM	1
96		SS-8080410-TP	SCREW 1/8-44 L=3.5	止めねじ 1/8-44 L=3.5	1
97		SS-6060440-TP	SCREW 3/32-56 L=3.5	平ねじ	1
98		SS-5060310-SP	SCREW 3/32-56 L=2.8	トラスねじ 3/32-56 L=2.8	1

25. TABLE OF EXCHANGING GAUGE PARTS(LU-2216N-7)(1)

交換ゲージ部品一覧表 (LU-2216N-7) (1)

Walking foot 上送り足															 *01			
			Ref. No	Part No.	Ref. No	Part No.	Ref. No	Part No.	Ref. No	Part No.	Ref. No	Part No.	Ref. No	Part No.	Ref. No	Part No.	Ref. No	Part No.
Presser foot 押え足			1	107-11653	2	107-11752	3	107-11851	4	107-11950	5	107-45354	9	107-46352	13	107-12354	14	107-12057
									6	107-45453	10	107-46451	7	107-45552				
	15	107-12552	Standard 標準 		—	—	—	—	—	—	—	—	—	—	○	—	—	
	16	107-58456	*02		—	—	—	—	—	—	—	—	—	—	○	—	—	
	17	107-12651	 *03		—	—	—	—	—	—	—	—	—	—	○	—	—	
	18	107-12750	 *04		 *05		—	—	—	—	—	—	—	—	—	—	—	

*01...Without groove.

溝無しタイプ

To be used when the thread cannot be grasped at the sewing start.

縫い始めに糸が絡みにくい時に使用

*02...For overlapped sections of material.

段部用

Common type for overlapped sections and flat sections,
Intermediate type between 10712552 and 10712651.

段部用・平部でも使用できる両用タイプ, 10712552と10712651の中間タイプ

*03...For overlapped sections of material.

段部用

To be used when overlapped sections cannot be smoothly fed.

段部での乗り越えが悪い時に使用

*04...For light-weight sponge.

薄いスポンジ用

To be used for resilient materials such as sponge.

スポンジ等の弾力性の有る素材に使用

*05...For heavy-weight sponge.

厚いスポンジ用

















To be used for further resilient materials.

より弾力性の有る素材に使用



REF.NO	NOTE	PART NO	DESCRIPTION	品 名	Qty
1		107-11653	FEED FOOT ASM.	オクリアシ (クミ)	1
2		107-11752	FEEDING FOOT (URETHANE)	オクリアシウレタンヨウ (クミ)	1
3		107-11851	FEEDING FOOT ASM. RIGHT	オクリアシミギカタオサエヨウ (クミ)	1
4		107-11950	FEEDING FOOT ASM. LEFT	オクリアシヒダリカタオサエヨウ (クミ)	1
5		107-45354	FEEDING FOOT (PIPING) 3MM	オクリアシパイピングヨウ 3ミリ (ク)	1
6		107-45453	FEEDING FOOT (PIPING) 4MM	オクリアシパイピングヨウ 4ミリ (ク)	1
7		107-45552	FEEDING FOOT (PIPING) 5MM	オクリアシパイピングヨウ 5ミリ (ク)	1
8		107-45651	FEEDING FOOT (PIPING) 6MM	オクリアシパイピングヨウ 6ミリ (ク)	1
9		107-46352	FEEDING FOOT (PIPING) 3MM ADJUSTABLE	オクリアシカヘンパイピングヨウ 3ミ	1
10		107-46451	FEEDING FOOT (PIPING) 4MM ADJUSTABLE	オクリアシカヘンパイピングヨウ 4ミ	1
11		107-46550	FEEDING FOOT (PIPING) 5MM ADJUSTABLE	オクリアシカヘンパイピングヨウ 5ミ	1
12		107-46659	FEEDING FOOT (PIPING) 6MM ADJUSTABLE	オクリアシカヘンパイピングヨウ 6ミ	1
13		107-12354	FEED FOOT ASM.	オクリアシ (ミヅナシ) クミ	1
14		107-12057	FEED FOOT ASM.	オクリアシ (ハバヒロ) クミ	1
15		107-12552	PRESSER FOOT ASM.	オサエアシ クミ	1
16		107-58456	PRESSER FOOT ASM.	オサエアシ (オサエメンセキシヨウ) ク	1
17		107-12651	PRESSER FOOT ASM	オサエアシダンブヨウ (クミ)	1
18		107-12750	PRESSER FOOT URETHANE	オサエアシウレタンヨウ (クミ)	1

26. TABLE OF EXCHANGING GAUGE PARTS(LU-2216N-7)(2)

交換ゲージ部品一覧表 (LU-2216N-7) (2)

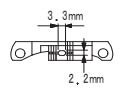
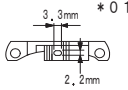
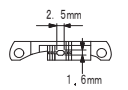
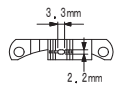
Walking foot 上送り足													
Presser foot 押え足		Ref. No	Part No.	Ref. No	Part No.	Ref. No	Part No.	Ref. No	Part No.	Ref. No	Part No.	Ref. No	Part No.
		1	107-11653	2	107-11752	3	107-11851	4	107-11950	5	107-46354	9	107-46352
										6	107-46453	10	107-46451
										7	107-46552	11	107-46550
										8	107-46651	12	107-46659
										13	107-12354	14	107-12057
	15	107-12859	—	—		—	—	—	—	—	—	—	—
	16	107-12958	—	—	—		—	—	—	—	—	—	—
	17	107-47350	—	—	—	—	—		Adjustable 調整式		—	—	—
	18	107-47459	—	—	—	—	—	—	—	—	—	—	—
	19	107-47558	—	—	—	—	—	—	—	—	—	—	—
	20	107-47657	—	—	—	—	—	—	—	—	—	—	—
	21	107-13055	—	—	—	—	—	—	—	—	—	—	*06

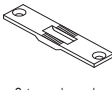
Feed dog 送り番				
				
Standard 標準	*01	For fine thread 細糸用	Wide type 幅広タイプ	
Ref. No	22	23	24	25
Part No.	107-17106	107-17205	107-17304	107-39001

Throat plate 針板	
	
Standard 標準	Wide type 幅広タイプ
Ref. No	26
Part No.	107-01704

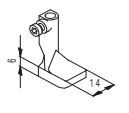
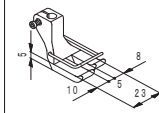
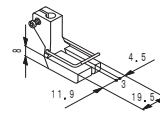
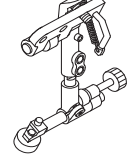
For machining 加工用			Swing edge guide 吊り定規
			
To be machined to a walking foot. 送り足加工用	Type B to be machined to a walking foot. 送り足加工用B	Type A to be machined to a walking foot. 送り足加工用A	
Ref. No	28	29	31
Part No.	107-12255	107-48358	MAH-152010A0

*01...Without groove.

溝無しタイプ

To be used when the thread cannot be grasped at the sewing start.
縫い始めに糸が絡みにくい時に使用

*02...Right-edge presser.

右片押え

To be used to sew edges of material.
エッジを縫製する場合に使用

*03...Left-edge presser.

左片押え

To be used to sew edges of material.
エッジを縫製する場合に使用

*04...For piping.

パイピング用

To be used for general piping processes.
一般のパイピング工程に使用

*05...For piping.

パイピング用

Permits adjustment of the needle position with respect to the pipe.
パイプに対する針の位置が調整出来ます。

*06...Wide type.

幅広タイプ

To be used when a sewing product cannot be smoothly fed.
縫製物の送りが悪い場合に使用

REF.NO	NOTE	PART NO	DESCRIPTION	品名	Qty
1		107-11653	FEED FOOT ASM.	オクリアシ (クミ)	1
2		107-11752	FEEDING FOOT (URETHANE)	オクリアシウレタンヨウ (クミ)	1
3		107-11851	FEEDING FOOT ASM. RIGHT	オクリアシミギカタオサエヨウ (クミ)	1
4		107-11950	FEEDING FOOT ASM.,LEFT	オクリアシヒダリカタオサエヨウ (クミ)	1
5		107-45354	FEEDING FOOT (PIPING) 3MM	オクリアシパイピングヨウ 3ミリ (クミ)	1
6		107-45453	FEEDING FOOT (PIPING) 4MM	オクリアシパイピングヨウ 4ミリ (クミ)	1
7		107-45552	FEEDING FOOT (PIPING) 5MM	オクリアシパイピングヨウ 5ミリ (クミ)	1
8		107-45651	FEEDING FOOT (PIPING) 6MM	オクリアシパイピングヨウ 6ミリ (クミ)	1
9		107-46352	FEEDING FOOT (PIPING) 3MM ADJUSTABLE	オクリアシカヘンパイピングヨウ 3ミリ (クミ)	1
10		107-46451	FEEDING FOOT (PIPING) 4MM ADJUSTABLE	オクリアシカヘンパイピングヨウ 4ミリ (クミ)	1
11		107-46550	FEEDING FOOT (PIPING) 5MM ADJUSTABLE	オクリアシカヘンパイピングヨウ 5ミリ (クミ)	1
12		107-46659	FEEDING FOOT (PIPING) 6MM ADJUSTABLE	オクリアシカヘンパイピングヨウ 6ミリ (クミ)	1
13		107-12354	FEED FOOT ASM.	オクリアシ (ミゾナシ) クミ	1
14		107-12057	FEED FOOT ASM.	オクリアシ (ハバヒロ) クミ	1
15		107-12859	FEEDING FOOT RIGHT	オサエアシミギカタオサエヨウ (クミ)	1
16		107-12958	PRESSER FOOT LEFT	オサエアシヒダリカタオサエヨウ (クミ)	1
17		107-47350	PRESSER FOOT (PIPING) 3MM	オサエアシ 3ミリパイピングヨウ	1
18		107-47459	PRESSER FOOT (PIPING) 4MM	オサエアシ 4ミリパイピングヨウ	1
19		107-47558	PRESSER FOOT (PIPING) 5MM	オサエアシ 5ミリパイピングヨウ	1
20		107-47657	PIPING FOOT 6MM	オサエアシ 6ミリパイピングヨウ	1
21		107-13055	FEED FOOT ASM.	オサエアシ (ハバヒロ) クミ	1
22		107-17106	FEED DOG	オクリバ	1
23		107-17205	FEED DOG W10 GROOVE	オクリバ (ミゾナシ)	1
24		107-17304	FEED DOG (THIN THREAD)	オクリバ (ホソイトヨウ)	1
25		107-39001	FEED DOG	オクリバ (ハバヒロ)	1
26		107-01704	THROAT PLATE	ハリイタ	1
27		107-02009	THROAT PLATE	ハリイタ (ハバヒロ)	1
28		107-12255	FEED FOOT ASM.	オクリアシ (カコウヨウA) クミ	1
29		107-48358	PRESSER FOOT ASM.	オサエアシ (カコウヨウB) クミ	1
30		107-13253	PRESSER FOOT ASM.	オサエアシ (カコウヨウA) クミ	1
31		MAH-152010A0	RULER	ツリジヨウギ (クミ)	1

NUMERICAL INDEX OF PARTS

索引

PART NO 品番	PAGE 頁	REF NO	PART NO 品番	PAGE 頁	REF NO	PART NO 品番	PAGE 頁	REF NO	PART NO 品番	PAGE 頁	REF NO
BP-600000-00	24	11	CQ-2020000-00	12	41	NS-6110350-SP	28	16	SK-3385001-SE	30	19
BT-0500300-E0	28	5	CQ-2020000-00	12	42	NS-6110360-SP	23	12	SK-3482501-SE	30	44
BT-0500300-E0	28	13	CQ-2520000-00	28	48	NS-6150430-SP	24	16	SK-3482501-SE	32	22
BT-0500300-E0	28	15	CQ-2520000-00	28	67	NS-6150430-SP	38	17	SK-3483201-SE	32	26
BT-0500300-E0	28	27	CS-1201011-SH	10	22	NS-6150430-SP	40	11	SK-3514000-SC	38	26
BT-0500300-E0	28	29	CS-1201011-SH	26	25	NS-6150430-SP	40	14	SL-4040881-SC	2	50
BT-0500300-E0	28	40	CS-1501011-TH	8	13	NS-6150540-SP	40	4	SL-4040881-SC	2	56
BT-0500300-E0	28	46	CS-1501011-TH	8	46	NS-6620310-SP	38	10	SM-1040801-SC	6	21
BT-0500300-E0	28	69	CS-1501011-TH	12	37				SM-3030650-SC	4	21
BT-0500300-E0	28	70				PA-2502006-00	39	1	SM-3031401-SE	32	15
BT-0500300-E0	28	76	D2430-555-B00	23	15	PA-3201502-00	40	19	SM-4030601-SC	18	31
BT-0600401-EB	30	8	D2515-232-D00	10	37	PA-4002002-00	26	32	SM-4030601-SC	20	31
BT-0600401-EB	30	13	D2611-555-B00-A	28	52	PF-0552170-A0	30	15	SM-4040601-SB	14	49
BT-0600401-EB	39	14	D2611-555-B00-A	28	56	PJ-3010651-04	26	33	SM-4040601-SC	28	63
BT-0600402-EA	10	21	D2611-555-B00-A	30	43	PJ-3040605-05	39	2	SM-4061001-SB	30	18
BT-0600402-EA	28	3	D3168-555-H0B	22	15	PJ-3040651-01	40	21	SM-4861201-SC	30	38
BT-0600402-EA	28	24	D3168-555-H0B	23	33	PS-0150065-KP	36	17	SM-6021000-TP	28	37
BT-0600402-EA	28	28	D7101-245-E00	38	18	PS-0200102-KH	23	17	SM-6030602-TP	6	26
BT-0600402-EA	28	47	D7102-245-E00	38	19	PS-0300082-KH	24	7	SM-6030802-TP	14	9
BT-0630520-Z0	38	20				PS-0400322-KP	10	11	SM-6030802-TP	16	11
BT-0800602-E0	28	17	EA-9500B01-00	2	54	PS-0500452-KP	26	28	SM-6031202-TP	14	36
BT-0800602-E0	28	22	EA-9500B01-00	28	21	PX-0151010-00	40	22	SM-6040552-TP	35	8
BT-0800602-E0	28	72	EA-9500B01-00	28	54	PX-0505010-00	39	3	SM-6040552-TP	36	7
B1111-563-000	2	30	EA-9500B01-00	28	80				SM-6040602-TP	14	13
B1114-280-000	10	39	EA-9500B01-00	28	82	RC-0560711-KP	8	22	SM-6040602-TP	14	31
B1148-141-H00	10	32	EA-9500B01-00	30	33	RC-0650811-KP	12	13	SM-6040602-TP	16	36
B1150-490-000	2	32	EA-9500B02-00	14	42	RC-0650811-KP	40	9	SM-6040802-TP	16	34
B1215-804-000	18	8	EA-9500B02-00	28	81	RC-0740811-KP	8	67	SM-6040802-TP	20	37
B1215-804-000	20	9	E8760-452-D00	30	42	RC-1200001-KP	24	3	SM-6040802-TP	35	10
B1308-055-000	4	58	E8760-452-K00	30	32	RC-1200001-KP	26	9	SM-6040802-TP	36	9
B1310-055-000	4	59				RE-0320000-K0	39	9	SM-6041002-TP	18	37
B1314-055-000	4	61	GAK-A1503000	30	5	RE-0400000-K0	4	73	SM-6041012-TP	6	17
B1403-526-000	42	29	GAK-A2302C00	30	3	RE-0400000-K0	8	19	SM-6041202-TP	14	17
B1504-210-000	39	13	GAK-29009000	30	14	RE-0400000-K0	10	15	SM-6041202-TP	14	23
B1526-527-00G	2	65	GAK-29010000	30	4	RE-0400000-K0	18	14	SM-6041202-TP	16	16
B1636-158-000	4	71				RE-0400000-K0	20	14	SM-6041202-TP	16	27
B1639-158-000	4	72	HK-0346101-00	30	7	RE-0500000-K0	8	64	SM-6044500-SP	39	4
B1648-122-000	28	57	HK-0346101-20	14	45	RE-0500000-K0	12	6	SM-6050802-TP	26	4
B2311-019-000	16	28	HK-0346101-60	30	34	RE-0500000-K0	12	44	SM-6050802-TP	28	51
B3031-141-H00	14	30	HK-0346400-0A	30	6	RE-0500000-K0	12	45	SM-6050802-TP	39	12
B3031-141-H00	16	22	HK-0346400-0A	30	31	RE-0500000-K0	24	8	SM-6051002-TP	8	43
B3031-141-H00	39	10	HK-0346400-0B	14	44	RE-0600000-K0	6	12	SM-6051402-TP	8	55
B3126-012-000	22	40	HK-0346400-0B	26	6	RO-0681901-00	28	73	SM-6051402-TP	14	27
B3128-526-000	22	35	HR-0291015-20	30	37	RO-0982401-00	18	32	SM-6051402-TP	16	21
B3129-012-A00	22	10	HW-0008400-80	30	41	RO-0982401-00	20	32	SM-6051402-TP	18	3
B3129-053-000	22	38	HW-2002500-00	30	35	RO-1182401-00	10	20	SM-6051402-TP	20	3
B3132-552-000	22	39	HW-5001400-00	14	37	RO-2943101-00	4	34	SM-6051402-TP	26	15
B3138-512-000	2	24	HX-0012300-0A	30	45	RO-3122401-00	4	50	SM-6051402-TP	39	7
B3205-210-000	23	7	HX-0029500-0A	26	39	RO-3573501-00	18	17	SM-6051602-TP	4	66
B3207-210-000	23	16	HX-0029500-0A	30	10	RO-3573501-00	20	17	SM-6052502-TP	14	52
B3208-210-000	23	18	HX-0029500-0B	26	38				SM-6052502-TP	16	7
B3211-210-000	23	10	HX-0029500-0B	30	11	SB-1100009-00	18	9	SM-6054502-TP	26	34
B3212-210-000	23	11	HX-0029500-00	30	9	SB-1100009-00	20	10	SM-6061202-TP	26	24
B3216-047-000	22	14				SB-1100010-00	18	10	SM-6061210-SC	26	22
B3216-047-000	23	32	MAH-152010A0	46	31	SB-1100010-00	20	11	SM-6061210-SC	28	39
B3416-552-000	8	63	MAO-11532000	38	27	SB-1150004-00	18	11	SM-6061552-TP	12	26
B3510-019-000	2	45	MC-3210014-00	6	8	SB-1150004-00	20	12	SM-6061552-TP	12	34
B3521-245-000	28	14	MC-3210014-00	6	18	SB-1150009-00	18	12	SM-6061602-TP	8	34
B3525-357-000	28	42	MC-3210014-02	38	14	SD-0470281-SP	22	19	SM-6061650-TP	12	3
B3534-012-000	28	43	MC-3210014-02	38	15	SD-0470281-SP	22	50	SM-6061802-TP	40	20
B3538-112-000	2	55	MDF-RX1600C0	38	6	SD-0500301-SP	16	25	SM-6062002-TP	18	51
B3538-112-000	40	24	MTJ-VH00420A	38	23	SD-0500301-SP	16	30	SM-6062002-TP	20	48
B8213-012-000	32	7	MTS-P00700B0	38	22	SD-0500481-TP	14	20	SM-6062502-TP	10	3
B8228-125-000	28	9				SD-0500721-SP	14	29	SM-6064002-TP	12	47
B8228-125-000	28	33	NM-6030001-SC	32	16	SD-0500721-SP	16	23	SM-6065002-TP	4	76
B9121-012-0A0	38	7	NM-6040001-SC	14	43	SD-0640322-TP	4	62	SM-8030402-TP	4	64
			NM-6040001-SN	4	43	SD-0700332-SP	24	14	SM-8030402-TP	12	12
CM-3002000-01	2	6	NM-6040003-SC	22	23	SD-0720331-SP	26	36	SM-8040502-TP	4	54
CM-3012000-01	2	47	NM-6040003-SC	22	54	SD-0790203-SP	26	2	SM-8040602-TP	23	2
CQ-2000000-00	26	12	NM-6060001-SE	40	16	SD-0791271-SP	40	13	SM-8040602-TP	23	6
CQ-2020000-00	6	23	NM-6080001-SE	26	37	SD-0800352-SP	40	1	SM-8040802-TP	14	21
CQ-2020000-00	6	24	NM-6860003-SC	30	39	SD-0800352-SP	40	3	SM-8050502-TP	8	40
CQ-2020000-00	8	58	NS-6110310-SP	22	18	SD-0800402-TP	40	10	SM-8050502-TP	16	32
CQ-2020000-00	8	61	NS-6110310-SP	22	49	SD-0901201-TP	26	8	SM-8050502-TP	18	5
CQ-2020000-00	12	40	NS-6110310-SP	23	31	SK-3241601-SC	32	10	SM-8050502-TP	18	29

NUMERICAL INDEX OF PARTS

索引

PART NO 品番	PAGE 頁	REF NO	PART NO 品番	PAGE 頁	REF NO	PART NO 品番	PAGE 頁	REF NO	PART NO 品番	PAGE 頁	REF NO
SM-8050502-TP	18	46	SS-7060610-SP	14	5	WP-0520656-SA	14	47	107-03908	23	5
SM-8050502-TP	20	6	SS-7060610-SP	14	6	WP-0520656-SA	16	8	107-04005	23	19
SM-8050502-TP	20	29	SS-7060610-SP	16	4	WP-0520656-SA	23	25	107-04104	23	29
SM-8050502-TP	20	46	SS-7060610-SP	16	6	WP-0531001-SC	23	24	107-04153	23	28
SM-8050602-TP	8	39	SS-7080510-TP	8	10	WP-0621016-SD	40	25	107-04609	2	44
SM-8050602-TP	8	41	SS-7080510-TP	8	21	WP-0621016-SH	18	52	107-04757	4	6
SM-8050602-TP	14	14	SS-7090520-SP	2	25	WP-0621016-SH	20	49	107-04807	23	20
SM-8050602-TP	18	60	SS-7090910-TP	26	18	WP-0641601-SD	40	23	107-04955	4	8
SM-8050602-TP	20	57	SS-7110340-SP	23	27	WP-0651056-SH	18	50	107-04963	4	10
SM-8050602-TP	23	21	SS-7110510-SP	2	31	WP-0651056-SH	23	8	107-05002	4	12
SM-8060552-TP	12	31	SS-7110510-SP	2	41	WP-0740516-SP	12	14	107-05606	4	28
SM-8060602-TP	4	9	SS-7110510-SP	32	24	WP-1221016-SP	26	10	107-05606	4	30
SM-8060602-TP	4	11	SS-7110710-SP	38	21	WS-0410002-KN	39	15	107-05754	4	29
SM-8060602-TP	4	33	SS-7110810-SP	10	10	WS-0510002-KN	26	16	107-06315	4	53
SM-8060602-TP	4	55	SS-7110810-SP	23	9	WT-0530002-KS	2	39	107-06703	4	16
SM-8060602-TP	10	26	SS-7110910-SP	10	27	WT-0530002-KS	14	40	107-07156	4	37
SM-8061212-TP	4	49	SS-7110910-TP	2	33	WZ-1052010-KP	2	63	107-07206	4	46
SM-8080802-TP	4	7	SS-7112420-SP	6	6				107-07305	4	48
SM-8080802-TP	4	13	SS-7120710-SP	8	51	100-88003	23	30	107-07958	4	42
SM-8080812-TP	4	3	SS-7120710-SP	30	21	101-09809	8	62	107-08204	6	2
SM-9081050-SE	26	30	SS-7121410-TP	8	60	101-09809	18	20	107-08303	4	18
SQ-1110401-MZ	4	25	SS-7121610-SP	2	2	101-09809	20	20	107-08501	6	16
SQ-1150451-MZ	4	26	SS-7121610-SP	2	11	101-11201	18	13	107-08907	8	70
SQ-1150451-MZ	18	33	SS-7121610-SP	2	13	101-11201	20	13	107-09152	6	9
SQ-1150451-MZ	20	33	SS-7121610-SP	10	6	101-12506	18	21	107-09202	6	11
SQ-1150501-SD	18	38	SS-7121610-SP	10	30	101-12506	20	21	107-09350	6	13
SQ-1150501-SD	20	38	SS-7620750-SP	10	4	101-12605	18	18	107-09400	6	15
SQ-1680701-MZ	28	83	SS-7621040-SP	23	36	101-12605	20	18	107-09608	8	25
SS-1110840-SP	18	35	SS-8080410-TP	6	3	101-12704	18	19	107-09707	8	11
SS-1110840-SP	20	35	SS-8080410-TP	36	14	101-12704	20	19	107-10002	8	8
SS-2090710-TP	2	23	SS-8080410-TP	42	96	101-19907	10	38	107-10101	8	9
SS-2090710-TP	2	46	SS-8080610-SP	18	15	101-23701	28	79	107-10200	8	20
SS-2090810-SP	2	21	SS-8080610-SP	20	15	101-24204	23	35	107-10408	8	15
SS-2110915-SP	35	4	SS-8110422-TP	12	7	101-26803	28	12	107-10507	8	18
SS-2110915-SP	36	3	SS-8110422-TP	14	33	103-20109	22	3	107-10606	8	6
SS-3061310-SP	22	51	SS-8110422-TP	16	14	103-20208	22	5	107-10705	8	7
SS-5060310-SP	42	98	SS-8111610-SP	23	26	103-20208	22	33	107-10804	8	5
SS-5090420-SP	22	27	SS-8120740-SP	4	47	105-02300	23	22	107-10804	8	28
SS-5090420-SP	22	57	SS-8120740-SP	6	19	105-23702	4	39	107-10903	8	52
SS-5150510-SP	32	21	SS-8120740-SP	8	24	105-27901	28	66	107-10903	12	10
SS-6060440-TP	36	16	SS-8120740-SP	8	57	105-39906	32	3	107-10903	12	27
SS-6060440-TP	42	97	SS-8120740-SP	24	19	105-39906	32	6	107-10903	12	35
SS-6080610-TP	18	41	SS-8150510-TP	4	44	105-91709	4	56	107-11117	8	23
SS-6080610-TP	20	41	SS-8150750-SP	28	19	107-00508	2	37	107-11406	14	28
SS-6081210-SP	28	59	SS-8150822-TP	4	15	107-00706	2	9	107-11406	16	20
SS-6090620-SP	23	23	SS-8151150-TP	4	70	107-01308	2	17	107-11406	39	8
SS-6110610-TP	30	22	SS-8660410-SP	8	12	107-01654	35	1	107-11653	35	7
SS-6110630-TP	2	62	SS-8660410-SP	8	47	107-01654	36	1	107-11653	44	1
SS-6111010-SP	35	12	SS-8660410-SP	12	38	107-01704	35	2	107-11653	46	1
SS-6111010-SP	36	11	SS-8660512-TP	4	5	107-01704	46	26	107-11752	44	2
SS-6111140-SP	14	18	SS-8660610-TP	10	29	107-01803	35	5	107-11752	46	2
SS-6111140-SP	14	41	SS-8660610-TP	26	26	107-01803	42	92	107-11851	44	3
SS-6111140-SP	18	16	SS-8660810-TP	8	27	107-01902	35	6	107-11851	46	3
SS-6111140-SP	20	16	SS-8661012-TP	12	22	107-02009	35	3	107-11950	44	4
SS-6111620-SP	28	75				107-02009	46	27	107-11950	46	4
SS-6121010-SP	2	5	TA-0750704-R0	2	48	107-02108	28	45	107-12057	44	14
SS-6121010-SP	2	8	TA-1050504-R0	2	19	107-02207	28	65	107-12057	46	14
SS-6121010-SP	2	14	TA-1050504-R0	12	48	107-02405	22	7	107-12255	46	28
SS-6121010-SP	2	27	TA-1250406-R0	2	3	107-02553	22	2	107-12354	44	13
SS-6121010-SP	8	49	TA-1250504-R0	2	46	107-02561	22	1	107-12354	46	13
SS-6121010-SP	22	28	TA-1450404-R0	28	1	107-02603	22	4	107-12552	35	9
SS-6121010-SP	28	26	TA-2050406-R0	2	28	107-02603	22	32	107-12552	44	15
SS-6121010-SP	30	46	TA-2050406-R0	2	57	107-02702	22	21	107-12651	44	17
SS-6121050-SP	8	16				107-02702	22	52	107-12750	44	18
SS-6121210-SP	2	38	WP-0320501-SC	14	10	107-02801	22	22	107-12859	46	15
SS-6121860-SP	4	68	WP-0320501-SC	16	38	107-02801	22	53	107-12958	46	16
SS-6121860-SP	10	28	WP-0320501-SC	22	25	107-03106	22	26	107-13055	46	21
SS-6122510-SP	8	69	WP-0320501-SC	22	55	107-03205	22	24	107-13253	46	30
SS-6123010-SP	2	12	WP-0320501-SC	28	60	107-03205	22	47	107-13501	8	65
SS-6151412-TP	6	14	WP-0320501-SC	32	18	107-03304	22	17	107-13766	8	26
SS-6151412-TP	12	9	WP-0371016-SD	26	19	107-03452	23	13	107-13808	8	31
SS-6151440-SP	40	6	WP-0450000-SD	6	22	107-03502	23	1	107-13907	8	33
SS-6151440-SP	40	18	WP-0450846-SP	39	16	107-03601	23	3	107-14004	8	35
SS-6152440-SP	6	10	WP-0482086-SD	22	48	107-03700	23	4	107-14103	8	36
SS-6621220-SP	4	19	WP-0501046-SC	32	25	107-03809	23	14	107-14202	8	37

NUMERICAL INDEX OF PARTS

索引

PART NO 品番	PAGE 頁	REF NO	PART NO 品番	PAGE 頁	REF NO	PART NO 品番	PAGE 頁	REF NO	PART NO 品番	PAGE 頁	REF NO
107-14400	8	42	107-24201	18	34	107-36007	39	11	107-54901	2	42
107-14905	8	50	107-24201	20	34	107-36403	40	2	107-55155	32	20
107-15258	8	54	107-24706	18	47	107-36908	26	31	107-55205	32	19
107-15506	24	9	107-24706	20	47	107-37302	40	12	107-55403	28	38
107-15605	24	6	107-24805	18	39	107-39001	46	25	107-55502	26	27
107-15704	2	64	107-24805	20	39	107-39209	28	10	107-55601	18	6
107-15902	24	12	107-25000	18	40	107-39209	28	35	107-55601	20	7
107-16009	24	2	107-25000	20	40	107-39308	18	23	107-55700	2	22
107-16108	24	17	107-25158	18	42	107-39308	20	23	107-58456	44	16
107-16207	24	18	107-25158	20	42	107-39407	18	24	107-59603	18	69
107-16504	8	59	107-25307	10	8	107-39407	20	24	107-59603	20	66
107-16603	24	15	107-25604	18	44	107-40611	30	24	107-59603	38	12
107-17106	35	11	107-25604	20	44	107-40710	30	20	107-59603	38	13
107-17106	46	22	107-26107	18	7	107-40801	30	40	107-60304	28	20
107-17205	46	23	107-26107	20	8	107-40900	32	2	107-60502	28	55
107-17304	46	24	107-26305	14	8	107-41007	4	14	107-61203	18	68
107-17668	12	2	107-26305	16	10	107-41106	22	16	107-61203	20	65
107-18005	12	24	107-26404	14	3	107-41106	22	45	107-61252	18	53
107-18005	12	36	107-26404	16	3	107-41452	22	6	107-61252	20	50
107-18153	12	25	107-26503	14	2	107-41452	22	34	107-70303	18	25
107-18153	12	33	107-26503	16	2	107-41502	22	20	107-70352	18	4
107-18203	12	16	107-26552	14	1	107-41601	22	13	107-70402	18	22
107-18302	24	13	107-26552	16	1	107-41759	14	39	107-70402	20	22
107-18351	24	5	107-26800	14	7	107-41908	30	36	107-70501	18	43
107-18401	10	31	107-26800	16	9	107-42005	32	5	107-70501	20	43
107-18500	12	43	107-26909	14	4	107-42203	38	8	107-71251	4	36
107-18658	12	8	107-26909	16	5	107-42302	32	1	107-71301	28	23
107-18906	12	11	107-27105	28	7	107-42708	2	10	107-71509	28	18
107-18906	40	8	107-27105	28	31	107-43003	2	7	107-71707	20	25
107-19052	12	18	107-27154	28	6	107-43151	2	1	107-71756	20	4
107-19201	12	20	107-27162	28	30	107-43300	24	1	107-71806	16	15
107-19300	12	23	107-27204	28	8	107-44308	10	24	107-71905	16	24
107-19508	12	28	107-27204	28	32	107-44506	40	17	107-72002	16	29
107-19656	12	21	107-27303	28	34	107-44704	22	8	107-72101	16	31
107-19664	12	19	107-27709	14	22	107-44704	22	36	107-72200	16	33
107-19706	12	50	107-27709	16	37	107-44803	22	9	107-72309	14	12
107-19805	12	51	107-27808	14	16	107-44803	22	37	107-72408	20	36
107-19953	12	30	107-27857	14	15	107-44902	22	11	107-72507	16	26
107-19961	12	29	107-27907	14	46	107-45354	44	5	107-72705	20	1
107-20001	12	32	107-28103	14	26	107-45354	46	5	107-72804	14	11
107-20407	10	7	107-28103	16	19	107-45453	44	6	107-72804	16	35
107-20555	10	5	107-28152	14	25	107-45453	46	6	107-73109	22	56
107-20605	10	13	107-28152	16	18	107-45552	44	7	107-73356	22	30
107-21009	10	19	107-28160	14	24	107-45552	46	7	107-73364	22	29
107-21207	10	34	107-28160	16	17	107-45651	44	8	107-73406	22	46
107-21306	10	16	107-28301	14	35	107-45651	46	8	107-73505	22	31
107-21504	10	9	107-28400	18	64	107-45800	2	40	107-73703	22	41
107-22007	10	23	107-28400	20	61	107-45909	4	20	107-73802	22	42
107-22353	18	26	107-28509	18	59	107-46352	44	9	107-74008	2	34
107-22353	20	26	107-28509	20	56	107-46352	46	9	107-74305	2	59
107-22403	18	1	107-28707	18	63	107-46451	44	10	107-74354	2	58
107-22601	18	62	107-28707	20	60	107-46451	46	10	107-74404	2	60
107-22601	20	59	107-28806	26	7	107-46550	44	11	107-74602	2	52
107-22809	18	61	107-29010	26	1	107-46550	46	11	107-74651	2	51
107-22809	20	58	107-29606	26	20	107-46659	44	12	107-75302	18	36
107-22908	18	54	107-29754	26	14	107-46659	46	12	107-75401	22	58
107-22908	20	51	107-29952	26	21	107-46709	12	5	107-75500	4	27
107-23013	18	57	107-30109	26	23	107-46907	28	78	107-75609	4	52
107-23013	20	54	107-30703	26	29	107-47350	46	17	107-75658	4	51
107-23104	18	66	107-31404	28	2	107-47459	46	18	107-75807	40	5
107-23104	20	63	107-31701	2	29	107-47558	46	19	107-75906	40	7
107-23203	18	58	107-32204	14	38	107-47657	46	20	107-76656	4	32
107-23203	20	55	107-32402	28	49	107-48002	4	57	107-77308	2	18
107-23302	18	55	107-32600	28	50	107-48101	32	17	107-77407	38	24
107-23302	20	52	107-33004	28	4	107-48358	46	29	107-77555	42	14
107-23401	18	56	107-33103	2	43	107-48507	30	25	107-77654	42	15
107-23401	20	53	107-33509	10	25	107-51303	8	38	107-77753	42	16
107-23500	18	67	107-33608	28	61	107-52418	18	65	107-77803	36	13
107-23500	20	64	107-33707	28	62	107-52418	20	62	107-77852	36	12
107-23708	18	27	107-34119	28	64	107-53002	28	11	107-77852	42	17
107-23708	20	27	107-34309	28	68	107-53002	28	36	107-77951	42	18
107-23807	18	28	107-34606	28	58	107-53150	35	13	107-78058	42	19
107-23807	20	28	107-34853	32	4	107-54505	14	19	107-78157	42	20
107-23906	18	30	107-35900	39	6	107-54604	14	48	107-78256	42	21
107-23906	20	30	107-35959	39	5	107-54802	4	38	107-78355	42	22

NUMERICAL INDEX OF PARTS

索引

PART NO 品番	PAGE 頁	REF NO	PART NO 品番	PAGE 頁	REF NO	PART NO 品番	PAGE 頁	REF NO	PART NO 品番	PAGE 頁	REF NO
107-78454	42	23	107-85756	42	13	231-56300	8	66	401-88831	6	20
107-78553	42	24	107-86002	36	4	231-56409	8	56	401-88832	28	53
107-78652	42	25	107-86002	42	93	231-56508	8	48	401-88833	6	27
107-78751	42	26	107-86101	42	94	231-56904	26	13	401-88834	8	53
107-79007	36	15	107-86200	42	95	231-57506	26	3			
107-79007	42	27	107-86309	42	88	231-57605	26	5			
107-79106	42	28	107-86408	36	5	231-58207	32	8			
107-80005	42	30	107-86408	42	89	231-59254	28	77			
107-80104	42	31	107-86507	42	90	260-17400	10	17			
107-80203	42	32	107-86606	42	91	269-10059	34	3			
107-80302	36	10	107-86903	42	56	269-10158	34	2			
107-80302	42	33	107-87000	42	57						
107-80401	42	34	107-87109	42	58	400-23289	10	36			
107-80500	42	35	107-87208	42	59	400-24852	2	66			
107-80609	42	36	107-87307	42	60	400-24858	30	2			
107-80708	42	37	107-87406	42	61	400-24969	30	1			
107-80807	42	38	110-20401	4	22	400-25036	38	25			
107-80906	42	39	110-20500	4	24	400-25299	32	11			
107-81003	42	40	110-20609	4	23	400-25300	32	14			
107-81102	42	41	110-45101	22	44	400-26733	30	28			
107-81201	42	42	110-72402	22	43	400-26734	30	30			
107-81557	42	43	123-47308	38	5	400-26735	30	27			
107-81656	42	44	131-10101	26	40	400-26736	30	29			
107-81755	42	45	137-07500	12	39	400-26740	30	26			
107-81854	36	8				400-26920	38	31			
107-81854	42	46	210-54903	28	44	400-38722	30	12			
107-81953	42	47	211-24201	28	71	400-38723	30	16			
107-82050	42	48	213-79003	32	12	400-49863	38	29			
107-82159	42	49	213-79003	32	13	400-52240	8	14			
107-82258	42	50	226-03708	2	35	400-52241	10	12			
107-82357	42	51	229-01805	14	51	400-52244	18	49			
107-82456	42	52	229-07802	26	17	400-52251	2	53			
107-82555	42	53	229-08909	8	29	400-52253	18	2			
107-82654	42	54	229-17009	14	34	400-52253	20	2			
107-82753	42	55	229-17009	16	13	400-52254	40	15			
107-83058	42	62	229-31604	38	11	400-52255	10	1			
107-83157	42	63	229-32800	38	1	400-52256	38	30			
107-83256	42	64	229-33006	38	3	400-52258	12	4			
107-83355	36	6	229-33105	38	2	400-52259	26	35			
107-83355	42	65	229-33204	38	4	400-52260	24	10			
107-83454	42	66	229-49101	10	14	400-52262	38	9			
107-83553	42	67	231-51202	32	9	400-52263	8	32			
107-83652	42	68	231-51301	2	4	400-52264	26	11			
107-83751	42	69	231-51400	2	26	400-52266	4	63			
107-83850	42	70	231-51509	14	50	400-52267	10	33			
107-83959	42	71	231-51509	28	25	400-59695	32	23			
107-84056	42	72	231-51707	2	16	400-63991	18	45			
107-84155	42	73	231-52663	6	4	400-63991	20	45			
107-84254	42	74	231-52705	4	40	400-63992	18	48			
107-84502	42	75	231-52754	4	35	400-63992	20	5			
107-84551	42	1	231-52853	4	41	400-64240	24	4			
107-84601	42	76	231-52903	4	2	400-64519	4	31			
107-84650	42	2	231-53109	6	7	400-73870	2	15			
107-84700	42	77	231-53208	6	5	400-79568	28	74			
107-84759	42	3	231-53307	4	45	400-82707	28	41			
107-84809	36	2	231-53406	6	25	400-84142	2	20			
107-84809	42	78	231-53505	6	1	400-96354	34	1			
107-84858	42	4	231-53901	4	1	401-00943	2	49			
107-84908	42	79	231-54057	4	65	401-01351	14	32			
107-84957	42	5	231-54107	4	67	401-01351	16	12			
107-85004	42	80	231-54404	4	17	401-01742	38	28			
107-85053	42	6	231-54552	4	75	401-02736	38	16			
107-85103	42	81	231-54602	4	4	401-03915	30	23			
107-85152	42	7	231-54701	4	69	401-07618	30	17			
107-85202	42	82	231-54800	4	74	401-07949	8	30			
107-85251	42	8	231-55005	12	15	401-08542	2	61			
107-85301	42	83	231-55104	12	46	401-12293	12	1			
107-85350	42	9	231-55203	8	45	401-13091	22	12			
107-85400	42	84	231-55203	12	49	401-13092	23	34			
107-85459	42	10	231-55401	10	35	401-13224	4	60			
107-85509	42	85	231-55500	10	2	401-71718	8	1			
107-85558	42	11	231-55708	12	17	401-78527	8	2			
107-85608	42	86	231-55955	10	18	401-78527	8	17			
107-85657	42	12	231-56102	8	44	401-78528	8	3			
107-85707	42	87	231-56201	8	68	401-78529	8	4			

MEMO

MEMO

JUKI[®]

JUKI CORPORATION

TSURUMAKI, TAMA-SHI,
TOKYO, 206-8551, JAPAN
PHONE:(81)42-357-2371
FAX:(81)42-357-2380

Copyright© 2000-2019 JUKI CORPORATION
本書の内容を無断で転載、複写することを
禁止します。
All rights reserved throughout the world.

JUKI 株式会社

〒 206-8551 東京都多摩市鶴牧 2-11-1

TEL.042-357-2371(ダイヤルイン) FAX.042-357-2380

お問い合わせ、ご相談は

To order or for further
information,
please contact:

※このパーツリストは商品改良のため予告なく変更する事があります。

*The description covered in this parts list is subject to change for improvement of the commodity without notice.

※このパーツリストは 2019 年 11 月現在の商品仕様で編集したものです。

*This parts list is edited in accordance with the product specifications as of November 2019.

Printed in Japan