

PARTS LIST

LU-1561N/1561N-7 PARTS LIST

下記 URL (PARTS Website/PC サイト) より、便利な検索機能のついた Web Parts Book をご利用頂けます。
ご利用には会員登録が必要です。(無料)

<https://juki.aftama.com/JUKI/JA>

You can use a Web Parts Book with a convenient search function from the URLs (PARTS Website/PC-site)
below. To use the PARTS Website, free membership registration is required.

<https://juki.aftama.com/JUKI/EN>

HOW TO MAKE USE OF THIS PARTS LIST

1.Explanation of codes

1)"*" mark.....means this part is changed from the previous parts book.

As to the details of the change, refer to the "List for information of change".

2)"#01".....refer to "Note" explanation at bottom of page.

2.Codes on the "Qty" column

- Each numeral indicates the number of parts required.
- "0.1" and "2.5" indicate the length (in meters) of the respective parts.

3.Parentheses mean that the corresponding part is a subpart that constructs an assembly part.

4.Dotted lines on the Figures indicate assembly parts.

パーツリストご利用に際して

1."注記"欄の記号説明

1) "*"印..... 前回のパーツブックに比較して今回変更された部品を意味します。
変更内容は、"変更情報リスト"を参照してください。

2) "#01"..... ページ下の"注記"の説明を参照してください。

2. 数量欄の数字は、個数を表し、0.1、2.5等の数値は、長さ（単位メートル）を表します。

3. 数量欄の（ ）は、組部品を構成している子部品であることを意味します。

4. イラストページの-----枠は、組構成であることを意味します。

CONTENTS

目次

1. FRAME & MISCELLANEOUS COVER COMPONENTS	1
頭部・外装関係	
2. UPPER SHAFT, LOWER SHAFT DRIVING & BALANCE COMPONENTS	3
上軸・下軸・天秤関係	
3. NEEDLE BAR ROCKING COMPONENTS	5
針棒揺動関係	
4. PRESSURE ADJUSTING & UPPER FEED MECHANISM COMPONENTS	7
押え圧調節・上送り関係	
5. FEED MECHANISM COMPONENTS	9
送り関係	
6. HOOK SHAFT & LOWER SHAFT COMPONENTS	11
釜軸・下軸関係	
7. THREAD CUTTING COMPONENTS (FOR LU-1561N-7)	13
糸切り関係 (LU-1561N-7用)	
8. AUTOMATIC BACK COMPONENTS (FOR LU-1561N-7)	15
自動バック関係 (LU-1561N-7用)	
9. THREAD TENSION COMPONENTS	16
糸調子関係	
10. THREAD RELEASE COMPONENTS (FOR LU-1561N-7)	17
糸ゆるめ関係 (LU-1561N-7用)	
11. KNEE LIFTING COMPONENTS	18
膝上げ関係	
12. LOWER THREAD WINDER MECHANISM COMPONENTS	19
下糸巻き装置関係	
13. AUTOMATIC PRESSER LIFTING MECHANISM COMPONENTS (FOR LU-1561N-7)	20
自動押え上げ装置関係 (LU-1561N-7用)	
14. AIR MECHANISM COMPONENTS (FOR LU-1561N-7)	21
エア-装置関係 (LU-1561N-7用)	
15. LUBRICATION COMPONENTS	23
給油関係	
16. GAUGE COMPONENTS	25
ゲージ関係	
17. THREAD STAND COMPONENTS	27
糸立装置関係	
18. BELT COVER & OIL RESERVOIR COMPONENTS	29
ベルトカバー・油受け関係	
19. AUTOMATIC BACK COMPONENTS (OPTIONAL PARTS)	31
自動バック関係 (オプション部品)	
20. AUTOMATIC PRESSER LIFTING MECHANISM COMPONENTS (OPTIONAL PARTS)	33
自動押え上げ装置関係 (オプション部品)	

21. OPTIONAL PARTS (ADDITIONAL SPRING FOR PRESSER BAR) COMPONENTS	35
オプション部品（二重コイルばね）関係	
22. DL MECHANISM COMPONENTS (OPTIONAL PARTS)	36
DL 装置関係（オプション部品）	
23. SUSPENSION SQUARE COMPONENTS (OPTIONAL PARTS)	37
吊り定規関係（オプション部品）	
24. ACCESSORIES PARTS COMPONENTS.....	38
付属品関係	
25. TABLE OF EXCHANGING GAUGE PARTS	39
交換ゲージ一覧表	
26. LIST FOR INFORMATION OF CHANGE.....	40
変更情報リスト	
NUMERICAL INDEX OF PARTS.....	41
索引	

1. FRAME & MISCELLANEOUS COVER COMPONENTS

頭部・外装関係

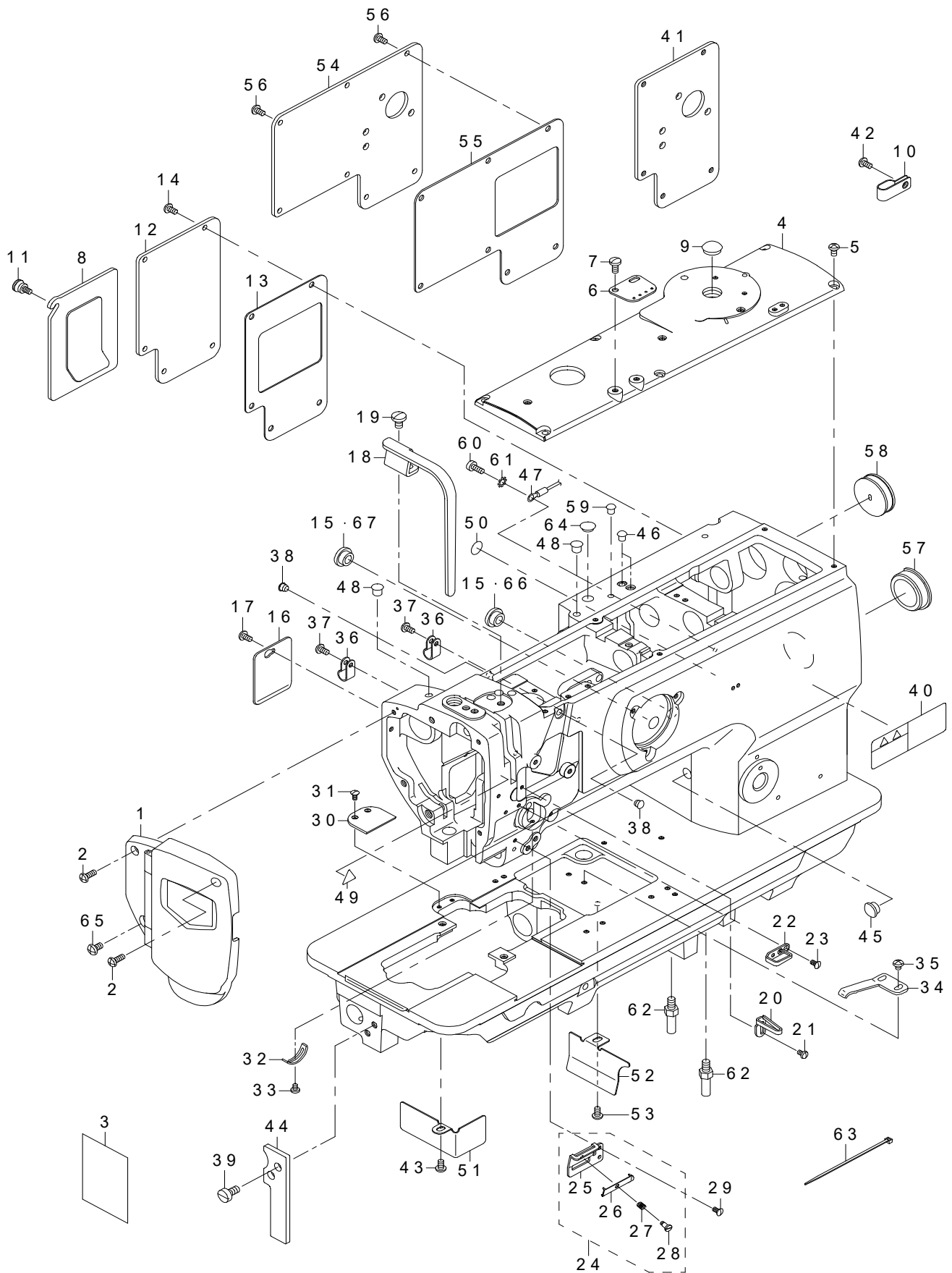

REF.NO	NOTE	PART NO	DESCRIPTION	品名	Qty
1		400-16798	FACE PLATE ASM.	メンイタクミ	1
2		SS-4111215-SP	SCREW 11/64-40 L=12	ナベネジ 11/64-40 L=12	2
3		401-52631	LUBRICATION SUPPLEMENT	面部給油方法補足書	1
4		213-31301	TOP COVER B	トップカバー B	1
5		SS-4110815-SP	SCREW 11/64-40 L=8	ナベネジ 11/64-40 L=8	6
6		213-55904	ARM THREAD GUIDE	アームイトアンナイ	1
7		SS-7621040-SP	SCREW 3/16-32 L=9.5	マルヒラネジ 3/16-32 L=9.5	2
8	#01	213-31756	WINDOW PLATE A ASM.	マドイタA (クミ)	1
9	#01	TA-1450404-R0	RUBBER PLUG D=14.5 L=4	トメセン D=14.5 L=4	1
10	#02	D2112-555-B00	CORD HOLDER LARGE	コード トメカナグ A	1
11	#01	213-31202	SETSCREW	トメネジ	1
12	#01	213-31806	WINDOW PLATE B	マドイタ B	1
13	#01	213-32002	WINDOW PLATE PACKING B	マドイタッパキン B	1
14	#01	SS-4110815-SP	SCREW 11/64-40 L=8	ナベネジ 11/64-40 L=8	5
15	#01	TA-1250504-R0	RUBBER PLUG	トメセン	2
16	#01	213-32309	SIDE COVER	ソクメンカバー	1
17	#01	SS-4110815-SP	SCREW 11/64-40 L=8	ナベネジ 11/64-40 L=8	1
18		213-31608	BALANCE COVER	テンピンカバー	1
19		SS-7150910-TP	SCREW 15/64-28 L=9	マルヒラネジ 15/64-28 L=9	1
20		401-08674	THREAD GUIDE	糸案内	1
21		SS-5090610-SP	SCREW 9/64-40 L=6	トラスネジ 9/64-40 L=6	1
22		401-08675	FRAME THREAD GUIDE	糸案内(上)	1
23		SS-2090710-TP	SCREW 9/64-40 L=7.2	マルサラネジ 9/64-40 L=7.2	2
24		214-08554	THREAD GUIDE ASM.	イトアンアイ (クミ)	1
25		214-08505	THREAD GUIDE PLATE	イトアンナイイタ	(1)
26		179-12106	NEEDLE THREAD PRESSER PLATE	ハリイトオサエイタ	(1)
27		B1132-521-000	THREAD PRESSER PLATE SPRING	ハリイト オサエイタ バネ	(1)
28		SD-0380551-SL	HINGE SCREW D=3.80 H=5.5	ダンネジ D=3.8 H=5.5	(1)
29		SS-2090710-TP	SCREW 9/64-40 L=7.2	マルサラネジ 9/64-40 L=7.2	1
30		226-51202	AUXILIARY COVER	ホジョカバー (イトキリツキ)	1
31		SS-2090710-TP	SCREW 9/64-40 L=7.2	マルサラネジ 9/64-40 L=7.2	2
32		B3138-512-000	TAKE-UP SPRING ADJUSTING PLATE	イトトリバネ アンナイ チョーセツパン	1
33		SS-7090520-TP	SCREW 9/64-40 L=4.5	マルヒラネジ 9/64-40 L=4.5	1
34		B1111-563-000	BED SLIDE SPRING	スベリイタ バネ	1
35		SS-4110515-SP	SCREW 11/64-40 L=5	ナベネジ 11/64-40 L=5	2
36	#02	HX-0012300-0A	CABLE CLIP	ケーブルクリップ	2
37	#02	SS-4110815-SP	SCREW 11/64-40 L=8	ナベネジ 11/64-40 L=8	2
38		TA-0620504-R0	CAP	トメセン	2
39		SS-6151210-SP	SCREW 15/64-28 L=12	ヒラネジ 15/64-28 L=12	2
40		CM-3013000-01	SAFETY LABEL	トウブチュウイアンゼンシール (ヨコ)	1
41	#03	213-48909	WIDOW PLATE D	マドイタ D	1
42	#02	SS-4110815-SP	SCREW 11/64-40 L=8	ナベネジ 11/64-40 L=8	1
43		SS-4110815-SP	SCREW 11/64-40 L=8	ナベネジ 11/64-40 L=8	1
44		213-61407	BED SUPPORT PLATE	ベッドササエイタ	1
45		TA-1050504-R0	RUBBER PLUG	トメセン	1
46		TA-0550604-R0	RUBBER PLUG	トメセン	2
47	#02	229-51552	GROUND WIRE ASM.	アースコード (クミ)	1
48		TA-0750704-R0	RUBBER PLUG	トメセン	2
49		CM-3002000-01	ATTENTION SEAL	ユビケガチュウイシール (16)	1
50		229-01805	GROUND MARK	グラウンドマーク	1
51		213-32200	OIL SHIELD (LEFT)	ユボウバン (ヒダリ)	1
52	#01	228-77609	DUST COVER	ダストカバー	1
53	#01	SS-4110815-SP	SCREW 11/64-40 L=8	ナベネジ 11/64-40 L=8	1
54	#02	401-07950	WINDOW PLATE C	窓板C	1
55	#02	213-32101	WINDOW PLATE PACKING C	マドイアパッキン C	1
56	#02	SS-4110815-SP	SCREW 11/64-40 L=8	ナベネジ 11/64-40 L=8	6
57		226-19100	CAP	ヨウドウジクアナキャップ (イトキリナシ)	1
58		102-01200	RUBBER PLUG	ヨウドウジクアナ キャップ	1
59	#02	TA-0550604-R0	RUBBER PLUG	トメセン	1
60	#02	SS-6111140-SP	SCREW 11/64-40 L=11	ヒラネジ 11/64-40 L=11	1
61	#02	WT-0530002-KS	TOOTHED WASHER D=5.3	ハツキサガネ D=5.3	1
62		226-02601	BED SCREW STUD	ベッドシチュウ	2
63	#02	EA-9500B01-00	CABLE BAND	ソクセンバンド	2
64		TA-1250504-R0	RUBBER PLUG	トメセン	1
65		SS-4150915-SP	SCREW 15/64-28 L=9	ナベネジ 15/64-28 L=9	1
66	#02	TA-1250504-R0	RUBBER PLUG	止め栓	1
67	#02	106-22009	COAD BUSH	コードブッシュ	1
		NOTE(注記)	#01....FOR LU-1561N #02....FOR LU-1561N-7 #03....OPTIONAL PARTS	LU-1561N用 LU-1561N-7用 オプション部品	

2. UPPER SHAFT, LOWER SHAFT DRIVING & BALANCE COMPONENTS

上軸・下軸・天秤關係

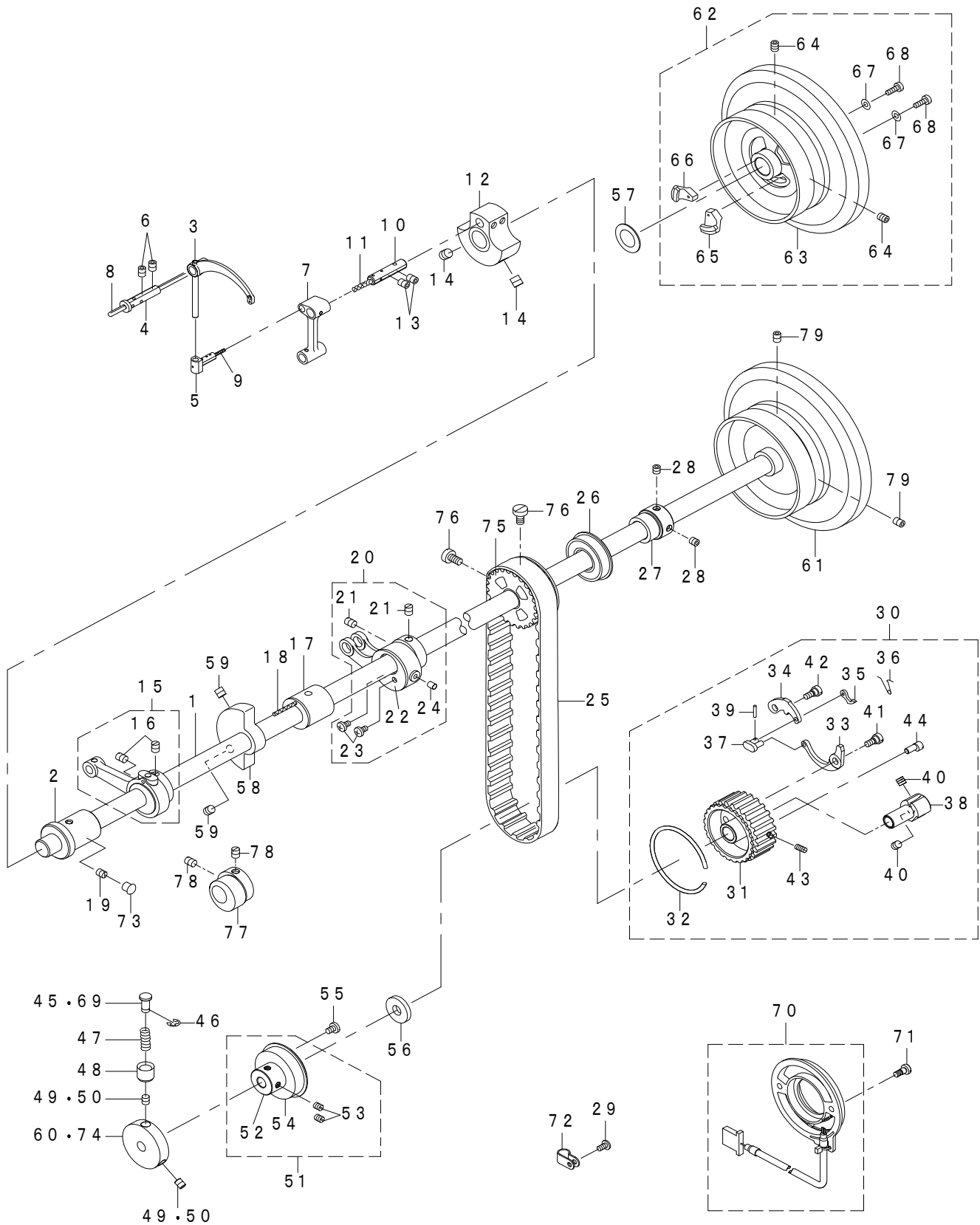

REF.NO	NOTE	PART NO	DESCRIPTION	品名	Qty
1		213-32705	UPPER SHAFT	ウワジク	1
2		213-33000	UPPER SHAFT FRONT METAL	ウワジクマエメタル	1
3	*	402-02746	THREAD TAKE_UP_2N_ASM	天秤(2本針用)組	1
4		B1906-051-000	TAKE-UP LEVER PIN	テンピン ササエジク	1
5		B1907-057-000	THRUST PIN	テンピン スライドジク	1
6		SS-8150822-TP	SCREW 15/64-28 L=8	トメネジ 15/64-28 L=8	2
7		213-39106	NEEDLE BAR CRANK ROD	ハリボウクランクロッド	1
8		CQ-3030000-00	OIL WICK	ユシン	0.45
9		CQ-2020000-00	OIL WICK	ユシン	0.03
10		B1210-051-000	NEEDLE BAR CRANK PIN	ハリボー クランクピン	1
11		CQ-5050000-00	OIL WICK	ユシン	0.03
12		213-32507	COUNTER WEIGHT (A) (36MM)	ツリアイスイ (A) (36MM)	1
13		SS-8150822-TP	SCREW 15/64-28 L=8	トメネジ 15/64-28 L=8	2
14		SM-8080812-TP	SCREW M8X8	トメネジ M8 L=8	2
15	#03	401-97297	UPPER_FEED_CAM_ASM	上送りカム(組)	1
16		SS-8660810-TP	SCREW 1/4-40 L=8	トメネジ 1/4-40 L=8	(2)
17		213-33109	UPPER SHAFT INNER METAL	ウワジクナカメタル	1
18		CQ-2020000-00	OIL WICK	ユシン	0.15
19		SS-8150710-TP	SCREW 15/64-28 L=7	トメネジ 15/64-28 L=7	1
20		401-97296	HORIZONTAL_FEED_ROD_ASM	水平送りロッド(組)	1
21		SS-8660810-TP	SCREW 1/4-40 L=8	トメネジ 1/4-40 L=8	(2)
22		213-53008	HORIZONTAL FEED CAM COVER	スイヘイオクリカムフタ	(1)
23		SS-7110710-SP	SCREW 11/64-40 L=7	マルヒラネジ 11/64-40 L=7	(2)
24		213-87402	FELT	スイヘイオクリロッド キュウユフェルト	(1)
25		226-04300	TIMING BELT	タイミングベルト	1
26		401-43083	BEARING	ベアリング	1
27		214-02300	UPPER SHAFT BEARING HOOK	ウエジクベアリングウケ	1
28		SM-8060602-TP	SCREW M6X6	トメネジ M6 L=6	2
29	#02	SS-4110815-SP	SCREW 11/64-40 L=8	ナベネジ 11/64-40 L=8	1
30	*	402-41375	SAFETY DEVICE ASM.	安全装置(組)	1
31		213-87501	LOWER SPROCKET	シタスプロケット	(1)
32		B1214-019-000	SPROCKET RING	スプロケット リング	(1)
33		213-87709	SAFETY CLUTCH SPRING	アンゼンソウチバネ	(1)
34		213-87600	SAFETY CLUTCH HOOK	アンゼンソウチツメ	(1)
35		B1308-055-000	SAFETY CLUTCH COUNTER-HOOK	アンゼンソウチ ギヤク ツメ	(1)
36		401-13224	COUNTER HOOK SPRING	安全装置逆爪ばね	(1)
37		B1310-055-000	SAFETY CLUTCH SMALL LINK	アンゼンソウチ ショーリンク	(1)
38		213-87808	SAFETY BASE	アンゼンソウチウケ	(1)
39		B1314-055-000	SAFETY CLUTCH SMALL LINK PIN	アンゼンソウチ ショーリンク ピン	(1)
40		SS-8660612-TP	SCREW 1/4-40 L=6	トメネジ 1/4-40 L=6	(2)
41		SD-0640322-TP	HINGE SCREW D=6.35 H=3.2	ダンネジ D=6.35 H=3.2	(1)
42		SD-0640322-TP	HINGE SCREW D=6.35 H=3.2	ダンネジ D=6.35 H=3.2	(1)
43		SS-8111010-TP	SCREW 11/64-40 L=9.5	トメネジ 11/64-40 L=9.5	(1)
44		213-87907	ADJUSTING PIN (1.2)	カイジョアツチョウセイピン(1.2)	(1)
45	#02	401-04367	SAFETY CLUTCH PUSH BUTTON	安全装置押ボタン	1
46		RE-0500000-K0	E-RING	Eガタトメワ 5	1
47		B1639-051-000	SPRING	オシボタン バネ	1
48		B1313-055-000	SAFETY CLUTCH KNOB SLEEVE	アンゼンソウチ ボタン ツツ	1
49	#01	SS-8150710-TP	SCREW 15/64-28 L=7	トメネジ 15/64-28 L=7	2
50	#02	SS-8660530-TP	SCREW 1/4-40 L=4.5	トメネジ 1/4-40 L=4.5	2
51		400-38700	THRUST COLLAR ASM.	シモジクスラストカラー(クミ)	1
52		400-38702	THRUST COLLAR	シモジクスラストウケ	(1)
53		SS-8661030-SP	SCREW 1/4-40 L=10	トメネジ 1/4-40 L=10	(2)
54		SB-1200002-00	BEARING 20X42	ベアリング 20X42	(1)
55		SS-7120760-SP	SCREW 3/16-28 L=7.0	マルヒラネジ 3/16-28 L=7	2
56		400-16148	THRUST COLLAR B WASHER	シタジクスラストウケBザガネ	1
57	#02	226-06206	SPACER Y	ハリオチスベヤ	1
58	#01	213-33406	BALANCER	バランスー	1
59	#01	SS-8151550-SP	SCREW 15/64-28 L=15	トメネジ 15/64-28 L=15	2
60	#02	213-33901	SAFETY CLUTCH DISC	アンゼンソウチエンパン	1
61	#01	213-34008	FLYWHEEL	ハズミグルマ(コクテンイロナシ)	1
62		214-27059	FLYWHEEL ASM.	ハズミグルマ(クミ)	1
63		214-27000	FLYWHEEL	ハズミグルマ	(1)
64		SS-8150822-TP	SCREW 15/64-28 L=8	トメネジ 15/64-28 L=8	(2)
65		M4007-110-OAA	MAGNET FITTING BASE A ASM.	マグネット トリツケダイ A クミ	(1)
66		M4007-110-OAB	MAGNET FITTING BASE B ASM.	マグネット トリツケダイ B クミ	(1)
67		WP-0450801-SD	WASHER 4.5X10X0.8	ヒラザガネ 4.5X10X0.8	(2)
68		SS-6111210-SP	SCREW 11/64-40 L=12	ヒラネジ 11/64-40 L=12	(2)
69	#01	B1312-563-000-A	SAFETY CLUTCH PUSH BUTTON	アンゼンソウチオシボタン	1
70	#02	400-24855	CONTAIN SYNCHRO ASM.	ナイゾウシンクロ(クミ)	1
71	#02	106-04809	SCREW	ハツデンキ ステーター トメネジ	2
72	#02	HX-0012300-0A	CABLE CLIP	ケーブルクリップ	1
73		TA-0750704-R0	RUBBER PLUG	トメセン	1
74	#01	213-33703	SAFETY CLUTCH DISC	アンゼンソウチエンパン	1
75		400-38692	UPPER SPROCKET	ウフスプロケット	1
76		SS-6661110-SP	SCREW 1/4-40 L=11	ヒラネジ 1/4-40 L=11	2
77	#04	213-39502	UPPER FEED CAM (3.5)	ウエオクリカム(3.5)	1
78	#04	SS-8660810-TP	SCREW 1/4-40 L=8	トメネジ 1/4-40 L=8	2
79		SS-8150822-TP	SCREW 15/64-28 L=8	トメネジ 15/64-28 L=8	2
		NOTE(注記)	#01...FOR LU-1561N #02...FOR LU-1561N-7 #03...FOR LU-1561N (WITHOUT THREAD TRIMMER) #04...FOR LU-1561N-7 (WITH THREAD TRIMMER)	LU-1561N用 LU-1561N-7用 LU-1561N用 (糸切り無し)用 LU-1561N-7用 (糸切り付き)用	

3. NEEDLE BAR ROCKING COMPONENTS

針棒搖動關係

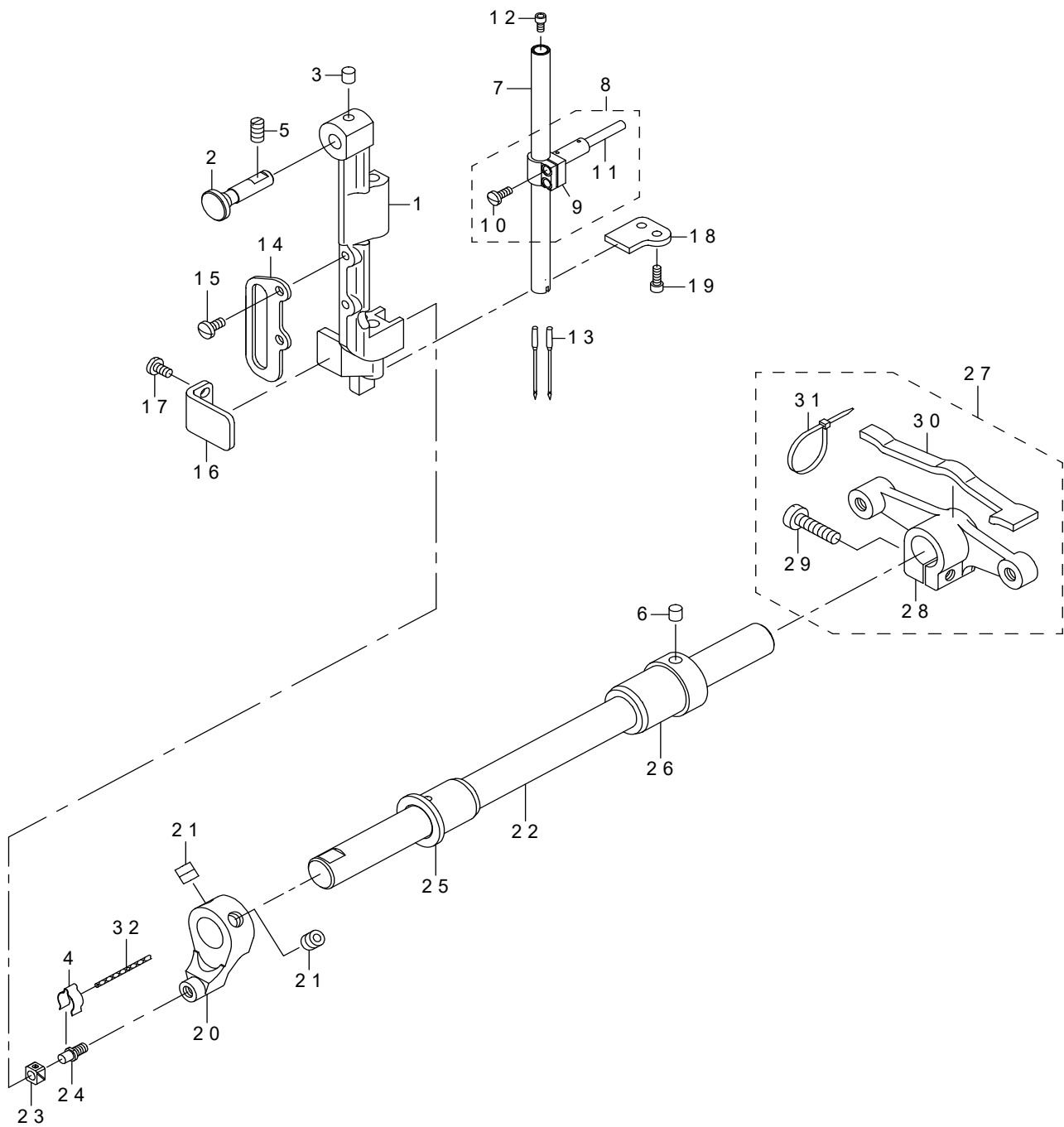

REF.NO	NOTE	PART NO	DESCRIPTION	品名	Qty
1		230-02009	NEEDLE BAR FRAME	ハリボウヨウドウダイ	1
2		214-05204	HINGE STUD	ハリボウヨウドウダイジク	1
3		228-14909	FELT	ウワジクキュウユフェルト	1
4		B1437-051-000	OIL WICK RETAINER	ヨウドウゼンブウデ ユシンササエ	1
5		SS-8151150-TP	SCREW 15/64-28 L=10.5	トメネジ 15/64-28 L=10.5	1
6		228-14909	FELT	ウワジクキュウユフェルト	1
7		214-51406	NEEDLE BAR	ハリボウ	1
8		B1411-057-0A0	NEEDLE BAR CLAMP ASM.	ハリボウダキ クミ	1
9		B1411-057-000	NEEDLE BAR CONNECTION	ハリボウダキ	(1)
10		SS-7090910-SP	SCREW 9/64-40 L=8.5	マルヒラネジ 9/64-40 L=8.5	(1)
11		B1412-051-000	FELT	ハリボウダキ フェルト	(1)
12		SM-6030602-TP	SCREW M3X0.5 L=6	ロツカクアナボルト M3X0.5 L=6	1
13		M1351-7B1-600	NEEDLE 135X17 #160	針 135X17 #160	2
14		214-38007	UPPER FEED BAR GUIDE	ウエオクリボウガイド	1
15		SS-7110910-TP	SCREW 11/64-40 L=8.5	マルヒラネジ 11/64-40 L=8.5	2
16		213-88400	ROCKING BASE GUIDE	ハリボウヨウドウダイアンナイ	1
17		SS-7110830-SP	SCREW 11/64-40 L=7.5	マルヒラネジ 11/64-40 L=7.5	2
18		213-38603	ROCKING BASE GUIDE (B)	ハリボウヨウドウダイアンナイ (B)	1
19		SS-6091022-TP	SCREW	ヒラネジ	2
20		213-38801	ROCKING FRONT ARM	ハリボウヨウドウゼンブウデ	1
21		SM-8080802-TP	SCREW	トメネジ	2
22		213-38900	ROCKING SHAFT	ハリボウヨウドウジク	1
23		B1414-232-000	SQUARE BLOCK	カクゴマ	1
24		B1410-771-000	STUD	ハリボウヨウドウカクゴマジク	1
25		213-39304	ROCKING SHAFT FRONT METAL	ハリボウヨウドウジクマエメタル	1
26		400-27746	BUSHING REAR	ハリボウヨウドウジクアトメタル	1
27		213-39056	ROCKING REAR ARM ASM.	ハリボウヨウドウコウブウデ (クミ)	1
28		213-39007	ROCKING REAR ARM	ハリボウヨウドウ コウブウデ	(1)
29		SS-6152440-SP	SCREW 15/64-28 L=23.5	ヒラネジ 15/64-28 L=23.5	(1)
30		213-47406	ROCKING REAR ARM FELT	ハリボウヨウドウ コウブウデフェルト	(1)
31		EA-9500B01-00	CABLE BAND	ソクセンバンド	(2)
32		CQ-2020000-00	OIL WICK	ユシン	0.05

4. PRESSURE ADJUSTING & UPPER FEED MECHANISM COMPONENTS

押え圧調節・上送り関係

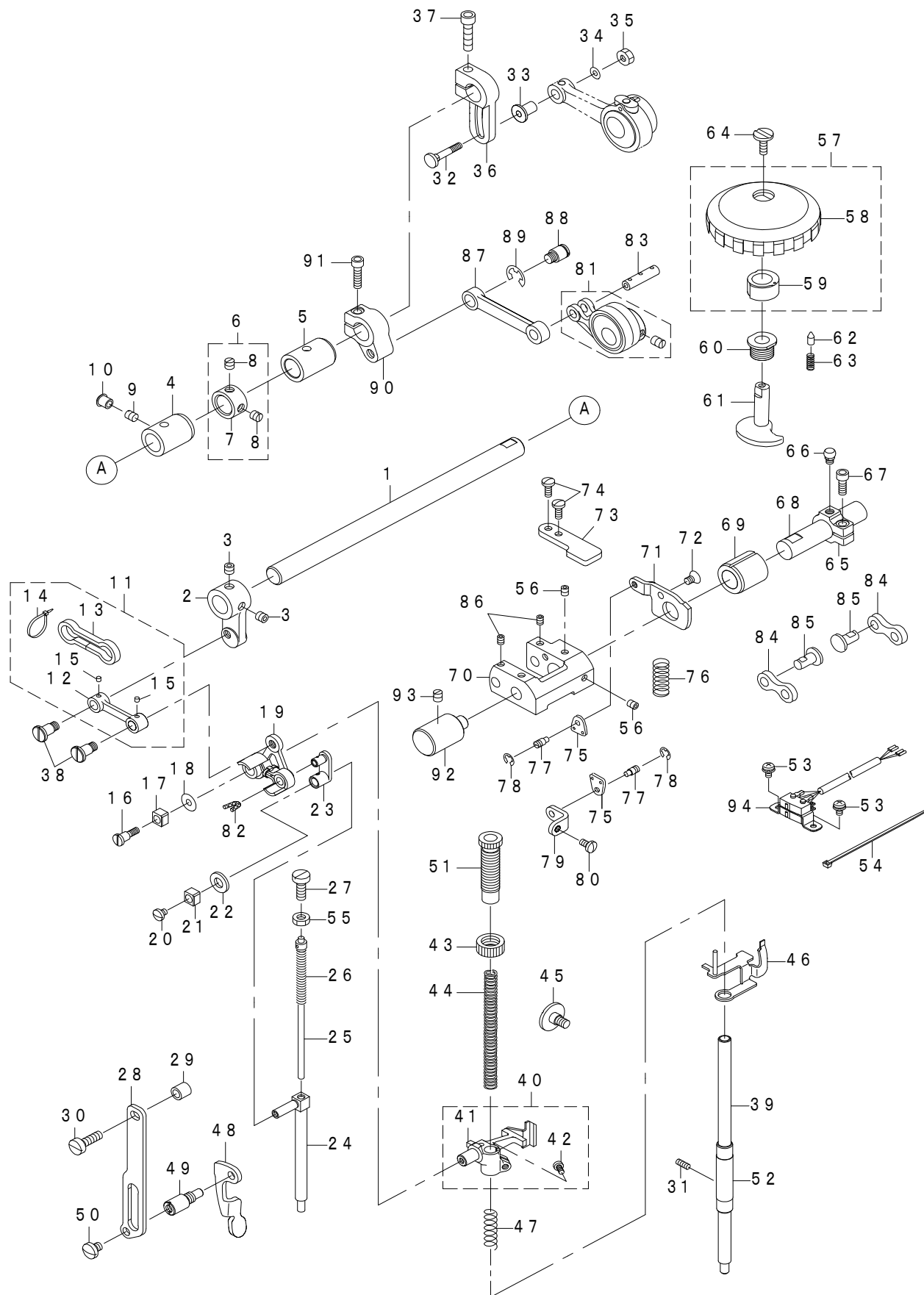

REF.NO	NOTE	PART NO	DESCRIPTION	品名	Qty
1		213-40401	UPPER FEED SHAFT	ウワオクリジク	1
2		213-40500	UPPER FEED FRONT ARM	ウワオクリゼンブウデ	1
3		SS-8660612-TP	SCREW 1/4-40 L=6	トメネジ 1/4-40 L=6	2
4		400-39326	FRONT METAL	ウワジクマエメタル	1
5		213-78302	FEED SHAFT METAL	スイヘイオクリジクメタル	1
6		229-04155	MAIN SHAFT THRUST COLLAR ASM.	ウワジクスラストウケ (クミ)	1
7		229-04106	MAIN SHAFT THRUST COLLAR	ウワジクスラストウケ	(1)
8		SS-8660610-TP	SCREW 1/4-40 L=6	トメネジ 1/4-40 L=6	(2)
9		SS-8150710-SP	SCREW 15/64-28 L=7	トメネジ 15/64-28 L=7	1
10		TA-0750704-R0	RUBBER PLUG	トメセン	1
11		400-33027	UPPER FEED LINK ASM.	ウエオクリリンク (クミ)	1
12		400-33026	UPPER FEED LINK	ウエオクリリンク	(1)
13		213-47109	FELT	ウワオクリリンクフェルト	(1)
14		EA-9500B00-00	CLIP CV-70S	ケツツクバンド 60	(2)
15		CQ-3000000-F0	OIL FELT	ロッド フェルト	(0.0028)
16		400-18339	SCREW	ダンネジ	1
17	*	400-90058	SLIDE BLOCK	針棒抱き案内コロ	1
18		WP-0501046-SC	WASHER 5X13X1	ヒラザガネ 5X14X1	1
19		400-33029	TRIANGULAR LEVER ASM.	サンカクテコ (クミ)	1
20		SS-7110510-SP	SCREW 11/64-40 L=5	マルヒラネジ 11/64-40 L=5	1
21	*	400-90058	SLIDE BLOCK	針棒抱き案内コロ	1
22		105-09701	FELT	ウエローラ クドウロッドフェルト	1
23		400-18341	WALKING BAR DRIVING LINK	ウワオクリヨウドリンク	1
24		400-33033	WALKING BAR B	ウエオクリジク B	1
25		B1467-053-OA0	WALKING BAR ASM.	ウワオクリバネ シジボウ クミ	1
26		B1468-053-000	WALKING BAR SPRING	ウワオクリボウ オサエバネ	1
27		SS-6151780-SP	SCREW 15/64-28 L=17.0	ヒラネジ 15/64-28 L=17	1
28		214-06509	UPPER FEED GUIDE PLATE	ウエオクリガイドイタ	1
29		262-25201	ROLLER	イトキリホジョコロ	1
30		SS-6151920-SP	SCREW 15/64-28 L=19.0	ヒラネジ 15/64-28 L=19	1
31		SS-8110520-TP	SCREW 11/64-40 L=4.5	止めねじ 11/64-40 L=4.5	1
32	#01	D1456-055-B00	HINGE SCREW	ウワオクリ ロッドダンネジ	1
33	#01	D1455-055-B00	CONNECTING STUD	ウワオクリ ロッド レンケツジク	1
34	#01	WP-0482086-SD	WASHER 4.8X11.5X2	ヒラザガネ 4.8X11.5X2	1
35	#01	NS-6110530-SP	NUT 11/64-40	ロツカクナット 11/64-40	1
36	#01	214-37900	UPPER FEED REAR ARM	ウワオクリコウブウデ	1
37	#01	SM-6062502-TP	SCREW M6 L=25	ロツカクアナボルト M6 L=25	1
38		400-18340	SCREW	ダンネジ	2
39		214-51505	PRESSER BAR	オサエボウ	1
40		400-33035	PRESSER BAR HOLDER B ASM.	オサエボウダキ B (クミ)	1
41		400-33034	PRESSER BAR HOLDER B	オサエボウダキ B	(1)
42		SS-7110910-TP	SCREW 11/64-40 L=8.5	マルヒラネジ 11/64-40 L=8.5	(1)
43		229-07604	PRESSER SPRING REGULATOR NUT	オサエチヨウセツネジナット	1
44		B1502-246-000	PRESSER SPRING	オサエ チヨウセツ バネ	1
45		SD-0800481-SP	HINGE SCREW D=8 H=4.9	ダンネジ D=8 H=4.9	1
46		214-51752	HOLDING PLATE COMPL.	イトユルメウケイタ (ケツツコウ)	1
47		B1462-053-000	THREAD RELEASE SPRING	イトユルメ ウケイタ バネ	1
48		214-06103	PRESSER LIFTER LEVER	オサエアゲレバー	1
49		214-06608	GUIDE PLATE SPACER	ガイドイタスペーサ	1
50		SS-7150740-SP	SCREW 15/64-28 L=7	マルヒラネジ 15/64-28 L=7	1
51		213-40906	PRESSER ADJUSTING SCREW	オサエチヨウセツネジ	1
52		229-07109	PRESSER BAR BUSHING LOWER	オサエボウシヤメタル	1
53	#02	SL-4040881-SC	SCREW M4 L=8	ザガネツキ ナベコネジ M4 L=8	2
54	#02	EA-9500B01-00	CABLE BAND	ソクセンバンド	1
55	#02	NS-6150430-SP	NUT 15/64-28	ロツカクナット 15/64-28	1
56	#02	SM-8050602-TP	SCREW M5 L=6	トメネジ M5X0.8 L=6	2
57	#02	107-74354	UPPER AND LOWER DIAL ASM.	コウゴジョウゲダイヤル (クミ)	1
58		107-74305	VERTICAL DIAL	コウゴジョウゲダイヤル	(1)
59		107-74404	VERTICAL CAM	コウゴジョウゲカム	(1)
60	#02	107-15100	VERTICAL DIAL SHAFT BUSHING	コウゴジョウゲダイヤルジクブッシュ	1
61	#02	401-08542	VERTICAL ADJUSTING CAM	交互上下調節カム	1
62	#02	107-15704	VERTICAL DIAL PIN	コウゴジョウゲダイヤルピン	1
63	#02	B1526-527-00G	SPRING	オサエアシ バネ	1
64	#02	SS-6110630-TP	SCREW 11/64-40 L=6	ヒラネジ 11/64-40 L=6	1
65	#02	213-41607	VERTICAL ADJUSTING ARM	コウゴジョウゲ チヨウセツウデ	1
66	#02	107-15308	PIN	ヘンカンタイウデピン	1
67	#02	SM-6051402-TP	SCREW M5X0.8 L=14	ロツカクアナボルト	1
68	#02	213-41508	VERTICAL CHANGE BASE SHAFT	コウゴジョウゲヘンカンタイジク	1
69	#02	107-18203	FEED SHAFT FRONT METAL	スイヘイオクリジクマエメタル	1
70	#02	107-14202	VERTICAL CHANGE BELT	コウゴジョウゲヘンカンタイ	1
71	#02	213-39601	UPPER FEED STOPPER PLATE (A)	ウエオクリストップイタ (A)	1
72	#02	SM-1050801-SR	SCREW M5 L=8	サラネジ M5X0.8 L=8	1
73		213-39700	UPPER FEED STOPPER PLATE (B)	ウワオクリストップイタ (B)	1
74		SS-7111120-TP	SCREW	マルヒラネジ	2
75	#02	107-13501	SPRING HOOK	コウゴジョウゲジクハネカナグ	2
76	#02	107-16504	VERTICAL SHAFT SPRING	コウゴジョウゲジクバネ	2
77	#02	B3416-552-000	CONNECTING ROD HINGE SCREW	ヒザアゲ ヨコボウ ダンネジ	1
78	#02	RE-0500000-K0	E-RING	Eガタトメワ 5	2
79	#02	213-39809	UPPER FEED DOG SPRING HOOK	ウエオクリバネカケ	1
80	#02	SS-7110830-SP	SCREW 11/64-40 L=7.5	マルヒラネジ 11/64-40 L=7.5	1
81	#02	400-75553	ECCENTRIC ROD(SET)	上送りカムロッド (セット)	1
82		CQ-2520000-00	OIL WICK	ユシン	0.02
83	#02	107-13808	CONNECTION LINK PIN B	レンケツリンクピンB	1
84	#02	401-07949	CONNECTION LINK B	連結リンクB	2
85	#02	107-14608	CONNECTION LINK B SUPPORT PIN	レンケツリンクBシジピン	2
86	#02	SM-8050602-TP	SCREW M5 L=6	トメネジ M5X0.8 L=6	2
87	#02	213-40005	UPPER FEED LINK (B)	ウワオクリリンク (B)	1
88	#02	210-48707	HINGE SCREW	ゼンゴメガネ ダンネジ	1
89	#02	RE-0800000-K0	E-SHAPED SNAP RING (8MM)	Eガタトメワ 8	1
90	#02	213-40302	UPPER FEED REAR ARM (B)	ウワオクリコウブウデ (B)	1
91	#02	SM-6052002-TP	SCREW M5 L=20	ロツカクアナボルト M5X0.8 L=20	1
92	#02	213-37803	FEED ADJUSTING BASE SUPPORT	オクリチヨウセツタイササエ	1
93	#02	SS-8150710-SP	SCREW 15/64-28 L=7	トメネジ 15/64-28 L=7	1
94	#02	400-24852	VERTICAL DETECTOR SWITCH ASM.	コウゴジョウゲリョウケンシュツスイツチクミ	1
		NOTE(注記)	#01...FOR LU-1561N #02...FOR LU-1561N-7	LU-1561N用 LU-1561N-7用	

5. FEED MECHANISM COMPONENTS

送り関係

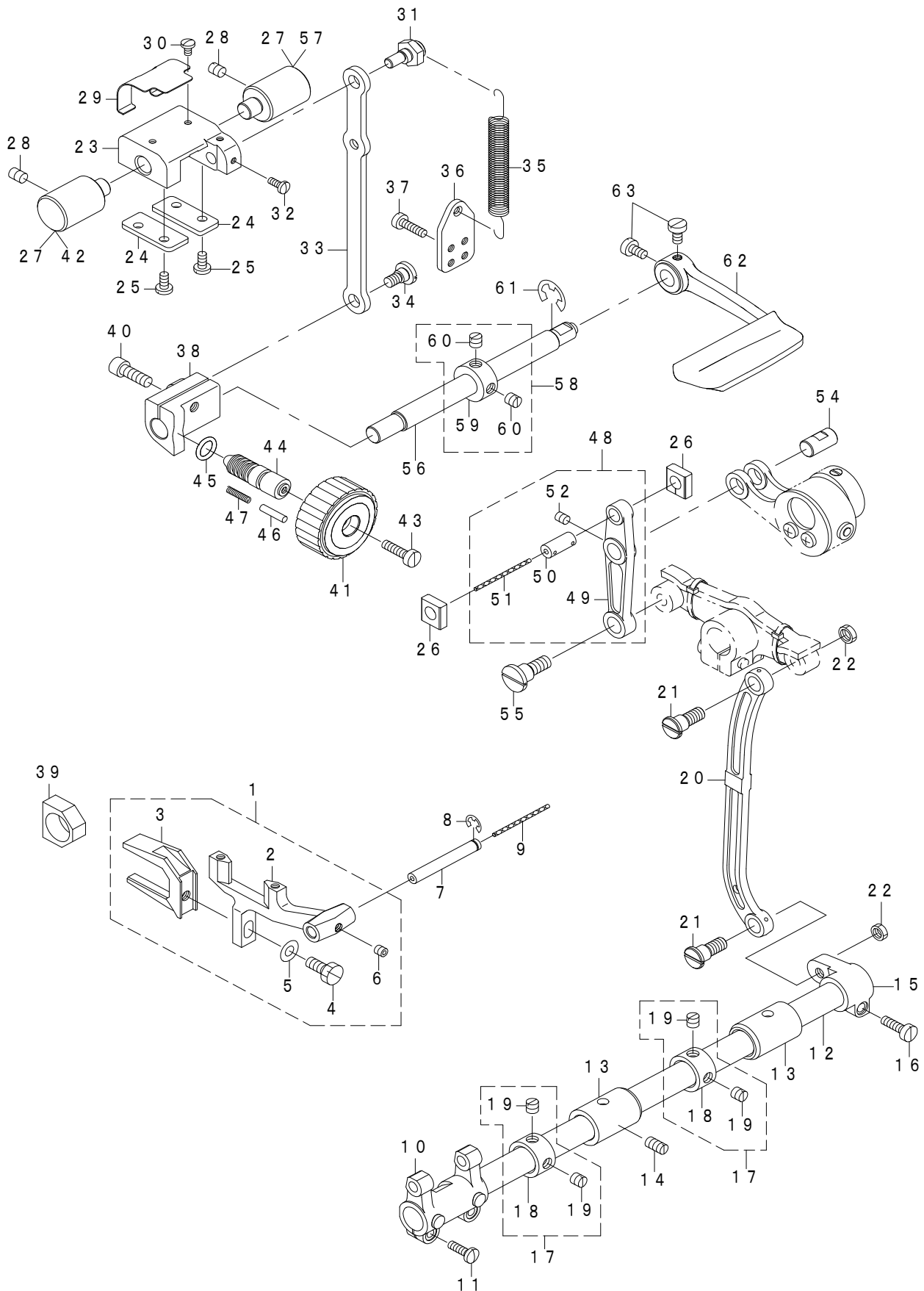

REF.NO	NOTE	PART NO	DESCRIPTION	品名	Qty
1		214-51851	FEED BASE ASM.	オクリダイクミ	1
2		214-51802	FEED BASE	オクリダイ	(1)
3		214-51901	FEED BASE FORX	オクリダイフタマタ	(1)
4		SS-9151440-CP	SCREW 15/64-28 L=14	ロツカクボルト 15/64-28 L=14	(1)
5		WP-0621016-SD	WASHER 6.2X13X1	ヒラザガネ 6.2X13X1	(1)
6		SM-8050502-TP	SCREW M5 L=5	トメネジ	(1)
7		B1604-012-000-A	FEED BAR SHAFT	オクリダイジク	1
8		RE-0500711-KP	SNAP RING 5	Uガタトメワ 5	1
9		CQ-2020000-00	OIL WICK	ユシン	0.14
10		213-64104	FEED ROCKER	オクリダイウデ	1
11		SS-7111410-SP	SCREW 11/64-40 L=14	マルヒラネジ 11/64-40 L=14	2
12		226-09408	FEED ROCK SHAFT	スイハイオクリジク	1
13		213-78302	FEED SHAFT METAL	スイハイオクリジクメタル	2
14		SS-8151150-TP	SCREW 15/64-28 L=10.5	トメネジ 15/64-28 L=10.5	1
15		226-09309	FEED ROCKER SHAFT CRANK	スイハイオクリウデ	1
16		SS-6121610-TP	SCREW 3/16-28 L=15.5	ヒラネジ 3/16-28 L=15.5	1
17		229-04155	MAIN SHAFT THRUST COLLAR ASM.	ウウジクスラストウケ (クミ)	2
18		229-04106	MAIN SHAFT THRUST COLLAR	ウウジクスラストウケ	(1)
19		SS-8660610-TP	SCREW 1/4-40 L=6	トメネジ 1/4-40 L=6	(2)
20		102-05201	NEEDLE BAR FRAME ROD	ハリボー ヨード-ロッド	1
21		SD-0900701-TP	HINGE SCREW D=9 H=7	ダンネジ D=9 H=7	1
22		NS-6680320-SP	NUT 9/32-28	ロツカクナツト 9/32-28	1
23		213-37506	FEED ADJUSTING BASE	オクリチョウセツタイ	1
24		213-37704	FEED ADJUSTING BASE COVER	オクリチョウセツタイフタ	2
25		SS-7110910-TP	SCREW 11/64-40 L=8.5	マルヒラネジ 11/64-40 L=8.5	4
26		213-37407	SQUARE BLOCK	オクリチョウセツカクゴマ	2
27	#01	213-37803	FEED ADJUSTING BASE SUPPORT	オクリチョウセツタイササエ	2
28		SS-8150822-TP	SCREW 15/64-28 L=8	トメネジ 15/64-28 L=8	2
29		213-38306	FELT SUPPORT	フェルトオサエ	1
30		SS-7090610-SP	SCREW 9/64-40 L=6	マルヒラネジ 9/64-40 L=6	2
31		213-37902	ECCENTRIC PIN	オクリチョウセツヘンジンピン	1
32		SS-7090910-TP	SCREW 9/64-40 L=8.5	マルヒラネジ 9/64-40 L=8.5	2
33		213-37308	FEED ADJUSTING ROD	オクリチョウセツロッド	1
34		SD-0800402-TP	HINGE SCREW D=8 H=4	ダンネジ D=8 H=4	1
35		213-37605	SPRING	オクリチョウセツタイ ヒツバリバネ	1
36		400-19926	SPRING HOOK	ヒツバリバネカケ	1
37		SS-6111610-SP	SCREW 11/64-40 L=16	ヒラネジ 11/64-40 L=16	2
38		213-37209	FEED ADJUSTING A	オクリチョウセツA	1
39		B1610-512-000	FEED DRIVING SLIDE BLOCK	ジョウゲ オクリ カクゴマ	1
40		SM-6061802-TP	SCREW M6 L=18	ロツカクアナボルト	1
41		213-36805	FEED DIAL A	オクリダイヤル A	1
42	#02	214-30400	FEED ADJUSTER SUPPORT	オクリチョウセツタイササエ	1
43		SS-6121860-SP	SCREW 3/16-28 L=18	ヒラネジ 3/16-28 L=18	1
44		229-11804	FEED REGULATOR SCREW	オクリチョウセツネジ	1
45		RO-0922702-00	RUBBER RING	Oリング	1
46		229-12000	FEED REGULATOR PIN	オクリチョウセツピン	1
47		229-12109	FEED REGULATOR PIN SPRING	オクリチョウセツピンバネ	1
48		213-36656	FEED LINK ASM.	スイハイオクリリンク (クミ)	1
49		213-36607	FEED LINK	スイハイオクリリンク	(1)
50		400-09103	CONNECTING FORKED LINK PIN	フタマタヨウドウリンクピン	(1)
51		CQ-2020000-00	OIL WICK	ユシン	(0.04)
52		SM-8050612-TP	SCREW M5X6	トメネジ M5X0.8 L=6	(1)
53	#01	SS-6120930-TP	SCREW 3/16-28 L=9	ヒラネジ 3/16-28 L=9	2
54		213-78906	FEED LINK PIN	スイハイオクリリンクピン	1
55		SD-1000801-SH	HINGE SCREW D=10 H=8	ダンネジ D=10 H=8	1
56	#02	213-36300	BACKWARD FEED LEVER SHAFT	ギャクオクリレバージク	1
57		213-37803	FEED ADJUSTING BASE SUPPORT	オクリチョウセツタイササエ	1
58		CS-1201010-SH	THRUST COLLAR ASM. D=12 W=10	スラストウケ D=12 W=10 クミ	1
59		CS-1201011-SH	THRUST COLLAR D=12 W=10	スラストウケ D=12 W=10	(1)
60		SS-8660610-TP	SCREW 1/4-40 L=6	トメネジ 1/4-40 L=6	(2)
61		RE-0900000-K0	E-RING 9	Eガタトメワ 9	1
62		213-88004	REVERSE FEED CONTROL LEVER	ギャクオクリレバー	1
		NOTE(注記)	#01....FOR LU-1561N #02....FOR LU-1561N-7	LU-1561N用 LU-1561N-7用	

6. HOOK SHAFT & LOWER SHAFT COMPONENTS

釜軸・下軸関係

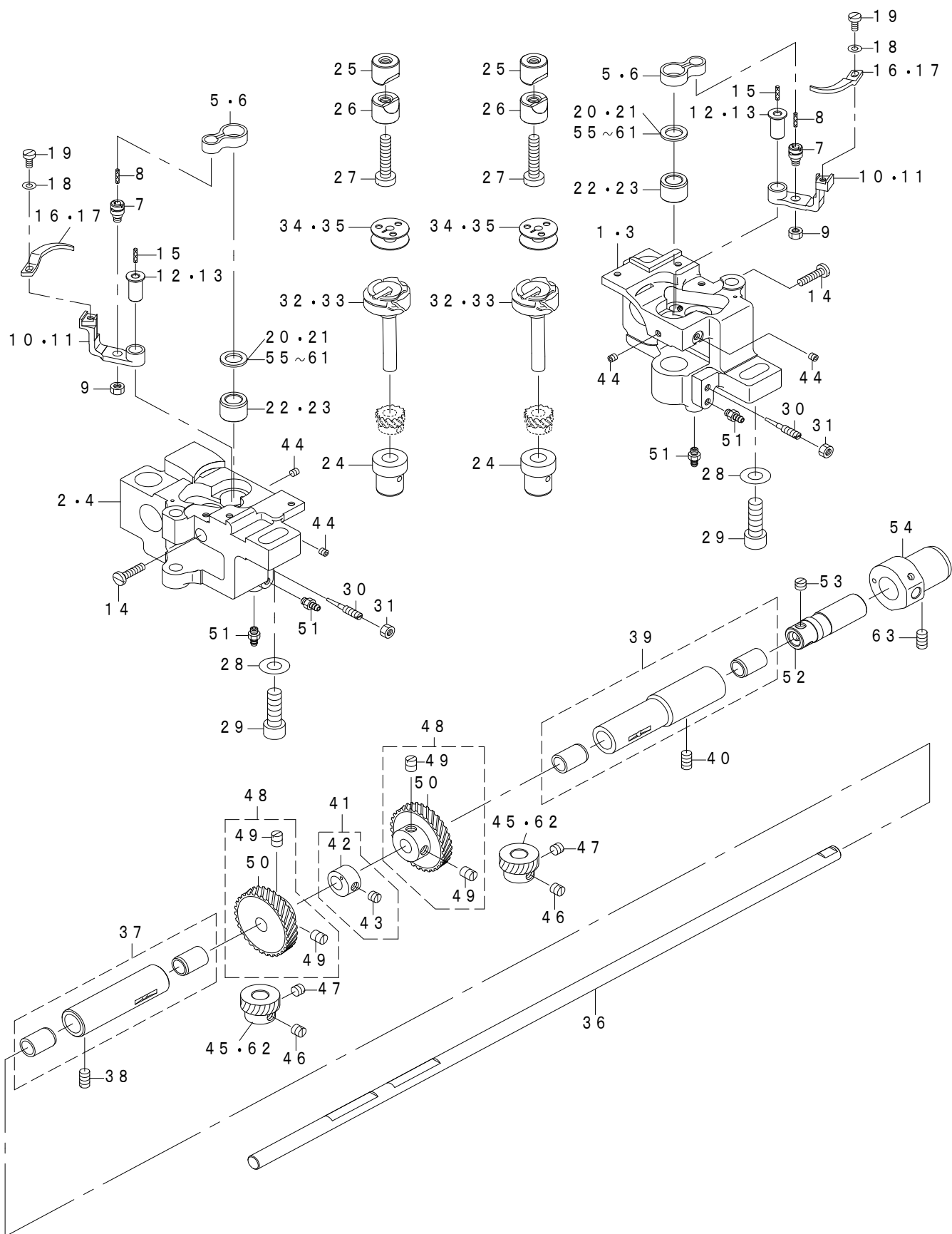

REF.NO	NOTE	PART NO	DESCRIPTION	品名	Qty
1	#02	213-90000	HOOK SHAFT BASE (RIGHT)	イトキリカマジクダイ (ミギ)	1
2	#02	213-90109	HOOK SHAFT BASE (LEFT)	イトキリカマジクダイ (ヒダリ)	1
3	#01	213-35104	HOOK SHAFT BASE (RIGHT)	ジドウキュウユカマジクダイ (ミギ)	1
4	#01	213-62108	HOOK SHAFT BASE (LEFT)	ジドウキュウユカマジクダイ (ヒダリ)	1
5	#02	213-34909	INNER HOOK GUIDE LINK	ナカガマアンナイリンク	2
6	#01	B1820-563-000	BOBBIN CASE OPENING LEVER LINK	ナカガマアンナイリンク	2
7		B1821-051-000	CRANK SCREW STUD	ナカガマ アンナイ クランクピン	2
8		CQ-2020000-00	OIL WICK	ユシン	0.02
9		NS-6110420-SP	NUT 11/64-40	ロツカクナツト 11/64-40	2
10	#02	213-35500	GUIDE ARM (FOR THREAD CUTTING)	ナカガマアンナイウデ (イトキリヨウ)	2
11	#01	B1822-563-000	BOBBIN CASE OPENING LEVER CRANK	ナカガマ アンナイウデ	2
12	#02	213-35708	INNER HOOK GUIDE ARM SHAFT	ナカガマアンナイウデジク	2
13	#01	B1823-051-000	OPENING LEVER CRANK PIN	ナカガマ アンナイウデ ジク	2
14		SS-7111810-TP	SCREW 11/64-40 L=18	マルヒラネジ 11/64-40 L=18	2
15		CQ-2020000-00	OIL WICK	ユシン	0.02
16	#02	213-35807	INNER HOOK GUIDE	ナカガマアンナイ	2
17	#01	B1824-563-000	BOBBIN CASE OPENING LEVER	ナカガマ アンナイ	2
18		WP-0371016-SD	WASHER 3.7X8X1	ヒラザガネ 3.7X8X1	2
19		SS-6090810-SP	SCREW 9/64-40 L=7.5	ヒラネジ 9/64-40 L=7.5	2
20		101-11102	THRUST WASHER 1.3	カマジクウワメタル スラストイタ 1.3	2
21	#03	101-12704	THRUST WASHER 1.8	カマジクウワメタル スラストイタ 1.8	2
22	#02	213-78401	HOOK SHAFT UPPER METAL	カマジクウワメタル (イトキリヨウ)	2
23	#01	213-78500	HOOK SHAFT UPPER METAL	カマジクウワメタル	2
24		213-34701	HOOK SHAFT LOWER METAL	カマジクシタメタル	2
25		101-09908	SADDLE INSTALLING BLOCK UPPER	カマジクタイトメ ウエ	2
26		101-12407	SADDLE INSTALLING BLOCK LOWER	カマジクタイトメ シタ	2
27		SS-6153040-SP	SCREW 15/64-28 L=30	ヒラネジ 15/64-28 L=30	2
28		WP-0850002-SP	WASHER 8.5X18X1.6	ヒラザガネ 8.5X18X1.6	2
29		SM-6082502-TP	SCREW M8 L=25	ロツカクアナボルト	2
30		B1834-512-000-A	OIL ADJUSTING SCREW	ユリヨー チョーセツネジ	2
31		NS-6110420-SP	NUT 11/64-40	ロツカクナツト 11/64-40	2
32	#02	213-87055	THREAD TRIMMER HOOK ASM.	イトキリカマ (クミ)	2
33	#01	B1830-563-0A0	VERTICAL-AXIS SEWING HOOK ASM.	カマ クミ	2
34	#02	213-34800	ALUMINUM BOBBIN WITH KNURL	アルミボビン (ローレットツキ)	2
35	#01	B9117-563-000	BOBBIN	ボビン	2
36		213-61704	LOWER SHAFT	シモジク (2ホンバリ)	1
37		B1802-512-0A0-A	BUSHING ASM. FRONT	シタジク マエメタル クミ	1
38		SS-8151150-TP	SCREW 15/64-28 L=10.5	トメネジ 15/64-28 L=10.5	1
39		B1803-515-0A0	BUSHING ASM. INTERMEDIATE	シタジク ナカメタル クミ	1
40		SS-8151150-TP	SCREW 15/64-28 L=10.5	トメネジ 15/64-28 L=10.5	1
41		213-78153	FEED DRIVING ECCENTRIC ASM.	ジョウゲオクリカム (クミ)	1
42		213-78104	FEED DRIVING ECCENTRIC	ジョウゲオクリカム	(1)
43		SS-8150510-TP	SCREW 15/64-28 L=4.7	トメネジ 15/64-28 L=4.7	(1)
44		SS-8110422-TP	SCREW 11/64-40 L=4	トメネジ 11/64-40 L=4	4
45	#03	B1817-051-000	HOOK DRIVING SHAFT GEAR SMALL	シヨー ネジハグルマ	2
46		SS-8660670-SP	SCREW 1/4-40 L=6.1	トメネジ 1/4-40 L=6.1	2
47		SS-8660530-TP	SCREW 1/4-40 L=4.5	トメネジ 1/4-40 L=4.5	2
48		401-62860	HOOK DRIVING SHAFT GEAR ASM	ねじ歯車 (大) 組	2
49		SS-8660810-TP	SCREW 1/4-40 L=8	トメネジ 1/4-40 L=8	(2)
50		B1816-051-000	HOOK DRIVING SHAFT GEAR LARGE	ダイ ネジハグルマ	(1)
51		SQ-1110401-MZ	CONNECTING SCREW	チユーブレンゲツネジ	4
52		226-11909	OIL PUMP SHAFT	キュウユポンプジク	1
53		SS-8660530-TP	SCREW 1/4-40 L=4.5	トメネジ 1/4-40 L=4.5	3
54		226-11701	PLUNGER BUSHING B	シタジクプランジャーメタル B	1
55	#03	101-12605	THRUST WASHER 1.7	カマジクウワメタル スラストイタ 1.7	2
56	#03	101-09700	THRUST WASHER A	カマジクウワメタル スラストイタ A	2
57	#03	101-09809	THRUST WASHER B	カマジクウワメタル スラストイタ B	2
58	#03	101-10906	THRUST WASHER 1.1	カマジクウワメタル スラストイタ 1.1	2
59	#03	101-11003	THRUST WASHER 1.2	カマジクウワメタル スラストイタ 1.2	2
60	#03	101-11201	THRUST WASHER 1.4	カマジクウワメタル スラストイタ 1.4	2
61	#03	101-12506	THRUST WASHER 1.6	カマジクウワメタル スラストイタ 1.6	2
62	#03	400-42611	HOOK DRIVING SHAFT GEAR	カマジクネジハグルマ	2
63		SS-8151150-SP	SCREW 15/64-28 L=10.5	トメネジ 15/64-28 L=10.5	1
		NOTE(注記)	#01....FOR LU-1561N #02....FOR LU-1561N-7 #03....SELECTIVE PARTS	LU-1561N用 LU-1561N-7用 選択部品	

7. THREAD CUTTING COMPONENTS (FOR LU-1561N-7)

糸切り関係 (LU-1561N-7用)

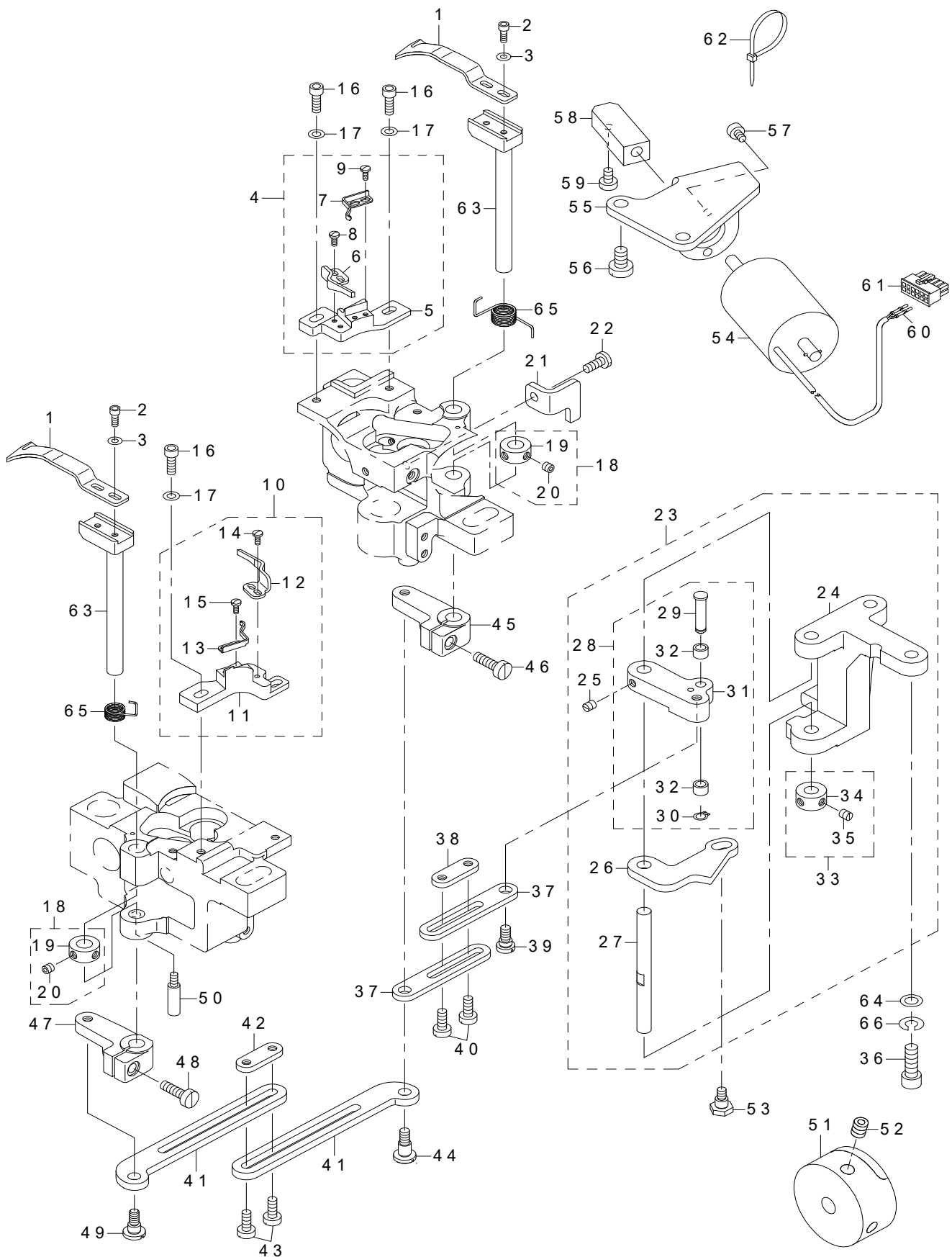

REF.NO	NOTE	PART NO	DESCRIPTION	品名	Qty
1		213-89200	MOVING KNIFE	ドウメス	2
2		SM-6030802-TP	SCREW M3X0.5 L=8	ロツカクアナボルト M3X0.5 L=8	4
3		WP-0320501-SC	WASHER M3	ヒラザガネ 3.2X7X0.5	4
4		213-89556	FIXED KNIFE BASE (RIGHT) ASM.	コテイメスドダイ (ミギ) (クミ)	1
5		213-89507	FIXED KNIFE BASE (RIGHT)	コテイメスドダイ (ミギ)	(1)
6		213-89309	FIXED KNIFE	コテイメス	(1)
7		213-89408	CLAMP SPRING	クランプバネ	(1)
8		SS-7060610-SP	SCREW 3/32-56 L=5.5	マルヒラネジ 3/32-56 L=5.5	(2)
9		SS-7060610-SP	SCREW 3/32-56 L=5.5	マルヒラネジ 3/32-56 L=5.5	(2)
10		213-89655	FIXED KNIFE BASE (LEFT) ASM.	コテイメスドダイ (ヒダリ) (クミ)	1
11		213-89606	FIXED KNIFE BASE (LEFT)	コテイメスドダイ (ヒダリ)	(1)
12		213-89309	FIXED KNIFE	コテイメス	(1)
13		213-89408	CLAMP SPRING	クランプバネ	(1)
14		SS-7060610-SP	SCREW 3/32-56 L=5.5	マルヒラネジ 3/32-56 L=5.5	(2)
15		SS-7060610-SP	SCREW 3/32-56 L=5.5	マルヒラネジ 3/32-56 L=5.5	(2)
16		SM-6041202-TP	SCREW M4X0.7 L=12	ロツカクアナボルト	4
17		WP-0430800-SC	WASHER M4	ヒラザガネ コガタマル M4	4
18		401-01351	THRUST COLLAR ASM.	スラスト受け(組)	2
19		229-17009	THRUST COLLAR	下軸スラスト受前	(1)
20		SS-8110422-TP	SCREW 11/64-40 L=4	トメネジ 11/64-40 L=4	(2)
21		213-54501	THREAD CUTTING STOPPER (RIGHT)	イトキリストッパー (ミギ)	1
22		SS-7111120-SP	SCREW 11/64-40 L=10.5	マルヒラネジ 11/64-40 L=10.5	1
23		213-53750	VERTICAL FITTING BASIS ASM.	ジユウドウシトリツケダイ (クミ)	1
24		213-53701	VERTICAL FITTING BASIS	ジユウドウシトリツケダイ	(1)
25		SS-8110510-SP	SCREW 11/64-40 L=5	トメネジ 11/64-40 L=5	(2)
26		213-54006	THREAD CUTTING DRIVING PLATE	イトキリクドウイタ	(1)
27		101-16804	SHAFT	カムジュード-シジク	(1)
28		401-19279	THREAD CUTTING ROLLER ARM ASM.	糸切りコロ腕(組)	(1)
29		401-04369	CAM ROLLER SHAFT	カムコロ軸	(1)
30		D2430-555-B00	SNAP RING	カムローラ ジク Cリング	(1)
31		401-04368	THREAD CUTTING ROLLER ARM	糸切りコロ腕	(1)
32		D2427-555-B00-B	CAM ROLLER	カムローラ	(2)
33		CS-070081B-SH	THRUST COLLAR ASM. D=7 W=8	スラストウケ D=7 W=8 クミ	(1)
34		CS-0700811-SH	THRUST COLLAR D=7 W=8	スラストウケ D=7 W=8	(1)
35		SS-8110510-SP	SCREW 11/64-40 L=5	トメネジ 11/64-40 L=5	(2)
36		SS-6151812-TP	SCREW 15/64-28 L=18	ロツカクアナボルト 15/64-28	2
37		213-54105	CONNECTING PLATE	イトキリジクレンケツイタ	2
38		213-54204	STOPPING PLATE	レンケツイタトメイタ	1
39		SD-0640325-SP	HINGE SCREW	ダンネジ	1
40		SS-6111140-SP	SCREW 11/64-40 L=11	ヒラネジ 11/64-40 L=11	2
41		213-63601	CONNECTING PLATE	ドウメスジクレンケツイタ	2
42		213-54204	STOPPING PLATE	レンケツイタトメイタ	1
43		SS-6111140-SP	SCREW 11/64-40 L=11	ヒラネジ 11/64-40 L=11	2
44		SD-0640751-SP	HINGE SCREW D=6.35 H=7.5	ダンネジ D=6.35 H=7.5	1
45		213-89705	ROCKING ARM (RIGHT)	ヨウドウウデ (ミギ)	1
46		SS-6121610-TP	SCREW 3/16-28 L=15.5	ヒラネジ 3/16-28 L=15.5	1
47		213-89804	ROCKING ARM (LEFT)	ヨウドウウデ (ヒダリ)	1
48		SS-6121610-TP	SCREW 3/16-28 L=15.5	ヒラネジ 3/16-28 L=15.5	1
49		SD-0640451-TP	HINGE SCREW D=6.35 H=4.5	ダンネジ D=6.35 H=4.5	1
50		B1515-512-000	HAND LIFTER SHAFT	オサエアゲジク	1
51		213-89911	THREAD TRIMMER CAM	イトキリカム	1
52		SS-8660612-TP	SCREW 1/4-40 L=6	トメネジ 1/4-40 L=6	2
53		SD-0640482-SP	HINGE SCREW D=6.35 H=4.8	ダンネジ D=6.35 H=4.8	1
54		213-55102	THREAD CUTTING SOLENOID	イトキリソレノイド	1
55		213-54600	SOLENOID FITTING PLATE	ソレノイドトリツケイタ	1
56		SS-6151040-SP	SCREW 15/64-28 L=10	ヒラネジ 15/64-28 L=10	2
57		SM-6040802-TP	SCREW M4X0.7 L=8	ロツカクアナボルト	2
58		213-54709	SOLENOID CONNECTING PLATE	ソレノイドレンケツウデ	1
59		SS-6110710-TP	SCREW 11/64-40 L=6.5	ヒラネジ 11/64-40 L=6.5	2
60		HK-0346400-0A	TERMINAL FEMALE	マスターミナル バラ	2
61		HK-0346101-20	HOUSING 12P	ハウジング 12P	1
62		EA-9500B01-00	CABLE BAND	ソクセンバンド	1
63		213-54907	MOVING KNIFE SHAFT	ドウメスジク	2
64		WP-0651056-SD	WASHER 6.5X11X1	平座金 6.5X11X1	2
65		213-90208	MAINTENANCE SPRING	ドウメスホジバネ (マル1.0)	2
66		WS-0610002-KP	SPRING WASHER	バナザガネ	2

8. AUTOMATIC BACK COMPONENTS (FOR LU-1561N-7)

自動バック関係 (LU-1561N-7用)

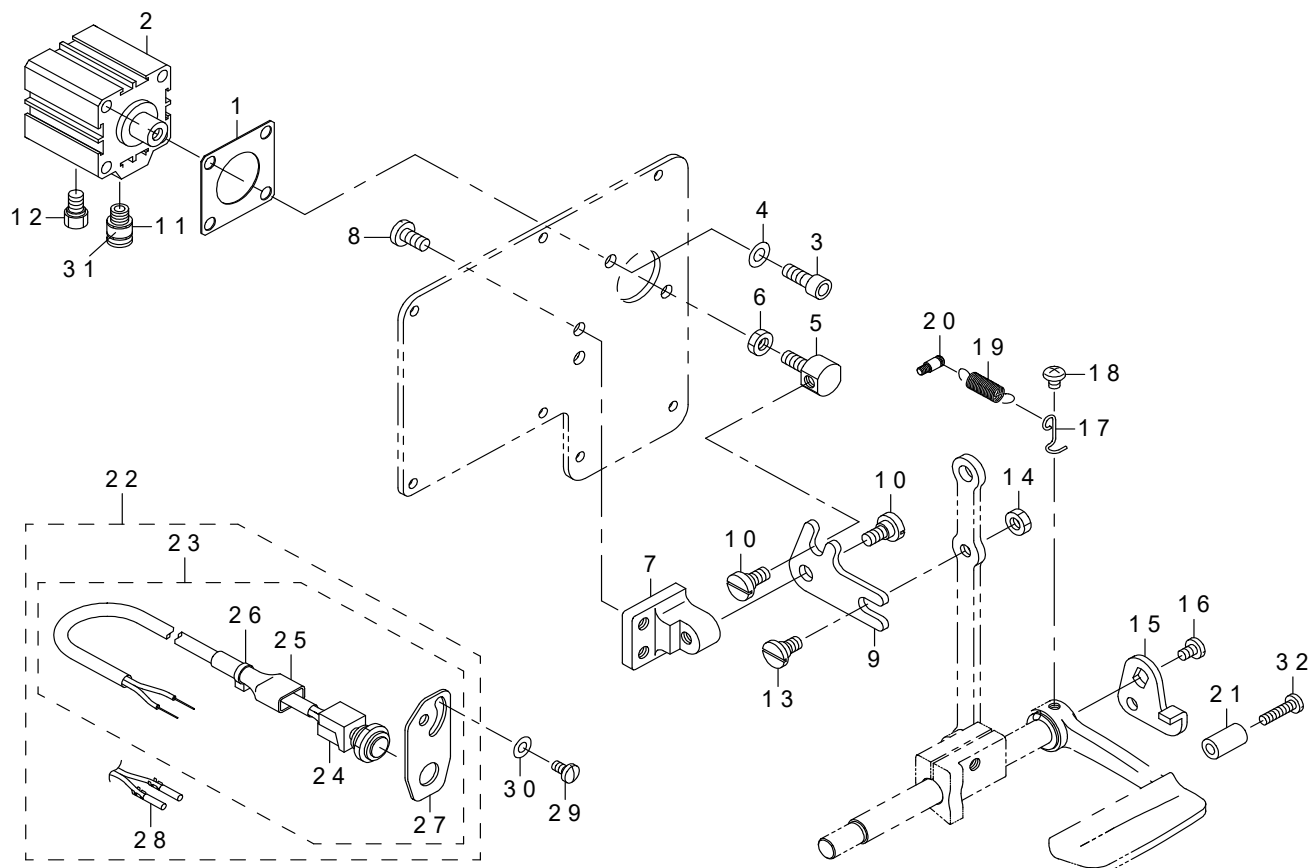

REF.NO	NOTE	PART NO	DESCRIPTION	品名	Qty
1		213-49105	CYLINDER PACKING	シリンダパッキン	1
2		PA-3201502-00	JIG CYLINDER	ジグシリンダ	1
3		SM-6061602-TP	SCREW M6 L=16	ロツカクアナボルト	2
4		WP-0641601-SD	WASHER M6	ヒラザガネ ミガキマル M6	2
5		213-48602	CYLINDER CONNECTING SCREW	シリンダーレンケツネジ	1
6		NM-6060003-SC	NUT M6	ロツカクナツト M6	1
7		213-48503	FITTING BASE	ギャクオクリリンクトリツケダイ	1
8		SS-7151210-SP	SCREW 15/64-28 L=12	マルヒラネジ 15/64-28 L=12	2
9		213-48701	BACKWARD FEED LINK	ギャクオクリリンク	1
10		SD-0800352-SP	HINGE SCREW D=8 H=3.5	ダンネジ D=8 H=3.5	2
11		PJ-3010651-04	HALF UNION	ストレート	1
12		PX-0151010-00	MUFFLER	マフラ	1
13		SD-0800402-TP	HINGE SCREW D=8 H=4	ダンネジ D=8 H=4	1
14		NS-6150430-SP	NUT 15/64-28	ロツカクナツト 15/64-28	1
15		226-56102	REVERSE FEED LINK (1)	ギャクオクリリンク (1)	1
16		SS-7120760-SP	SCREW 3/16-28 L=7.0	マルヒラネジ 3/16-28 L=7	1
17		226-56003	SPRING SUSPENSION	レバーバネカケ	1
18		SS-4120615-SP	SCREW 3/16-28 L=6	ナベネジ 3/16-28 L=6	1
19		262-26209	SPRING	イトキリホジョカムモドシバネ	1
20		400-23289	SPRING SUSPENSION	逆送りレバーばね掛け	1
21		229-02506	FACE PLATE	メンイタケシヨウバン	1
22		400-56366	BT SWITCH C ASM.	タッチバックスイッチ (C) クミ	1
23		400-56365	BT SWITCH B ASM.	タッチバックスイッチ (B) クミ	(1)
24		400-56364	BT SWITCH A ASM.	タッチバックスイッチ (A) クミ	(1)
25		GTS-01037000	CONNECTOR COVER	コネクタカバー	(1)
26		EA-9500B01-00	CABLE BAND	ソクセンバンド	(1)
27		213-88608	CABLE BAND	スイッチトリツケイタ	(1)
28		HK-0346400-0A	TERMINAL FEMALE	メスターミナル バラ	(2)
29		SS-7110840-SP	SCREW 11/64-40 L=7.8	マルヒラネジ 11/64-40 L=7.8	2
30		WP-0501016-SD	WASHER 5X10.5X1	ヒラザガネ 5X10.5X1	2
31		HX-0029500-00	WIRE MARK(1)	ワイヤーマーク (1)	1
32		SS-7111810-SP	SCREW 11/64-40 L=18	マルヒラネジ 11/64-40 L=18	1

9. THREAD TENSION COMPONENTS

糸調子関係

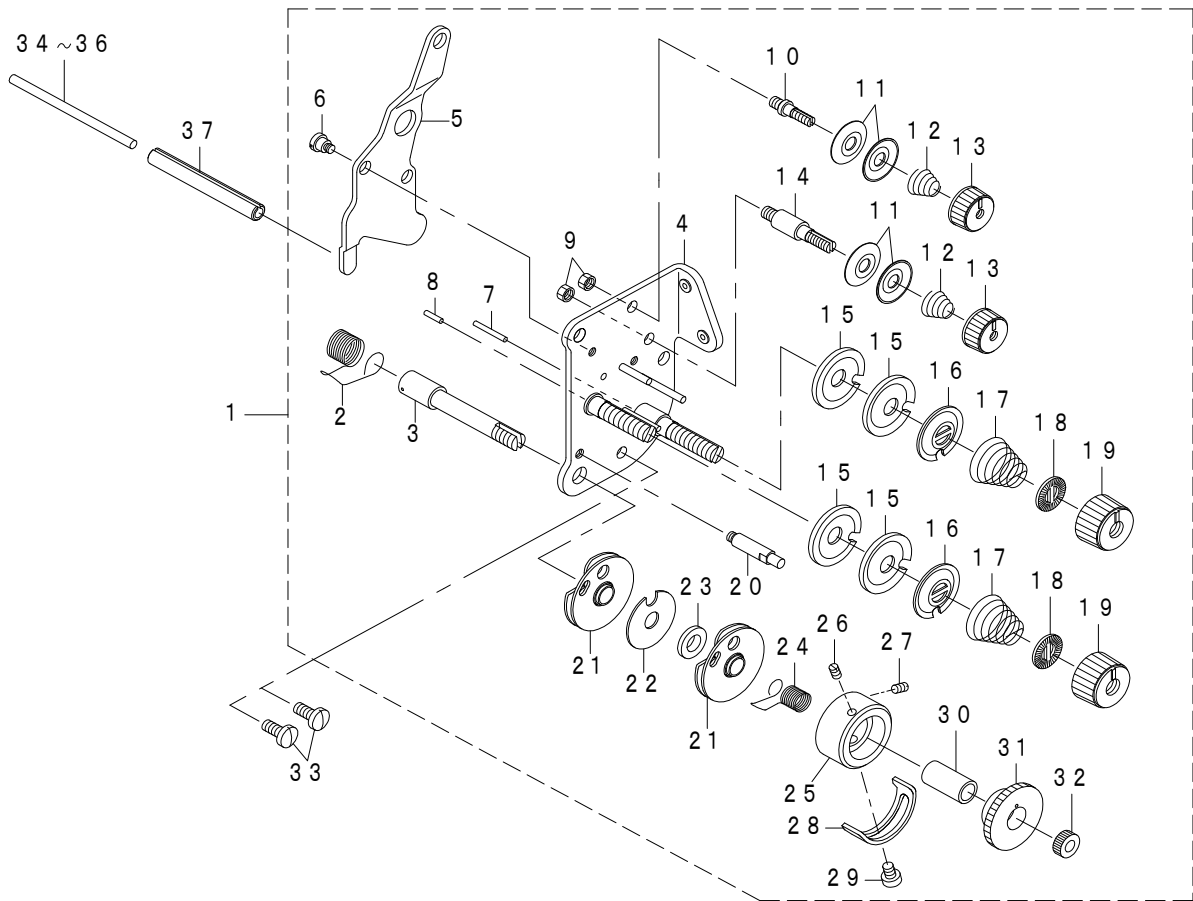

REF.NO	NOTE	PART NO	DESCRIPTION	品名	Qty
1		213-90562	THREAD TENSION ASM.	イトチョウシ (クミ)	1
2		B3128-051-000	THREAD TAKE-UP SPRING A	イトトリバネ	(1)
3		101-24501	THREAD TAKE-UP SPRING STUD	イトトリバネジク	(1)
4		213-90554	THREAD TENSION BASE COMPL.	イトチョウシダイケツゴウ	(1)
5		214-41100	THREAD RELEASE PLATE	イトユルメイタ	(1)
6		SD-0470281-SP	HINGE SCREW D=4.7 H=2.8	ダンネジ D=4.7 H=2.8	(2)
7		B3127-527-000	PIN B	イトユルメ ピン B	(1)
8		B3127-051-000	TENSION RELEASE PIN SHORT	イトユルメ ピン	(1)
9		NS-6110310-SP	NUT 11/64-40	ロツカクナツト 11/64-40	(2)
10		101-24204	THREAD TENSION POST A	ダイ1イトチョウシボウ A	(1)
11		B3214-047-000	BOBBIN WINDER TENSION DISC	イトチョウシサラ	(4)
12		D3168-555-H0B	TENSION SPRING NO.1	ダイ1 イトチョウシバネ	(2)
13		110-72402	THREAD TENSION NUT	ダイ1 イトチョウシ ナツト	(2)
14		101-24303	THREAD TENSION POST B	ダイ1イトチョウシボウ B	(1)
15		401-21822	THREAD TENSION DISK	糸調子皿	(4)
16		B3132-051-000	TENSION DISC HOLDER	イトチョウシサラ オサエ	(2)
17		B3129-053-000	TENSION SPRING	イトチョウシバネ	(2)
18		B3120-125-000	ROTATING STOPPER	イトチョウシサラ カイテンドメ	(2)
19		110-72204	TENSION NUT	イトチョウシ ナツト	(2)
20		B3143-527-000	TAKE-UP SPRING GUIDE STUD	イトトリバネ カゲダイジク	(1)
21		B3137-527-0A0	TAKE-UP SPRING GUIDE ASM.	イトトリバネ アンナイクミ	(2)
22		B3142-527-000	TAKE-UP SPRING GUIDE PLATE	イトトリバネ アンナイイタ	(1)
23		B3139-527-000	COLLAR	イトトリバネ ジクカラー	(1)
24		B3128-527-000	THREAD TAKE-UP SPRING B	イトトリバネ B	(1)
25		226-17609	THREAD TENSION POST	イトトリバネカゲダイ	(1)
26		226-18904	SET SCREW	イトトリバネカゲトメネジ	(1)
27		226-18904	SET SCREW	イトトリバネカゲトメネジ	(1)
28		B3138-527-000	ADJUSTING PLATE B	イトトリバネ チョウセツイタ B	(1)
29		SS-7090520-SP	SCREW 9/64-40 L=4.5	マルヒラネジ 9/64-40 L=4.5	(1)
30		B3141-527-000	PRESSER COLLAR	イトトリバネ アンナイオサエ	(1)
31		B3125-527-000	TAKE-UP SPRING GUIDE	イトトリバネカゲ	(1)
32		B3125-012-000	THREAD TENSION NUT	イトチョウシナツト	(2)
33		SS-7110910-TP	SCREW 11/64-40 L=8.5	マルヒラネジ 11/64-40 L=8.5	1
34	#01	213-48206	TENSION RELEASE BAR	イトユルメオシボウ	1
35	#01	103-21107	TENSION RELEASE BAR	イトユルメオシボウ	1
36		230-06406	TENSION RELEASE BAR	イトユルメオシボウ	1
37		PS-0600502-KP	SPRING PIN	スプリングピン	1
		NOTE(注記)	#01....SELECTIVE PARTS	選択部品	

10. THREAD RELEASE COMPONENTS (FOR LU-1561N-7)

糸ゆるめ関係 (LU-1561N-7用)

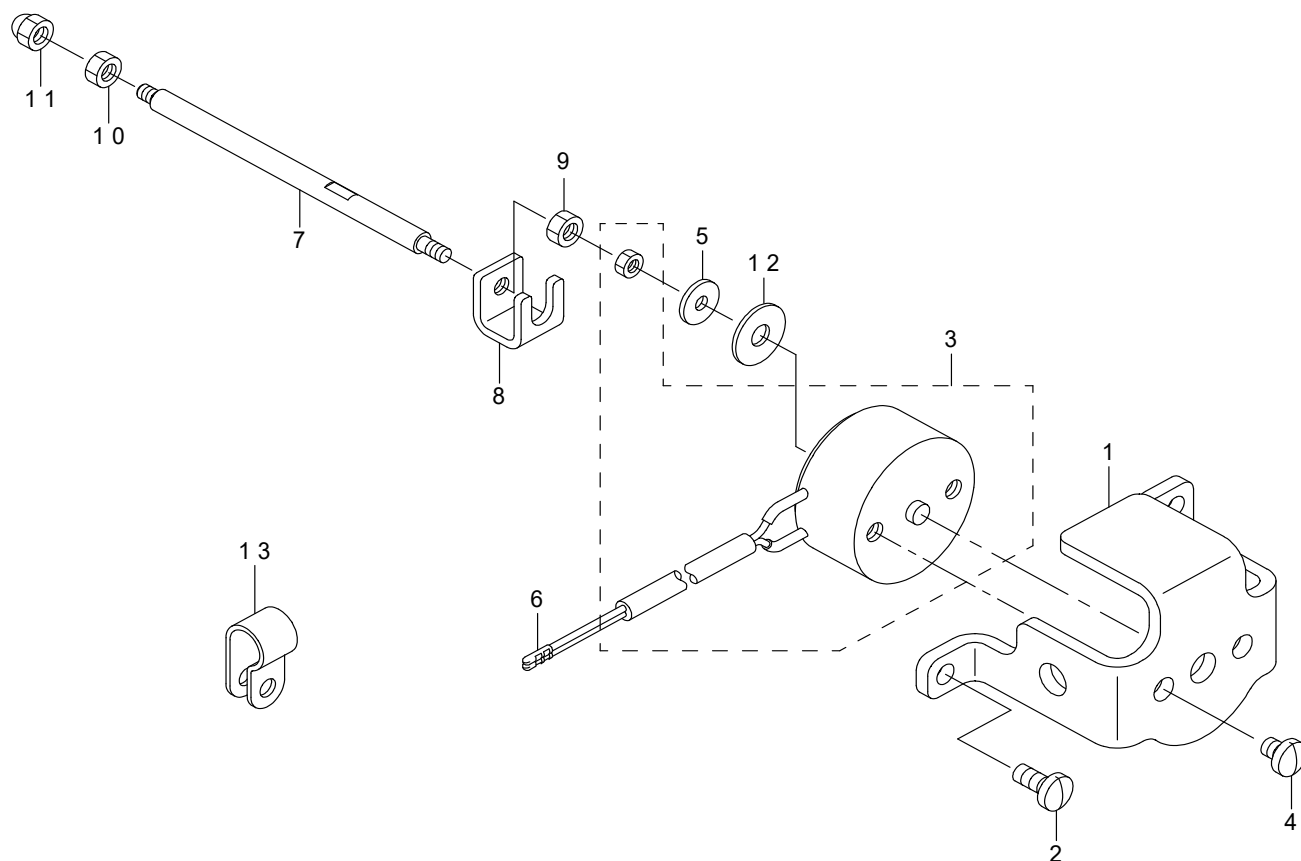

REF.NO	NOTE	PART NO	DESCRIPTION	品名	Qty
1		214-41407	SOLENOID INSTALLING PLATE	ソレノイドトリツケイタ	1
2		SS-7110910-TP	SCREW 11/64-40 L=8.5	マルヒラネジ 11/64-40 L=8.5	2
3		213-63106	TENSION RELEASE SOLENOID	イトユルメソレノイド	1
4		SS-7110570-SP	SCREW 11/64-40 L=4.8	マルヒラネジ 11/64-40 L=4.8	2
5		400-62388	WASHER	イトユルメソレノイドザガネ	1
6		HK-0346400-0B	PIN CONTACT	ピンコンタクト	2
7		214-41209	TENSION RELEASE BAR	イトユルメボウ	1
8		214-41308	COUPLING	カップリング	1
9		NM-6040001-SN	NUT M4X0.7	6カクナツト M4	1
10		NM-6040001-SN	NUT M4X0.7	6カクナツト M4	1
11		NM-7040062-SB	NUT M4	ロツカクフクロナツト M4	1
12		WP-0501046-SC	WASHER 5X13X1	ヒラザガネ 5X14X1	1
13		HX-0012300-0A	CABLE CLIP	ケーブルクリップ	1

11. KNEE LIFTING COMPONENTS

膝上げ関係

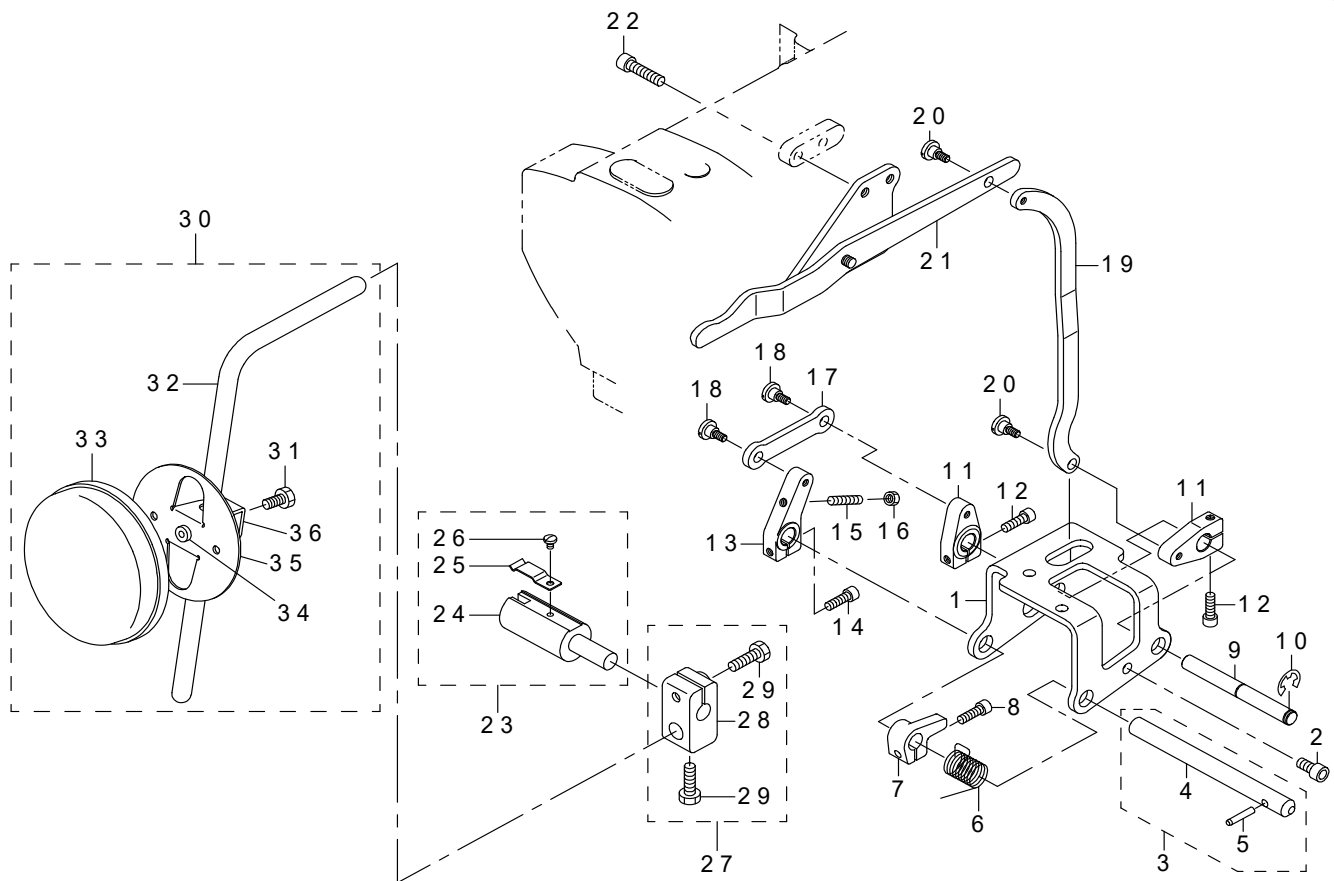

REF.NO	NOTE	PART NO	DESCRIPTION	品名	Qty
1		213-43207	KNEE LIFTER SHAFT BASIS	ヒザアゲジクドタイ	1
2		SM-6061202-TP	SCREW M6 L=12	ロツカクアナボルト M6 L=12	3
3	#01	213-42555	KNEE LIFTER SHAFT A ASM.	ヒザアゲジクA (クミ)	1
4		213-42506	KNEE LIFTER SHAFT A	ヒザアゲジクA	(1)
5		213-42605	KNEE LIFTER SHAFT PIN	ヒザアゲジクピン	(1)
6	#01	213-43702	KNEE LIFTER SHAFT A SPRING	ヒザアゲジクAパネ	1
7	#01	213-43801	KNEE LIFTER SPRING RACK	ヒザアゲパネカケ	1
8	#01	SM-6051602-TP	SCREW M5X0.8 L=16	ロツカクアナボルト M5X0.8 L=16	1
9	#01	213-42704	KNEE LIFTER SHAFT B	ヒザアゲジクB	1
10	#01	RE-0800000-K0	E-SHAPED SNAP RING (8MM)	Eガタトメワ 8	1
11	#01	213-43009	KNEE LIFTER LEVER B	ヒザアゲレバーB	2
12	#01	SM-6052002-TP	SCREW M5 L=20	ロツカクアナボルト M5X0.8 L=20	2
13	#01	213-42803	KNEE LIFTER LEVER A	ヒザアゲレバーA	1
14	#01	SM-6052002-TP	SCREW M5 L=20	ロツカクアナボルト M5X0.8 L=20	1
15	#01	SM-8052502-TP	SCREW M5X0.8 L=25	トメネジ	1
16	#01	NM-6050001-SD	NUT M5X0.8	ロツカクナツト M5X0.8 1シユ	1
17	#01	213-42902	KNEE LIFTER LINK	ヒザアゲリンク	1
18	#01	SD-0700451-TP	HINGE SCREW D=7 H=4.5	ダンネジ D=7 H=4.5	2
19	#01	213-43405	KNEE LIFTER CONNECTING PLATE	ヒザアゲレンケツイタ	1
20	#01	SD-0700451-TP	HINGE SCREW D=7 H=4.5	ダンネジ D=7 H=4.5	2
21	#01	213-43355	KNEE LIFTER LEVER	ヒザアゲテコ (クミ)	1
22	#01	SM-6062502-TP	SCREW M6 L=25	ロツカクアナボルト M6 L=25	2
23	#01	228-63252	KNEE LIFTER JOINT ASM.	ヒザアゲツギテ (クミ)	1
24		228-63203	KNEE LIFTER JOINT	ヒザアゲツギテ	(1)
25		B3428-521-000	PRESSER SPRING	ヒザアゲジク オサエパネ	(1)
26		SS-7090510-SP	SCREW 9/64-40 L=4.6	マルヒラネジ 9/64-40 L=4.6	(1)
27	#01	229-32453	BRACKET ASM.	ヒザアゲテタテジクトリツケウデ (クミ)	1
28		229-32404	BRACKET	ヒザアゲテタテジクトリツケウデ	(1)
29		229-34707	SCREW	ヒザアゲテタテジクトリツケウデシメネジ	(2)
30	#01	213-43157	KNEE PRESS PLATE ASM.	ヒザアゲイタ (クミ)	1
31		SM-9061203-SE	SCREW M6 L=12	ロツカクボルト M6 L=12	(1)
32		213-43108	KNEE PRESS LEVER	ヒザアゲレバー	(1)
33		229-34509	KNEE PAD PLATE COVER	ヒザアゲイタカバー	(1)
34		229-34400	KNEE PAD PLATE RUBBER	ヒザアゲイタゴム	(1)
35		229-34202	KNEE PAD PLATE	ヒザアゲイタ	(1)
36		229-34301	KNEE PAD PLATE SUPPORT	ヒザアゲイタササエ	(1)
		NOTE(注記)	#01...FOR LU-1561N	LU-1561N用	

12. LOWER THREAD WINDER MECHANISM COMPONENTS

下糸巻き装置関係

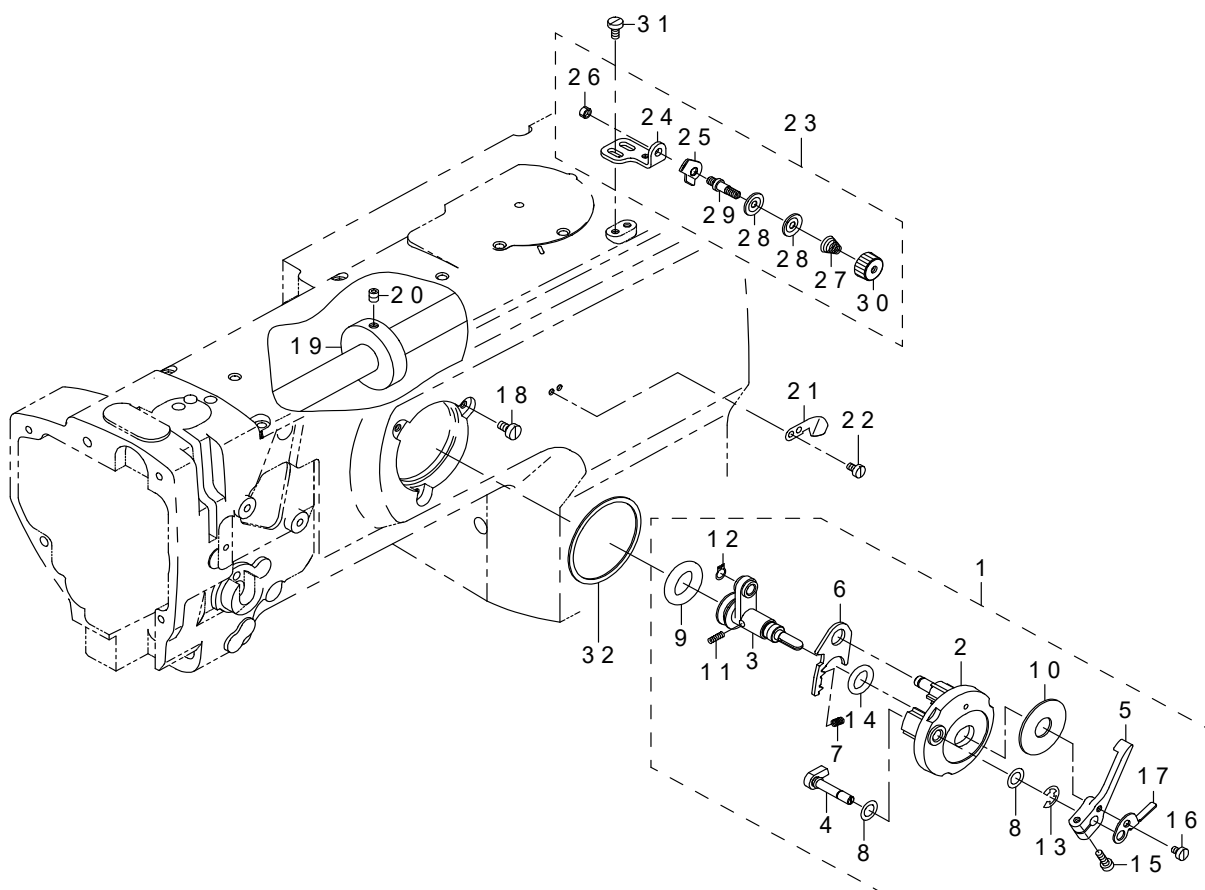

REF.NO	NOTE	PART NO	DESCRIPTION	品名	Qty
1		213-57967	BOBBIN DEVICE ASM.	イトマキソウチ (クミ)	1
2		225-37658	BOBBIN FITTING BASIS COMPL.	イトマキトリツケダイ (ケツゴウ)	(1)
3		213-57959	BOBBIN SHAFT COMPL.	イトマキジク (ケツゴウ)	(1)
4		225-38151	BOBBIN CAM SHAFT COMPL.	イトマキカムジク (ケツゴウ)	(1)
5		236-36202	BOBBIN LEVER	イトマキレバー	(1)
6		213-56001	ADJUSTING PLATE	イトマキジクダイ チョウセツイタ	(1)
7		B1529-890-00C-A	PRESSUR FOOT SPRING	オサエバネ	(1)
8		106-18304	VERTICAL ROLLER WASHER	ジュウドウ ローラ ワッシャ	(2)
9		213-58205	RUBBER RING	イトマキマサツクルマ	(1)
10		B3205-210-000	CUSHION	ボビンザ	(1)
11		B1148-555-000	SPRING	オクリチョウセツ ピンバネ	(1)
12		RC-0560711-KP	RETAINING RING	Cガタトメワ	(1)
13		RE-0500000-KO	E-RING	Eガタトメワ 5	(1)
14		RO-0922702-00	RUBBER RING	Oリング	(1)
15		SS-7091410-SP	SCREW 9/64-40 L=13.5	マルヒラネジ 9/64-40 L=13.5	(1)
16		SS-6090520-SP	SCREW 9/64-40 L=5.0	ヒラネジ 9/64-40 L=5	(1)
17		145-12503	BOBBIN ADJUSTING PLATE	イトマキチョウセツイタ	(1)
18		SS-6110810-TP	SCREW 11/64-40 L=8	ヒラネジ 11/64-40 L=8	3
19		107-04807	BOBBIN FRICTION WHEEL	イトマキマサツグルマ	1
20		SM-8050602-TP	SCREW M5 L=6	トメネジ M5 X 0.8 L=6	2
21		105-02300	THREAD CUTTER	イトキリホジイタ	1
22		SS-6090620-SP	SCREW 9/64-40 L=6	ヒラネジ 9/64-40 L=6	2
23		213-55755	LOWER THREAD GUIDE ASM.	シタイトアンナイ (クミ)	1
24		213-55706	FITTING BASE	シタイトアンナイトリツケダイ	(1)
25		D3162-555-B00	THREAD GUIDE	ダイイチ イトチョウシボウ アンナイ	(1)
26		NS-6110310-SP	NUT 11/64-40	ロツカクナツト 11/64-40	(1)
27		229-45505	THREAD TENSION SPRING	第一糸調子ばね	(1)
28		401-13092	THREAD TENSION DISK	糸巻き糸調子皿	(2)
29		213-78708	THREAD TENSION POST	ダイイチイトチョウシボウ	(1)
30		229-45703	THREAD TENSION NUT	第一糸調子ナツト	(1)
31		SM-6040800-SP	SCREW	ヒラネジ	2
32		225-38706	PACKING	イトマキトリツケダイパッキン	1

13. AUTOMATIC PRESSER LIFTING MECHANISM COMPONENTS (FOR LU-1561N-7)

自動押え上げ装置関係 (LU-1561N-7用)

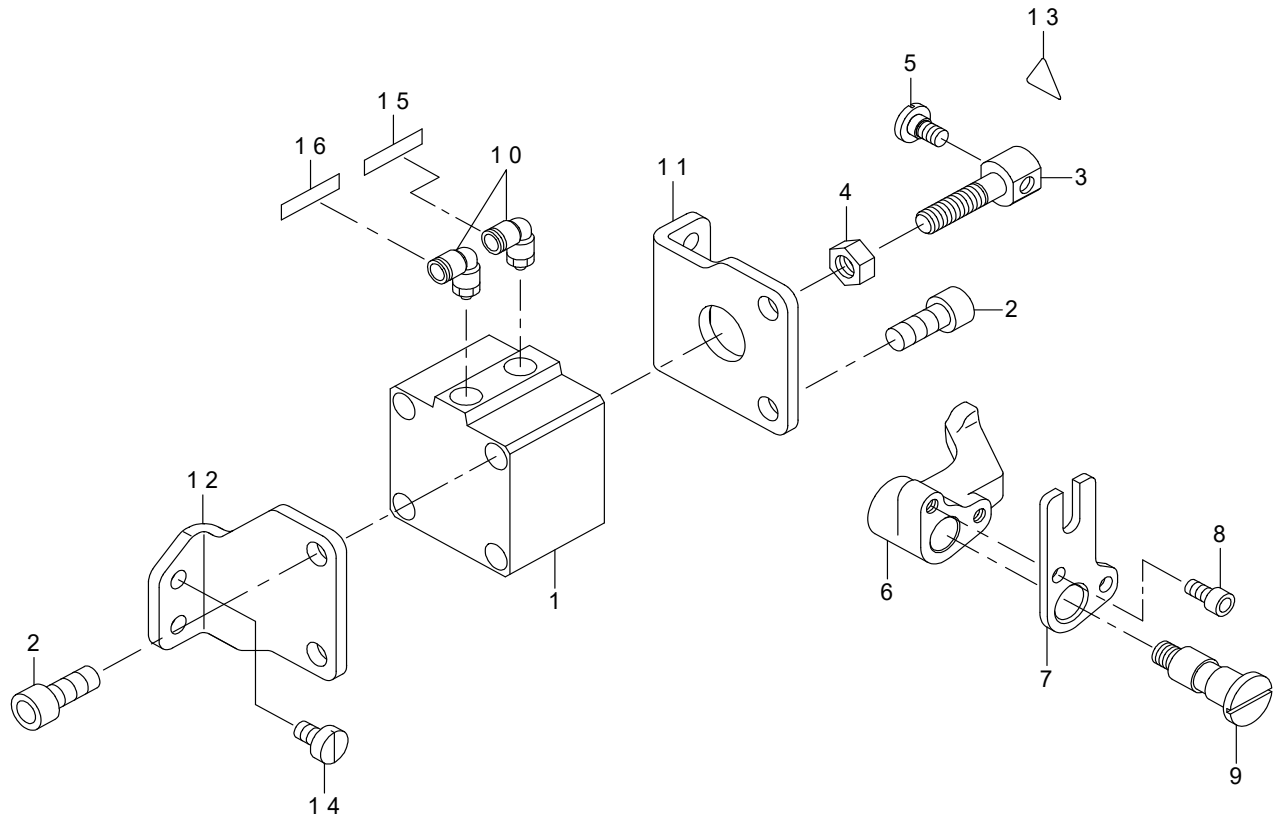

REF.NO	NOTE	PART NO	DESCRIPTION	品名	Qty
1		PA-4001501-00	AIR CYLINDER	エアシリンダ	1
2		SM-6082002-TP	SCREW M8 L=20	ロッククアナボルト	4
3		213-56506	CYLINDER CONNECTING SCREW	シリンダレンケツネジ	1
4		NM-6080001-SE	NUT M8	ロッククナツ M8 1シユ	1
5		SD-0720331-SP	HINGE SCREW D=7.24 H=3.3	ダンネジ D=7.24 H=3.3	1
6		213-88509	PRESSER LIFTER LEVER A	ジドウオサエアゲレバーA	1
7		213-56803	PRESSER LIFTER LEVER B	ジドウオサエアゲレバーB	1
8		SM-6051002-TP	SCREW M5X0.8 L=10	ロッククアナボルト M5X0.8 L=10	2
9		213-56704	SHAFT	ジドウオサエアゲレバージク	1
10		PJ-3040651-01	ELBOW UNION 6XPT1/8	エルボユニオン 6XPT1/8	2
11		213-56308	CYLINDER STAY(FRONT)	シリンダステイ (マエ)	1
12		213-56407	CYLINDER STAY(REAR)	シリンダステイ (ウシロ)	1
13		CM-3002000-01	ATTENTION SEAL	ユビケガチュウイシール (16)	1
14		SS-6151040-SP	SCREW 15/64-28 L=10	ヒラネジ 15/64-28 L=10	4
15		HX-0029500-0A	WIRE MARK(2)	ワイヤーマーク (2)	1
16		HX-0029500-0B	WIRE MARK(3)	ワイヤーマーク (3)	1

14. AIR MECHANISM COMPONENTS (FOR LU-1561N-7)

エア装置関係 (LU-1561N-7用)

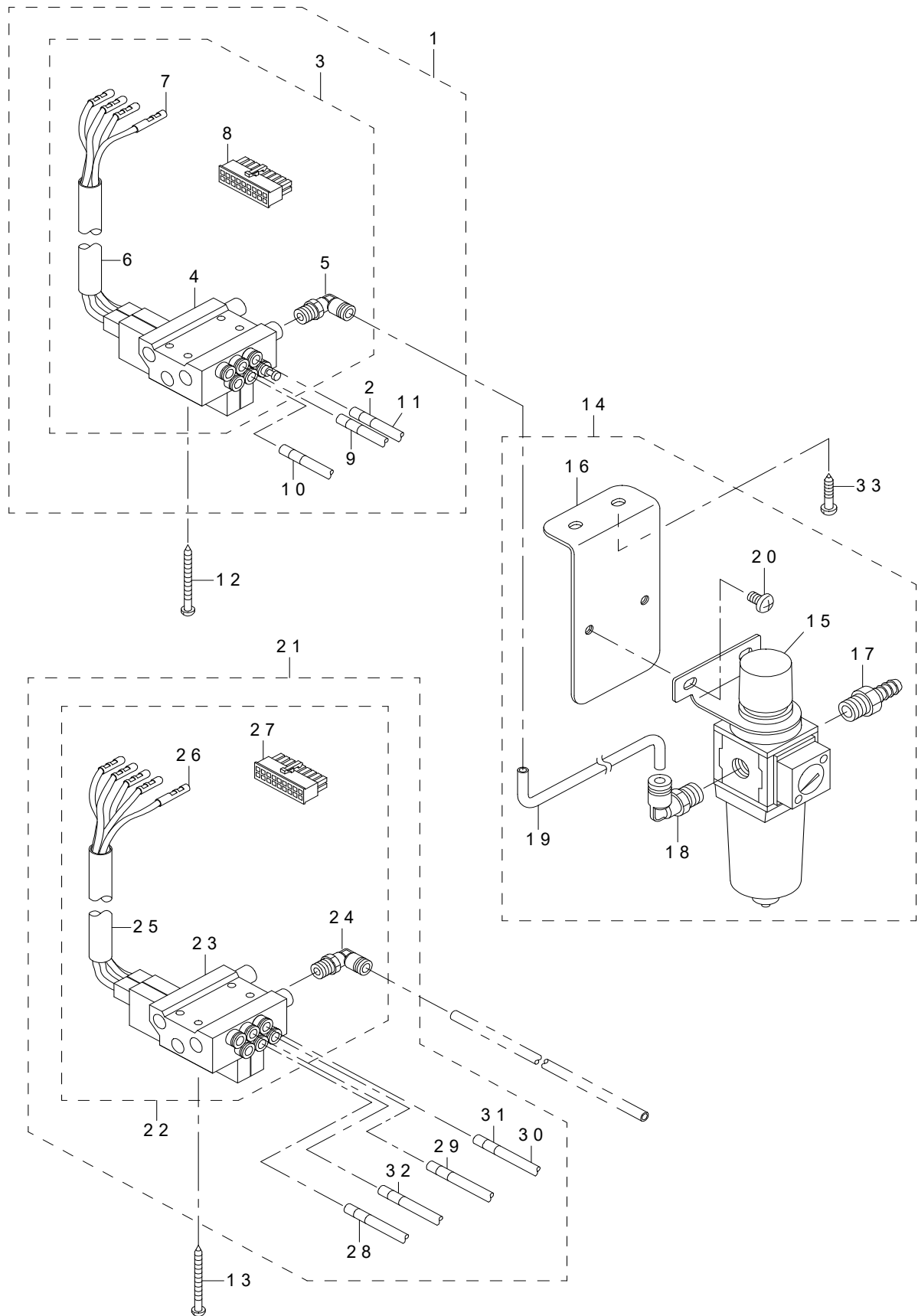

REF.NO	NOTE	PART NO	DESCRIPTION	品名	Qty
1		401-02065	AIR APPARATUS B ASM.	エアー装置B組	1
2		HX-0029500-00	WIRE MARK(1)	ワイヤーマーク (1)	(4)
3		401-02063	ELECTROMAGNETIC VALVE B ASM.	電磁弁B組	(1)
4		GAK-A2302B00	ELECTROMAGNETIC VALVE A	デンジベンA	(1)
5		GAK-29010000	ELBOW B	クイツクツギテB (エルボ)	(1)
6		GAK-A1503000	INSULATION TUBE	ゼツエンチューブ	(1)
7		HK-0346400-0A	TERMINAL FEMALE	メスターミナル バラ	(4)
8		HK-0346101-80	CONNECTOR	コネクタ	(1)
9		HX-0029500-0A	WIRE MARK(2)	ワイヤーマーク (2)	(4)
10		HX-0029500-0B	WIRE MARK(3)	ワイヤーマーク (3)	(4)
11		BT-0600401-EB	TUBE	チューブ	(3)
12		SK-3385001-SE	WOOD SCREW D=3.8 L=50	丸木ねじ D=3.8 L=50	4
13		SK-3385001-SE	WOOD SCREW D=3.8 L=50	丸木ねじ D=3.8 L=50	4
14		400-38722	FILTER REGULATAR ASM.	フィルタレギュレータ (クミ)	1
15		PF-0552170-A0	FILTER REGULATOR	フィルタレギュレータ	(1)
16		400-38723	FILTER REGULATOR MOUNTING PLATE	フィルタレギュレータトリツケイタ	(1)
17		401-07618	NIPPLE	継手	(1)
18		GAK-29009000	ELBOW	クイツクツギテA (エルボ)	(1)
19		BT-0600401-EB	TUBE	チューブ	(1)
20		SM-4061001-SB	SCREW M6 L=10	ナベコネジ M6 L=10	(2)
21	#01	401-02066	AIR APPARATUS C ASM.	エアー装置C組	1
22		401-02064	ELECTROMAGNETIC VALVE C ASM.	電磁弁C組	(1)
23		GAK-A2302C00	ELECTROMAGNETIC VALVE C	デンジベンC	(1)
24		GAK-29010000	ELBOW B	クイツクツギテB (エルボ)	(1)
25		GAK-A1503000	INSULATION TUBE	ゼツエンチューブ	(1)
26		HK-0346400-0A	PIN TERMINAL FEMALE	ピン ターミナル メス	(5)
27		HK-0346101-80	CONNECTOR	コネクタ	(1)
28		HX-0029500-0B	WIRE MARK(3)	ワイヤーマーク (3)	(4)
29		HX-0029500-0C	WIRE MARK(4)	ワイヤーマーク (4)	(4)
30		BT-0600401-EB	TUBE	チューブ	(4)
31		HX-0029500-00	WIRE MARK(1)	ワイヤーマーク (1)	(4)
32		HX-0029500-0A	WIRE MARK(2)	ワイヤーマーク (2)	(4)
33		SK-3482501-SE	WOOD SCREW D=4.8 L=25	マルモクネジ D=4.8 L=25	2
		NOTE(注記)	#01....OPTIONAL PARTS	オプション部品	

15. LUBRICATION COMPONENTS

給油関係

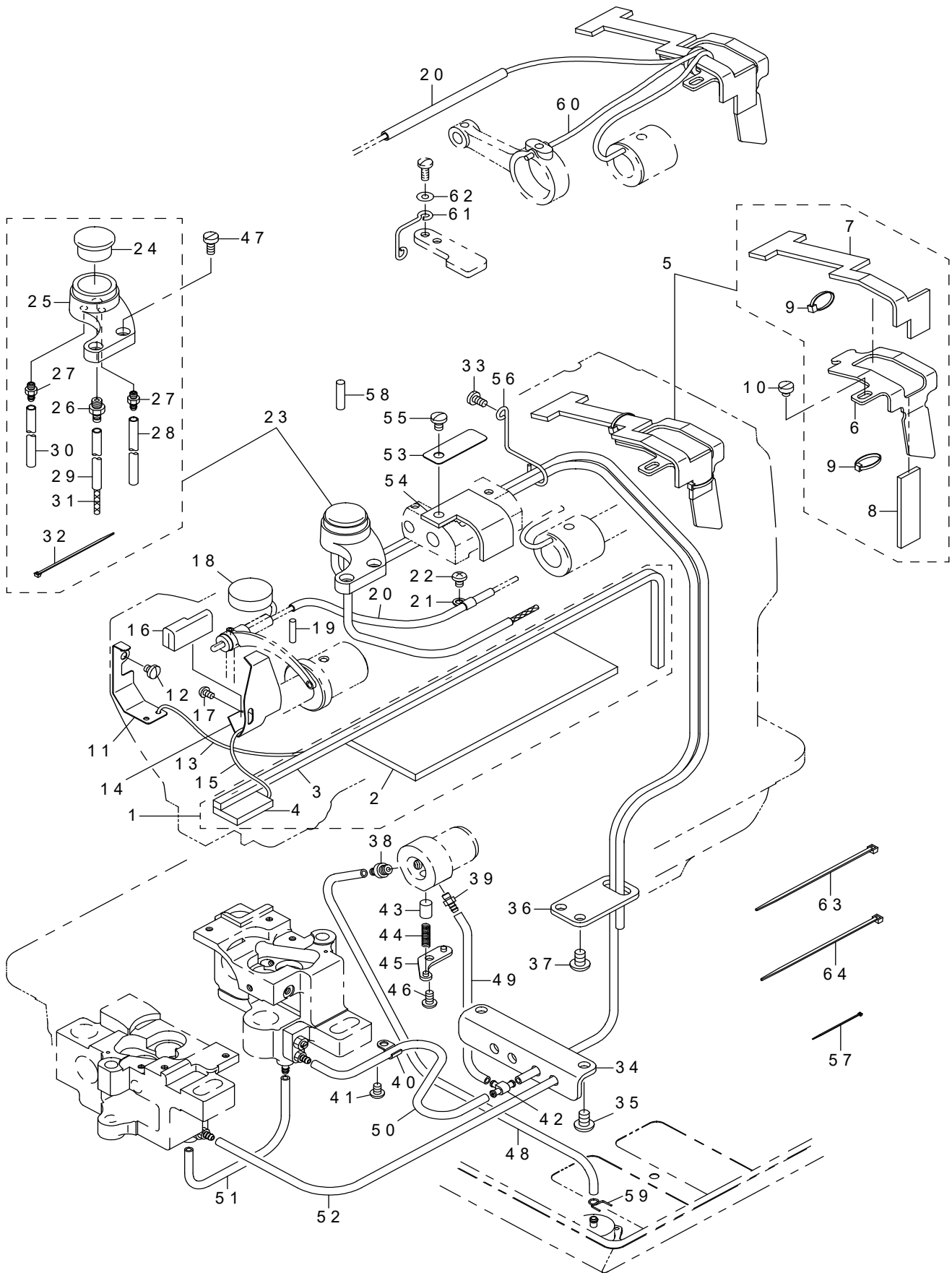

REF.NO	NOTE	PART NO	DESCRIPTION	品名	Qty
1		213-45756	ARM ONCE THROUGH OIL FELT ASM.	アームカンリユウフェルト (クミ)	1
2		213-45707	ARM ONCE THROUGH FELT A	アームカンリユウフェルトA	(1)
3		213-45806	FELT B	アームカンリユウフェルトB	(1)
4		213-45905	FACE ONCE THROUGH FELT	メンブカンリユウフェルト	(1)
5		213-46358	FELT SUPPORT ASM.	フェルトササエ (クミ)	1
6		213-46309	FELT	フェルトササエ	(1)
7		213-46507	FEED CHANGE FELT	オクリヘンカンタイフェルト	(1)
8		213-46408	FELT	カムキュウユフェルト	(1)
9		EA-9500B00-00	CLIP CV-70S	ケツソクバンド 60	(2)
10		SS-6110480-SP	SCREW 11/64-40 L=4.3	ヒラネジ 11/64-40 L=4.3	1
11		213-40708	UPPER FEED OIL BAR PLATE	ウワオクリユボウイタ	1
12		SS-7110510-SP	SCREW 11/64-40 L=5	マルヒラネジ 11/64-40 L=5	1
13		CQ-2020000-00	OIL WICK	ユジン	0.2
14		213-47000	TAKE-UP OIL PLATE	テンピンユボウバン	1
15		CQ-2020000-00	OIL WICK	ユジン	0.25
16		213-47208	TAKE-UP LUBRICATION FELT	テンピンキュウユフェルト	1
17		SS-3090610-SP	SCREW 9/64-40 L=6	マルネジ 9/64-40 L=6	1
18		213-46002	FELT	アームキュウユフェルト	1
19		B1412-051-000	FELT	ハリボウダキ フェルト	1
20		BT-0600402-EA	OIL TUBE	チューブ	0.12
21		B3538-112-000	OIL RETURN TUBE HOLDER	カンリユウ パイプオサエ	1
22		SS-4110615-SP	SCREW 11/64-40 L=6	ナベコネジ 11/64-40 L=6	1
23		400-51503	ARM OIL TANK ASM.	オイルタンク (クミ)	1
24		B3520-586-000	OIL SIGHT WINDOW	アブラ ノゾキマド	(1)
25		213-45608	ARM OIL TANK	アームオイルタンク	(1)
26		SQ-1110401-MZ	CONNECTING SCREW	チューブレンケツネジ	(1)
27		SQ-1150451-MZ	CONNECTING SCREW	チューブレンケツネジ	(2)
28		236-30007	TUBE	チューブ	(0.5)
29		236-30007	TUBE	チューブ	(0.2)
30		236-30007	TUBE	チューブ	(0.6)
31		CQ-2520000-00	OIL WICK	ユジン	(0.7)
32		EA-9500B01-00	CABLE BAND	ソクセンバンド	(3)
33		SS-7110830-SP	SCREW 11/64-40 L=7.5	マルヒラネジ 11/64-40 L=7.5	1
34		213-45103	LUBRICATION BRACKET	キュウユグチブラケット	1
35		SS-4150915-SP	SCREW 15/64-28 L=9	ナベネジ 15/64-28 L=9	2
36		213-45202	OIL PIPE STAY	オイルパイプステイ	1
37		SS-4150915-SP	SCREW 15/64-28 L=9	ナベネジ 15/64-28 L=9	2
38		400-64409	CONNECTION SCREW ASM.	パイブレンケツネジ (クミ)	1
39		SQ-1110401-MZ	CONNECTING SCREW	チューブレンケツネジ	1
40		B3538-112-000	OIL RETURN TUBE HOLDER	カンリユウ パイプオサエ	1
41		SS-4110615-SP	SCREW 11/64-40 L=6	ナベコネジ 11/64-40 L=6	1
42		137-65607	OIL CONNEC. ARM	キュウユ レンケツツウデ	1
43		B3534-155-000	PLUNGER	プランジャー	1
44		B1214-038-000	PLUNGER SPRING	プランジャーオサエバネ	1
45		B3524-552-000	PLUNGER THRUST PLATE	プランジャーオサエカナグ	1
46		SS-4110815-SP	SCREW 11/64-40 L=8	ナベネジ 11/64-40 L=8	1
47		SS-6111010-TP	SCREW 11/64-40 L=9.5	平ねじ 11/64-40 L=9.5	2
48		236-30007	TUBE	チューブ	0.36
49		236-30007	TUBE	チューブ	0.16
50		236-30007	TUBE	チューブ	0.22
51		236-30007	TUBE	チューブ	0.1
52		236-30007	TUBE	チューブ	0.5
53	#02	213-46101	LUBRICATION FELT PRESSER	ヘンカンタイキュウユフェルトオサエ	1
54	#02	213-46200	MUTUAL VERTICAL CHANGE FELT	コウゴジョウゲヘンカンタイフェルト	1
55	#02	SS-7120760-SP	SCREW 3/16-28 L=7.0	マルヒラネジ 3/16-28 L=7	1
56		213-46606	PIPE SUPPORT	パイプササエ	1
57		EA-9500B01-00	CABLE BAND	ソクセンバンド	14
58	#01	PS-0500202-KP	SPRING PIN 5X20	スプリングピン 5.0X20	1
59		101-26803	OIL TUBE HOLDER	パイブドメ	1
60	#01	CQ-2020000-00	OIL WICK	ユジン	0.2
61	#01	226-20504	OIL WICK HOLDER	メンブキュウユユジンササエ	1
62	#01	WP-0450801-SD	WASHER 4.5X10X0.8	ヒラザガネ 4.5X10X0.8	1
63		EA-9500B01-00	CABLE BAND	ソクセンバンド	1
64		A4078-550-00A	CLIP BAND	ソクセンバンド	1
		NOTE(注記)	#01....FOR LU-1561N #02....FOR LU-1561N-7	LU-1561N用 LU-1561N-7用	

16. GAUGE COMPONENTS

ゲージ関係

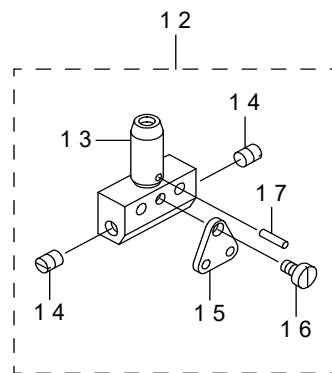
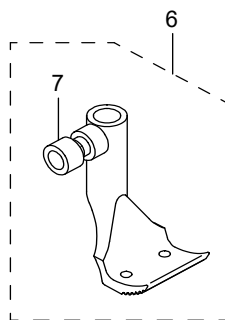
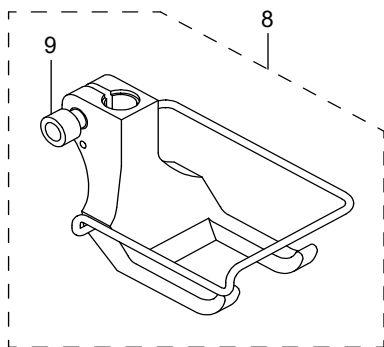
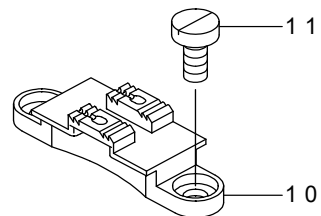
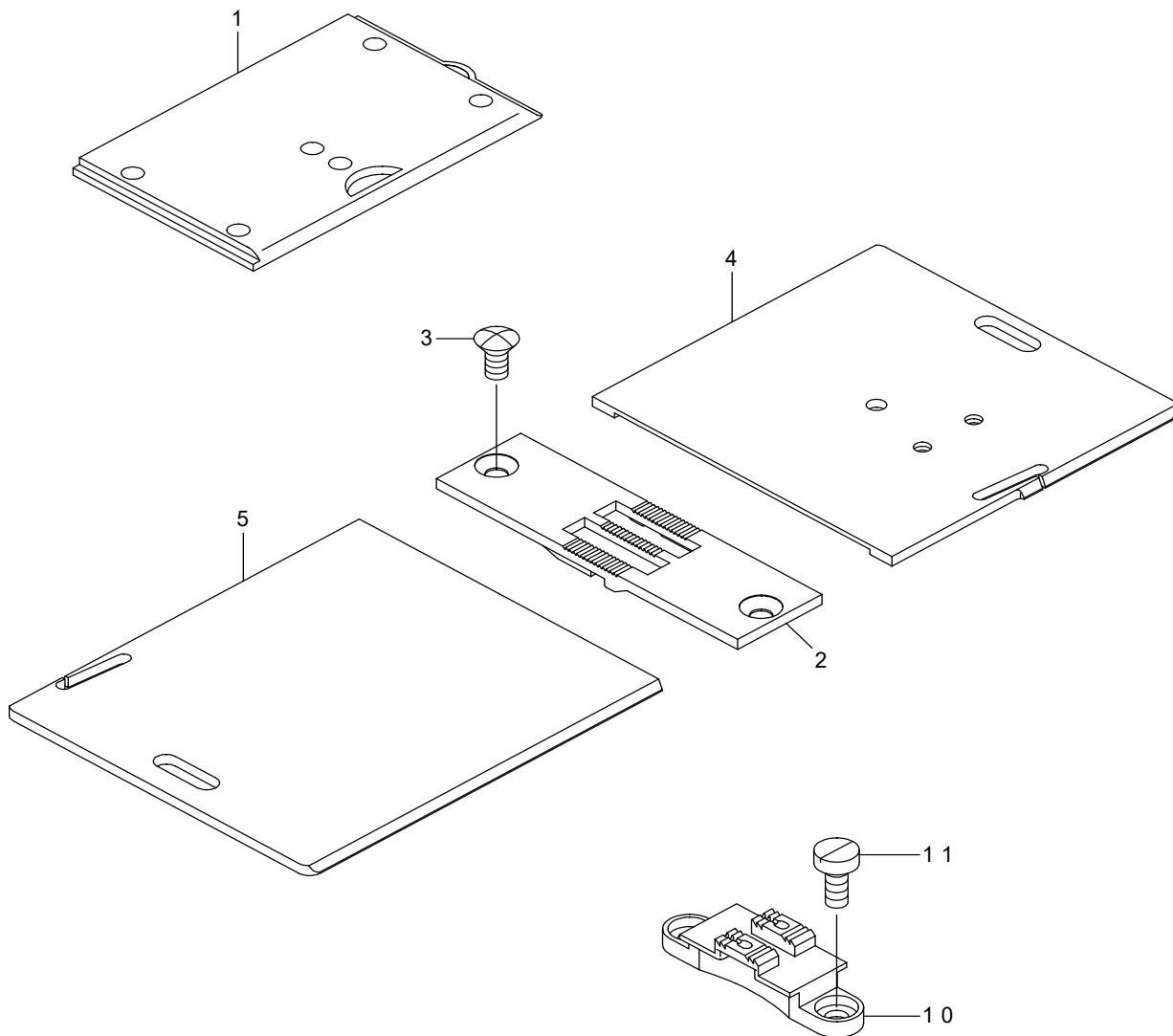

REF.NO	NOTE	PART NO	DESCRIPTION	品名	Qty
1		107-01654	SLIDE PLATE ASM.	スベリイタ クミ	1
2		214-53105	THROAT PLATE (10MM)	ハリイタ (10MM)	1
3		SS-2110920-TP	SCREW 11/64-40 L=8.5	マルサラネジ 11/64-40 L=8.5	2
4		107-86002	SLIDE PLATE RIGHT 10-18MM	スベリイタ (ミギ) 10-18MM	1
5		107-86408	SLIDE PLATE LEFT 10-18MM	スベリイタ (ヒダリ) 10-18MM	1
6		107-83355	FEED FOOT ASM. 10MM	オクリアシ (クミ) 10MM	1
7		SM-6040552-TP	SCREW M4 L=4.5	ロツカクアナボルト M4 L=4.5	(1)
8		107-81854	PRESSER FOOT ASM.	オサエアシ (クミ) 10MM	1
9		SM-6040802-TP	SCREW M4X0.7 L=8	ロツカクアナボルト	(1)
10		107-80302	FEED DOG	オクリバ (10MM)	1
11		SS-6111010-SP	SCREW 11/64-40 L=9.5	ヒラネジ 11/64-40 L=9.5	2
12		107-77852	NEEDLE CLAMP ASM.10MM	ハリドメ (クミ) 10MM	1
13		107-77803	NEEDLE CLAMP 10MM	ハリドメ (10MM)	(1)
14		SS-8080410-TP	SCREW 1/8-44 L=3.5	トメネジ 1/8-44 L=3.5	(2)
15		107-79007	NEEDLE BAR THREAD GUIDE 4-8MM	ハリボウイトカケ (4-8MM)	(1)
16		SS-6060440-TP	SCREW 3/32-56 L=3.5	ヒラネジ	(1)
17		PS-0150065-KP	SPRING PIN 1.5X6	スプリングピン 1.5X6	(1)

17. THREAD STAND COMPONENTS

糸立装置関係

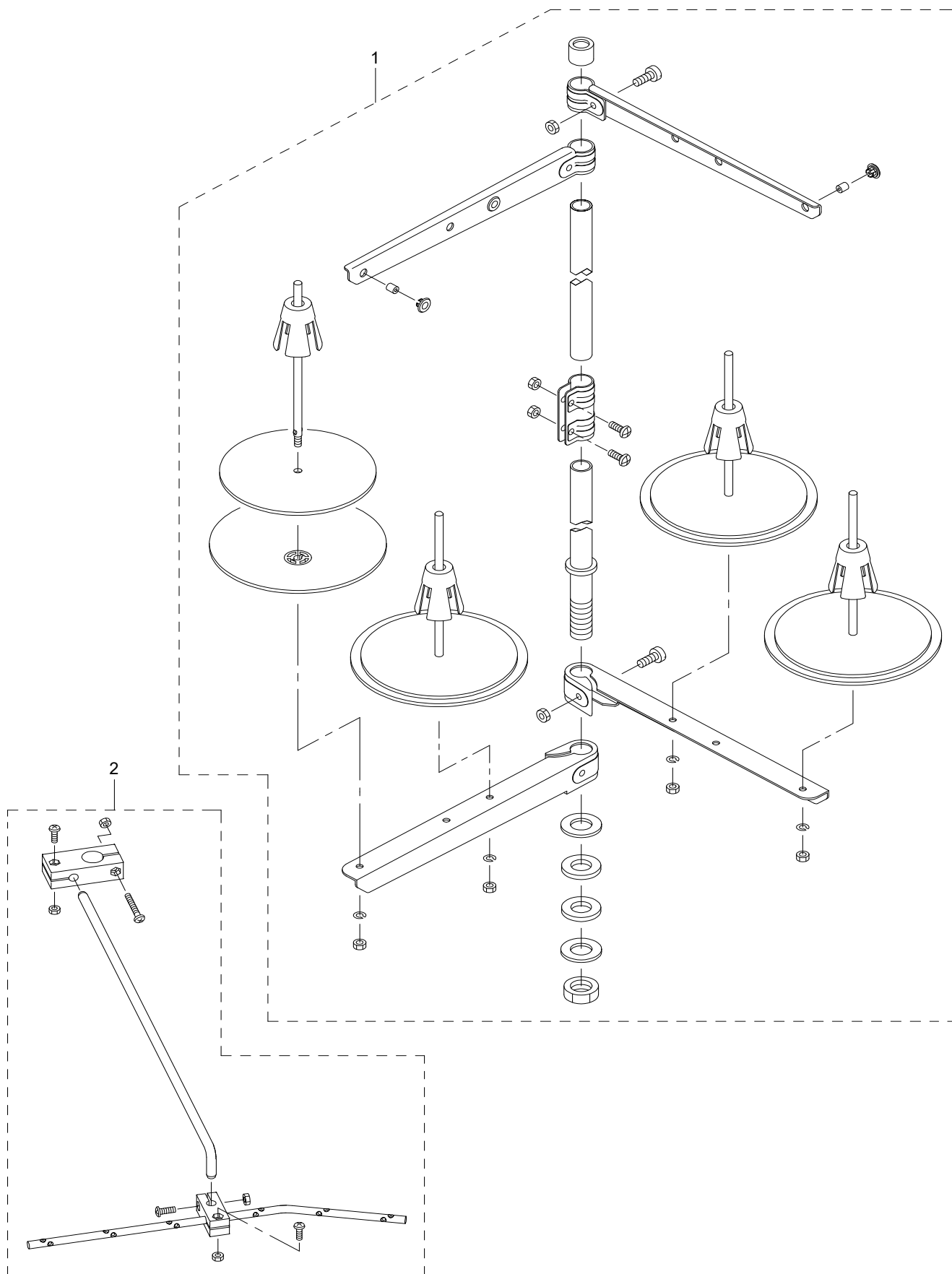

REF.NO	NOTE	PART NO	DESCRIPTION	品名	Qty
1		269-10158	THREAD STANDING DEVICE ASM.	糸立装置 (組)	1
2	#01	269-10059	THREAD GUIDE ARM ASM.	糸立糸案内腕 (組)	1
		NOTE(注記)	#01....FOR LU-1561N-7	LU-1561N-7用	

18. BELT COVER & OIL RESERVOIR COMPONENTS

ベルトカバー・油受け関係

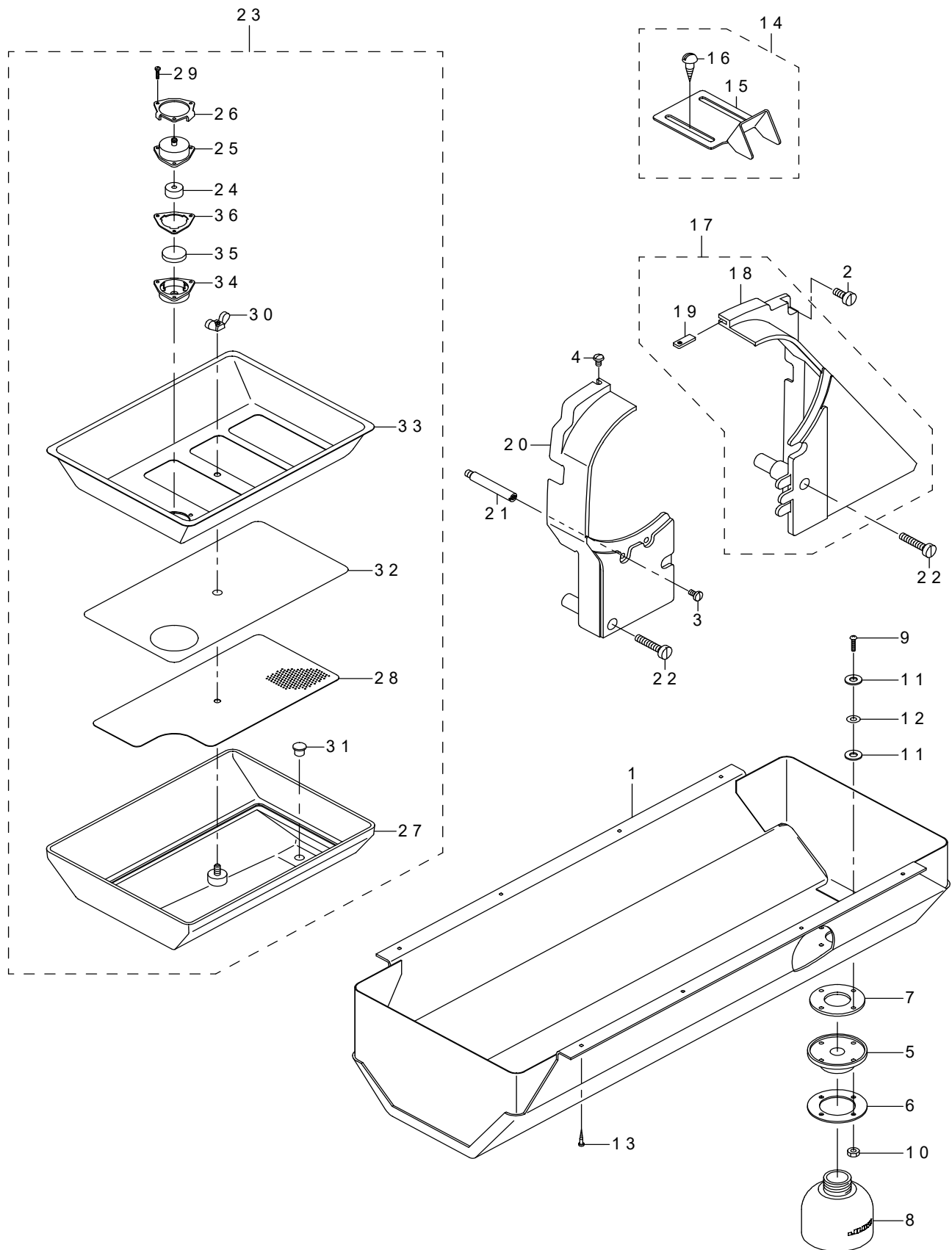

REF.NO	NOTE	PART NO	DESCRIPTION	品名	Qty
1		213-51457	OIL RESERVOIR ASM.	アブラウケ (クミ)	1
2		SS-6151440-SP	SCREW 15/64-28 L=14	ヒラネジ 15/64-28 L=14	1
3		SS-7110840-SP	SCREW 11/64-40 L=7.8	マルヒラネジ 11/64-40 L=7.8	1
4		SS-5110740-TP	SCREW 11/64-40 L=6.5	トラスネジ 11/64-40 L=6.5	1
5		400-25299	OIL POT JOINT	アブラヌキ	1
6		213-79003	OIL MANAGEMENT WASHER	アブラヌキザガネ	1
7		B8112-220-000	OIL SEAL	アブラヌキ オイルシール	1
8		400-25300	OIL POT	アブラビン	1
9		SM-3031401-SE	SCREW M3X0.5 L=14	マルコネジ M3X0.5 L=14	4
10		NM-6030001-SC	NUT M3	ロツカクナツト M3X0.5 1シユ	4
11		107-48101	OIL REMOVING SETSCREW PACKING	アブラヌキトメネジパッキン	8
12		WP-0320501-SC	WASHER M3	ヒラザガネ 3.2X7X0.5	4
13		SK-3241601-SC	WOOD SCREW D=2.4 L=16	マルモクネジ D=2.4 L=16	8
14		107-55254	BELT COVER C ASM. (FOR JE)	ベルトカバー-C (J Eシヨウ) クミ	1
15		107-55205	BELT COVER C(JE)	ベルトカバー-C (J Eシヨウ)	(1)
16	*	SK-3482501-SE	WOOD SCREW D=4.8 L=25	丸木ねじ D=4.8 L=25	(2)
17		213-51150	BELT COVER ASM. (RIGHT)	ベルトカバー (ミギ) クミ	1
18		213-51101	BELT COVER (RIGHT)	ベルトカバー (ミギ)	(1)
19		213-51002	BELT COVER AUXILIARY PLATE	ベルトカバーホジョイタ	(1)
20		213-51200	BELT COVER (LEFT)	ベルトカバー (ヒダリ)	1
21		D8232-241-E00	BELT COVER SUPPORT A	ベルトカバー シチユウ A	1
22		SS-6153040-SP	SCREW 15/64-28 L=30	ヒラネジ 15/64-28 L=30	2
23		213-45350	OIL TANK ASM.	オイルタンク (クミ)	1
24		107-27303	FILTER	フィルター	(1)
25		107-27204	FILTER CAP	フィルターキャップ	(1)
26		107-53002	FILTER PLATE	フィルターオサエイタ	(1)
27		213-45301	OIL TANK	オイルタンク	(1)
28		213-46804	COVER(LOWER)	カバー (シタ)	(1)
29		SM-6021000-TP	SCREW	ヒラネジ	(3)
30		NM-9050001-SC	WING NUT M5X0.8	チヨウナツト M5X0.8 1シユ	(1)
31		TA-0800704-R0	RUBBER PLUG	トメセン	(1)
32		213-46903	FILTER	フィルタ	(1)
33		213-46705	COVER(REAR)	カバー (ウエ)	(1)
34		213-45509	FILTER CASE	フィルタケース	(1)
35		B8228-125-000	OIL RESERVOIR MAGNET	ジシャク	(1)
36		107-39209	FILTER PACKING	フィルターパッキン	(1)

19. AUTOMATIC BACK COMPONENTS (OPTIONAL PARTS)

自動バック関係 (オプション部品)

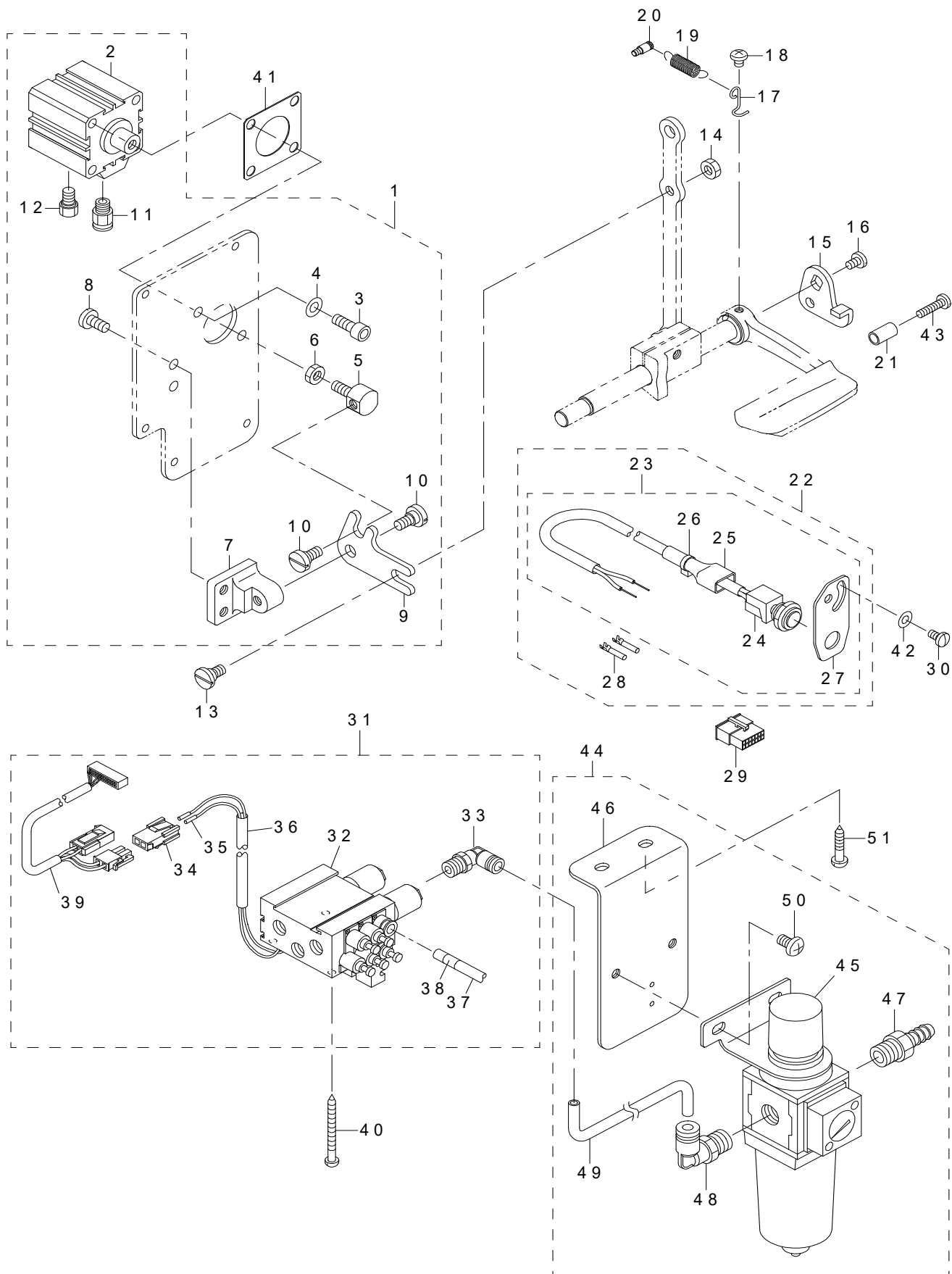

REF.NO	NOTE	PART NO	DESCRIPTION	品名	Qty
1		213-48958	WINDOW PLATE ASM.	マドイタクミ (ジドウバツクソウチツキ)	1
2		PA-3201502-00	JIG CYLINDER	ジグシリンダ	(1)
3		SM-6061602-TP	SCREW M6 L=16	ロツカクアナボルト	(2)
4		WP-0641601-SD	WASHER M6	ヒラザガネ ミガキマル M6	(2)
5		213-48602	CYLINDER CONNECTING SCREW	シリンダーレンケツネジ	(1)
6		NM-6060003-SC	NUT M6	ロツカクナツト M6	(1)
7		213-48503	FITTING BASE	ギャクオクリリンクトリツケダイ	(1)
8		SS-7151210-SP	SCREW 15/64-28 L=12	マルヒラネジ 15/64-28 L=12	(2)
9		213-48701	BACKWARD FEED LINK	ギャクオクリリンク	(1)
10		SD-0800352-SP	HINGE SCREW D=8 H=3.5	ダンネジ D=8 H=3.5	(2)
11		PJ-3010651-04	HALF UNION	ストレート	(1)
12		PX-0151010-00	MUFFLER	マフラ	(1)
13		SD-0800402-TP	HINGE SCREW D=8 H=4	ダンネジ D=8 H=4	1
14		NS-6150430-SP	NUT 15/64-28	ロツカクナツト 15/64-28	1
15		226-56102	REVERSE FEED LINK (1)	ギャクオクリリンク (1)	1
16		SS-7120760-SP	SCREW 3/16-28 L=7.0	マルヒラネジ 3/16-28 L=7	1
17		226-56003	SPRING SUSPENSION	レバーバネカケ	1
18		SS-4120615-SP	SCREW 3/16-28 L=6	ナベネジ 3/16-28 L=6	1
19		262-26209	SPRING	糸切り補助カム戻しばね	1
20		400-23289	SPRING SUSPENSION	逆送りレバーばね掛け	1
21		229-52501	BACK LEVER STOPPER	バックレバーストッパー	1
22		400-56366	BT SWITCH C ASM.	タッチバックスイッチ (C) クミ	1
23		400-56365	BT SWITCH B ASM.	タッチバックスイッチ (B) クミ	(1)
24		400-56364	BT SWITCH A ASM.	タッチバックスイッチ (A) クミ	(1)
25		GTS-01037000	CONNECTOR COVER	コネクタカバー	(1)
26		EA-9500B01-00	CABLE BAND	ソクセンバンド	(1)
27		213-88608	CABLE BAND	スイッチトリツケイタ	(1)
28		HK-0346400-0A	TERMINAL FEMALE	マスターミナル バラ	(2)
29		HK-0346101-40	HOUSING 14P	ハウジング 14P	1
30		SS-7110840-SP	SCREW 11/64-40 L=7.8	マルヒラネジ 11/64-40 L=7.8	2
31		401-07488	AIR APPARATUS ASM.	エアー装置 (組)	1
32		401-05335	ELECTROMAGNETIC VALVE (F)	電磁弁 (F)	(1)
33		GAK-29010000	ELBOW B	クイック継手B (エルボ)	(1)
34		HK-0346200-20	2P PLUG	プラグ 2P	(1)
35		HK-0346300-0A	TERMINAL	オスターミナル バラ	(2)
36		GAK-A1503000	INSULATION TUBE	絶縁チューブ	(1)
37		BT-0600401-EB	TUBE	チューブ	(1.3)
38		HX-0029500-00	WIRE MARK(1)	ワイヤーマーク (1)	(4)
39		401-05811	CORD ASM.	コード組	(1)
40		SK-3385001-SE	WOOD SCREW D=3.8 L=50	丸木ねじ D=3.8 L=50	4
41		213-49105	CYLINDER PACKING	シリンダパッキン	1
42		WP-0501016-SD	WASHER 5X10.5X1	ヒラザガネ 5X10.5X1	2
43		SS-7111810-SP	SCREW 11/64-40 L=18	マルヒラネジ 11/64-40 L=18	1
44		400-38722	FILTER REGULATAR ASM.	フィルタレギュレータ (クミ)	1
45		PF-0552170-A0	FILTER REGULATOR	フィルタレギュレータ	(1)
46		400-38723	FILTER REGULATOR MOUNTING PLATE	フィルタレギュレータトリツケイタ	(1)
47		401-07618	NIPPLE	継手	(1)
48		GAK-29009000	ELBOW	クイック継手A (エルボ)	(1)
49		BT-0600401-EB	TUBE	チューブ	(0.28)
50		SM-4061001-SB	SCREW M6 L=10	ナベコネジ M6 L=10	(2)
51		SK-3482501-SE	WOOD SCREW D=4.8 L=25	丸木ねじ D=4.8 L=25	2

20. AUTOMATIC PRESSER LIFTING MECHANISM COMPONENTS (OPTIONAL PARTS)

自動押え上げ装置関係 (オプション部品)

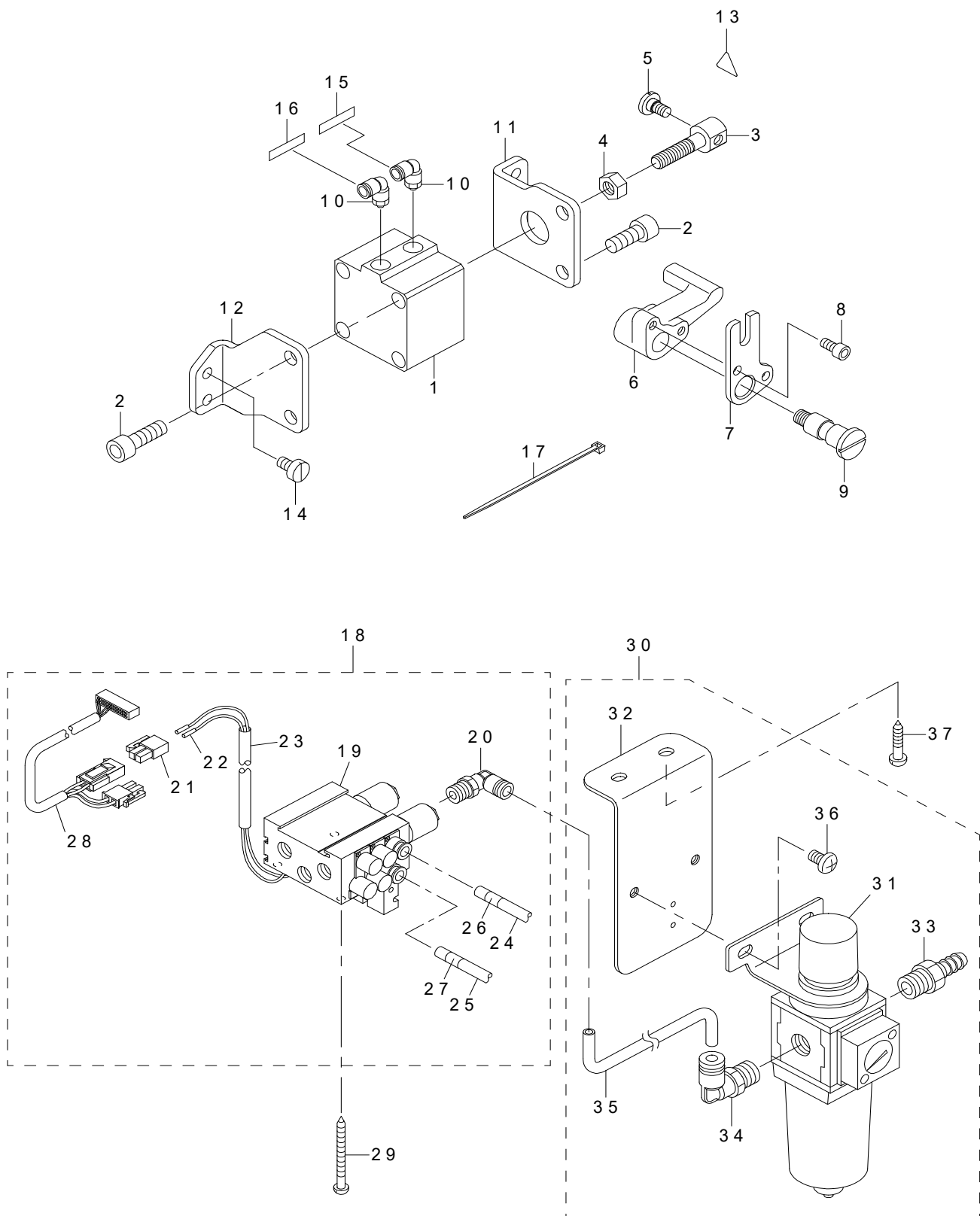

REF.NO	NOTE	PART NO	DESCRIPTION	品名	Qty
1		PA-4001501-00	AIR CYLINDER	エアシリンダ	1
2		SM-6082002-TP	SCREW M8 L=20	ロツカクアナボルト	4
3		213-56506	CYLINDER CONNECTING SCREW	シリンダレンケツネジ	1
4		NM-6080001-SE	NUT M8	ロツカクナツト M8 1シユ	1
5		SD-0720331-SP	HINGE SCREW D=7.24 H=3.3	ダンネジ D=7.24 H=3.3	1
6		213-56605	LEVER A	ジドウオサエアゲレバーA	1
7		213-56803	LEVER B	ジドウオサエアゲレバーB	1
8		SM-6051002-TP	SCREW M5X0.8 L=10	ロツカクアナボルト M5X0.8 L=10	2
9		213-56704	SHAFT	ジドウオサエアゲレバーク	1
10		PJ-3040651-01	ELBOW UNION 6XPT1/8	エルボユニオン 6XPT1/8	2
11		213-56308	CYLINDER STAY(FRONT)	シリンダステイ (マエ)	1
12		213-56407	CYLINDER STAY(REAR)	シリンダステイ (ウシロ)	1
13		CM-3002000-01	ATTENTION SEAL	ユビケガチュウイシール (16)	1
14		SS-6151040-SP	SCREW 15/64-28 L=10	ヒラネジ 15/64-28 L=10	4
15		HX-0029500-00	WIRE MARK(1)	ワイヤーマーク (1)	1
16		HX-0029500-0A	WIRE MARK(2)	ワイヤーマーク (2)	1
17		EA-9500B01-00	CABLE BAND	ソクセンバンド	3
18		401-03003	AIR APPARATUS(P)ASM.	エア装置 (P) (組)	1
19		400-38904	MAGNETIC VALVE(P)	電磁弁 (P)	(1)
20		GAK-29010000	ELBOW B	クイック継手B (エルボ)	(1)
21		HK-0346100-20	2-POLE NYLON PLUG	ハウジング 2P	(1)
22		HK-0346400-0A	TERMINAL FEMALE	メスターミナル バラ	(2)
23		GAK-A1503000	INSULATION TUBE	絶縁チューブ	(1)
24		BT-0600401-EB	TUBE	チューブ	(1.3)
25		BT-0600401-EB	TUBE	チューブ	(1.3)
26		HX-0029500-0A	WIRE MARK(2)	ワイヤーマーク (2)	(4)
27		HX-0029500-0B	WIRE MARK(3)	ワイヤーマーク (3)	(4)
28		401-05811	CORD ASM.	コード組	(1)
29		SK-3385001-SE	WOOD SCREW D=3.8 L=50	丸木ねじ D=3.8 L=50	4
30		400-38722	FILTER REGULATAR ASM.	フィルタレギュレータ組	1
31		PF-0552170-A0	FILTER REGULATOR	フィルタレギュレータ	(1)
32		400-38723	FILTER REGULATOR MOUNTING PLATE	フィルタレギュレータ取付け板	(1)
33		401-07618	NIPPLE	継手	(1)
34		GAK-29009000	ELBOW	クイック継手A (エルボ)	(1)
35		BT-0600401-EB	TUBE	チューブ	(0.28)
36		SM-4061001-SB	SCREW M6 L=10	チベコネジ M6 L=10	(2)
37		SK-3482501-SE	WOOD SCREW D=4.8 L=25	丸木ねじ D=4.8 L=25	2

21. OPTIONAL PARTS (ADDITIONAL SPRING FOR PRESSER BAR) COMPONENTS

オプション部品（二重コイルばね）関係

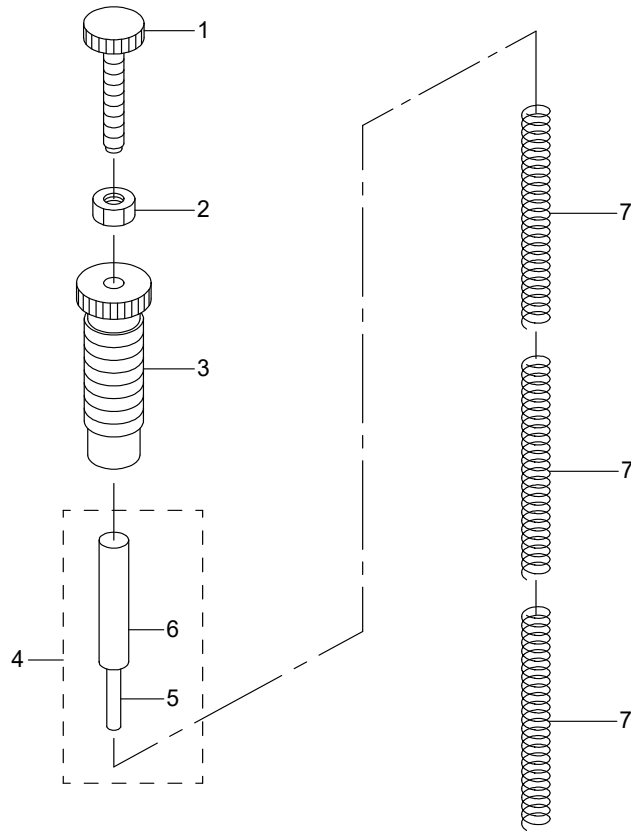

REF.NO	NOTE	PART NO	DESCRIPTION	品名	Qty
1		210-06507	ADJUST SCREW B	オサエチョウセツネジ B	1
2		NS-6110530-SP	NUT 11/64-40	ロツカクナツト 11/64-40	1
3		210-06408	ADJUST SCREW A	オサエチョウセツネジ A	1
4		400-72709	SPRING SUPPORT SHAFT ASM.	ばね支え軸 (組)	1
5		PS-0300242-K0	SPRING PIN 3.0X24	スプリングピン 3X2	(1)
6		400-72708	SPRING SUPPORT SHAFT	ばね支え軸	(1)
7		210-06002	ADJUST SPRING B	オサエチョウセツバネ B	3

22. DL MECHANISM COMPONENTS (OPTIONAL PARTS)

DL 装置関係 (オプション部品)

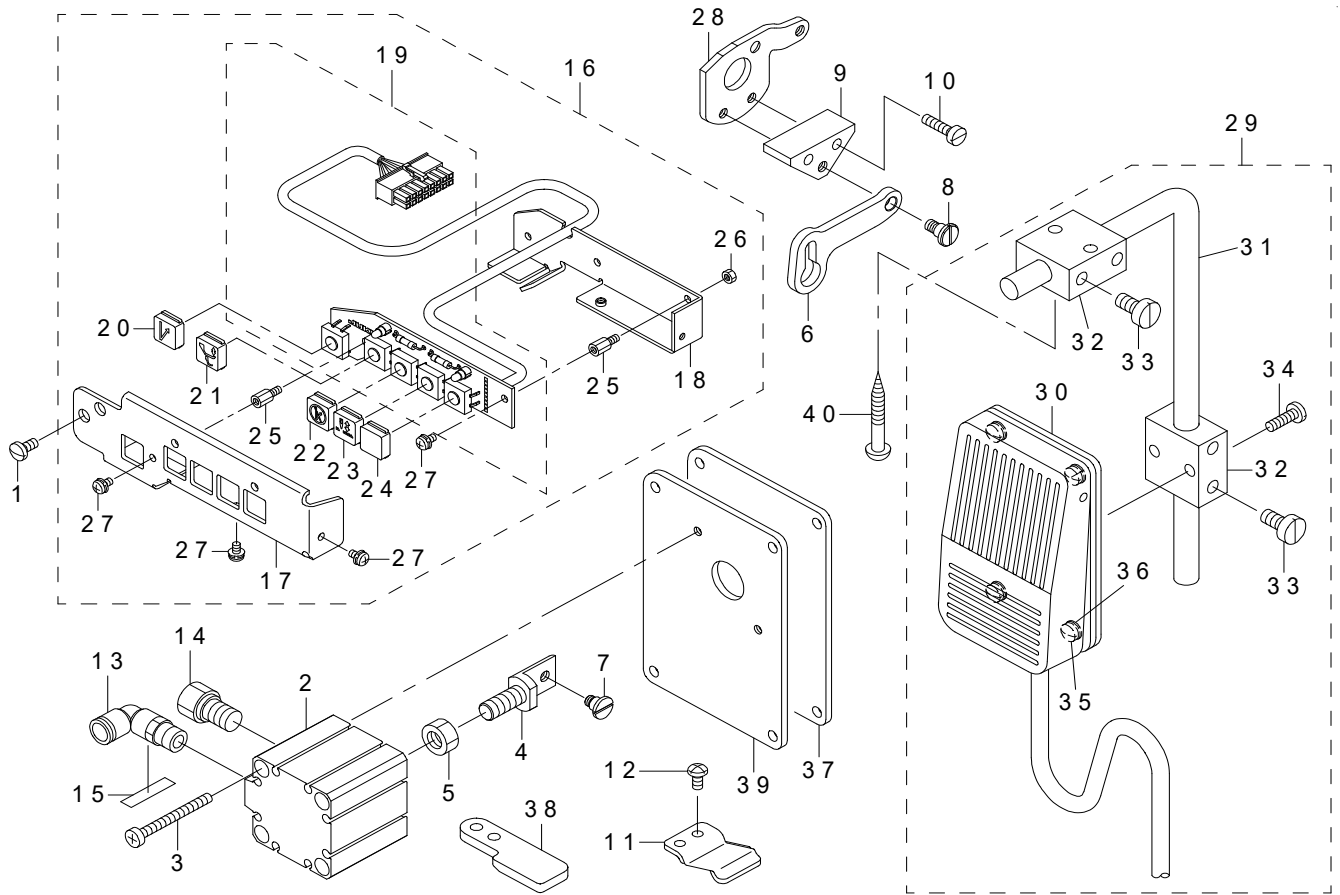

REF.NO	NOTE	PART NO	DESCRIPTION	品名	Qty
1		SS-7110840-SP	SCREW 11/64-40 L=7.8	マルヒラネジ 11/64-40 L=7.8	2
2		PA-3202001-00	JIG CYLINDER	ジグシリンダ	1
3		SM-6044002-TP	SCREW	ロッククアナボルト	2
4		214-38403	CYLINDER CONNECTING SCREW	シリンダーレンケツネジ	1
5		NM-6080721-SE	NUT M8	ロッククナット M8	1
6		214-38502	MUTUAL VERTICAL LINK	コウゴジョウゲリンク	1
7		SD-0600403-TP	HINGE SCREW	ウワオクリブーリ ダンネジ	1
8		SD-0600454-TP	SHOULDER SCREW	ダンネジ D=6 H=4.5	1
9		214-38601	MUTUAL VERTICAL LINK SPASER	コウゴジョウゲリンクスペーサ	1
10		SS-6111610-SP	SCREW 11/64-40 L=16	ヒラネジ 11/64-40 L=16	2
11		214-38700	MUTUAL VERTICAL LINK SUPPORT	コウゴジョウゲリンクササエ	1
12		SS-4110815-SP	SCREW 11/64-40 L=8	ナベネジ 11/64-40 L=8	2
13		PJ-3040651-01	ELBOW UNION 6XPT1/8	エルボユニオン 6XPT1/8	1
14		PX-0151010-00	MUFFLER	マフラ	1
15		HX-0029500-0C	WIRE MARK(4)	ワイヤーマーク (4)	1
16		401-02062	5RANGE SWITCH ASM.	5連スイッチ組	1
17		214-42603	SWITCH COVER	スイッチカバー	(1)
18		214-42702	SWITCH CIRCUIT FITTING BASE	スイッチキバントリツケダイ	(1)
19		401-02061	5RANGE SWITCH SUB ASM.	5連スイッチ基板組	(1)
20		214-42900	KEY TOP A	キートップA	(1)
21		214-43007	KEY TOP B	キートップB	(1)
22		214-43106	KEY TOP C	キートップC	(1)
23		214-43205	KEY TOP D	キートップD	(1)
24		214-43809	KEY TOP F	キートップF	(1)
25		HX-0035400-0N	SPACER	スペーサ	(4)
26		NM-6030001-SC	NUT M3	ロッククナット M3X0.5 1シユ	(3)
27		SL-4030631-SC	SCREW M3X6	ザガネツキ ナベコネジ M3 L=6	(4)
28		214-38106	STOPPER PLATE B	ストップパイタ (B)	1
29		400-25036	KNEE SWITCH ASM.	オサエアゲヒザスイッチ (クミ)	1
30		400-25035	KNEE SWITCH ASM.	ヒザスイッチ (クミ)	(1)
31		MAT-80231T00	DRIVING BAR T002	スイッチ シジウチ (T002)	(1)
32		MAT-80230T00	KNEE SWITCH SUPPORT BASE	スイッチ シジタイ (T002)	(2)
33		SS-6151220-SP	SCREW 15/64-28 L=11.5	ヒラネジ 15/64-28 L=11.5	(4)
34		SS-7111410-SP	SCREW 11/64-40 L=14	マルヒラネジ 11/64-40 L=14	(2)
35		SS-7110710-SL	SCREW 11/64-40 L=7.0	マルヒラネジ 11/64-40 L=7	(4)
36		WP-0480856-SP	WASHER 4.8X8.4X0.8	ヒラザガネ 4.8X8.4X0.8	(4)
37		214-37306	WINDOW PLATE E PACKING	マドイタEパッキン	1
38		214-38205	UPPER FEED STOPPER PLATE	ウエオクリストップパイタ	1
39		214-37207	WINDOW PLATE F	マドイタF	1
40		SK-3514000-SC	WOOD SCREW D=5.1 L=40	マルモクネジ D=5.1 L=40	2

23. SUSPENSION SQUARE COMPONENTS (OPTIONAL PARTS)

吊り定規関係 (オプション部品)

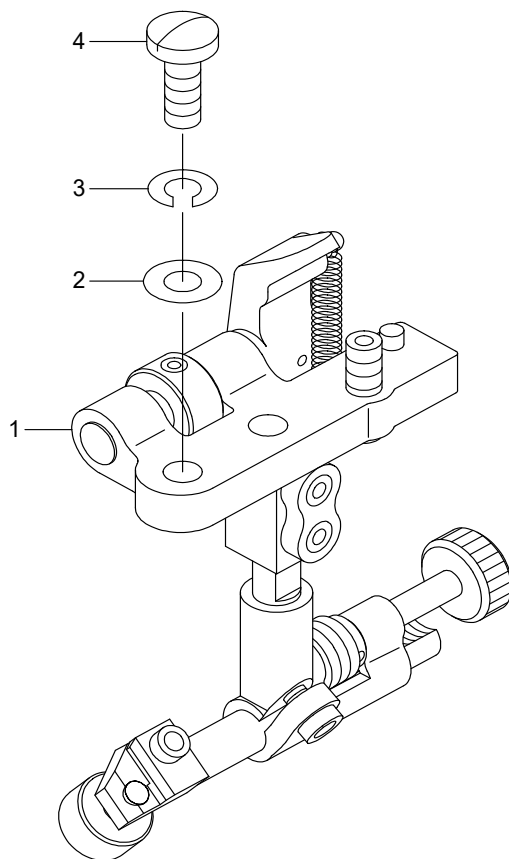

REF.NO	NOTE	PART NO	DESCRIPTION	品名	Qty
1		MAH-152010A0	RULER	ツリジヨウギ (クミ)	1
2		WP-0621016-SD	WASHER 6.2X13X1	ヒラザガネ 6.2X13X1	2
3		WS-0610002-KN	SPRING WASHER 6.1X12.2X1.5	バネザガネ M6	2
4		SS-7151610-SP	SCREW 15/64-28 L=16	マルヒラネジ 15/64-28 L=16	2

24. ACCESSORIES PARTS COMPONENTS

付属品関係

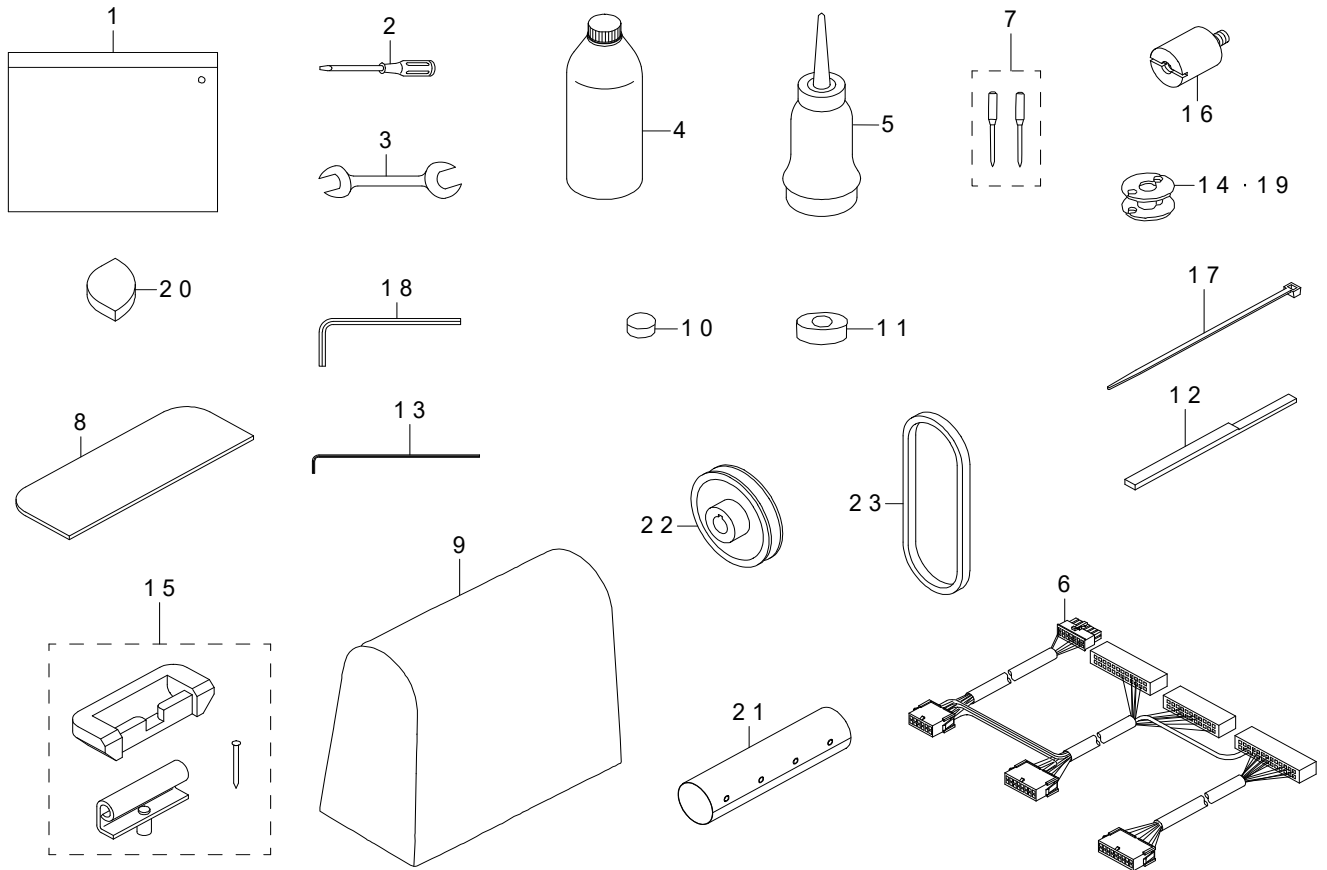

REF.NO	NOTE	PART NO	DESCRIPTION	品名	Qty
1		214-13158	ACCESSORY BAG ASM.	フソクヒンバッグ (クミ)	1
2		229-33006	SCREW DRIVER LARGE	ドライバー (ダイ)	1
3		B9113-012-000	WRENCH (9X10)	リョーグチ スパナ (シヨウ)	1
4		MDF-RX2700C0	NEW DEFRIX OIL NO.2(700CC)	デフレックスオイルNO. 2 (700CC)	1
5		J1067-000-000	OILER	アブラサシ	1
6	#01	401-01742	RELAY CORD ASM.	中継コード(組)	1
7		M1351-7B1-602	NEEDLE 135X17 #160-2	針 135X17 #160-2本入	1
8		107-42005	SPACER	スペーサーゴム	2
9		229-33303	VINYL COVER	トウブビニールカバー	1
10		B8206-012-000	FELT CUSHION	トウブ クッション	4
11		B8209-012-000	RUBBER CUSHION	トウブ ササエゴム	4
12		213-90307	FIXING KNIFE GAUGE	コテイメスゲージ	1
13		107-77407	WRENCH 2.5MM	ロツカクレンチ2.5MM	1
14	#02	213-34800	ALUMINUM BOBBIN WITH KNURL	アルミボビン (ローレットツキ)	1
15		214-13257	RUBBER HINGE ASM.	ラバーヒンジ (クミ)	1
16	#01	401-01368	PANEL STUD	パネル支柱	2
17	#01	EA-9500B01-00	CABLE BAND	ソクセンバンド	3
18		B9102-057-000	WRENCH (3/32)	ロツカクボースパナ 3/32	1
19	#03	B9117-563-000	BOBBIN	ボビン	2
20		B8207-012-000	CUSHION (A)	トウブ クッションザ A	4
21	#01	401-02736	BUTTON TUBE	ボタンチューブ	0.35
22	#01	MTS-P00900B0	MOTOR PULLEY ASM. P.C.D 90	モータプーリ組90	1
23	#01	MTJ-VH00430A	V BELT 43INCH	Vベルト43インチ	1
		NOTE(注記)	#01....FOR LU-1561N-7 #02....COMPLETE SET DELIVERY ONLY #03....FOR LU-1561N	LU-1561N-7用 コンプリート出荷のみ LU-1561N用	

25. TABLE OF EXCHANGING GAUGE PARTS

交換ゲージ一覧表

Needle width 針幅	Needle clamp asm. 針止め(組)		Needle rod thread rack 針棒系かけ		Feed dog 送り歯		Presser foot asm. 押え足(組)		Finger guard 指ガード	
	mm	Ref. No	Parts No.	Ref. No	Parts No.	Ref. No	Parts No.	Ref. No	Parts No.	Ref. No
6	1	107-77654	5	107-79007	7	107-80104	11	107-81656	15	107-86903
8	2	107-77753	5	107-79007	8	107-80203	12	107-81755	15	107-86903
10	3	107-77852	5	107-79007	9	107-80302	13	107-81854	16	107-87000
12	4	107-77951	6	107-79106	10	107-80401	14	107-81953	16	107-87000

Needle width 針幅	Waking foot asm. 送り足(組)		Throat plate 針板		Sliding plate (left) 滑り板(左)		Sliding plate (right) 滑り板(右)	
	mm	Ref. No	Parts No.	Ref. No	Parts No.	Ref. No	Parts No.	Ref. No
6	17	107-83157	21	214-52909	25	107-86309	27	107-01803
8	18	107-83256	22	214-53006	25	107-86309	27	107-01803
10	19	107-83355	23	214-53105	26	107-86408	28	107-86002
12	20	107-83454	24	214-53204	26	107-86408	28	107-86002

REF.NO	NOTE	PART NO	DESCRIPTION	品名	Qty
1		107-77654	NEEDLE CLAMP ASM. 6MM	ハリドメ(クミ) 6MM	1
2		107-77753	NEEDLE CLAMP ASM. 8MM	ハリドメ(クミ) 8MM	1
3		107-77852	NEEDLE CLAMP ASM. 10MM	ハリドメ(クミ) 10MM	1
4		107-77951	NEEDLE CLAMP ASM. 12MM	ハリドメ(クミ) 12MM	1
5		107-79007	NEEDLE BAR THREAD GUIDE 4-8MM	ハリボウイトカケ(4-8MM)	1
6		107-79106	NEEDLE BAR THREAD GUIDE PLATE	ハリボウイトカケ(10-18MM)	1
7		107-80104	FEED DOG (6MM)	オクリバ(6MM)	1
8		107-80203	FEED DOG (8MM)	オクリバ(8MM)	1
9		107-80302	FEED DOG	オクリバ(10MM)	1
10		107-80401	FEED DOG (12MM)	オクリバ(12MM)	1
11		107-81656	PRESSER FOOT ASM. 6MM	オサエアシ(クミ) 6MM	1
12		107-81755	PRESSER FOOT ASM. 8MM	オサエアシ(クミ) 8MM	1
13		107-81854	PRESSER FOOT ASM.	オサエアシ(クミ) 10MM	1
14		107-81953	PRESSER FOOT ASM. 12MM	オサエアシ(クミ) 12MM	1
15		107-86903	FINGER GUARD COVER (4-8MM)	ユビホゴカバー(4-8MM)	1
16		107-87000	FINGER GUARD COVER (10-12MM)	ユビホゴカバー(10-12MM)	1
17		107-83157	FEED FOOT ASM. 6MM	オクリアシ(クミ) 6MM	1
18		107-83256	FEED FOOT ASM. 8MM	オクリアシ(クミ) 8MM	1
19		107-83355	FEED FOOT ASM. 10MM	オクリアシ(クミ) 10MM	1
20		107-83454	FEED FOOT ASM. 12MM	オクリアシ(クミ) 12MM	1
21		214-52909	THROAT PLATE (6MM)	ハリイタ(6MM)	1
22		214-53006	THROAT PLATE (8MM)	ハリイタ(8MM)	1
23		214-53105	THROAT PLATE (10MM)	ハリイタ(10MM)	1
24		214-53204	THROAT PLATE (12MM)	ハリイタ(12MM)	1
25		107-86309	SLIDE PLATE LEFT 4-8MM	スベリイタ(ヒダリ) 4-8MM	1
26		107-86408	SLIDE PLATE LEFT 10-18MM	スベリイタ(ヒダリ) 10-18MM	1
27		107-01803	SLIDE PLATE RIGHT	イトキリスベリイタ(ミギ)	1
28		107-86002	SLIDE PLATERIGHT 10-18MM	スベリイタ(ミギ) 10-18MM	1
29		SS-8080410-TP	SCREW 1/8-44 L=3.5	トメネジ 1/8-44 L=3.5	1
30		SS-6060440-TP	SCREW 3/32-56 L=3.5	ヒラネジ	1

26.LIST FOR INFORMATION OF CHANGE

変更情報リスト

As to the place changed, refer to the corresponding Rev. No. When previous parts (Obsoleted part) and new parts (Added parts) are not interchangeable with each other:

In this case, even obsoleted parts (D.) can be ordered with the obsoleted part number, so select the parts with changed dates and place your orders.

変更箇所は、該当 Rev. No. 版をご参照ください。
部品の互換性がない変更の場合は、削除された品番でも、ご注文できます。

No. 1339-09・・・Rev. No.

*A: Added parts追加部品 / D: Obsoleted parts 削除部品 / E: Erratum 訂正

* Rev. No.	Page 頁	Ref. No.	Parts No. 品 番	* Rev. No.	Page 頁	Ref. No.	Parts No. 品 番		
D	08	4	3	B1905-520-000	A	09	4	3	402-02746
					A	09	4	30	402-41375
D	08	8	17	B1414-555-000	A	09	8	17	400-90058
D	08	8	21	B1414-555-000	A	09	8	21	400-90058
D	08	30	16	SK-3482500-SC	A	09	30	16	SK-3482501-SE

NUMERICAL INDEX OF PARTS

索引

PART NO 品番	PAGE 頁	REF NO	PART NO 品番	PAGE 頁	REF NO	PART NO 品番	PAGE 頁	REF NO	PART NO 品番	PAGE 頁	REF NO
A4078-550-00A	24	64	B3538-112-000	24	21	HK-0346100-20	34	21	PA-4001501-00	34	1
BT-0600401-EB	22	11	B3538-112-000	24	40	HK-0346101-20	14	61	PF-0552170-A0	22	15
BT-0600401-EB	22	19	B8112-220-000	30	7	HK-0346101-40	32	29	PF-0552170-A0	32	45
BT-0600401-EB	22	30	B8206-012-000	38	10	HK-0346101-80	22	8	PF-0552170-A0	34	31
BT-0600401-EB	32	37	B8207-012-000	38	20	HK-0346101-80	22	27	PJ-3010651-04	15	11
BT-0600401-EB	32	49	B8209-012-000	38	11	HK-0346200-20	32	34	PJ-3010651-04	32	11
BT-0600401-EB	34	24	B8228-125-000	30	35	HK-0346300-0A	32	35	PJ-3040651-01	20	10
BT-0600401-EB	34	25	B9102-057-000	38	18	HK-0346400-0A	14	60	PJ-3040651-01	34	10
BT-0600401-EB	34	35	B9113-012-000	38	3	HK-0346400-0A	15	28	PJ-3040651-01	36	13
BT-0600402-EA	24	20	B9117-563-000	12	35	HK-0346400-0A	22	7	PS-0150065-KP	26	17
B1111-563-000	2	34	B9117-563-000	38	19	HK-0346400-0A	22	26	PS-0300242-K0	35	5
B1132-521-000	2	27	CM-3002000-01	2	49	HK-0346400-0A	32	28	PS-0500202-KP	24	58
B1148-555-000	19	11	CM-3002000-01	20	13	HK-0346400-0A	34	22	PS-0600502-KP	16	37
B1210-051-000	4	10	CM-3002000-01	34	13	HK-0346400-0B	17	6	PX-0151010-00	15	12
B1214-019-000	4	32	CM-3013000-01	2	40	HX-0012300-0A	2	36	PX-0151010-00	32	12
B1214-038-000	24	44	CQ-2020000-00	4	9	HX-0012300-0A	4	72	PX-0151010-00	36	14
B1308-055-000	4	35	CQ-2020000-00	4	18	HX-0029500-0A	17	13	RC-0560711-KP	19	12
B1310-055-000	4	37	CQ-2020000-00	6	32	HX-0029500-0A	20	15	RE-0500000-K0	4	46
B1312-563-000-A	4	69	CQ-2020000-00	10	9	HX-0029500-0A	22	9	RE-0500000-K0	8	78
B1313-055-000	4	48	CQ-2020000-00	10	51	HX-0029500-0A	22	32	RE-0500000-K0	19	13
B1314-055-000	4	39	CQ-2020000-00	12	8	HX-0029500-0A	34	16	RE-0500000-K0	19	13
B1410-771-000	6	24	CQ-2020000-00	12	15	HX-0029500-0A	34	26	RE-0500711-KP	10	8
B1411-057-0A0	6	8	CQ-2020000-00	12	15	HX-0029500-0B	20	16	RE-0800000-K0	8	89
B1411-057-000	6	9	CQ-2020000-00	24	13	HX-0029500-0B	22	10	RE-0800000-K0	18	10
B1412-051-000	6	11	CQ-2020000-00	24	15	HX-0029500-0B	22	28	RE-0900000-K0	10	61
B1412-051-000	24	19	CQ-2520000-00	24	60	HX-0029500-0B	34	27	RO-0922702-00	10	45
B1414-232-000	6	23	CQ-2520000-00	8	82	HX-0029500-0C	22	29	RO-0922702-00	19	14
B1437-051-000	6	4	CQ-3000000-F0	24	31	HX-0029500-0C	36	15	SB-1200002-00	4	54
B1462-053-000	8	47	CQ-3030000-00	8	15	HX-0029500-00	15	31	SD-0380551-SL	2	28
B1467-053-0A0	8	25	CQ-3030000-00	4	8	HX-0029500-00	22	2	SD-0470281-SP	16	6
B1468-053-000	8	26	CS-070081B-SH	4	11	HX-0029500-00	22	31	SD-0600403-TP	36	7
B1502-246-000	8	44	CS-070081B-SH	14	33	HX-0029500-00	32	38	SD-0600454-TP	36	7
B1515-512-000	14	50	CS-1201010-SH	14	34	HX-0029500-00	34	15	SD-0600454-TP	36	8
B1526-527-00G	8	63	CS-1201011-SH	10	58	HX-0035400-0N	36	25	SD-0640322-TP	4	41
B1529-890-00C-A	19	7	D1455-055-B00	10	59	J1067-000-000	38	5	SD-0640322-TP	4	42
B1604-012-000-A	10	7	D1456-055-B00	8	33	MAH-152010A0	37	1	SD-0640325-SP	14	39
B1610-512-000	10	39	D2112-555-B00	8	32	MAT-80230T00	36	32	SD-0640482-SP	14	53
B1639-051-000	4	47	D2427-555-B00-B	2	10	MAT-80231T00	36	31	SD-0640751-SP	14	44
B1802-512-0A0-A	12	37	D2430-555-B00	14	32	MDJ-VH00430A	38	23	SD-0700451-TP	18	18
B1803-515-0A0	12	39	D3162-555-B00	14	30	MTS-P00900B0	38	22	SD-0700451-TP	18	20
B1816-051-000	12	50	D3168-555-H0B	19	25	M1351-7B1-600	6	13	SD-0720331-SP	20	5
B1817-051-000	12	45	D8232-241-E00	16	12	M1351-7B1-602	38	7	SD-0720331-SP	34	5
B1820-563-000	12	6	EA-9500B00-00	30	21	M4007-110-0AA	4	65	SD-0720331-SP	34	5
B1821-051-000	12	7	EA-9500B00-00	8	14	M4007-110-0AB	4	66	SD-0800352-SP	15	10
B1822-563-000	12	11	EA-9500B01-00	24	9	NM-6030001-SC	30	10	SD-0800352-SP	32	10
B1823-051-000	12	13	EA-9500B01-00	6	31	NM-6030001-SC	36	26	SD-0800402-TP	10	34
B1824-563-000	12	17	EA-9500B01-00	8	54	NM-6040001-SN	17	9	SD-0800402-TP	15	13
B1830-563-0A0	12	33	EA-9500B01-00	14	62	NM-6040001-SN	17	10	SD-0800402-TP	32	13
B1834-512-000-A	12	30	EA-9500B01-00	15	26	NM-6050001-SD	18	16	SD-0800481-SP	8	45
B1906-051-000	4	4	EA-9500B01-00	24	32	NM-6060003-SC	15	6	SD-0900701-TP	10	21
B1907-057-000	4	5	EA-9500B01-00	24	57	NM-6060003-SC	32	6	SD-1000801-SH	10	55
B3120-125-000	16	18	EA-9500B01-00	32	26	NM-6080001-SE	20	4	SK-3241601-SC	30	13
B3125-012-000	16	32	EA-9500B01-00	34	17	NM-6080001-SE	34	4	SK-3385001-SE	22	12
B3125-527-000	16	31	EA-9500B01-00	38	17	NM-6080721-SE	36	5	SK-3385001-SE	22	13
B3127-051-000	16	8	EA-9500B01-00	17	11	NM-7040062-SB	17	11	SK-3385001-SE	32	40
B3127-527-000	16	7	GAK-A1503000	22	6	NM-9050001-SC	30	30	SK-3385001-SE	34	29
B3128-051-000	16	2	GAK-A1503000	22	25	NS-6110310-SP	16	9	SK-3482501-SE	34	37
B3128-527-000	16	24	GAK-A1503000	32	36	NS-6110310-SP	19	26	SK-3514000-SC	36	40
B3129-053-000	16	17	GAK-A1503000	22	4	NS-6110420-SP	12	9	SL-4030631-SC	36	27
B3132-051-000	16	16	GAK-A2302C00	22	23	NS-6110420-SP	12	31	SL-4040881-SC	8	53
B3137-527-0A0	16	21	GAK-29009000	22	18	NS-6110530-SP	8	35	SM-1050801-SR	8	72
B3138-512-000	2	32	GAK-29009000	32	48	NS-6150430-SP	8	55	SM-3031401-SE	30	9
B3138-527-000	16	28	GAK-29010000	22	5	NS-6150430-SP	15	14	SM-4061001-SB	22	20
B3139-527-000	16	23	GAK-29010000	34	34	NS-6150430-SP	32	14	SM-4061001-SB	32	50
B3141-527-000	16	30	GAK-29010000	22	24	NS-6680320-SP	10	22	SM-4061001-SB	34	36
B3142-527-000	16	22	GAK-29010000	32	33	PA-3201502-00	15	2	SM-6021000-TP	30	29
B3143-527-000	16	20	GAK-29010000	34	20	PA-3202001-00	36	2	SM-6030602-TP	6	12
B3205-210-000	19	10	GAK-29010000	34	25	PA-4001501-00	20	1	SM-6030802-TP	14	2
B3214-047-000	16	11	GAK-29010000	34	20	PA-3201502-00	15	2	SM-6040552-TP	26	7
B3416-552-000	8	77	GAK-29010000	15	25	PA-3202001-00	36	2	SM-6040800-SP	19	31
B3428-521-000	18	25	GTS-01037000	32	25	PA-3202001-00	36	2	SM-6040802-TP	14	57
B3520-586-000	24	24	GTS-01037000	32	25	PA-4001501-00	20	1	SM-6040802-TP	26	9
B3524-552-000	24	45									
B3534-155-000	24	43									

NUMERICAL INDEX OF PARTS

索引

PART NO 品番	PAGE 頁	REF NO	PART NO 品番	PAGE 頁	REF NO	PART NO 品番	PAGE 頁	REF NO	PART NO 品番	PAGE 頁	REF NO
SM-6041202-TP	14	16	SS-6111610-SP	10	37	SS-8150710-SP	8	93	101-12605	12	55
SM-6044002-TP	36	3	SS-6111610-SP	36	10	SS-8150710-TP	4	19	101-12704	12	21
SM-6051002-TP	20	8	SS-6120930-TP	10	53	SS-8150710-TP	4	49	101-16804	14	27
SM-6051002-TP	34	8	SS-6121610-TP	10	16	SS-8150822-TP	4	6	101-24204	16	10
SM-6051402-TP	8	67	SS-6121610-TP	14	46	SS-8150822-TP	4	13	101-24303	16	14
SM-6051602-TP	18	8	SS-6121610-TP	14	48	SS-8150822-TP	4	64	101-24501	16	3
SM-6052002-TP	8	91	SS-6121860-SP	10	43	SS-8150822-TP	4	79	101-26803	24	59
SM-6052002-TP	18	12	SS-6151040-SP	14	56	SS-815150822-TP	10	28	102-01200	2	58
SM-6052002-TP	18	14	SS-6151040-SP	20	14	SS-8151150-SP	12	63	102-05201	10	20
SM-6061202-TP	18	2	SS-6151040-SP	34	14	SS-8151150-TP	6	5	103-21107	16	35
SM-6061602-TP	15	3	SS-6151210-SP	2	39	SS-8151150-TP	10	14	105-02300	19	21
SM-6061602-TP	32	3	SS-6151220-SP	36	33	SS-8151150-TP	12	38	105-09701	8	22
SM-6061802-TP	10	40	SS-6151440-SP	30	2	SS-8151150-TP	12	40	106-04809	4	71
SM-6062502-TP	8	37	SS-6151780-SP	8	27	SS-8151550-SP	4	59	106-18304	19	8
SM-6062502-TP	18	22	SS-6151812-TP	14	36	SS-8660530-TP	4	50	106-22009	2	67
SM-6082002-TP	20	2	SS-6151920-SP	8	30	SS-8660530-TP	12	47	107-01654	26	1
SM-6082002-TP	34	2	SS-6152440-SP	6	29	SS-8660530-TP	12	53	107-01803	39	27
SM-6082502-TP	12	29	SS-6153040-SP	12	27	SS-8660610-TP	8	8	107-04807	19	19
SM-8050502-TP	10	6	SS-6153040-SP	30	22	SS-8660610-TP	10	19	107-13501	8	75
SM-8050602-TP	8	56	SS-6661110-SP	4	76	SS-8660610-TP	10	60	107-13808	8	83
SM-8050602-TP	8	86	SS-7060610-SP	14	8	SS-8660612-TP	4	40	107-14202	8	70
SM-8050602-TP	19	20	SS-7060610-SP	14	9	SS-8660612-TP	8	3	107-14608	8	85
SM-8050612-TP	10	52	SS-7060610-SP	14	14	SS-8660612-TP	14	52	107-15100	8	60
SM-8052502-TP	18	15	SS-7060610-SP	14	15	SS-8660670-SP	12	46	107-15308	8	66
SM-8060602-TP	4	28	SS-7090510-SP	18	26	SS-8660810-TP	4	16	107-15704	8	62
SM-8080802-TP	6	21	SS-7090520-SP	16	29	SS-8660810-TP	4	21	107-16504	8	76
SM-8080812-TP	4	14	SS-7090520-TP	2	33	SS-8660810-TP	4	78	107-18203	8	69
SM-9061203-SE	18	31	SS-7090610-SP	10	30	SS-8660810-TP	12	49	107-27204	30	25
SQ-1110401-MZ	12	51	SS-7090910-SP	6	10	SS-8661030-SP	4	53	107-27303	30	24
SQ-1110401-MZ	24	26	SS-7090910-TP	10	32	SS-9151440-CP	10	4	107-39209	30	36
SQ-1110401-MZ	24	39	SS-7091410-SP	19	15				107-42005	38	8
SQ-1150451-MZ	24	27	SS-7110510-SP	8	20	TA-0550604-R0	2	46	107-48101	30	11
SS-2090710-TP	2	23	SS-7110510-SP	24	12	TA-0550604-R0	2	59	107-53002	30	26
SS-2090710-TP	2	29	SS-7110570-SP	17	4	TA-0620504-R0	2	38	107-55205	30	15
SS-2090710-TP	2	31	SS-7110710-SL	36	35	TA-0750704-R0	2	48	107-55254	30	14
SS-2110920-TP	26	3	SS-7110710-SP	4	23	TA-0750704-R0	4	73	107-74305	8	58
SS-3090610-SP	24	17	SS-7110830-SP	6	17	TA-0750704-R0	8	10	107-74354	8	57
SS-4110515-SP	2	35	SS-7110830-SP	8	80	TA-0800704-R0	30	31	107-74404	8	59
SS-4110615-SP	24	22	SS-7110830-SP	24	33	TA-1050504-R0	2	45	107-77407	38	13
SS-4110615-SP	24	41	SS-7110840-SP	15	29	TA-1250504-R0	2	15	107-77654	39	1
SS-4110815-SP	2	5	SS-7110840-SP	30	3	TA-1250504-R0	2	64	107-77753	39	2
SS-4110815-SP	2	14	SS-7110840-SP	32	30	TA-1250504-R0	2	66	107-77803	26	13
SS-4110815-SP	2	17	SS-7110840-SP	36	1	TA-1450404-R0	2	9	107-77852	26	12
SS-4110815-SP	2	37	SS-7110910-TP	6	15				107-77852	39	3
SS-4110815-SP	2	42	SS-7110910-TP	8	42	WP-0320501-SC	14	3	107-77951	39	4
SS-4110815-SP	2	43	SS-7110910-TP	10	25	WP-0320501-SC	30	12	107-79007	26	15
SS-4110815-SP	2	53	SS-7110910-TP	16	33	WP-0371016-SD	12	18	107-79007	39	5
SS-4110815-SP	2	56	SS-7110910-TP	17	2	WP-0430800-SC	14	17	107-79106	39	6
SS-4110815-SP	4	29	SS-7111120-SP	14	22	WP-0450801-SD	4	67	107-80104	39	7
SS-4110815-SP	24	46	SS-7111120-TP	8	74	WP-0450801-SD	24	62	107-80203	39	8
SS-4110815-SP	36	12	SS-7111410-SP	10	11	WP-0480856-SP	36	36	107-80302	26	10
SS-4111215-SP	2	2	SS-7111410-SP	36	34	WP-0482086-SD	8	34	107-80302	39	9
SS-4120615-SP	15	18	SS-7111810-SP	15	32	WP-0501016-SD	15	30	107-80401	39	10
SS-4120615-SP	32	18	SS-7111810-SP	32	43	WP-0501016-SD	32	42	107-81656	39	11
SS-4150915-SP	2	65	SS-7111810-TP	12	14	WP-0501046-SC	8	18	107-81755	39	12
SS-4150915-SP	24	35	SS-7120760-SP	4	55	WP-0501046-SC	17	12	107-81854	26	8
SS-4150915-SP	24	37	SS-7120760-SP	15	16	WP-0621016-SD	10	5	107-81854	39	13
SS-5090610-SP	2	21	SS-7120760-SP	24	55	WP-0621016-SD	37	2	107-81953	39	14
SS-5110740-TP	30	4	SS-7120760-SP	32	16	WP-0641601-SD	15	4	107-83157	39	17
SS-6060440-TP	26	16	SS-7150740-SP	8	50	WP-0641601-SD	32	4	107-83256	39	18
SS-6060440-TP	39	30	SS-7150910-TP	2	19	WP-0651056-SD	14	64	107-83355	26	6
SS-6090520-SP	19	16	SS-7151210-SP	15	8	WP-0850002-SP	12	28	107-83355	39	19
SS-6090620-SP	19	22	SS-7151210-SP	32	8	WS-0610002-KN	37	3	107-83454	39	20
SS-6090810-SP	12	19	SS-7151610-SP	37	4	WS-0610002-KP	14	66	107-86002	26	4
SS-6091022-TP	6	19	SS-7621040-SP	2	7	WT-0530002-KS	2	61	107-86002	39	28
SS-6110480-SP	24	10	SS-8080410-TP	26	14				107-86309	39	25
SS-6110630-TP	8	64	SS-8080410-TP	39	29	101-09700	12	56	107-86408	26	5
SS-6110710-TP	14	59	SS-8110422-TP	12	44	101-09809	12	57	107-86408	39	26
SS-6110810-TP	19	18	SS-8110422-TP	14	20	101-09908	12	25	107-86903	39	15
SS-6111010-SP	26	11	SS-8110510-SP	14	25	101-10906	12	58	107-87000	39	16
SS-6111010-TP	24	47	SS-8110510-SP	14	35	101-11003	12	59	110-72204	16	19
SS-6111140-SP	2	60	SS-8110520-TP	8	31	101-11102	12	20	110-72402	16	13
SS-6111140-SP	14	40	SS-8111010-TP	4	43	101-11201	12	60	137-65607	24	42
SS-6111140-SP	14	43	SS-8150510-TP	12	43	101-12407	12	26	145-12503	19	17
SS-6111210-SP	4	68	SS-8150710-SP	8	9	101-12506	12	61	179-12106	2	26

NUMERICAL INDEX OF PARTS

索引

PART NO 品番	PAGE 頁	REF NO	PART NO 品番	PAGE 頁	REF NO	PART NO 品番	PAGE 頁	REF NO	PART NO 品番	PAGE 頁	REF NO
210-06002	35	7	213-43702	18	6	213-62108	12	4	214-43809	36	24
210-06408	35	3	213-43801	18	7	213-63106	17	3	214-51406	6	7
210-06507	35	1	213-45103	24	34	213-63601	14	41	214-51505	8	39
210-48707	8	88	213-45202	24	36	213-64104	10	10	214-51752	8	46
213-31202	2	11	213-45301	30	27	213-78104	12	42	214-51802	10	2
213-31301	2	4	213-45350	30	23	213-78153	12	41	214-51851	10	1
213-31608	2	18	213-45509	30	34	213-78302	8	5	214-51901	10	3
213-31756	2	8	213-45608	24	25	213-78302	10	13	214-52909	39	21
213-31806	2	12	213-45707	24	2	213-78401	12	22	214-53006	39	22
213-32002	2	13	213-45756	24	1	213-78500	12	23	214-53105	26	2
213-32101	2	55	213-45806	24	3	213-78708	19	29	214-53105	39	23
213-32200	2	51	213-45905	24	4	213-78906	10	54	214-53204	39	24
213-32309	2	16	213-46002	24	18	213-79003	30	6	225-37658	19	2
213-32507	4	12	213-46101	24	53	213-87055	12	32	225-38151	19	4
213-32705	4	1	213-46200	24	54	213-87402	4	24	225-38706	19	32
213-33000	4	2	213-46309	24	6	213-87501	4	31	226-02601	2	62
213-33109	4	17	213-46358	24	5	213-87600	4	34	226-04300	4	25
213-33406	4	58	213-46408	24	8	213-87709	4	33	226-06206	4	57
213-33703	4	74	213-46507	24	7	213-87808	4	38	226-09309	10	15
213-33901	4	60	213-46606	24	56	213-87907	4	44	226-09408	10	12
213-34008	4	61	213-46705	30	33	213-88004	10	62	226-11701	12	54
213-34701	12	24	213-46804	30	28	213-88400	6	16	226-11909	12	52
213-34800	12	34	213-46903	30	32	213-88509	20	6	226-17609	16	25
213-34800	38	14	213-47000	24	14	213-88608	15	27	226-18904	16	26
213-34909	12	5	213-47109	8	13	213-88608	32	27	226-18904	16	27
213-35104	12	3	213-47208	24	16	213-89200	14	1	226-19100	2	57
213-35500	12	10	213-47406	6	30	213-89309	14	6	226-20504	24	61
213-35708	12	12	213-48206	16	34	213-89309	14	12	226-51202	2	30
213-35807	12	16	213-48503	15	7	213-89408	14	7	226-56003	15	17
213-36300	10	56	213-48503	32	7	213-89408	14	13	226-56003	32	17
213-36607	10	49	213-48602	15	5	213-89507	14	5	226-56102	15	15
213-36656	10	48	213-48602	32	5	213-89556	14	4	226-56102	32	15
213-36805	10	41	213-48701	15	9	213-89606	14	11	228-14909	6	3
213-37209	10	38	213-48701	32	9	213-89655	14	10	228-14909	6	6
213-37308	10	33	213-48909	2	41	213-89705	14	45	228-63203	18	24
213-37407	10	26	213-48958	32	1	213-89804	14	47	228-63252	18	23
213-37506	10	23	213-49105	15	1	213-89911	14	51	228-77609	2	52
213-37605	10	35	213-49105	32	41	213-90000	12	1	229-01805	2	50
213-37704	10	24	213-51002	30	19	213-90109	12	2	229-02506	15	21
213-37803	8	92	213-51101	30	18	213-90208	14	65	229-04106	8	7
213-37803	10	27	213-51150	30	17	213-90307	38	12	229-04106	10	18
213-37803	10	57	213-51200	30	20	213-90554	16	4	229-04155	8	6
213-37902	10	31	213-51457	30	1	213-90562	16	1	229-04155	10	17
213-38306	10	29	213-53008	4	22	214-02300	4	27	229-07109	8	52
213-38603	6	18	213-53701	14	24	214-05204	6	2	229-07604	8	43
213-38801	6	20	213-53750	14	23	214-06103	8	48	229-11804	10	44
213-38900	6	22	213-54006	14	26	214-06509	8	28	229-12000	10	46
213-39007	6	28	213-54105	14	37	214-06608	8	49	229-12109	10	47
213-39056	6	27	213-54204	14	38	214-08505	2	25	229-17009	14	19
213-39106	4	7	213-54204	14	42	214-08554	2	24	229-32404	18	28
213-39304	6	25	213-54501	14	21	214-13158	38	1	229-32453	18	27
213-39502	4	77	213-54600	14	55	214-13257	38	15	229-33006	38	2
213-39601	8	71	213-54709	14	58	214-27000	4	63	229-33303	38	9
213-39700	8	73	213-54907	14	63	214-27059	4	62	229-34202	18	35
213-39809	8	79	213-55102	14	54	214-30400	10	42	229-34301	18	36
213-40005	8	87	213-55706	19	24	214-37207	36	39	229-34400	18	34
213-40302	8	90	213-55755	19	23	214-37306	36	37	229-34509	18	33
213-40401	8	1	213-55904	2	6	214-37900	8	36	229-34707	18	29
213-40500	8	2	213-56001	19	6	214-38007	6	14	229-45505	19	27
213-40708	24	11	213-56308	20	11	214-38106	36	28	229-45703	19	30
213-40906	8	51	213-56308	34	11	214-38205	36	38	229-51552	2	47
213-41508	8	68	213-56407	20	12	214-38403	36	4	229-52501	32	21
213-41607	8	65	213-56407	34	12	214-38502	36	6	230-02009	6	1
213-42506	18	4	213-56506	20	3	214-38601	36	9	230-06406	16	36
213-42555	18	3	213-56506	34	3	214-38700	36	11	236-30007	24	28
213-42605	18	5	213-56605	34	6	214-41100	16	5	236-30007	24	29
213-42704	18	9	213-56704	20	9	214-41209	17	7	236-30007	24	30
213-42803	18	13	213-56704	34	9	214-41308	17	8	236-30007	24	48
213-42902	18	17	213-56803	20	7	214-41407	17	1	236-30007	24	49
213-43009	18	11	213-56803	34	7	214-42603	36	17	236-30007	24	50
213-43108	18	32	213-57959	19	3	214-42702	36	18	236-30007	24	51
213-43157	18	30	213-57967	19	1	214-42900	36	20	236-30007	24	52
213-43207	18	1	213-58205	19	9	214-43007	36	21	236-36202	19	5
213-43355	18	21	213-61407	2	44	214-43106	36	22	262-25201	8	29
213-43405	18	19	213-61704	12	36	214-43205	36	23	262-26209	15	19

NUMERICAL INDEX OF PARTS

索引

PART NO 品番	PAGE 頁	REF NO	PART NO 品番	PAGE 頁	REF NO	PART NO 品番	PAGE 頁	REF NO	PART NO 品番	PAGE 頁	REF NO
262-26209	32	19	401-08542	8	61						
269-10059	28	2	401-08674	2	20						
269-10158	28	1	401-08675	2	22						
			401-13092	19	28						
400-09103	10	50	401-13224	4	36						
400-16148	4	56	401-19279	14	28						
400-16798	2	1	401-21822	16	15						
400-18339	8	16	401-43083	4	26						
400-18340	8	38	401-52631	2	3						
400-18341	8	23	401-62860	12	48						
400-19926	10	36	401-97296	4	20						
400-23289	15	20	401-97297	4	15						
400-23289	32	20	402-02746	4	3						
400-24852	8	94	402-41375	4	30						
400-24855	4	70									
400-25035	36	30									
400-25036	36	29									
400-25299	30	5									
400-25300	30	8									
400-27746	6	26									
400-33026	8	12									
400-33027	8	11									
400-33029	8	19									
400-33033	8	24									
400-33034	8	41									
400-33035	8	40									
400-38692	4	75									
400-38700	4	51									
400-38702	4	52									
400-38722	22	14									
400-38722	32	44									
400-38722	34	30									
400-38723	22	16									
400-38723	32	46									
400-38723	34	32									
400-38904	34	19									
400-39326	8	4									
400-42611	12	62									
400-51503	24	23									
400-56364	15	24									
400-56364	32	24									
400-56365	15	23									
400-56365	32	23									
400-56366	15	22									
400-56366	32	22									
400-62388	17	5									
400-64409	24	38									
400-72708	35	6									
400-72709	35	4									
400-75553	8	81									
400-90058	8	17									
400-90058	8	21									
401-01351	14	18									
401-01368	38	16									
401-01742	38	6									
401-02061	36	19									
401-02062	36	16									
401-02063	22	3									
401-02064	22	22									
401-02065	22	1									
401-02066	22	21									
401-02736	38	21									
401-03003	34	18									
401-04367	4	45									
401-04368	14	31									
401-04369	14	29									
401-05335	32	32									
401-05811	32	39									
401-05811	34	28									
401-07488	32	31									
401-07618	22	17									
401-07618	32	47									
401-07618	34	33									
401-07949	8	84									
401-07950	2	54									