

# ***PARTS LIST***

## **LU-1510N PARTS LIST**

下記 URL (PARTS Website/PC サイト) より、便利な検索機能のついた Web Parts Book をご利用頂けます。  
ご利用には会員登録が必要です。(無料)

<https://juki.aftama.com/JUKI/JA>

You can use a Web Parts Book with a convenient search function from the URLs (PARTS Website/PC-site)  
below. To use the PARTS Website, free membership registration is required.

<https://juki.aftama.com/JUKI/EN>



## HOW TO MAKE USE OF THIS PARTS LIST

### 1.Explanation of codes

1)"\*" mark.....means this part is changed from the previous parts book.

As to the details of the change, refer to the "List for information of change".

2)"#01".....refer to "Note" explanation at bottom of page.

### 2.Codes on the "Qty" column

- Each numeral indicates the number of parts required.
- "0.1" and "2.5" indicate the length (in meters) of the respective parts.

3.Parentheses mean that the corresponding part is a subpart that constructs an assembly part.

4.Dotted lines on the Figures indicate assembly parts.

## パーツリストご利用に際して

### 1."注記"欄の記号説明

1) "\*"印..... 前回のパーツブックに比較して今回変更された部品を意味します。  
変更内容は、"変更情報リスト"を参照してください。

2) "#01"..... ページ下の"注記"の説明を参照してください。

2. 数量欄の数字は、個数を表し、0.1、2.5等の数値は、長さ(単位メートル)を表します。

3. 数量欄の( )は、組部品を構成している子部品であることを意味します。

4. イラストページの-----枠は、組構成であることを意味します。

# CONTENTS

## 目次

1. FRAME & MISCELLANEOUS COVER COMPONENTS .....	1
頭部・外装関係	
2. UPPER SHAFT, LOWER SHAFT DRIVING & BALANCE COMPONENTS .....	3
上軸・下軸・天秤関係	
3. NEEDLE BAR ROCKING COMPONENTS .....	5
針棒揺動関係	
4. PRESSURE ADJUSTING & UPPER FEED MECHANISM COMPONENTS .....	7
押え圧調節・上送り関係	
5. FEED MECHANISM COMPONENTS .....	9
送り関係	
6. HOOK SHAFT & LOWER SHAFT COMPONENTS .....	11
釜軸・下軸関係	
7. THREAD TENSION COMPONENTS .....	13
糸調子関係	
8. LOWER THREAD WINDER MECHANISM COMPONENTS .....	14
下糸巻き装置関係	
9. KNEE LIFTING COMPONENTS .....	15
膝上げ関係	
10. BELT COVER & OIL RESERVOIR COMPONENTS .....	16
ベルトカバー・油受け関係	
11. LUBRICATION COMPONENTS .....	17
給油関係	
12. ACCESSORIES PARTS COMPONENTS .....	19
付属品関係	
13. THREAD STAND COMPONENTS .....	20
糸立て装置関係	
14. AUTOMATIC BACK COMPONENTS (OPTIONAL PARTS) .....	21
自動バック関係 (オプション部品)	
15. AUTOMATIC PRESSER LIFTING MECHANISM COMPONENTS (OPTIONAL PARTS) .....	23
自動押え上げ装置関係 (オプション部品)	
16. OPTIONAL PARTS (ADDITIONAL SPRING FOR PRESSER BAR) COMPONENTS .....	25
オプション部品 (二重コイルばね) 関係	
17. SUSPENSION SQUARE (OPTION) COMPONENTS .....	26
吊り定規 (オプション) 関係	
18. OPTIONAL PARTS COMPONENTS (1) .....	27
オプション部品関係 (1)	
19. OPTIONAL PARTS COMPONENTS (2) .....	29
オプション部品関係 (2)	
20. LIST FOR INFORMATION OF CHANGE .....	31
変更情報リスト	
NUMERICAL INDEX OF PARTS .....	32
索引	

# 1. FRAME & MISCELLANEOUS COVER COMPONENTS

頭部・外装関係

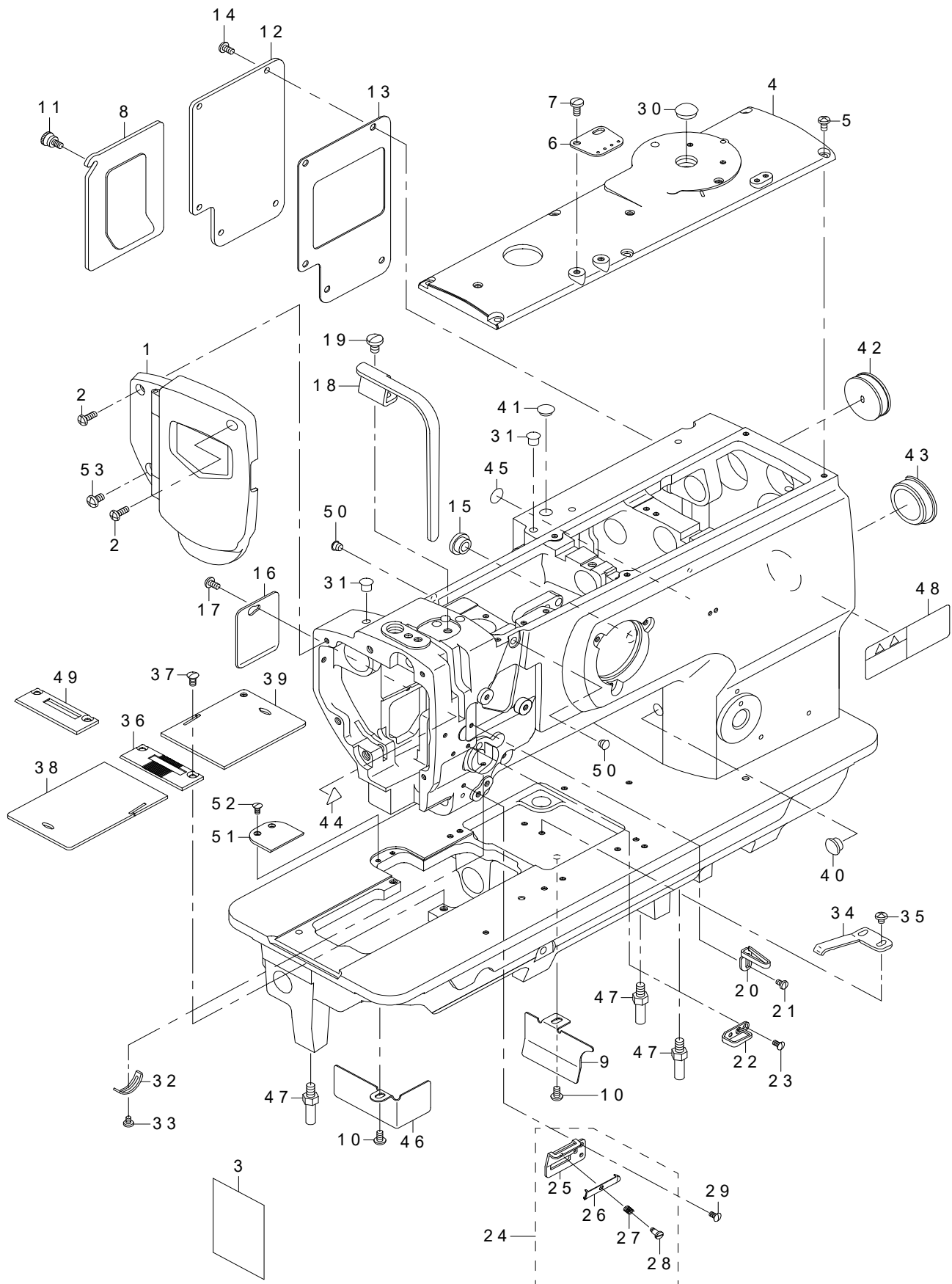

REF.NO	NOTE	PART NO	DESCRIPTION	品名	Qty
1		400-16798	FACE PLATE ASM.	メインタクミ	1
2		SS-4111215-SP	SCREW 11/64-40 L=12	ナベネジ 11/64-40 L=12	2
3		401-52631	LUBRICATION SUPPLEMENT	面部給油方法補足書	1
4		213-31301	TOP COVER B	トップカバー B	1
5		SS-4110815-SP	SCREW 11/64-40 L=8	ナベネジ 11/64-40 L=8	6
6		213-55904	ARM THREAD GUIDE	アームイトアンナイ	1
7		SS-7621040-SP	SCREW 3/16-32 L=9.5	マルヒラネジ 3/16-32 L=9.5	2
8		213-31756	WINDOW PLATE A ASM.	マドイタA (クミ)	1
9		228-77609	DUST COVER	ダストカバー	1
10		SS-4110815-SP	SCREW 11/64-40 L=8	ナベネジ 11/64-40 L=8	2
11		213-31202	SETSCREW	トメネジ	1
12		213-31806	WINDOW PLATE B	マドイタ B	1
13		213-32002	WINDOW PLATE PACKING B	マドイタッパキン B	1
14		SS-4110815-SP	SCREW 11/64-40 L=8	ナベネジ 11/64-40 L=8	5
15		TA-1250504-R0	RUBBER PLUG	トメセン	2
16		213-32309	SIDE COVER	ソクメンカバー	1
17		SS-4110815-SP	SCREW 11/64-40 L=8	ナベネジ 11/64-40 L=8	1
18		213-31608	BALANCE COVER	テンピンカバー	1
19		SS-7150910-TP	SCREW 15/64-28 L=9	マルヒラネジ 15/64-28 L=9	1
20		401-25273	THREAD GUIDE	糸案内	1
21		SS-5090610-SP	SCREW 9/64-40 L=6	トラスネジ 9/64-40 L=6	1
22		401-08675	FRAME THREAD GUIDE	糸案内(上)	1
23		SS-2090710-TP	SCREW 9/64-40 L=7.2	マルサラネジ 9/64-40 L=7.2	1
24		214-08554	THREAD GUIDE ASM.	イトアンアイ (クミ)	1
25		214-08505	THREAD GUIDE PLATE	イトアンナイイタ	(1)
26		179-12106	NEEDLE THREAD PRESSER PLATE	ハリイトオサエイタ	(1)
27		B1132-521-000	THREAD PRESSER PLATE SPRING	ハリイトオサエイタ パネ	(1)
28		SD-0380551-SL	HINGE SCREW D=3.80 H=5.5	ダンネジ D=3.8 H=5.5	(1)
29		SS-2090710-TP	SCREW 9/64-40 L=7.2	マルサラネジ 9/64-40 L=7.2	1
30		TA-1450404-R0	RUBBER PLUG D=14.5 L=4	トメセン D=14.5 L=4	1
31		TA-0750704-R0	RUBBER PLUG	トメセン	2
32		B3138-512-000	TAKE-UP SPRING ADJUSTING PLATE	イトトリバネ アンナイ チョーセツパン	1
33		SS-7090520-TP	SCREW 9/64-40 L=4.5	マルヒラネジ 9/64-40 L=4.5	1
34		B1111-563-000	BED SLIDE SPRING	スベリイタ パネ	1
35		SS-4110515-SP	SCREW 11/64-40 L=5	ナベネジ 11/64-40 L=5	2
36		B1109-563-000	THROAT PLATE	ハリイタ	1
37		SS-2110920-TP	SCREW 11/64-40 L=8.5	マルサラネジ 11/64-40 L=8.5	2
38		213-49600	SLIDING PLATE (LEFT)	スベリイタ (ヒダリ)	1
39		213-49709	SLIDING PLATE (RIGHT)	スベリイタ (ミギ)	1
40		TA-1050504-R0	RUBBER PLUG	トメセン	1
41		TA-1250504-R0	RUBBER PLUG	トメセン	1
42		102-01200	RUBBER PLUG	ヨードマジクアナ キャップ	1
43		226-19100	CAP	ヨウドウジクアナキャップ (イトキリナシ)	1
44		CM-3002000-01	ATTENTION SEAL	ユビケガチュウイシール (16)	1
45		229-01805	GROUND MARK	グラウンドマーク	1
46		213-32200	OIL SHIELD (LEFT)	ユボウバン (ヒダリ)	1
47		226-02601	BED SCREW STUD	ベッドシチュウ	3
48		CM-3013000-01	SAFETY LABEL	トウブチュウイアンゼンシール (ヨコ)	1
49	#01	B1109-562-D00	THROAT PLATE	ハリイタ	1
50		TA-0620504-R0	CAP	トメセン	2
51		232-08556	AUXILIARY COVER ASM.	ホジヨカバークミ	1
52		SS-2090710-TP	SCREW 9/64-40 L=7.2	マルサラネジ 9/64-40 L=7.2	2
53		SS-4150915-SP	SCREW 15/64-28 L=9	ナベネジ 15/64-28 L=9	1
		NOTE(注記)	#01....OPTIONAL PARTS	オプション部品	

## 2. UPPER SHAFT, LOWER SHAFT DRIVING & BALANCE COMPONENTS

上軸・下軸・天秤關係

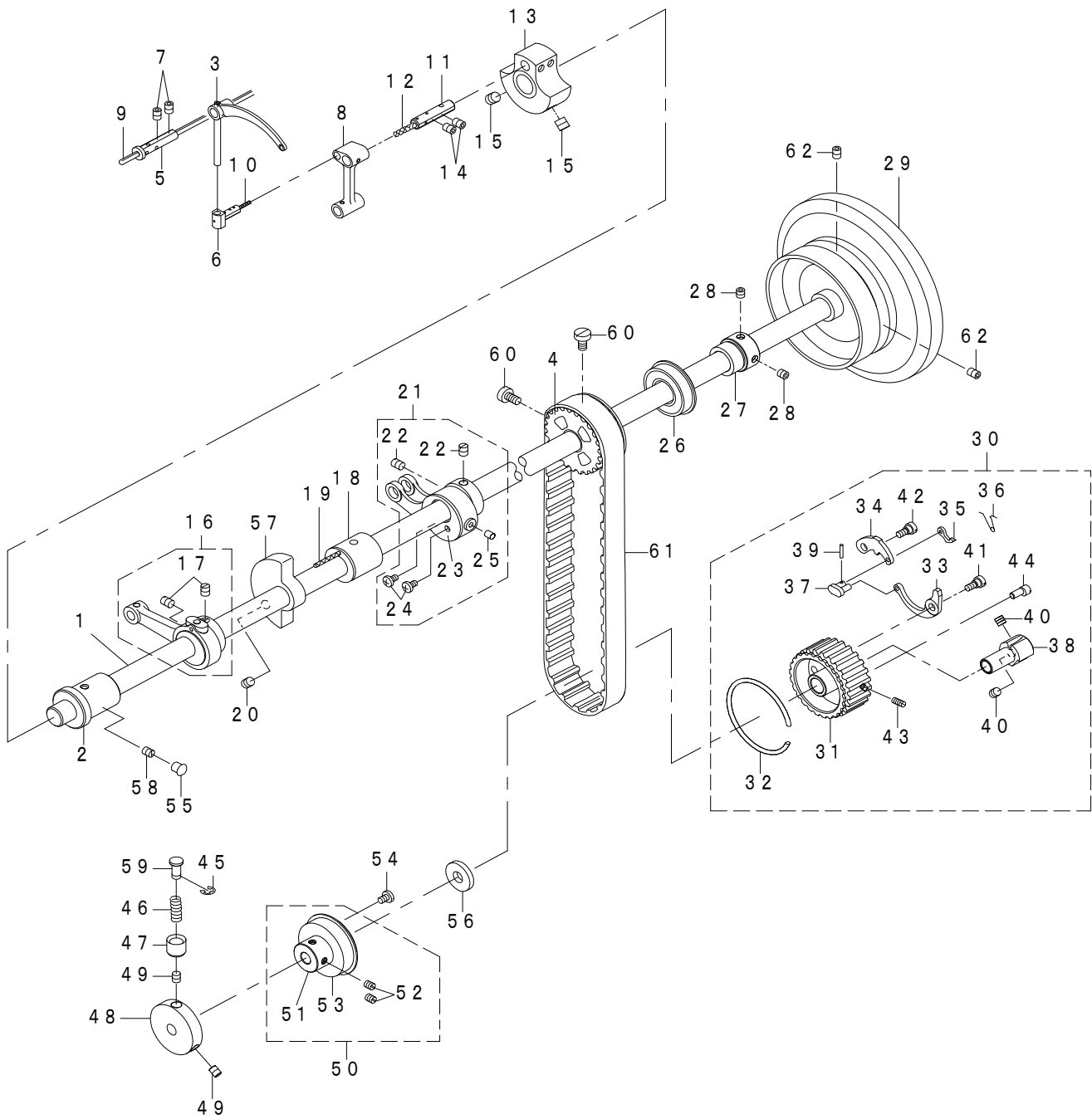

REF.NO	NOTE	PART NO	DESCRIPTION	品名	Qty
1		213-32705	UPPER SHAFT	ウワジク	1
2		213-33000	UPPER SHAFT FRONT METAL	ウワジクマエメタル	1
3	*	213-33208	BALANCE	天秤	1
4		400-38692	UPPER SPROCKET	ウワスプロケット	1
5		B1906-051-000	TAKE-UP LEVER PIN	テンピン ササエジク	1
6	*	213-33307	BALANCE SLIDE SHAFT	天秤スライド軸	1
7		SS-8150822-TP	SCREW 15/64-28 L=8	トメネジ 15/64-28 L=8	2
8		213-39106	NEEDLE BAR CRANK ROD	ハリボウ克蘭クロッド	1
9		CQ-3030000-00	OIL WICK	ユシン	0.45
10		CQ-2020000-00	OIL WICK	ユシン	0.03
11		B1210-051-000	NEEDLE BAR CRANK PIN	ハリボウ クランクピン	1
12		CQ-5050000-00	OIL WICK	ユシン	0.03
13		213-32507	COUNTER WEIGHT (A) (36MM)	ツリアイスイ (A) (36MM)	1
14		SS-8150822-TP	SCREW 15/64-28 L=8	トメネジ 15/64-28 L=8	2
15		SM-8080812-TP	SCREW M8X8	トメネジ M8 L=8	2
16		401-97297	UPPER FEED CAM ASM	上送りカム (組)	1
17		SS-8660810-TP	SCREW 1/4-40 L=8	トメネジ 1/4-40 L=8	(2)
18		213-33109	UPPER SHAFT INNER METAL	ウワジクナカメタル	1
19		CQ-2020000-00	OIL WICK	ユシン	0.15
20		SS-8151550-SP	SCREW 15/64-28 L=15	トメネジ 15/64-28 L=15	2
21		401-97296	HORIZONTAL FEED ROD ASM	水平送りロッド (組)	1
22		SS-8660810-TP	SCREW 1/4-40 L=8	トメネジ 1/4-40 L=8	(2)
23		213-53008	HORIZONTAL FEED CAM COVER	スイヘイオクリカムフタ	(1)
24		SS-7110710-SP	SCREW 11/64-40 L=7	マルヒラネジ 11/64-40 L=7	(2)
25		213-87402	FELT	スイヘイオクリロッド キュウユフェルト	(1)
26		401-43083	BEARING	ころがり軸受	1
27		214-02300	UPPER SHAFT BEARING HOOK	ウエジクベアリングウケ	1
28		SM-8060602-TP	SCREW M6X6	トメネジ M6 L=6	2
29		213-34008	FLYWHEEL	ハズミグルマ (コクテンイロナシ)	1
30	*	402-41375	SAFETY DEVICE ASM.	安全装置 (組)	1
31		213-87501	LOWER SPROCKET	シタスプロケット	(1)
32		B1214-019-000	SPROCKET RING	スプロケット リング	(1)
33		213-87709	SAFETY CLUTCH SPRING	アンゼンソウチバネ	(1)
34		213-87600	SAFETY CLUTCH HOOK	アンゼンソウチツメ	(1)
35		B1308-055-000	SAFETY CLUTCH COUNTER-HOOK	アンゼンソウチ ギヤク ツメ	(1)
36		401-13224	COUNTER HOOK SPRING	安全装置逆爪ばね	(1)
37		B1310-055-000	SAFETY CLUTCH SMALL LINK	アンゼンソウチ ショーリンク	(1)
38		213-87808	SAFETY BASE	アンゼンソウチウケ	(1)
39		B1314-055-000	SAFETY CLUTCH SMALL LINK PIN	アンゼンソウチ ショーリンク ピン	(1)
40		SS-8660612-TP	SCREW 1/4-40 L=6	トメネジ 1/4-40 L=6	(2)
41		SD-0640322-TP	HINGE SCREW D=6.35 H=3.2	ダンネジ D=6.35 H=3.2	(1)
42		SD-0640322-TP	HINGE SCREW D=6.35 H=3.2	ダンネジ D=6.35 H=3.2	(1)
43		SS-8111010-TP	SCREW 11/64-40 L=9.5	トメネジ 11/64-40 L=9.5	(1)
44		213-87907	ADJUSTING PIN (1.2)	カイジョアツチウセイピン (1.2)	(1)
45		RE-0500000-K0	E-RING	Eガタトメワ 5	1
46		B1639-051-000	SPRING	オシボタン バネ	1
47		B1313-055-000	SAFETY CLUTCH KNOB SLEEVE	アンゼンソウチ ボタン ツツ	1
48		213-33901	SAFETY CLUTCH DISC	アンゼンソウチエンパン	1
49		SS-8660530-TP	SCREW 1/4-40 L=4.5	トメネジ 1/4-40 L=4.5	2
50		400-38700	THRUST COLLAR ASM.	シモジクスラストカラー (クミ)	1
51		400-38702	THRUST COLLAR	シモジクスラストウケ	(1)
52		SS-8661030-SP	SCREW 1/4-40 L=10	トメネジ 1/4-40 L=10	(2)
53		SB-1200002-00	BEARING 20X42	ベアリング 20X42	(1)
54		SS-7120760-SP	SCREW 3/16-28 L=7.0	マルヒラネジ 3/16-28 L=7	2
55		TA-0750704-R0	RUBBER PLUG	トメセン	1
56		400-16148	THRUST COLLAR B WASHER	シタジクスラストウケBザガネ	1
57		213-33406	BALANCER	バランサー	1
58		SS-8150710-TP	SCREW 15/64-28 L=7	トメネジ 15/64-28 L=7	1
59		401-04367	SAFETY CLUTCH PUSH BUTTON	安全装置押ボタン	1
60		SS-6661110-SP	SCREW 1/4-40 L=11	ヒラネジ 1/4-40 L=11	2
61		226-04300	TIMING BELT	タイミングベルト	1
62		SS-8150822-TP	SCREW 15/64-28 L=8	トメネジ 15/64-28 L=8	2



### 3. NEEDLE BAR ROCKING COMPONENTS

針棒搖動關係

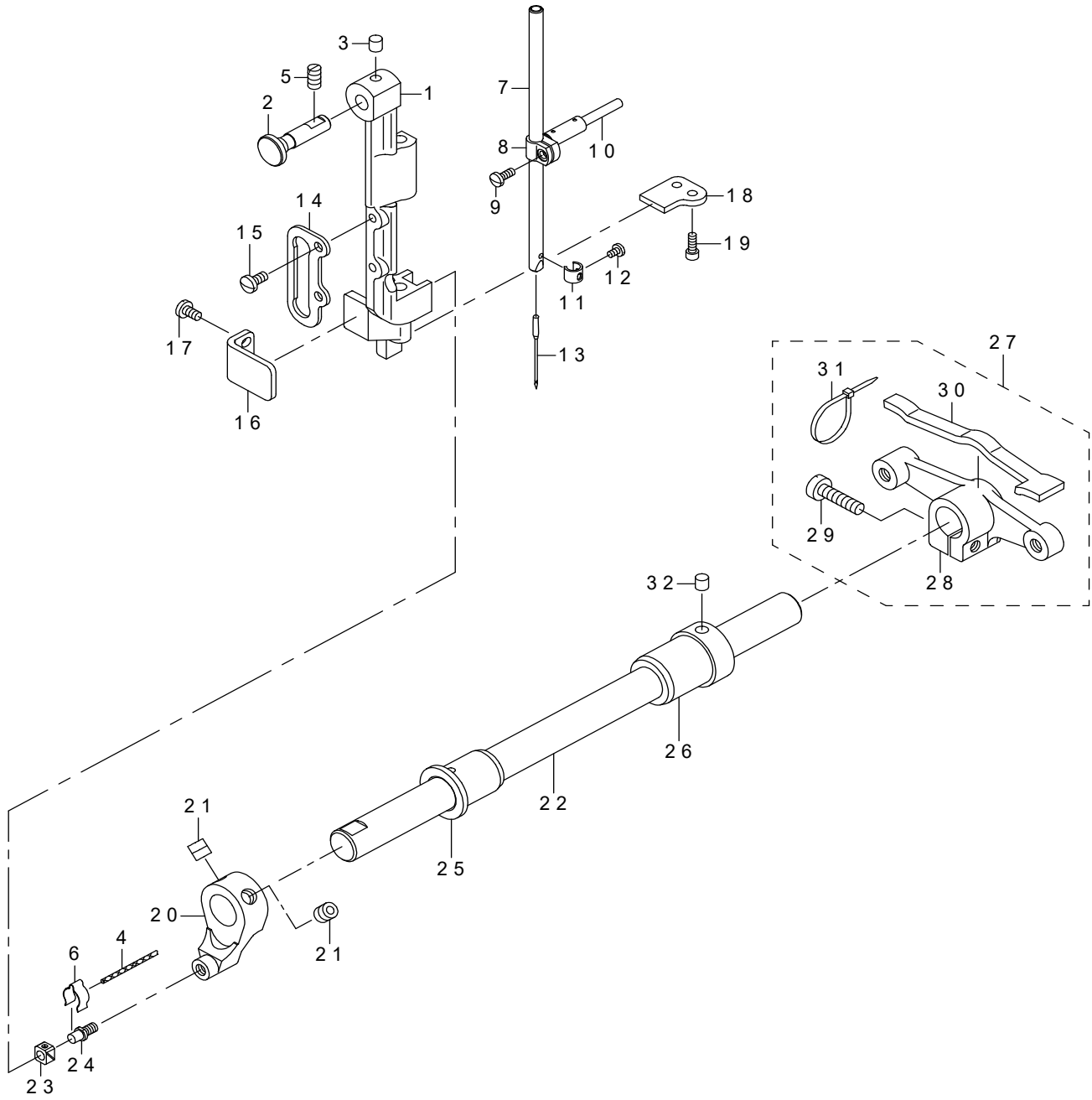

REF.NO	NOTE	PART NO	DESCRIPTION	品名	Qty
1		B1420-563-000	NEEDLE BAR FRAME	ハリボウヨウドウダイ	1
2		214-05204	HINGE STUD	ハリボウヨウドウダイジク	1
3		228-14909	FELT	ウワジクキュウユフェルト	1
4		CQ-2020000-00	OIL WICK	ユシン	0.05
5		SS-8151150-TP	SCREW 15/64-28 L=10.5	トメネジ 15/64-28 L=10.5	1
6		B1437-051-000	OIL WICK RETAINER	ヨードー ゼンブウデ ユシンササエ	1
7		B1401-053-000	NEEDLE BAR	ハリボー	1
8		B1411-053-000	NEEDLE BAR CONNECTION	ハリボーダキ	1
9		SS-7090910-SP	SCREW 9/64-40 L=8.5	マルヒラネジ 9/64-40 L=8.5	1
10		B1412-051-000	FELT	ハリボーダキ フェルト	1
11		103-08609	THREAD GUARD	ハリボウイトカケ	1
12		SS-7080510-TP	SCREW 1/8-44 L=4.5	マルヒラネジ 1/8-44 L=4.5	1
13		M1351-7B1-600	NEEDLE 135X17 #160	針 135X17 #160	1
14		B1467-563-000	UPPER FEED BAR GUIDE	ウワオクリボウガイド	1
15		SS-7110910-TP	SCREW 11/64-40 L=8.5	マルヒラネジ 11/64-40 L=8.5	2
16		213-88400	ROCKING BASE GUIDE	ハリボウヨウドウダイアンナイ	1
17		SS-7110830-SP	SCREW 11/64-40 L=7.5	マルヒラネジ 11/64-40 L=7.5	2
18		213-38603	ROCKING BASE GUIDE (B)	ハリボウヨウドウダイアンナイ (B)	1
19		SS-6091022-TP	SCREW	ヒラネジ	2
20		213-38801	ROCKING FRONT ARM	ハリボウヨウドウゼンブウデ	1
21		SM-8080802-TP	SCREW	トメネジ	2
22		213-38900	ROCKING SHAFT	ハリボウヨウドウジク	1
23		B1414-232-000	SQUARE BLOCK	カクゴマ	1
24		B1410-771-000	STUD	ハリボー ヨードー カクゴマジク	1
25		213-39304	ROCKING SHAFT FRONT METAL	ハリボウヨウドウジクマエメタル	1
26		400-27746	BUSHING REAR	ハリボウヨウドウジクアトメタル	1
27		213-39056	ROCKING REAR ARM ASM.	ハリボウヨウドウコウブウデ (クミ)	1
28		213-39007	ROCKING REAR ARM	ハリボウヨウドウ コウブウデ	(1)
29		SS-6152440-SP	SCREW 15/64-28 L=23.5	ヒラネジ 15/64-28 L=23.5	(1)
30		213-47406	ROCKING REAR ARM FELT	ハリボウヨウドウ コウブウデフェルト	(1)
31		EA-9500B01-00	CABLE BAND	ソクセンバンド	(2)
32		228-14909	FELT	ウワジクキュウユフェルト	1

#### 4. PRESSURE ADJUSTING & UPPER FEED MECHANISM COMPONENTS

押え圧調節・上送り関係

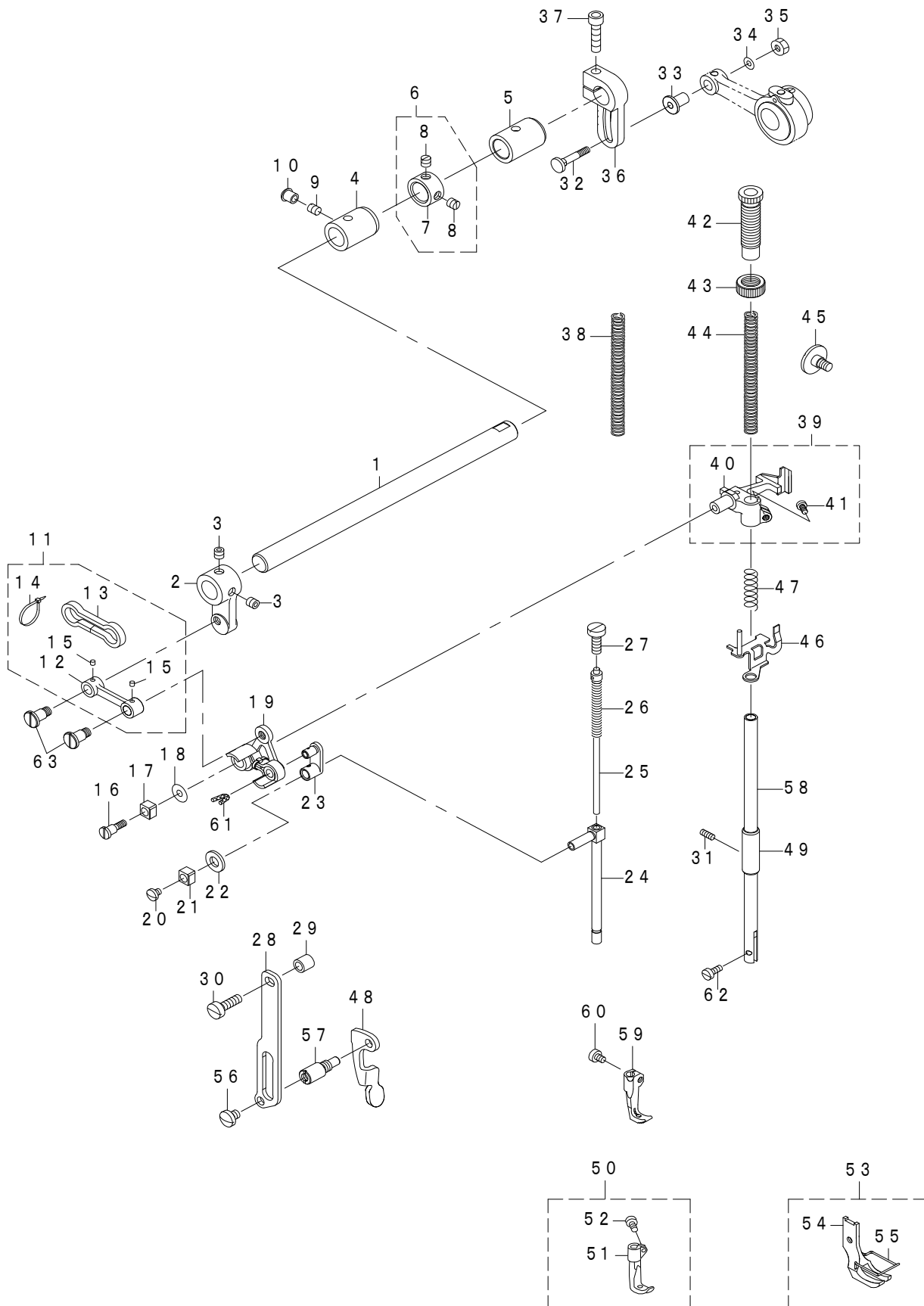

REF.NO	NOTE	PART NO	DESCRIPTION	品名	Qty
1		213-40401	UPPER FEED SHAFT	ウワオクリジク	1
2		213-40500	UPPER FEED FRONT ARM	ウワオクリゼンブウデ	1
3		SS-8660612-TP	SCREW 1/4-40 L=6	トメネジ 1/4-40 L=6	2
4		400-39326	FRONT METAL	ウワジクマエメタル	1
5		213-78302	FEED SHAFT METAL	スイヘイオクリジクメタル	1
6		229-04155	MAIN SHAFT THRUST COLLAR ASM.	ウワジクスラストウケ (クミ)	1
7		229-04106	MAIN SHAFT THRUST COLLAR	ウワジクスラストウケ	(1)
8		SS-8660610-TP	SCREW 1/4-40 L=6	トメネジ 1/4-40 L=6	(2)
9		SS-8150710-SP	SCREW 15/64-28 L=7	トメネジ 15/64-28 L=7	1
10		TA-0750704-R0	RUBBER PLUG	トメセン	1
11		400-33027	UPPER FEED LINK ASM.	ウエオクリリンク (クミ)	1
12		400-33026	UPPER FEED LINK	ウエオクリリンク	(1)
13		213-47109	FELT	ウワオクリリンクフェルト	(1)
14		EA-9500B00-00	CLIP CV-70S	ケツソクバンド 60	(2)
15		CQ-3000000-F0	OIL FELT	ロッド フェルト	(0.0028)
16		400-18339	SCREW	ダンネジ	1
17	*	400-90058	SLIDE BLOCK	針棒抱き案内コロ	1
18		WP-0501046-SC	WASHER 5X13X1	ヒラザガネ 5X14X1	1
19		400-33029	TRIANGULAR LEVER ASM.	サンカクテコ (クミ)	1
20		SS-7110510-SP	SCREW 11/64-40 L=5	マルヒラネジ 11/64-40 L=5	1
21	*	400-90058	SLIDE BLOCK	針棒抱き案内コロ	1
22		105-09701	FELT	ウエローラ クドウロツトフェルト	1
23		400-18341	WALKING BAR DRIVING LINK	ウワオクリヨウドウリンク	1
24		400-33030	WALKING BAR A	ウエオクリジク A	1
25		B1467-053-0A0	WALKING BAR ASM.	ウワオクリバネ シジボー クミ	1
26		B1468-053-000	WALKING BAR SPRING	ウワオクリボー オサエバネ	1
27		SS-6151780-SP	SCREW 15/64-28 L=17.0	ヒラネジ 15/64-28 L=17	1
28		214-06509	UPPER FEED GUIDE PLATE	ウエオクリガイドイタ	1
29		262-25201	ROLLER	イトキリホジョコロ	1
30		SS-6151920-SP	SCREW 15/64-28 L=19.0	ヒラネジ 15/64-28 L=19	1
31		SS-8111010-TP	SCREW 11/64-40 L=9.5	止めねじ 11/64-40 L=9.5	1
32		D1456-055-B00	HINGE SCREW	ウワオクリ ロッドダンネジ	1
33		D1455-055-B00	CONNECTING STUD	ウワオクリ ロッド レンケツジク	1
34		WP-0482086-SD	WASHER 4.8X11.5X2	ヒラザガネ 4.8X11.5X2	1
35		NS-6110530-SP	NUT 11/64-40	ロツカクナツト 11/64-40	1
36		214-37900	UPPER FEED REAR ARM	ウワオクリコウブウデ	1
37		SM-6062502-TP	SCREW M6 L=25	ロツカクアナボルト M6 L=25	1
38	#01	B1510-141-H00	PRESSER SPRING	オサエチヨウセツバネ	1
39		400-33032	PRESSER BAR HOLDER A ASM.	オサエボウダキ A (クミ)	1
40		400-33031	PRESSER BAR HOLDER A	オサエボウダキ A	(1)
41		SS-7110910-TP	SCREW 11/64-40 L=8.5	マルヒラネジ 11/64-40 L=8.5	(1)
42		213-40906	PRESSER ADJUSTING SCREW	オサエチヨウセツネジ	1
43		229-07604	PRESSER SPRING REGULATOR NUT	オサエチヨウセツネジナツト	1
44		B1502-246-000	PRESSER SPRING	オサエ チヨウセツ バネ	1
45		SD-0800481-SP	HINGE SCREW D=8 H=4.9	ダンネジ D=8 H=4.9	1
46		213-41151	THREAD RELEASE HOLDING PLATE	イトユルメウケイタ (ケツゴウ)	1
47		B1462-053-000	THREAD RELEASE SPRING	イトユルメ ウケイタ バネ	1
48		214-06103	PRESSER LIFTER LEVER	オサエアゲレバー	1
49		B1510-155-000	PRESSER BAR LOWER BUSHING	オサエボー シタメタル	1
50		B1470-241-HA0	WALKING FOOT ASM.	ウワオクリアシ クミ	1
51		B1470-241-H00	WALKING FOOT	ウワオクリアシ	(1)
52		B1471-241-H00	SCREW	ネジ	(1)
53		B1525-241-HA0	PRESSER FOOT ASM.	オサエアシ クミ	1
54		B1525-241-H00	PRESSER FOOT	オサエアシ	(1)
55		103-37905	FINGER GUARD	ユビガード	(1)
56		SS-7150740-SP	SCREW 15/64-28 L=7	マルヒラネジ 15/64-28 L=7	1
57		214-06608	GUIDE PLATE SPACER	ガイドイタスペーサ	1
58		B1501-241-H00	PRESSER BAR	オサエボー	1
59	#01	213-50004	UPPER FEED FOOT	ウワオクリアシ	1
60	#01	B1471-241-H00	SCREW	ネジ	1
61		CQ-2520000-00	OIL WICK	ユシン	0.02
62		SS-6090910-TP	SCREW 9/64-40 L=9	ヒラネジ 9/64-40 L=9	1
63		400-18340	SCREW	ダンネジ	2
		NOTE(注記)	#01....OPTIONAL PARTS	オプション部品	

# 5. FEED MECHANISM COMPONENTS

送り関係

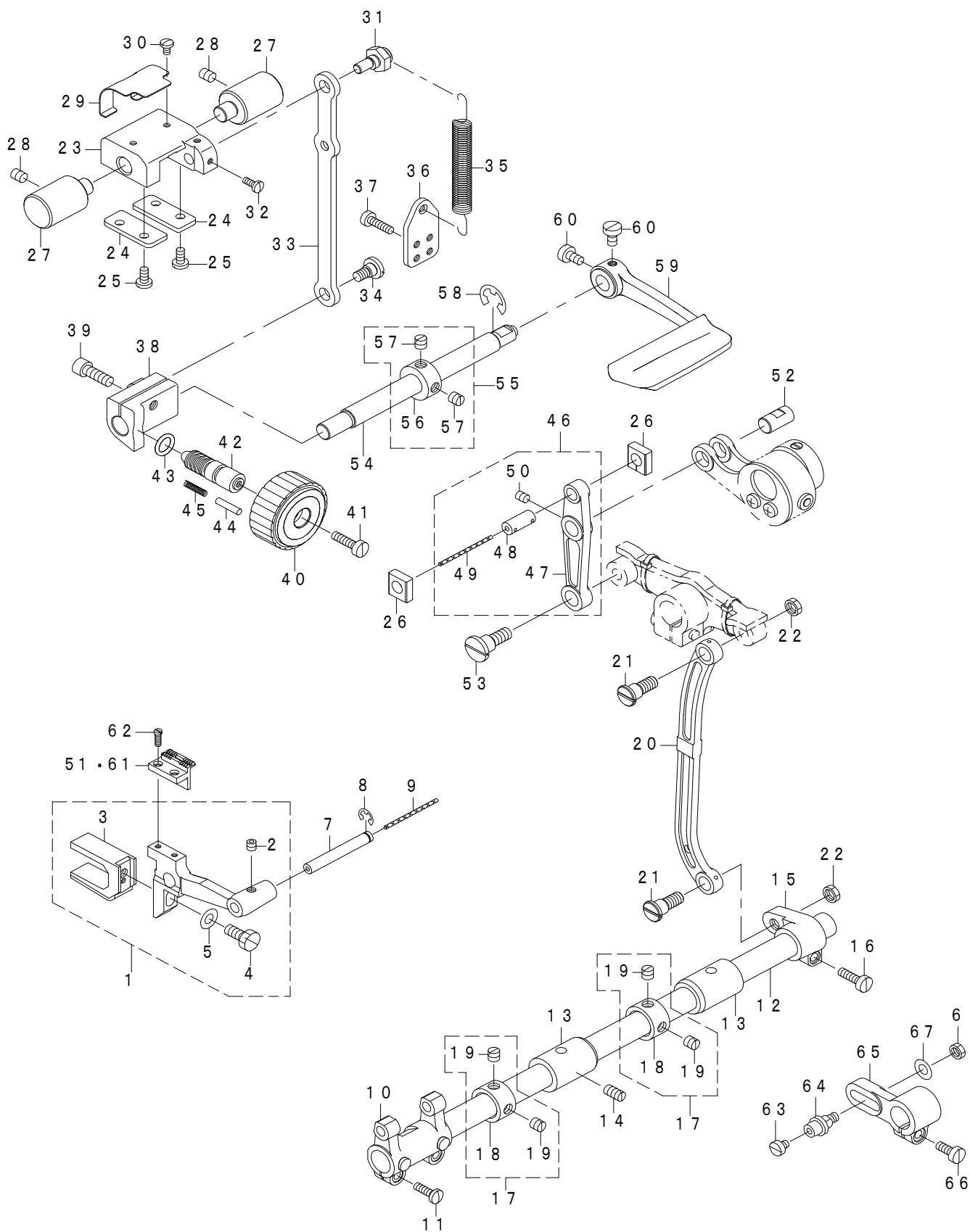

REF.NO	NOTE	PART NO	DESCRIPTION	品名	Qty
1		213-36052	FEED BASE ASM. (A)	オクリダイ (A) クミ	1
2		SM-8050502-TP	SCREW M5 L=5	トメネジ	(1)
3		B1604-051-000	FEED BAR SLIDE FORK	オクリダイ フタマタ	(1)
4		SS-9151440-CP	SCREW 15/64-28 L=14	ロツカクボルト 15/64-28 L=14	(1)
5		WP-0621016-SD	WASHER 6.2X13X1	ヒラザガネ 6.2X13X1	(1)
6	#01	NS-6150310-SP	NUT 15/64-28	ロツカクナツト 15/64-28	1
7		B1604-012-000-A	FEED BAR SHAFT	オクリダイジク	1
8		RE-0500711-KP	SNAP RING 5	Uガタトメワ 5	1
9		CQ-2020000-00	OIL WICK	ユシン	0.14
10		213-64104	FEED ROCKER	オクリダイウデ	1
11		SS-7111410-TP	SCREW 11/64-40 L=14	マルヒラネジ 11/64-40 L=14	2
12		226-09408	FEED ROCK SHAFT	スイヘイオクリジク	1
13		213-78302	FEED ROCK SHAFT METAL	スイヘイオクリジクメタル	2
14		SS-8151150-TP	SCREW 15/64-28 L=10.5	トメネジ 15/64-28 L=10.5	1
15		226-09309	FEED ROCKER SHAFT CRANK	スイヘイオクリウデ	1
16		SS-6121610-TP	SCREW 3/16-28 L=15.5	ヒラネジ 3/16-28 L=15.5	1
17		229-04155	MAIN SHAFT THRUST COLLAR ASM.	ウウジクスラストウケ (クミ)	2
18		229-04106	MAIN SHAFT THRUST COLLAR	ウウジクスラストウケ	(1)
19		SS-8660610-TP	SCREW 1/4-40 L=6	トメネジ 1/4-40 L=6	(2)
20		102-05201	NEEDLE BAR FRAME ROD	ハリボー ヨード-ロツド	1
21		SD-0900701-TP	HINGE SCREW D=9 H=7	ダンネジ D=9 H=7	2
22		NS-6680320-SP	NUT 9/32-28	ロツカクナツト 9/32-28	2
23		213-37506	FEED ADJUSTING BASE	オクリチョウセツタイ	1
24		213-37704	FEED ADJUSTING BASE COVER	オクリチョウセツタイササエ	2
25		SS-7110910-TP	SCREW 11/64-40 L=8.5	マルヒラネジ 11/64-40 L=8.5	4
26		213-37407	SQUARE BLOCK	オクリチョウセツカクゴマ	2
27		213-37803	FEED ADJUSTING BASE SUPPORT	オクリチョウセツタイササエ	2
28		SS-8150822-TP	SCREW 15/64-28 L=8	トメネジ 15/64-28 L=8	2
29		213-38306	FELT SUPPORT	フェルトオサエ	1
30		SS-7090610-SP	SCREW 9/64-40 L=6	マルヒラネジ 9/64-40 L=6	2
31		213-37902	ECCENTRIC PIN	オクリチョウセツヘンジンピン	1
32		SS-7090910-TP	SCREW 9/64-40 L=8.5	マルヒラネジ 9/64-40 L=8.5	2
33		213-37308	FEED ADJUSTING ROD	オクリチョウセツロツド	1
34		SD-0800402-TP	HINGE SCREW D=8 H=4	ダンネジ D=8 H=4	1
35		213-37605	SPRING	オクリチョウセツタイ ヒツバリバネ	1
36		400-19926	SPRING HOOK	ヒツバリバネカケ	1
37		SS-6111610-SP	SCREW 11/64-40 L=16	ヒラネジ 11/64-40 L=16	2
38		213-37209	FEED ADJUSTING A	オクリチョウセツア	1
39		SM-6061802-TP	SCREW M6 L=18	ロツカクアナボルト	1
40		213-36805	FEED DIAL A	オクリダイヤル A	1
41		SS-6121860-SP	SCREW 3/16-28 L=18	ヒラネジ 3/16-28 L=18	1
42		229-11804	FEED REGULATOR SCREW	オクリチョウセツネジ	1
43		RO-0922702-00	RUBBER RING	Oリング	1
44		229-12000	FEED REGULATOR PIN	オクリチョウセツピン	1
45		229-12109	FEED REGULATOR PIN SPRING	オクリチョウセツピンバネ	1
46		213-36656	FEED LINK ASM.	スイヘイオクリリンク (クミ)	1
47		213-36607	FEED LINK	スイヘイオクリリンク	(1)
48		B1418-761-000	CONNECTING FORKED LINK PIN	フタマタ ヨード-リンク ピン	(1)
49		CQ-2020000-00	OIL WICK	ユシン	(0.04)
50		SM-8050612-TP	SCREW M5X6	トメネジ M5X0.8 L=6	(1)
51	#01	213-49204	FEED DOG (2.5X3.5)	オクリバ (2.5カゲル3.5)	1
52		213-78906	FEED LINK PIN	スイヘイオクリリンクピン	1
53		SD-1000801-SH	HINGE SCREW D=10 H=8	ダンネジ D=10 H=8	1
54		213-36300	BACKWARD FEED LEVER SHAFT	ギャクオクリレバージク	1
55		CS-1201010-SH	THRUST COLLAR ASM. D=12 W=10	スラストウケ D=12 W=10 クミ	1
56		CS-1201011-SH	THRUST COLLAR D=12 W=10	スラストウケ D=12 W=10	(1)
57		SS-8660610-TP	SCREW 1/4-40 L=6	トメネジ 1/4-40 L=6	(2)
58		RE-0900000-K0	E-RING 9	Eガタトメワ 9	1
59		213-88004	REVERSE FEED CONTROL LEVER	ギャクオクリレバー	1
60		SS-6120930-TP	SCREW 3/16-28 L=9	ヒラネジ 3/16-28 L=9	2
61		213-49303	FEED DOG (2.5X7.2)	オクリバ (2.5カゲル7.2)	1
62		B1611-055-000	SCREW	オクリ トメネジ	2
63	#01	SS-6110520-TP	SCREW 11/64-40 L=4.5	ヒラネジ 11/64-40 L=4.5	1
64	#01	101-22000	CONNECTING PIN	ハリオクリレンケツジク	1
65	#01	B3025-141-H00-A	CONNECTING ARM	ナカジクダルマ	1
66	#01	SS-6121210-TP	SCREW 3/16-28 L=12	ヒラネジ 3/16-28 L=12	1
67	#01	WP-0650876-SD	WASHER 6.5X13X0.8	ヒラザガネ 6.5X13X0.8	1
		NOTE(注記)	#01....OPTIONAL PARTS	オプション部品	

## 6. HOOK SHAFT & LOWER SHAFT COMPONENTS

釜軸・下軸関係

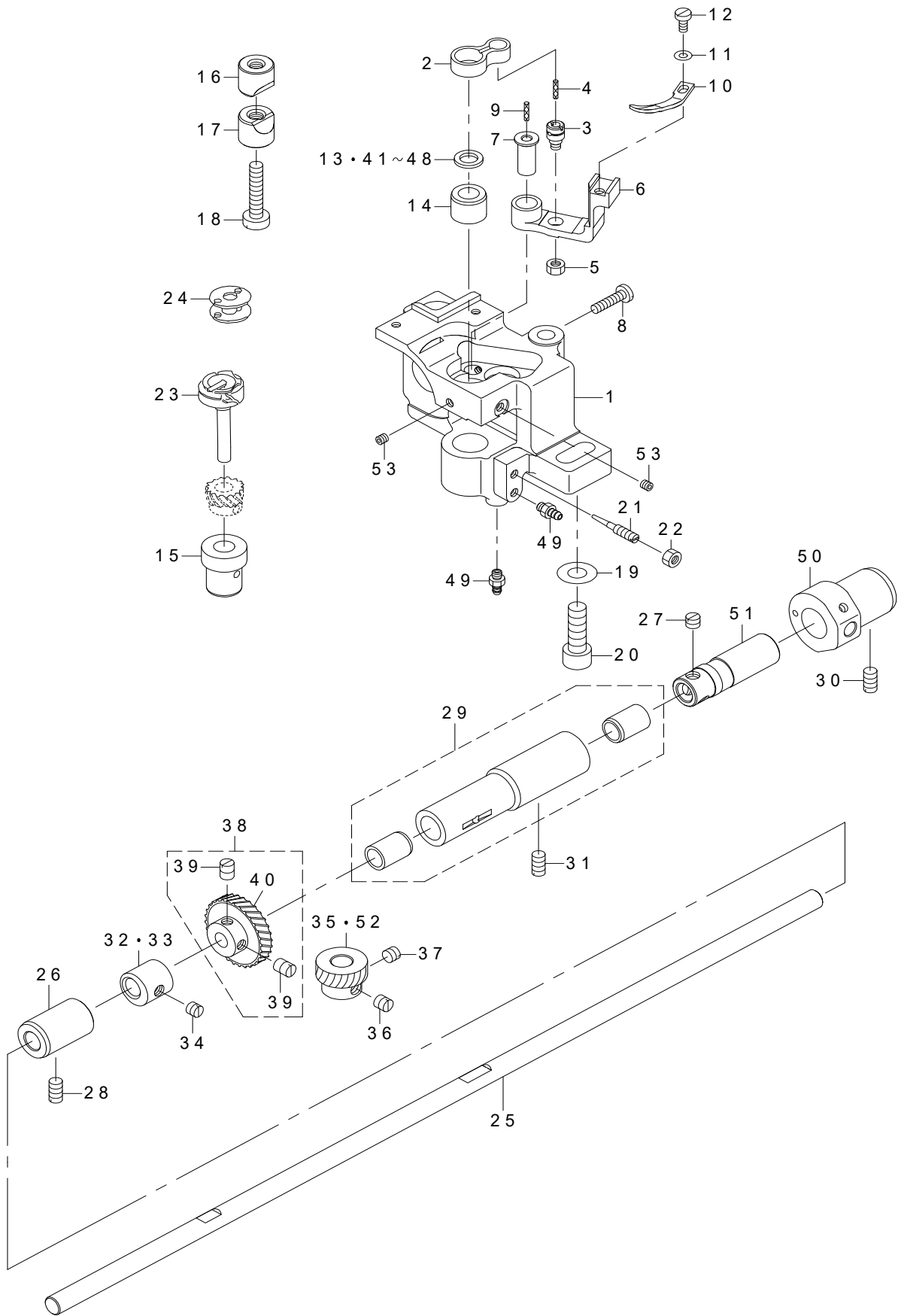

REF.NO	NOTE	PART NO	DESCRIPTION	品名	Qty
1		213-35104	HOOK SHAFT BASE (RIGHT)	ジドウキュウユカマジクダイ (ミギ)	1
2		B1820-563-000	BOBBIN CASE OPENING LEVER LINK	ナカガマアンナイリンク	1
3		B1821-051-000	CRANK SCREW STUD	ナカガマ アンナイ クランクピン	1
4		CQ-2020000-00	OIL WICK	ユシン	0.01
5		NS-6110420-SP	NUT 11/64-40	ロツカクナツト 11/64-40	1
6		B1822-563-000	BOBBIN CASE OPENING LEVER CRANK	ナカガマ アンナイウデ	1
7		B1823-051-000	OPENING LEVER CRANK PIN	ナカガマ アンナイウデ ジク	1
8		SS-7111810-SP	SCREW 11/64-40 L=18	マルヒラネジ 11/64-40 L=18	1
9		CQ-2020000-00	OIL WICK	ユシン	0.01
10		B1824-563-000	BOBBIN CASE OPENING LEVER	ナカガマ アンナイ	1
11		WP-0371016-SD	WASHER 3.7X8X1	ヒラザガネ 3.7X8X1	1
12		SS-6090810-SP	SCREW 9/64-40 L=7.5	ヒラネジ 9/64-40 L=7.5	1
13	#02	101-11102	THRUST WASHER 1.3	カマジクウワメタル スラストイタ 1.3	1
14		213-78500	HOOK SHAFT UPPER METAL	カマジクウワメタル	1
15		213-34701	HOOK SHAFT LOWER METAL	カマジクシタメタル	1
16		101-09908	SADDLE INSTALLING BLOCK UPPER	カマジクダイトメ ウエ	1
17		101-12407	SADDLE INSTALLING BLOCK LOWER	カマジクダイトメ シタ	1
18		SS-6153040-SP	SCREW 15/64-28 L=30	ヒラネジ 15/64-28 L=30	1
19		WP-0850002-SP	WASHER 8.5X18X1.6	ヒラザガネ 8.5X18X1.6	1
20		SM-6082502-TP	SCREW M8 L=25	ロツカクアナボルト	1
21		B1834-512-000-A	OIL ADJUSTING SCREW	ユリヨー チョーセツネジ	1
22		NS-6110420-SP	NUT 11/64-40	ロツカクナツト 11/64-40	1
23		B1830-563-0A0	VERTICAL-AXIS SEWING HOOK ASM.	カマ クミ	1
24		B9117-563-000	BOBBIN	ボビン	1
25		213-33604	LOWER SHAFT	シタジク	1
26		214-27307	LOWER SHAFT METAL REAR	シタジクアトメタル	1
27		SS-8660530-TP	SCREW 1/4-40 L=4.5	トメネジ 1/4-40 L=4.5	3
28		SS-8151150-TP	SCREW 15/64-28 L=10.5	トメネジ 15/64-28 L=10.5	1
29		B1803-515-0A0	BUSHING ASM. INTERMEDIATE	シタジク ナカメタル クミ	1
30		SS-8151150-TP	SCREW 15/64-28 L=10.5	トメネジ 15/64-28 L=10.5	1
31		SS-8151150-TP	SCREW 15/64-28 L=10.5	トメネジ 15/64-28 L=10.5	1
32	#01	B1840-051-00A	VERTICAL FEED CAM	ジョウゲオクリカム	1
33		B1840-051-000	FEED DRIVING ECCENTRIC	ジヨーグ オクリカム	1
34		SS-8150510-TP	SCREW 15/64-28 L=4.7	トメネジ 15/64-28 L=4.7	1
35	#02	B1817-051-000	HOOK DRIVING SHAFT GEAR SMALL	シヨー ネジハグルマ	1
36		SS-8660670-SP	SCREW 1/4-40 L=6.1	トメネジ 1/4-40 L=6.1	1
37		SS-8660530-TP	SCREW 1/4-40 L=4.5	トメネジ 1/4-40 L=4.5	1
38		401-62860	HOOK DRIVING SHAFT GEAR ASM	ねじ歯車 (大) 組	1
39		SS-8660810-TP	SCREW 1/4-40 L=8	トメネジ 1/4-40 L=8	(2)
40		B1816-051-000	HOOK DRIVING SHAFT GEAR LARGE	ダイ ネジハグルマ	(1)
41	#02	101-09700	THRUST WASHER A	カマジクウワメタル スラストイタ A	1
42	#02	101-09809	THRUST WASHER B	カマジクウワメタル スラストイタ B	1
43	#02	101-10906	BUSHING THRUST 1.1	カマジクウワメタル スラストイタ 1.1	1
44	#02	101-11003	THRUST WASHER 1.2	カマジクウワメタル スラストイタ 1.2	1
45	#02	101-11201	THRUST WASHER F	カマジクウワメタル スラストイタ 1.4	1
46	#02	101-12506	THRUST WASHER 1.6	カマジクウワメタル スラストイタ 1.6	1
47	#02	101-12605	THRUST WASHER 1.7	カマジクウワメタル スラストイタ 1.7	1
48	#02	101-12704	THRUST WASHER 1.8	カマジクウワメタル スラストイタ 1.8	1
49		SQ-1110401-MZ	CONNECTING SCREW	チューブレンケツネジ	2
50		226-11701	PLUNGER BUSHING B	シタジクプランジャーメタル B	1
51		226-11909	OIL PUMP SHAFT	キュウユポンプジク	1
52	#02	400-42611	HOOK DRIVING SHAFT GEAR	カマジクネジハグルマ	1
53		SS-8110422-TP	SCREW 11/64-40 L=4	トメネジ 11/64-40 L=4	2
		NOTE(注記)	#01.....OPTIONAL PARTS #02.....SELECTIVE PARTS	オプション部品 選択部品	



## 7. THREAD TENSION COMPONENTS

糸調子関係

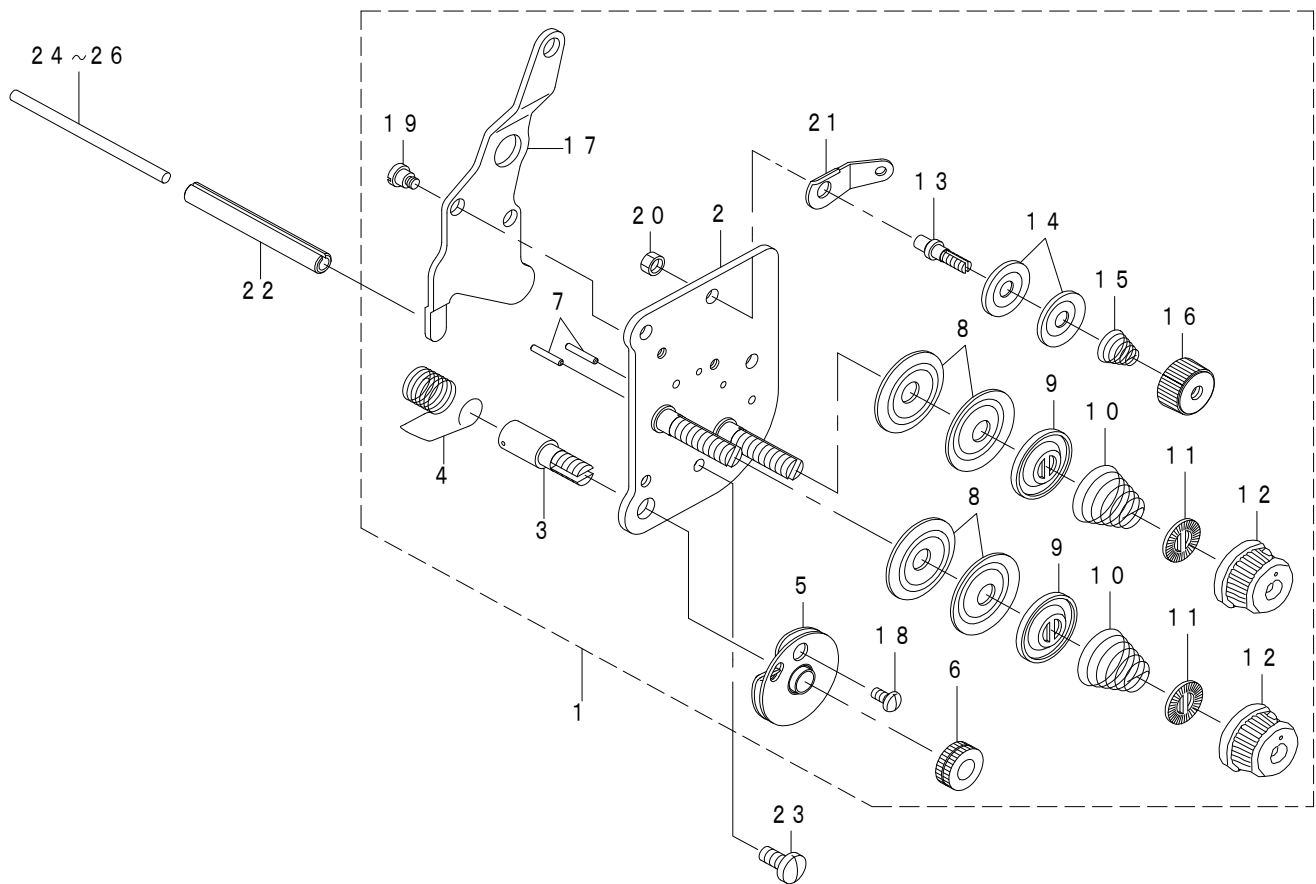

REF.NO	NOTE	PART NO	DESCRIPTION	品名	Qty
1		401-03925	THREAD TENSION ASM.	糸調子(組)	1
2		214-41050	TENSION POST COMPL.	イトチョウシ (ケツゴウ)	(1)
3		103-20109	SCREW STUD	イトトリバネジク	(1)
4		B3128-520-000	TENSION SPRING	イトトリバネ	(1)
5		B3137-051-0A0	TAKE-UP SPRING GUIDE DISC ASM.	イトトリバネ アンナイザラ クミ	(1)
6		B3125-012-000	THREAD TENSION NUT	イトチヨウシ ナット	(1)
7		226-18201	TENSION RELEASE PIN A	イトユルメピン (A)	(2)
8		131-38201	THREAD TENSION DISK	糸調子皿	(4)
9		226-17906	THREAD TENSION DISK PRESSER	イトチョウシサラオサエ	(2)
10		B3129-526-000	TENSION SPRING (1.2)	イトチヨウシ バネ (1. 2)	(2)
11		229-21407	ROTATION STOPPER	糸調子皿回転止め	(2)
12		229-21308	THREAD TENSION NUT	糸調子ナット	(2)
13		101-24204	THREAD TENSION POST A	ダイ1イトチヨウシポー A	(1)
14		107-41106	FIRST THREAD TENSION PLATE	ダイイチイトチョウシサラ	(2)
15		229-45505	THREAD TENSION SPRING	第一糸調子ばね	(1)
16		229-45703	THREAD TENSION NUT	第一糸調子ナット	(1)
17		214-41100	TENSION RELEASE PLATE	イトユルメイタ	(1)
18		SS-4080620-TP	SCREW 1/8-44 L=6	なべねじ 1/8-44 L=6	(1)
19		SD-0470281-SP	HINGE SCREW D=4.7 H=2.8	ダンネジ D=4.7 H=2.8	(2)
20		NS-6110310-SP	NUT 11/64-40	ロツカクナット 11/64-40	(1)
21		D3162-555-B00	THREAD GUIDE	イトユルメオシボウ	(1)
22		PS-0600502-KP	SPRING PIN	スプリングピン	1
23		SS-7110910-TP	SCREW 11/64-40 L=8.5	マルヒラネジ 11/64-40 L=8.5	2
24	#01	213-48206	TENSION RELEASE BAR	イトユルメオシボウ	1
25	#01	103-21107	TENSION RELEASE BAR	イトユルメ オシポー	1
26		230-06406	TENSION RELEASE BAR	イトユルメオシボウ	1
		NOTE(注記)	#01....SELECTIVE PARTS	選択部品	

## 8. LOWER THREAD WINDER MECHANISM COMPONENTS

下糸巻き装置関係

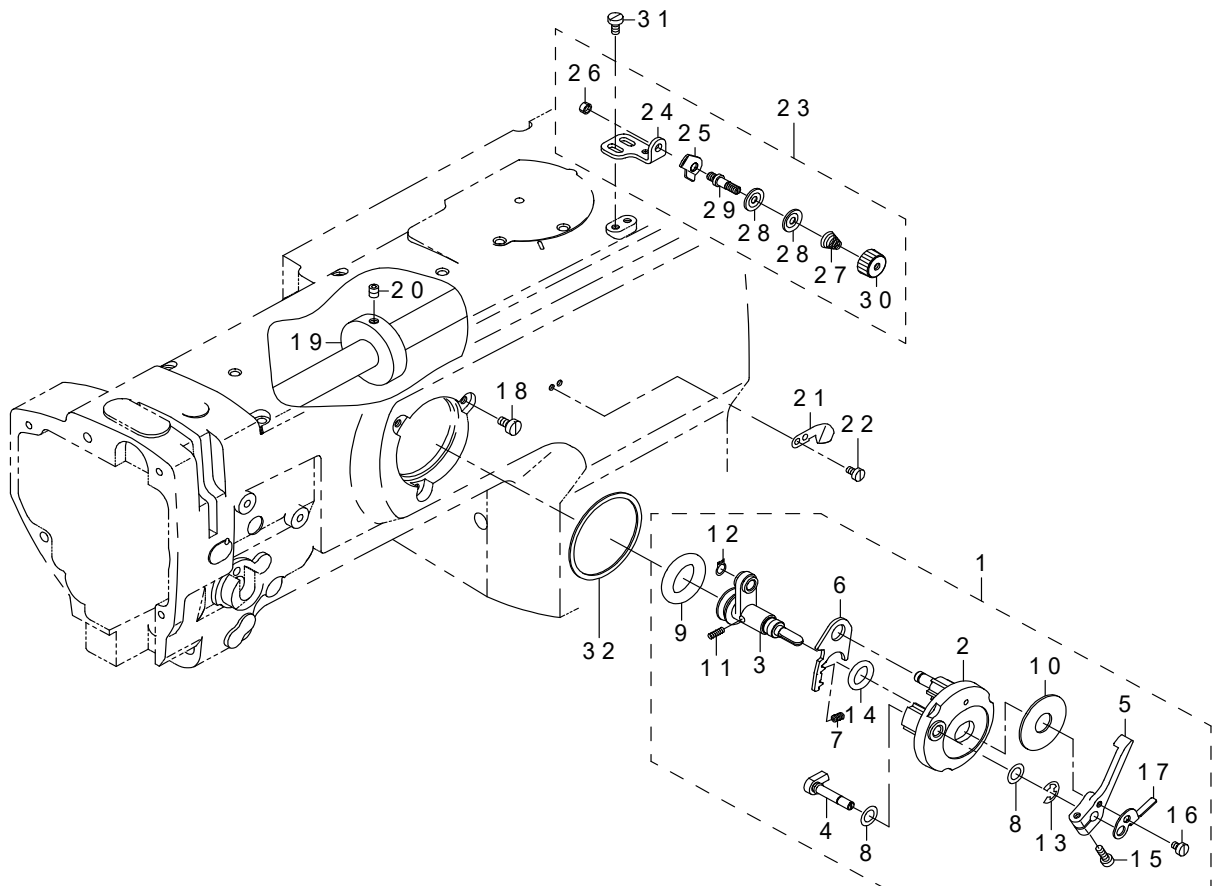

REF.NO	NOTE	PART NO	DESCRIPTION	品名	Qty
1		213-57967	BOBBIN DEVICE ASM.	イトマキソウチ (クミ)	1
2		225-37658	BOBBIN FITTING BASIS COMPL.	イトマキトリツケダイ (ケツゴウ)	(1)
3		213-57959	BOBIN SHAFT COMPL.	イトマキジク (ケツゴウ)	(1)
4		225-38151	BOBBIN CAM SHAFT COMPL.	イトマキカムジク (ケツゴウ)	(1)
5		236-36202	BOBBIN LEVER	イトマキレバー	(1)
6		213-56001	ADJUSTING PLATE	イトマキジクダイ チョウセツイタ	(1)
7		B1529-890-00C-A	PRESSUR FOOT SPRING	オサエバネ	(1)
8		106-18304	VERTICAL ROLLER WASHER	ジュウドウ ローラ ワッシャ	(2)
9		A3216-001-00A	RUBBER RING	ゴムワ (ブラック)	(1)
10		B3205-210-000	CUSHION	ボビンザ	(1)
11		B1148-555-000	SPRING	オクリ チョーセツ ピンバネ	(1)
12		RC-0560711-KP	RETAINING RING	Cガタメワ	(1)
13		RE-0500000-K0	E-RING	Eガタメワ 5	(1)
14		RO-0922702-00	RUBBER RING	Oリング	(1)
15		SS-7091410-SP	SCREW 9/64-40 L=13.5	マルヒラネジ 9/64-40 L=13.5	(1)
16		SS-6090520-SP	SCREW 9/64-40 L=5.0	ヒラネジ 9/64-40 L=5	(1)
17		145-12503	BOBBIN ADJUSTING PLATE	イトマキチョウセツイタ	(1)
18		SS-6110810-TP	SCREW 11/64-40 L=8	ヒラネジ 11/64-40 L=8	3
19		107-04807	BOBBIN FRICTION WHEEL	イトマキマサツグルマ	1
20		SM-8050602-TP	SCREW M5 L=6	トメネジ M5 X 0.8 L=6	2
21		105-02300	THREAD CUTTER	イトキリホジイタ	1
22		SS-6090620-SP	SCREW 9/64-40 L=6	ヒラネジ 9/64-40 L=6	2
23		213-55755	LOWER THREAD GUIDE ASM.	シタイトアンナイ (クミ)	1
24		213-55706	FITTING BASE	シタイトアンナイトリツケダイ	(1)
25		D3162-555-B00	THREAD GUIDE	ダイイチ イトチョーシボー アンナイ	(1)
26		NS-6110310-SP	NUT 11/64-40	ロツカクナツト 11/64-40	(1)
27		229-45505	THREAD TENSION SPRING	第一糸調子ばね	(1)
28		401-13092	THREAD TENSION DISK	糸巻き糸調子皿	(2)
29		213-78708	THREAD TENSION POST	第一糸調子棒	(1)
30		229-45703	THREAD TENSION NUT	第一糸調子ナツト	(1)
31		SM-6040800-SP	SCREW	ヒラネジ	2
32		225-38706	PACKING	イトマキトリツケダイパッキン	1

## 9. KNEE LIFTING COMPONENTS

膝上げ関係

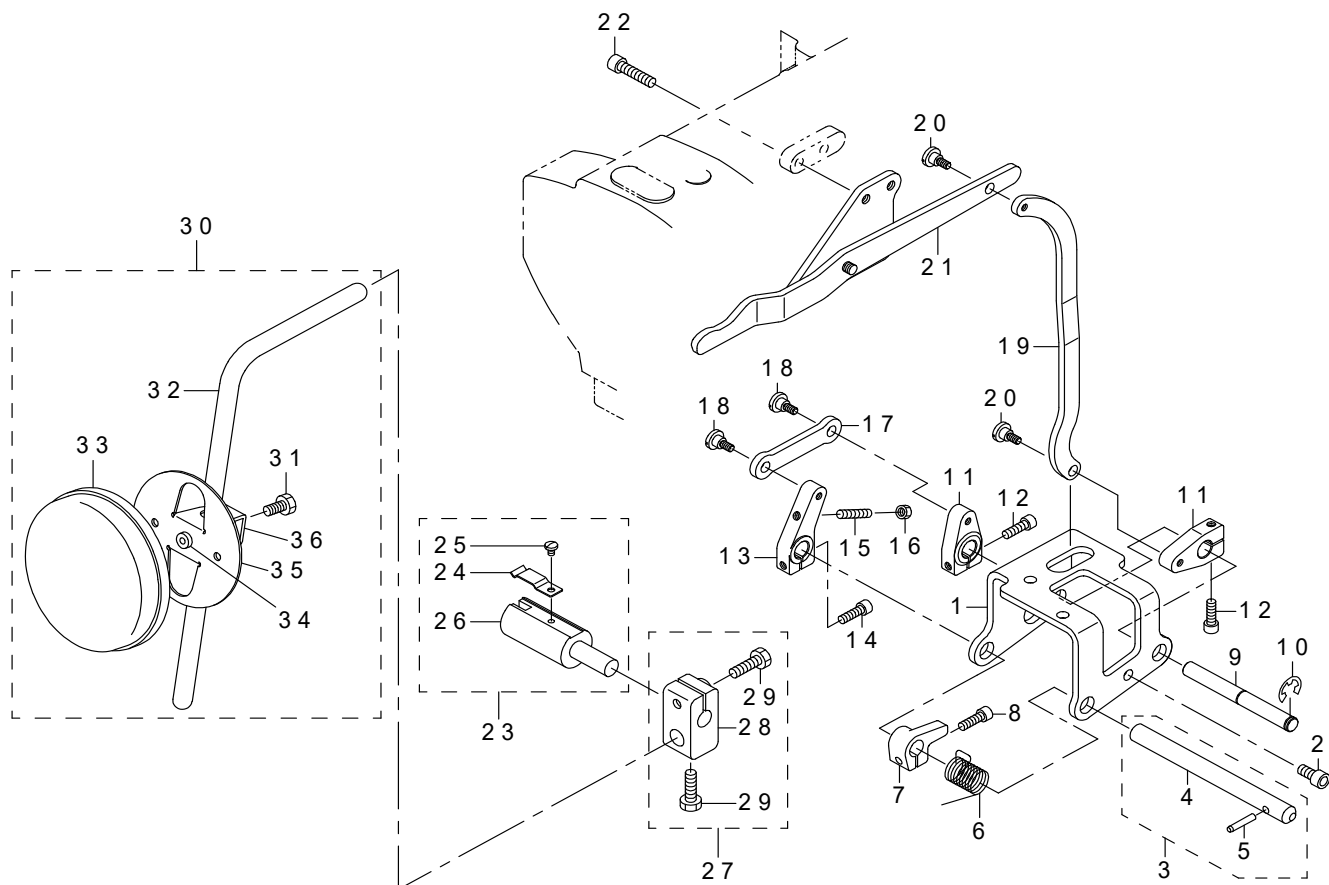

REF.NO	NOTE	PART NO	DESCRIPTION	品名	Qty
1		213-43207	KNEE LIFTER SHAFT BASIS	ヒザアゲジクドタイ	1
2		SM-6061202-TP	SCREW M6 L=12	ロツカクアナボルト M6 L=12	3
3		213-42555	KNEE LIFTER SHAFT A ASM.	ヒザアゲジクA (クミ)	1
4		213-42506	KNEE LIFTER SHAFT A	ヒザアゲジクA	(1)
5		213-42605	KNEE LIFTER SHAFT PIN	ヒザアゲジクピン	(1)
6		213-43702	KNEE LIFTER SHAFT A SPRING	ヒザアゲジクAバネ	1
7		213-43801	KNEE LIFTER SPRING RACK	ヒザアゲバネカケ	1
8		SM-6051602-TP	SCREW M5X0.8 L=16	ロツカクアナボルト M5X0.8 L=16	1
9		213-42704	KNEE LIFTER SHAFT B	ヒザアゲジクB	1
10		RE-0800000-K0	E-SHAPED SNAP RING (8MM)	Eガタトメワ 8	1
11		213-43009	KNEE LIFTER LEVER B	ヒザアゲレバーB	2
12		SM-6052002-TP	SCREW M5 L=20	ロツカクアナボルト M5X0.8 L=20	2
13		213-42803	KNEE LIFTER LEVER A	ヒザアゲレバーA	1
14		SM-6052002-TP	SCREW M5 L=20	ロツカクアナボルト M5X0.8 L=20	1
15		SM-8052502-TP	SCREW M5X0.8 L=25	トメネジ	1
16		NM-6050001-SD	NUT M5X0.8	ロツカクナツト M5X0.8 1シユ	1
17		213-42902	KNEE LIFTER LINK	ヒザアゲリンク	1
18		SD-0700451-TP	HINGE SCREW D=7 H=4.5	ダンネジ D=7 H=4.5	2
19		213-43405	KNEE LIFTER CONNECTING PLATE	ヒザアゲレンケツイタ	1
20		SD-0700451-TP	HINGE SCREW D=7 H=4.5	ダンネジ D=7 H=4.5	2
21		213-43355	KNEE LIFTER LEVER ASM.	ヒザアゲテコ (クミ)	1
22		SM-6062502-TP	SCREW M6 L=25	ロツカクアナボルト M6 L=25	2
23		228-63252	KNEE LIFTER JOINT ASM.	ヒザアゲツギテ (クミ)	1
24		B3428-521-000	PRESSER SPRING	ヒザアゲジク オサエバネ	(1)
25		SS-7090510-SP	SCREW 9/64-40 L=4.6	マルヒラネジ 9/64-40 L=4.6	(1)
26		228-63203	KNEE LIFTER JOINT	ヒザアゲツギテ	(1)
27		229-32453	BRACKET ASM.	ヒザアゲテコトリツケウデ (クミ)	1
28		229-32404	BRACKET	ヒザアゲテコトリツケウデ	(1)
29		229-34707	SCREW	ヒザアゲテコトリツケウデシメネジ	(2)
30		213-43157	KNEE PRESS PLATE ASM.	ヒザアゲイタ (クミ)	1
31		SM-9061203-SE	SCREW M6 L=12	ロツカクボルト M6 L=12	(1)
32		213-43108	KNEE PRESS LEVER	ヒザアゲレバー	(1)
33		229-34509	KNEE PAD PLATE COVER	ヒザアゲイタカバー	(1)
34		229-34400	KNEE PAD PLATE RUBBER	ヒザアゲイタゴム	(1)
35		229-34202	KNEE PAD PLATE	ヒザアゲイタ	(1)
36		229-34301	KNEE PAD PLATE SUPPORT	ヒザアゲイタササエ	(1)

# 10. BELT COVER & OIL RESERVOIR COMPONENTS

ベルトカバー・油受け関係

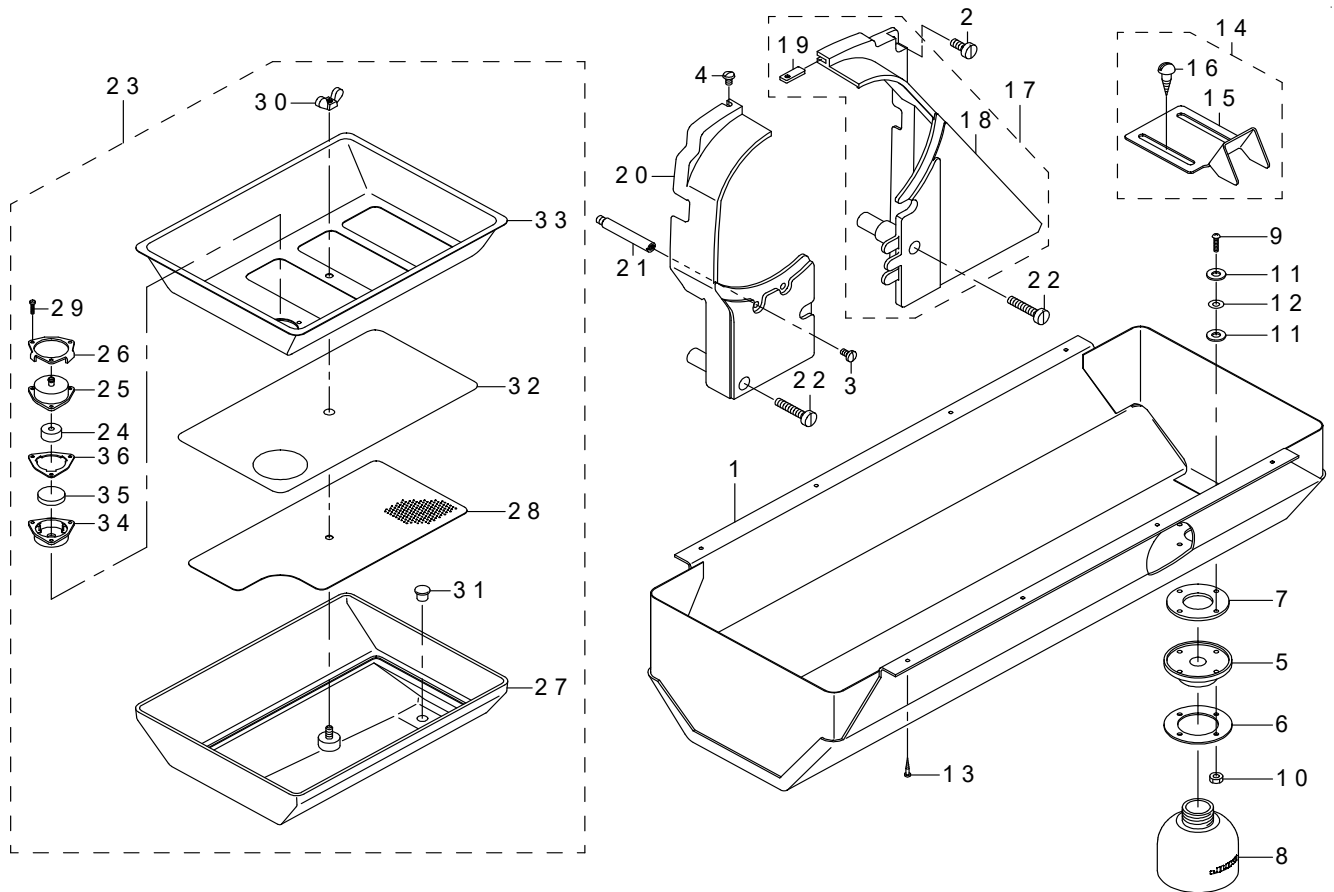

REF.NO	NOTE	PART NO	DESCRIPTION	品名	Qty
1		213-51457	OIL RESERVOIR ASM.	アブラウケ (クミ)	1
2		SS-6151440-SP	SCREW 15/64-28 L=14	ヒラネジ 15/64-28 L=14	1
3		SS-7110840-SP	SCREW 11/64-40 L=7.8	マルヒラネジ 11/64-40 L=7.8	1
4		SS-5110740-TP	SCREW 11/64-40 L=6.5	トラスネジ 11/64-40 L=6.5	1
5		400-25299	OIL POT JOINT	アブラヌキ	1
6		213-79003	OIL MANAGEMENT WASHER	アブラヌキサガネ	1
7		B8112-220-000	OIL SEAL	アブラヌキ オイルシール	1
8		400-25300	OIL POT	アブラビン	1
9		SM-3031401-SE	SCREW M3X0.5 L=14	マルコネジ M3X0.5 L=14	4
10		NM-6030001-SC	NUT M3	ロツカクナット M3X0.5 1シユ	4
11		107-48101	OIL REMOVING SETSCREW PACKING	アブラヌキトメネジパッキン	8
12		WP-0320501-SC	WASHER M3	ヒラザガネ 3.2X7X0.5	4
13		SK-3241601-SC	WOOD SCREW D=2.4 L=16	マルモクネジ D=2.4 L=16	8
14		107-55254	BELT COVER C ASM. (FOR JE)	ベルトカバー-C (JEシヨウ) クミ	1
15		107-55205	BELT COVER C(JE)	ベルトカバー-C (JEシヨウ)	(1)
16	*	SK-3482501-SE	WOOD SCREW D=4.8 L=25	丸木ねじ D=4.8 L=25	(2)
17		213-51150	BELT COVER ASM. (RIGHT)	ベルトカバー (ミギ) クミ	1
18		213-51101	BELT COVER (RIGHT)	ベルトカバー (ミギ)	(1)
19		213-51002	BELT COVER AUXILIARY PLATE	ベルトカバー-ホジョイタ	(1)
20		213-51200	BELT COVER (LEFT)	ベルトカバー (ヒダリ)	1
21		D8232-241-E00	BELT COVER SUPPORT A	ベルトカバー シチユウ A	1
22		SS-6153040-SP	SCREW 15/64-28 L=30	ヒラネジ 15/64-28 L=30	2
23		213-45350	OIL TANK ASM.	オイルタンク (クミ)	1
24		107-27303	FILTER	フィルター	(1)
25		107-27204	FILTER CAP	フィルターキャップ	(1)
26		107-53002	FILTER PLATE	フィルターオサエイタ	(1)
27		213-45301	OIL TANK	オイルタンク	(1)
28		213-46804	COVER(LOWER)	カバー (シタ)	(1)
29		SM-6021000-TP	SCREW	ヒラネジ	(3)
30		NM-9050001-SC	WING NUT M5X0.8	チヨウナット M5X0.8 1シユ	(1)
31		TA-0800704-R0	RUBBER PLUG	トメセン	(1)
32		213-46903	FILTER	フィルタ	(1)
33		213-46705	COVER(REAR)	カバー (ウエ)	(1)
34		213-45509	FILTER CASE	フィルタケース	(1)
35		B8228-125-000	OIL RESERVOIR MAGNET	ジシヤク	(1)
36		107-39209	FILTER PACKING	フィルターパッキン	(1)

# 11. LUBRICATION COMPONENTS

給油関係

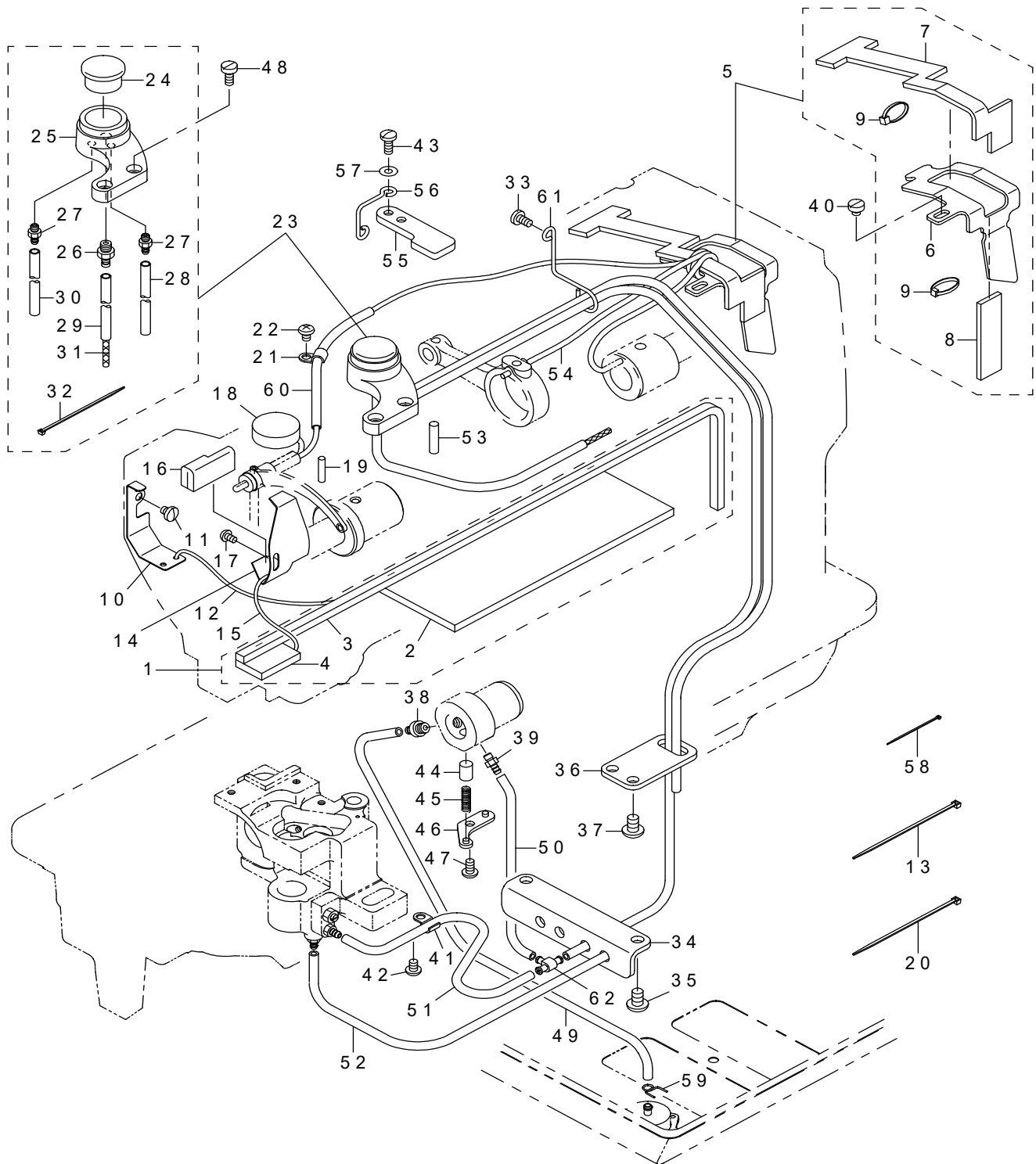

REF.NO	NOTE	PART NO	DESCRIPTION	品名	Qty
1		213-45756	ARM ONCE THROUGH OIL FELT ASM.	アームカンリユウフェルト (クミ)	1
2		213-45707	ARM ONCE THROUGH FELT A	アームカンリユウフェルトA	(1)
3		213-45806	FELT B	アームカンリユウフェルトB	(1)
4		213-45905	FACE ONCE THROUGH FELT	メンブカンリユウフェルト	(1)
5		213-46358	FELT SUPPORT ASM.	フェルトササエ (クミ)	1
6		213-46309	FELT	フェルトササエ	(1)
7		213-46507	FEED CHANGE FELT	オクリヘンカンタイフェルト	(1)
8		213-46408	FELT	カムキュウユフェルト	(1)
9		EA-9500B00-00	CLIP CV-70S	ケツソクバンド 60	(2)
10		213-40708	UPPER FEED OIL BAR PLATE	ウワオクリユボウイタ	1
11		SS-7110510-SP	SCREW 11/64-40 L=5	マルヒラネジ 11/64-40 L=5	1
12		CQ-2020000-00	OIL WICK	ユシン	0.2
13		EA-9500B01-00	CABLE BAND	ソクセンバンド	1
14	*	213-47000	TAKE-UP OIL PLATE	天秤油防板	1
15		CQ-2020000-00	OIL WICK	ユシン	0.25
16		213-47208	TAKE-UP LUBRICATION FELT	デンピンキュウユフェルト	1
17		SS-3090610-SP	SCREW 9/64-40 L=6	マルネジ 9/64-40 L=6	1
18		213-46002	FELT	アームキュウユフェルト	1
19		B1412-051-000	FELT	ハリボーダキ フェルト	1
20		A4078-550-00A	CLIP BAND	ソクセンバンド	1
21		B3538-112-000	OIL RETURN TUBE HOLDER	カンリユウ パイプオサエ	1
22		SS-4110615-SP	SCREW 11/64-40 L=6	ナベコネジ 11/64-40 L=6	1
23		400-51503	ARM OIL TANK ASM.	オイルタンク (クミ)	1
24		B3520-586-000	OIL SIGHT WINDOW	アブラ ノゾキマド	(1)
25		213-45608	ARM OIL TANK	アームオイルタンク	(1)
26		SQ-1110401-MZ	CONNECTING SCREW	チューブレンケツネジ	(1)
27		SQ-1150451-MZ	CONNECTING SCREW	チューブレンケツネジ	(2)
28		236-30007	TUBE	チューブ	(0.5)
29		236-30007	TUBE	チューブ	(0.2)
30		236-30007	TUBE	チューブ	(0.6)
31		CQ-2520000-00	OIL WICK	ユシン	(0.7)
32		EA-9500B01-00	CABLE BAND	ソクセンバンド	(3)
33		SS-7110830-SP	SCREW 11/64-40 L=7.5	マルヒラネジ 11/64-40 L=7.5	1
34		213-45103	LUBRICATION BRACKET	キュウユグチブラケット	1
35		SS-4150915-SP	SCREW 15/64-28 L=9	ナベネジ 15/64-28 L=9	2
36		213-45202	OIL PIPE STAY	オイルパイプステー	1
37		SS-4150915-SP	SCREW 15/64-28 L=9	ナベネジ 15/64-28 L=9	2
38		400-64409	CONNECTION SCREW ASM.	パイブレンケツネジ (クミ)	1
39		SQ-1110401-MZ	CONNECTING SCREW	チューブレンケツネジ	1
40		SS-6110480-SP	SCREW 11/64-40 L=4.3	ヒラネジ 11/64-40 L=4.3	1
41		B3538-112-000	OIL RETURN TUBE HOLDER	カンリユウ パイプオサエ	1
42		SS-4110615-SP	SCREW 11/64-40 L=6	ナベコネジ 11/64-40 L=6	1
43		SS-7111120-TP	SCREW	マルヒラネジ	2
44		B3534-155-000	PLUNGER	プランジャー	1
45		B1214-038-000	PLUNGER SPRING	プランジャー オサエバネ	1
46		B3524-552-000	PLUNGER THRUST PLATE	プランジャー オサエカナダ	1
47		SS-4110815-SP	SCREW 11/64-40 L=8	ナベネジ 11/64-40 L=8	1
48		SS-6111010-TP	SCREW 11/64-40 L=9.5	平ねじ 11/64-40 L=9.5	2
49		236-30007	TUBE	チューブ	0.36
50		236-30007	TUBE	チューブ	0.16
51		236-30007	TUBE	チューブ	0.22
52		236-30007	TUBE	チューブ	0.35
53		PS-0500202-KP	SPRING PIN 5X20	スプリングピン 5.0X20	1
54		CQ-2020000-00	OIL WICK	ユシン	0.2
55		213-39700	UPPER FEED STOPPER PLATE (B)	ウワオクリストッパイタ (B)	1
56		226-20504	OIL WICK HOLDER	メンブキュウユユシンササエ	1
57		WP-0450801-SD	WASHER 4.5X10X0.8	ヒラザガネ 4.5X10X0.8	1
58		EA-9500B01-00	CABLE BAND	ソクセンバンド	10
59		101-26803	OIL TUBE HOLDER	パイブドメ	1
60		BT-0600402-EA	OIL TUBE	チューブ	0.12
61		213-46606	PIPE SUPPORT	パイプササエ	1
62		137-65607	OIL CONNEX. ARM	キュウユ レンケツウデ	1

## 12. ACCESSORIES PARTS COMPONENTS

付属品関係

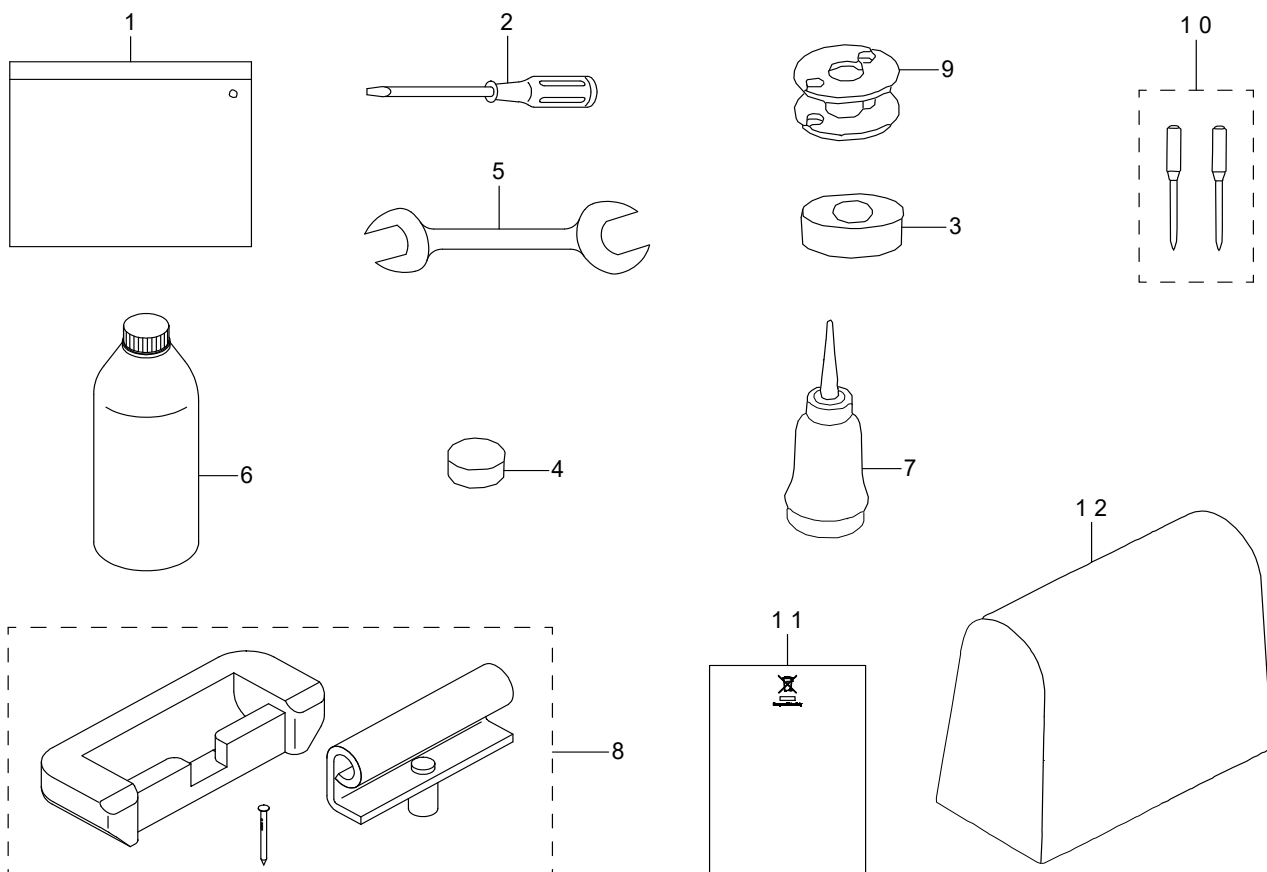

REF.NO	NOTE	PART NO	DESCRIPTION	品名	Qty
1		214-13158	ACCESSORY BAG ASM.	フソクヒンバッグ (クミ)	1
2		229-33006	SCREW DRIVER LARGE	ドライバー (タイ)	1
3		B8209-012-000	RUBBER CUSHION	トープ ササエゴム	4
4		B8206-012-000	FELT CUSHION	トープ クツシヨン	4
5		B9113-012-000	WRENCH (9X10)	リヨ-グチ スパナ (シヨ-)	1
6		MDF-RX2700C0	NEW DEFRIX OIL NO.2(700CC)	デフレックスオイルNO. 2 (700CC)	1
7		J1067-000-000	OILER	アブラサシ	1
8		214-13257	RUBBER HINGE ASM.	ラバーヒンジ (クミ)	1
9		B9117-563-000	BOBBIN	ボビン	1
10		M1351-7B1-602	NEEDLE 135X17 #160-2	針 135X17 #160-2本入	1
11	#01	CM-6001002-01	WEEE INFORMATION SHEET	WEEE インフォメ-ション シ-ト	1
12		229-33303	VINYL COVER	トウブビニ-ルカバー	1
		NOTE(注記)	#01....FOR JE	JE 用	

### 13. THREAD STAND COMPONENTS

糸立て装置関係

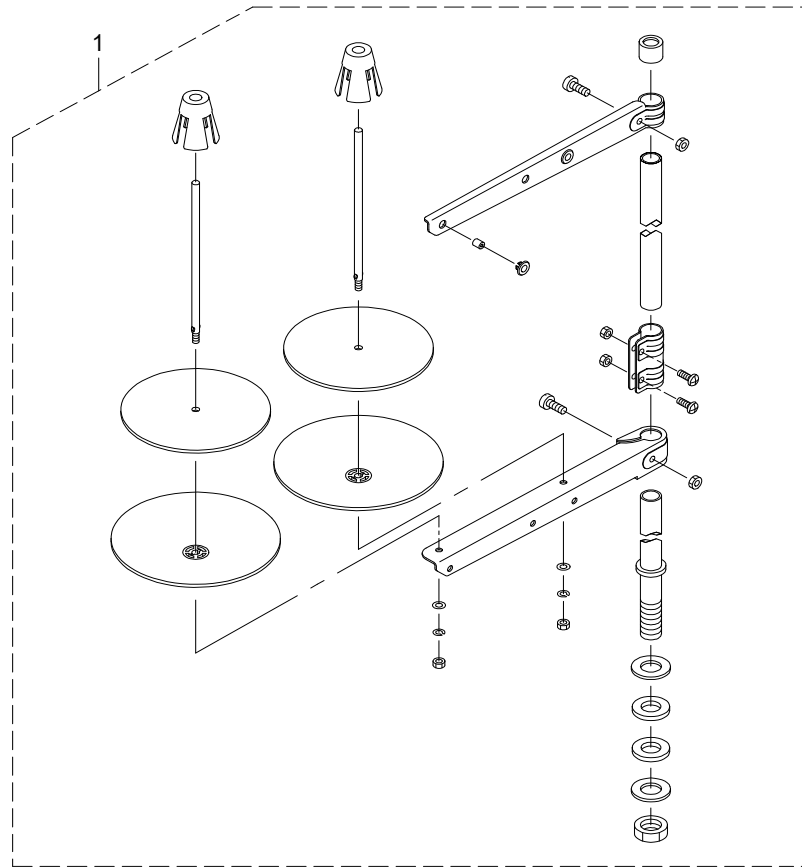

REF.NO	NOTE	PART NO	DESCRIPTION	品名	Qty
1		400-96354	THREAD STAND ASM.	糸立装置 (組)	1



# 14. AUTOMATIC BACK COMPONENTS (OPTIONAL PARTS)

自動バック関係 (オプション部品)

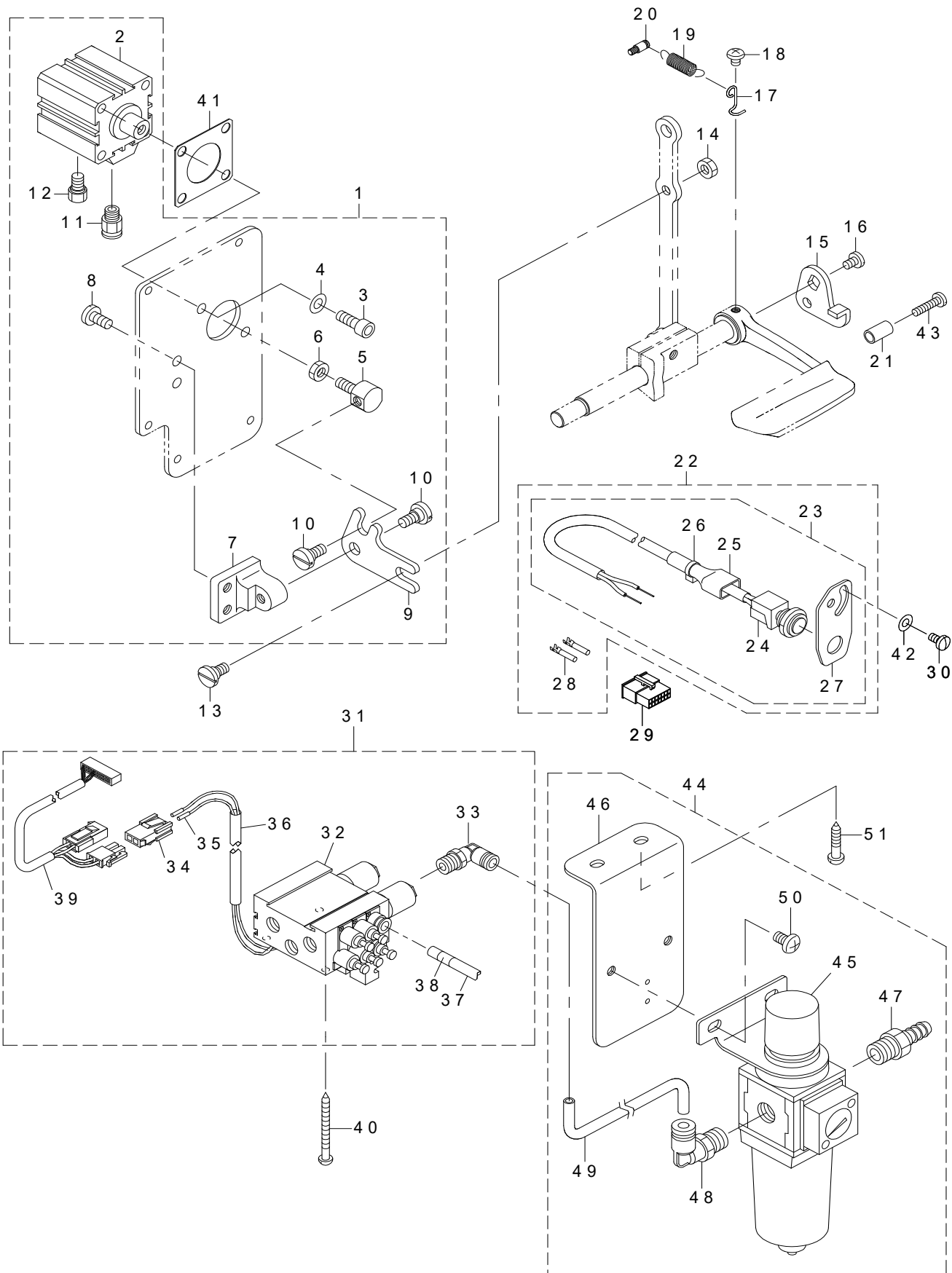

REF.NO	NOTE	PART NO	DESCRIPTION	品名	Qty
1		213-48958	WINDOW PLATE ASM.	マドイタクミ (ジドウバツクソウチツキ)	1
2		PA-3201502-00	JIG CYLINDER	ジグシリンダ	(1)
3		SM-6061602-TP	SCREW M6 L=16	ロツカクアナボルト	(2)
4		WP-0641601-SD	WASHER M6	ヒラザガネ ミガキマル M6	(2)
5		213-48602	CYLINDER CONNECTING SCREW	シリンダーレンケツネジ	(1)
6		NM-6060003-SC	NUT M6	ロツカクナツト M6	(1)
7		213-48503	FITTING BASE	ギャクオクリリンクトリツケダイ	(1)
8		SS-7151210-SP	SCREW 15/64-28 L=12	マルヒラネジ 15/64-28 L=12	(2)
9		213-48701	BACKWARD FEED LINK	ギャクオクリリンク	(1)
10		SD-0800352-SP	HINGE SCREW D=8 H=3.5	ダンネジ D=8 H=3.5	(2)
11		PJ-3010651-04	HALF UNION	ストレート	(1)
12		PX-0151010-00	MUFFLER	マフラ	(1)
13		SD-0800402-TP	HINGE SCREW D=8 H=4	ダンネジ D=8 H=4	1
14		NS-6150430-SP	NUT 15/64-28	ロツカクナツト 15/64-28	1
15		226-56102	REVERSE FEED LINK (1)	ギャクオクリリンク (1)	1
16		SS-7120760-SP	SCREW 3/16-28 L=7.0	マルヒラネジ 3/16-28 L=7	1
17		226-56003	SPRING SUSPENSION	レバーバネカケ	1
18		SS-4120615-SP	SCREW 3/16-28 L=6	ナベネジ 3/16-28 L=6	1
19		262-26209	SPRING	イトキリホジョカムモジバネ	1
20		400-23289	SPRING SUSPENSION	逆送りリバーばね掛け	1
21		229-52501	BACK LEVER STOPPER	バツクレバーストツパー	1
22		400-56366	BT SWITCH C ASM.	タッチバックスイッチ (C) クミ	1
23		400-56365	BT SWITCH B ASM.	タッチバックスイッチ (B) クミ	(1)
24		400-56364	BT SWITCH A ASM.	タッチバックスイッチ (A) クミ	(1)
25		GTS-01037000	CONNECTOR COVER	コネクタカバー	(1)
26		EA-9500B01-00	CABLE BAND	ソクセンバンド	(1)
27		213-88608	SWITCH FITTING PLATE	スイッチトリツケイタ	(1)
28		HK-0346400-0A	TERMINAL FEMALE	メスターミナル バラ	(2)
29		HK-0346101-40	HOUSING 14P	ハウジング 14P	1
30		SS-7110840-SP	SCREW 11/64-40 L=7.8	マルヒラネジ 11/64-40 L=7.8	2
31		401-07488	AIR APPARATUS ASM.	エアー装置 (組)	1
32		401-05335	ELECTROMAGNETIC VALVE (F)	電磁弁 (F)	(1)
33		GAK-29001000	SOLENOID VALVE MOUNTING PLATE	デンジベン トリツケイタ	(1)
34		HK-0346200-20	2P PLUG	プラグ 2P	(1)
35		HK-0346300-0A	TERMINAL	オスターミナル バラ	(2)
36		GAK-A1503000	INSULATION TUBE	ゼツエンチューブ	(1)
37		BT-0600401-EB	TUBE	チューブ	(1.3)
38		HX-0029500-00	WIRE MARK(1)	ワイヤーマーク (1)	(4)
39		401-05811	CORD ASM.	コード組	(1)
40		SK-3385001-SE	WOOD SCREW D=3.8 L=50	丸木ねじ D=3.8 L=50	4
41		213-49105	CYLINDER PACKING	シリンダパッキン	1
42		WP-0501016-SD	WASHER 5X10.5X1	ヒラザガネ 5X10.5X1	2
43		SS-7111810-SP	SCREW 11/64-40 L=18	マルヒラネジ 11/64-40 L=18	1
44		400-38722	FILTER REGULATAR ASM.	フィルタレギュレータ (クミ)	1
45		PF-0552170-A0	FILTER REGULATOR	フィルタレギュレータ	(1)
46		400-38723	FILTER REGULATOR MOUNTING PLATE	フィルタレギュレータトリツケイタ	(1)
47		401-07618	NIPPLE	継手	(1)
48		GAK-29009000	ELBOW	クイツクツギテ A (エルボ)	(1)
49		BT-0600401-EB	TUBE	チューブ	(0.28)
50		SM-4061001-SB	SCREW M6 L=10	ナベコネジ M6 L=10	(2)
51		SK-3482501-SE	WOOD SCREW D=4.8 L=25	マルモクネジ D=4.8 L=25	2

# 15. AUTOMATIC PRESSER LIFTING MECHANISM COMPONENTS (OPTIONAL PARTS)

自動押え上げ装置関係 (オプション部品)

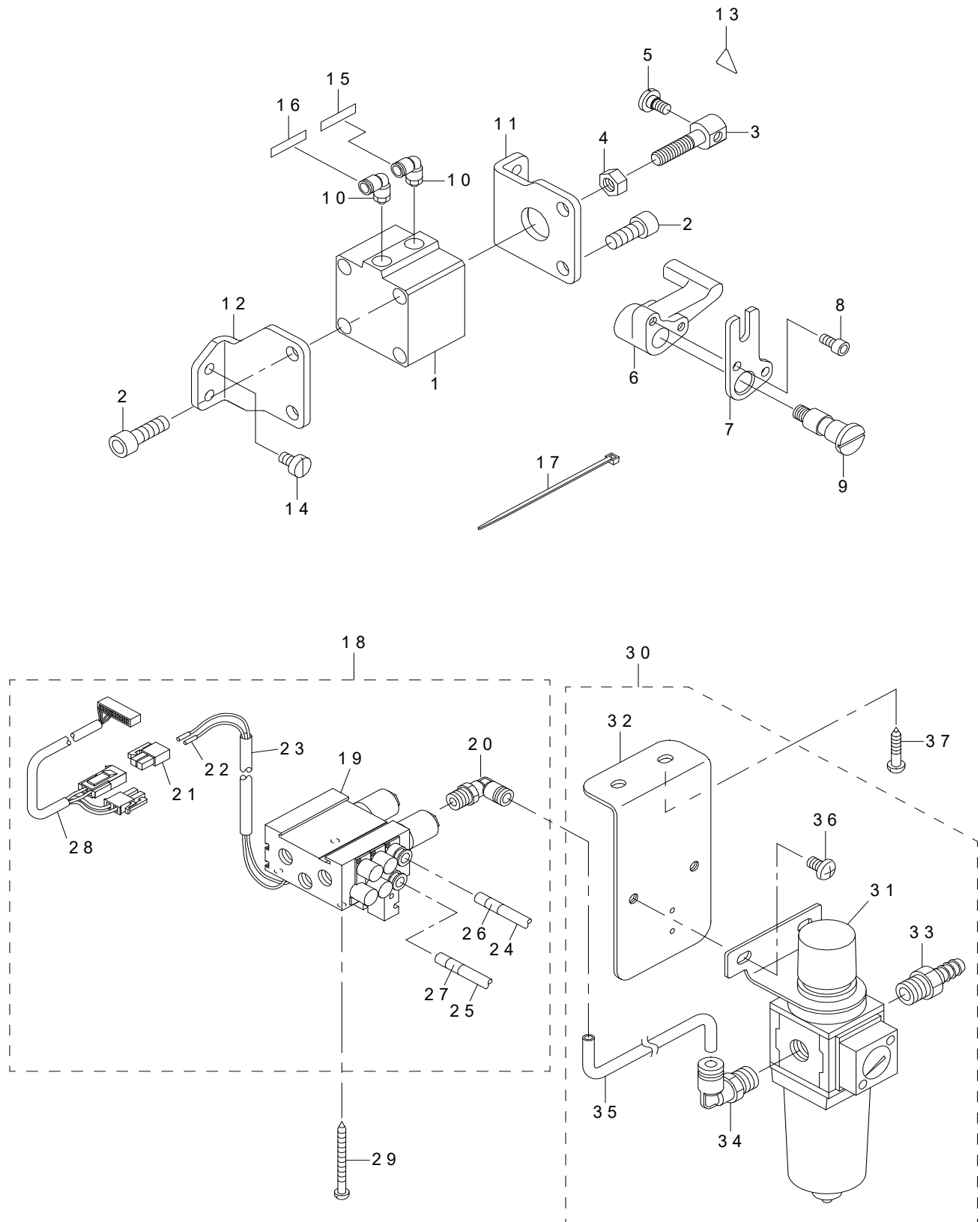

REF.NO	NOTE	PART NO	DESCRIPTION	品名	Qty
1		PA-4001501-00	AIR CYLINDER	エアシリンダ	1
2		SM-6082002-TP	SCREW M8 L=20	ロツカクアナボルト	4
3		213-56506	CYLINDER CONNECTING SCREW	シリンダレンケツネジ	1
4		NM-6080001-SE	NUT M8	ロツカクナツト M8 1シユ	1
5		SD-0720331-SP	HINGE SCREW D=7.24 H=3.3	ダンネジ D=7.24 H=3.3	1
6		213-56605	LEVER A	ジドウオサエアゲレバーA	1
7		213-56803	LEVER B	ジドウオサエアゲレバーB	1
8		SM-6051002-TP	SCREW M5X0.8 L=10	ロツカクアナボルト M5X0.8 L=10	2
9		213-56704	SHAFT	ジドウオサエアゲレバーク	1
10		PJ-3040651-01	ELBOW UNION 6XPT1/8	エルボユニオン 6XPT1/8	2
11		213-56308	CYLINDER STAY(FRONT)	シリンダステイ (マエ)	1
12		213-56407	CYLINDER STAY(REAR)	シリンダステイ (ウシロ)	1
13		CM-3002000-01	ATTENTION SEAL	ユビケガチュウイシール (16)	1
14		SS-6151040-SP	SCREW 15/64-28 L=10	ヒラネジ 15/64-28 L=10	4
15		HX-0029500-00	WIRE MARK(1)	ワイヤーマーク (1)	1
16		HX-0029500-0A	WIRE MARK(2)	ワイヤーマーク (2)	1
17		EA-9500B01-00	CABLE BAND	ソクセンバンド	3
18		401-03003	AIR APPARATUS(P)ASM.	エア装置 (P) (組)	1
19		400-38904	MAGNETIC VALVE(P)	デンジベン (P)	(1)
20		GAK-29010000	ELBOW B	クイツクツギテB (エルボ)	(1)
21		HK-0346100-20	2-POLE NYLON PLUG	ハウジング 2P	(1)
22		HK-0346400-0A	TERMINAL FEMALE	メスターミナル バラ	(2)
23		GAK-A1503000	INSULATION TUBE	ゼツエンチューブ	(1)
24		BT-0600401-EB	TUBE	チューブ	(1.3)
25		BT-0600401-EB	TUBE	チューブ	(1.3)
26		HX-0029500-0A	WIRE MARK(2)	ワイヤーマーク (2)	(4)
27		HX-0029500-0B	WIRE MARK(3)	ワイヤーマーク (3)	(4)
28		401-05811	CORD ASM.	コード組	(1)
29		SK-3385001-SE	WOOD SCREW D=3.8 L=50	丸木ねじ D=3.8 L=50	4
30		400-38722	FILTER REGULATAR ASM.	フィルタレギュレータ (クミ)	1
31		PF-0552170-A0	FILTER REGULATOR	フィルタレギュレータ	(1)
32		400-38723	FILTER REGULATOR MOUNTING PLATE	フィルタレギュレータトリツケイタ	(1)
33		401-07618	NIPPLE	継手	(1)
34		GAK-29009000	ELBOW	クイツクツギテA (エルボ)	(1)
35		BT-0600401-EB	TUBE	チューブ	(0.28)
36		SM-4061001-SB	SCREW M6 L=10	チベコネジ M6 L=10	(2)
37		SK-3482501-SE	WOOD SCREW D=4.8 L=25	マルモクネジ D=4.8 L=25	2

## 16. OPTIONAL PARTS (ADDITIONAL SPRING FOR PRESSER BAR) COMPONENTS

オプション部品（二重コイルばね）関係

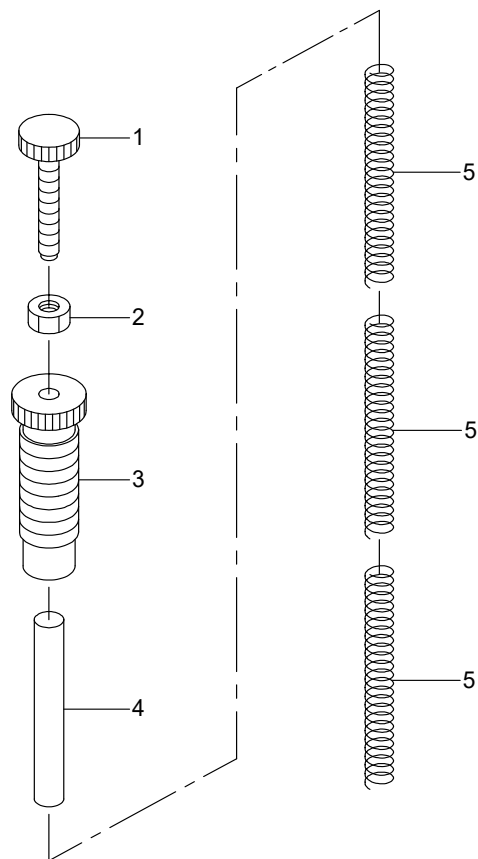

REF.NO	NOTE	PART NO	DESCRIPTION	品名	Qty
1		210-06507	ADJUST SCREW B	オサエチョウセツネジ B	1
2		NS-6110530-SP	NUT 11/64-40	ロツカクナツト 11/64-40	1
3		210-06408	ADJUST SCREW A	オサエチョウセツネジ A	1
4		213-42407	GUIDE SHAFT	パネササエジク	1
5		210-06002	ADJUST SPRING B	オサエチョウセツバネ B	3

## 17. SUSPENSION SQUARE (OPTION) COMPONENTS



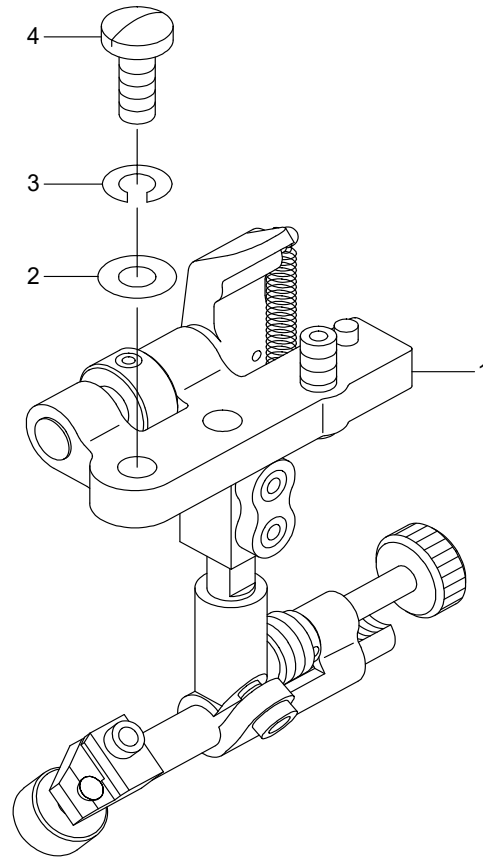















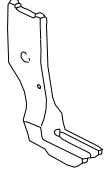

吊り定規 (オプション) 関係

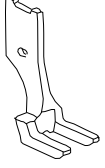

REF.NO	NOTE	PART NO	DESCRIPTION	品名	Qty
1		MAH-152010A0	RULER	ツリジヨウギ (クミ)	1
2		WP-0621016-SD	WASHER 6.2X13X1	ヒラザガネ 6.2X13X1	2
3		WS-0610002-KN	SPRING WASHER 6.1X12.2X1.5	バネザガネ M6	2
4		SS-7151610-SP	SCREW 15/64-28 L=16	マルヒラネジ 15/64-28 L=16	2

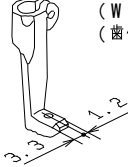
### 18. OPTIONAL PARTS COMPONENTS (1)

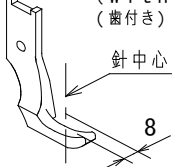
#### オプション部品関係 (1)

Item	Walking foot		Item	Presser foot						
	品名	中足		品名	外足					
For piping パイピング用	 (Commonly used for every size of presser foot) (各サイズ共用)		 		Ref. No.	Part No.	Size (mm)	Ref. No.	Part No.	
					1	B1478-245-000	4.4mm (5/32)	12	B1530-245-0AC	
							4.8mm (3/16)	13	B1530-245-0AD	
							6.4mm (1/4)	14	B1530-245-0AF	
							7.9mm (5/16)	15	B1530-245-0AH	
							9.5mm (3/8)	16	B1530-245-0AK	
	 		 		Size (mm)	Ref. No.	Part No.	Size (mm)	Ref. No.	Part No.
					4.4mm (5/32)	2	B1478-245-000	4.4mm (5/32)	17	B1531-245-0AC
					4.8mm (3/16)	3	B1479-245-00D	4.8mm (3/16)	18	B1531-245-0AD
					6.4mm (1/4)	4	B1479-245-00F	6.4mm (1/4)	19	B1531-245-0AF
7.9mm (5/16)					5	B1479-245-00H	7.9mm (5/16)	20	B1531-245-0AH	
9.5mm (3/8)							9.5mm (3/8)			
 		 		Size (mm)	Ref. No.	Part No.	Size (mm)	Ref. No.	Part No.	
				4.4mm (5/32)	6	B1474-245-00C	4.4mm (5/32)	21	B1527-245-0AC	
				4.8mm (3/16)	7	B1474-245-00D	4.8mm (3/16)	22	B1527-245-0AD	
				6.4mm (1/4)	8	B1474-245-00F	6.4mm (1/4)	23	B1527-245-0AF	
				7.9mm (5/16)	9	B1474-245-00H	7.9mm (5/16)	24	B1527-245-0AH	
				9.5mm (3/8)	10	B1474-245-00K	9.5mm (3/8)	25	B1527-245-0AK	
 (With teeth) (歯付き)		 (With teeth) (歯付き)		Ref. No.	Part No.	Ref. No.	Part No.			
				11	103-38309	26	B1525-563-SA0			

REF.NO	NOTE	PART NO	DESCRIPTION	品名	Qty
1		B1478-245-000	INNER PRESSER	ナカオサエ	1
2		B1478-245-000	INNER PRESSER	ナカオサエ	1
3		B1479-245-00D	CENTER PRESSER FOOT 3/16	バックカットナカオサエ 3/16	1
4		B1479-245-00F	BACK CUT INNER PRESSER 1/4	バックカットナカオサエ 1/4	1
5		B1479-245-00H	BACK CUT INNER PRESSER 5/16	バックカットナカオサエ 5/16	1
6		B1474-245-00C	INNER PRESSER 5/32	ナカオサエ (ハツキ) 5/32	1
7		B1474-245-00D	INNER PRESSER (BLADE) 3/16	ナカオサエ (ハツキ) 3/16	1
8		B1474-245-00F	WALKING FOOT F	ナカオサエ (ハツキ) 1/4	1
9		B1474-245-00H	INNER PRESSER 5/16	ナカオサエ (ハツキ) 5/16	1
10		B1474-245-00K	CENTER PRESSER FOOT 3/8	ナカオサエ (ハツキ) 3/8	1
11		103-38309	UPPER FEED FOOT	ウワオクリアシ	1
12		B1530-245-0AC	OUTER PRESSER ASM. 5/32	ソトオサエ (5/32) クミ	1
13		B1530-245-0AD	OUTER PRESSER FOOT ASM. 3/16.	ソトオサエ (3/16) クミ	1
14		B1530-245-0AF	OUTER PRESSER FOOT 1/4 ASM.	ソトオサエ (1/4) クミ	1
15		B1530-245-0AH	OUTER PRESSER FOOT ASM. (5/16)	ソトオサエ (5/16) クミ	1
16		B1530-245-0AK	OUTER PRESSER FOOT ASM. (3/8)	ソトオサエ (3/8) クミ	1
17		B1531-245-0AC	OUTER PRESSER FOOT ASM. (5/32)	バックカットソトオサエ (5/32) クミ	1
18		B1531-245-0AD	OUTER PRESSER FOOT ASM. 3/16	バックカットソトオサエ (3/16) クミ	1
19		B1531-245-0AF	OUTER PRESSER ASM. 1/4	ソトオサエ (1/4) クミ	1
20		B1531-245-0AH	FEEDING FRAME 5/16 ASM.	ソトオサエ (5/16) クミ	1
21		B1527-245-0AC	OUTER PRESSER FOOT ASM. 5/32	ソトオサエ (クミ) 5/32	1
22		B1527-245-0AD	FEEDING FRAME 3/16 ASM.	ソトオサエ (クミ) 3/16	1
23		B1527-245-0AF	OUTER PRESSER ASM. 1/4	ソトオサエ (クミ) 1/4	1
24		B1527-245-0AH	OUTER PRESSER FOOT ASM. 5/16	ソトオサエ (クミ) 5/16	1
25		B1527-245-0AK	OUTER PRESSER FOOT ASM. 3/8	ソトオサエ (クミ) 3/8	1
26		B1525-563-SA0	PRESSER FOOT ASM.	オサエアシ (クミ)	1



## 19. OPTIONAL PARTS COMPONENTS (2)

### オプション部品関係 (2)

Item 品名	Walking foot 中足	Presser foot 外足
Ref. No.	1	7
Part No.	MAQ-09307000	MAQ-093080A0
		/
Ref. No.	2	
Part No.	MAN-10452000	
Ref. No.	3	8
Part No.	B1476-245-00A	B1529-245-0AA
Ref. No.	4	9
Part No.	103-25306	103-25157
Ref. No.	5	10
Part No.	103-26205	103-26304
Ref. No.	6	11
Part No.	B1470-245-000	B1524-245-0A0

Item 品名	Throat plate 針板	Feed dog 送り歯
Ref. No.	12	14
Part No.	B1109-562-A00	B1613-562-A00
Ref. No.	13	15
Part No.	B1109-563-C00	B1613-563-C00

Item 品名	Feed driving eccentric 上下送りカム
Ref. No.	16
Part No.	B1840-051-000
Ref. No.	17
Part No.	213-78104

REF.NO	NOTE	PART NO	DESCRIPTION	品名	Qty
1		MAQ-09307000	WALKING FOOT	ウワオクリアシ	1
2		MAN-10452000	UPPER FEED FOOT	ウエオクリアシ	1
3		B1476-245-00A	INNER PRESSER	ナカオサエ	1
4		103-25306	WALKING FOOT	ウワオクリアシ	1
5		103-26205	UPPER FEED FOOT	ウエオクリアシ (B&Wムケ)	1
6		B1470-245-000	WALKING FOOT	ウワオクリアシ	1
7		MAQ-093080A0	PRESSER FOOT ASM.	オサエアシ (クミ)	1
8		B1529-245-0AA	OUTER PRESSER FOOT ASM. RIGHT	ソトオサエ (ミギカタアシ) クミ	1
9		103-25157	PRESSER FOOT ASM.	オサエアシ (クミ)	1
10		103-26304	PRESSER FOOT	オサエアシ (B&Wムケ)	1
11		B1524-245-0A0	PRESSER FOOT ASM.	オサエアシクミ	1
12		B1109-562-A00	THROAT PLATE (WIDE)	ハリイタ (ハバヒロ)	1
13		B1109-563-C00	THROAT PLATE	バインダーヨウハリイタ	1
14		B1613-562-A00	FEED (WIDE)	オクリ (ハバヒロ)	1
15		B1613-563-C00	FEED DOG C	バインダーヨウオクリ	1
16		B1840-051-000	FEED DRIVING ECCENTRIC	ジヨーゲ オクリカム	1
17		213-78104	FEED DRIVING ECCENTRIC	ジョウゲオクリカム	1

## 20. LIST FOR INFORMATION OF CHANGE

### 変更情報リスト

As to the place changed, refer to the corresponding Rev. No.  
 When previous parts (Obsolated part) and new parts (Added parts) are  
 not interchangeable with each other:

In this case, even obsolated parts (D.) can be ordered with the  
 obsolated part number, so select the parts with changed dates and  
 place your orders.

変更箇所は、該当 Rev. No. 版をご参照ください。

部品の互換性がない変更の場合は、削除された品番でも、ご注文できます。

No. 1362-08...Rev. No.

\* A : Added parts 追加部品 / D : Obsolated parts 削除部品 / E : Erratum 訂正

*	Rev. No.	Page 頁	Ref. No.	Parts No. 品番	*	Rev. No.	Page 頁	Ref. No.	Parts No. 品番
	D 07	4	3	B1905-563-000		A 08	4	3	213-33208
	A 08	4	6	B1907-051-000		A 08	4	6	213-33307
						A 08	4	30	402-41375
	D 07	8	17	B1414-555-000		A 08	8	17	400-90058
	D 07	8	21	B1414-555-000		A 08	8	21	400-90058
	D 07	16	16	SK-3482500-SC		A 08	16	16	SK-3482501-SE
	D 07	18	14	B1140-051-000		A 08	18	14	213-47000



## NUMERICAL INDEX OF PARTS

索引

PART NO 品番	PAGE 頁	REF NO	PART NO 品番	PAGE 頁	REF NO	PART NO 品番	PAGE 頁	REF NO	PART NO 品番	PAGE 頁	REF NO
SS-6121860-SP	10	41	TA-1250504-R0	2	15	213-33307	4	6	213-48701	22	9
SS-6151040-SP	24	14	TA-1250504-R0	2	41	213-33406	4	57	213-48958	22	1
SS-6151440-SP	16	2	TA-1450404-R0	2	30	213-33604	12	25	213-49105	22	41
SS-6151780-SP	8	27				213-33901	4	48	213-49204	10	51
SS-6151920-SP	8	30	WP-0320501-SC	16	12	213-34008	4	29	213-49303	10	61
SS-6152440-SP	6	29	WP-0371016-SD	12	11	213-34701	12	15	213-49600	2	38
SS-6153040-SP	12	18	WP-0450801-SD	18	57	213-35104	12	1	213-49709	2	39
SS-6153040-SP	16	22	WP-0482086-SD	8	34	213-36052	10	1	213-50004	8	59
SS-6661110-SP	4	60	WP-0501016-SD	22	42	213-36300	10	54	213-51002	16	19
SS-7080510-TP	6	12	WP-0501046-SC	8	18	213-36607	10	47	213-51101	16	18
SS-7090510-SP	15	25	WP-0621016-SD	10	5	213-36656	10	46	213-51150	16	17
SS-7090520-TP	2	33	WP-0621016-SD	26	2	213-36805	10	40	213-51200	16	20
SS-7090610-SP	10	30	WP-0641601-SD	22	4	213-37209	10	38	213-51457	16	1
SS-7090910-SP	6	9	WP-0650876-SD	10	67	213-37308	10	33	213-53008	4	23
SS-7090910-TP	10	32	WP-0850002-SP	12	19	213-37407	10	26	213-55706	14	24
SS-7091410-SP	14	15	WS-0610002-KN	26	3	213-37506	10	23	213-55755	14	23
SS-7110510-SP	8	20				213-37605	10	35	213-55904	2	6
SS-7110510-SP	18	11	101-09700	12	41	213-37704	10	24	213-56001	14	6
SS-7110710-SP	4	24	101-09809	12	42	213-37803	10	27	213-56308	24	11
SS-7110830-SP	6	17	101-09908	12	16	213-37902	10	31	213-56407	24	12
SS-7110830-SP	18	33	101-10906	12	43	213-38306	10	29	213-56506	24	3
SS-7110840-SP	16	3	101-11003	12	44	213-38603	6	18	213-56605	24	6
SS-7110840-SP	22	30	101-11102	12	13	213-38801	6	20	213-56704	24	9
SS-7110910-TP	6	15	101-11201	12	45	213-38900	6	22	213-56803	24	7
SS-7110910-TP	8	41	101-12407	12	17	213-39007	6	28	213-57959	14	3
SS-7110910-TP	10	25	101-12506	12	46	213-39056	6	27	213-57967	14	1
SS-7110910-TP	13	23	101-12605	12	47	213-39106	4	8	213-64104	10	10
SS-7111120-TP	18	43	101-12704	12	48	213-39304	6	25	213-78104	30	17
SS-7111410-TP	10	11	101-22000	10	64	213-39700	18	55	213-78302	8	5
SS-7111810-SP	12	8	101-24204	13	13	213-40401	8	1	213-78302	10	13
SS-7111810-SP	22	43	101-26803	18	59	213-40500	8	2	213-78500	12	14
SS-7120760-SP	4	54	102-01200	2	42	213-40708	18	10	213-78708	14	29
SS-7120760-SP	22	16	102-05201	10	20	213-40906	8	42	213-78906	10	52
SS-7150740-SP	8	56	103-08609	6	11	213-41151	8	46	213-79003	16	6
SS-7150910-TP	2	19	103-20109	13	3	213-42407	25	4	213-87402	4	25
SS-7151210-SP	22	8	103-21107	13	25	213-42506	15	4	213-87501	4	31
SS-7151610-SP	26	4	103-25157	30	9	213-42555	15	3	213-87600	4	34
SS-7621040-SP	2	7	103-25306	30	4	213-42605	15	5	213-87709	4	33
SS-8110422-TP	12	53	103-26205	30	5	213-42704	15	9	213-87808	4	38
SS-8111010-TP	4	43	103-26304	30	10	213-42803	15	13	213-87907	4	44
SS-8111010-TP	8	31	103-37905	8	55	213-42902	15	17	213-88004	10	59
SS-8150510-TP	12	34	103-38309	28	11	213-43009	15	11	213-88400	6	16
SS-8150710-SP	8	9	105-02300	14	21	213-43108	15	32	213-88608	22	27
SS-8150710-TP	4	58	105-09701	8	22	213-43157	15	30	214-02300	4	27
SS-8150822-TP	4	7	106-18304	14	8	213-43207	15	1	214-05204	6	2
SS-8150822-TP	4	14	107-04807	14	19	213-43355	15	21	214-06103	8	48
SS-8150822-TP	4	62	107-27204	16	25	213-43405	15	19	214-06509	8	28
SS-8150822-TP	10	28	107-27303	16	24	213-43702	15	6	214-06608	8	57
SS-8151150-TP	6	5	107-39209	16	36	213-43801	15	7	214-08505	2	25
SS-8151150-TP	10	14	107-41106	13	14	213-45103	18	34	214-08554	2	24
SS-8151150-TP	12	28	107-48101	16	11	213-45202	18	36	214-13158	19	1
SS-8151150-TP	12	30	107-53002	16	26	213-45301	16	27	214-13257	19	8
SS-8151150-TP	12	31	107-55205	16	15	213-45350	16	23	214-27307	12	26
SS-8151550-SP	4	20	107-55254	16	14	213-45509	16	34	214-37900	8	36
SS-8660530-TP	4	49	131-38201	13	8	213-45608	18	25	214-41050	13	2
SS-8660530-TP	12	27	137-65607	18	62	213-45707	18	2	214-41100	13	17
SS-8660530-TP	12	37	145-12503	14	17	213-45756	18	1	225-37658	14	2
SS-8660610-TP	8	8	179-12106	2	26	213-45806	18	3	225-38151	14	4
SS-8660610-TP	10	19				213-45905	18	4	225-38706	14	32
SS-8660610-TP	10	57	210-06002	25	5	213-46002	18	18	226-02601	2	47
SS-8660612-TP	4	40	210-06408	25	3	213-46309	18	6	226-04300	4	61
SS-8660612-TP	8	3	210-06507	25	1	213-46358	18	5	226-09309	10	15
SS-8660670-SP	12	36	213-31202	2	11	213-46408	18	8	226-09408	10	12
SS-8660810-TP	4	17	213-31301	2	4	213-46507	18	7	226-11701	12	50
SS-8660810-TP	4	22	213-31608	2	18	213-46606	18	61	226-11909	12	51
SS-8660810-TP	12	39	213-31756	2	8	213-46705	16	33	226-17906	13	9
SS-8661030-SP	4	52	213-31806	2	12	213-46804	16	28	226-18201	13	7
SS-9151440-CP	10	4	213-32002	2	13	213-46903	16	32	226-19100	2	43
			213-32200	2	46	213-47000	18	14	226-20504	18	56
TA-0620504-R0	2	50	213-32309	2	16	213-47109	8	13	226-56003	22	17
TA-0750704-R0	2	31	213-32507	4	13	213-47208	18	16	226-56102	22	15
TA-0750704-R0	4	55	213-32705	4	1	213-47406	6	30	228-14909	6	3
TA-0750704-R0	8	10	213-33000	4	2	213-48206	13	24	228-14909	6	32
TA-0800704-R0	16	31	213-33109	4	18	213-48503	22	7	228-63203	15	26
TA-1050504-R0	2	40	213-33208	4	3	213-48602	22	5	228-63252	15	23

NUMERICAL INDEX OF PARTS

索引

PART NO 品番	PAGE 頁	REF NO	PART NO 品番	PAGE 頁	REF NO	PART NO 品番	PAGE 頁	REF NO	PART NO 品番	PAGE 頁	REF NO
228-77609	2	9	401-04367	4	59						
229-01805	2	45	401-05335	22	32						
229-04106	8	7	401-05811	22	39						
229-04106	10	18	401-05811	24	28						
229-04155	8	6	401-07488	22	31						
229-04155	10	17	401-07618	22	47						
229-07604	8	43	401-07618	24	33						
229-11804	10	42	401-08675	2	22						
229-12000	10	44	401-13092	14	28						
229-12109	10	45	401-13224	4	36						
229-21308	13	12	401-25273	2	20						
229-21407	13	11	401-43083	4	26						
229-32404	15	28	401-52631	2	3						
229-32453	15	27	401-62860	12	38						
229-33006	19	2	401-97296	4	21						
229-33303	19	12	401-97297	4	16						
229-34202	15	35	402-41375	4	30						
229-34301	15	36									
229-34400	15	34									
229-34509	15	33									
229-34707	15	29									
229-45505	13	15									
229-45505	14	27									
229-45703	13	16									
229-45703	14	30									
229-52501	22	21									
230-06406	13	26									
232-08556	2	51									
236-30007	18	28									
236-30007	18	29									
236-30007	18	30									
236-30007	18	49									
236-30007	18	50									
236-30007	18	51									
236-30007	18	52									
236-36202	14	5									
262-25201	8	29									
262-26209	22	19									
400-16148	4	56									
400-16798	2	1									
400-18339	8	16									
400-18340	8	63									
400-18341	8	23									
400-19926	10	36									
400-23289	22	20									
400-25299	16	5									
400-25300	16	8									
400-27746	6	26									
400-33026	8	12									
400-33027	8	11									
400-33029	8	19									
400-33030	8	24									
400-33031	8	40									
400-33032	8	39									
400-38692	4	4									
400-38700	4	50									
400-38702	4	51									
400-38722	22	44									
400-38722	24	30									
400-38723	22	46									
400-38723	24	32									
400-38904	24	19									
400-39326	8	4									
400-42611	12	52									
400-51503	18	23									
400-56364	22	24									
400-56365	22	23									
400-56366	22	22									
400-64409	18	38									
400-90058	8	17									
400-90058	8	21									
400-96354	20	1									
401-03003	24	18									
401-03925	13	1									