

# ***PARTS LIST***

## **LK-1941 LK-1942 PARTS LIST**

下記 URL (PARTS Website/PC サイト) より、便利な検索機能のついた Web Parts Book をご利用頂けます。  
ご利用には会員登録が必要です。(無料)

<https://juki.aftama.com/JUKI/JA>

You can use a Web Parts Book with a convenient search function from the URLs (PARTS Website/PC-site) below. To use the PARTS Website, free membership registration is required.

<https://juki.aftama.com/JUKI/EN>



## HOW TO MAKE USE OF THIS PARTS LIST

### 1.Explanation of codes

1)"\*" mark.....means this part is changed from the previous parts book.

As to the details of the change, refer to the "List for information of change".

2)"#01".....refer to "Note" explanation at bottom of page.

### 2.Codes on the "Qty" column

- Each numeral indicates the number of parts required.
- "0.1" and "2.5" indicate the length (in meters) of the respective parts.

3.Parentheses mean that the corresponding part is a subpart that constructs an assembly part.

4.Dotted lines on the Figures indicate assembly parts.

## パーツリストご利用に際して

### 1."注記"欄の記号説明

1)"\*"印..... 前回のパーツブックに比較して今回変更された部品を意味します。  
変更内容は、"変更情報リスト"を参照してください。

2)"#01"..... ページ下の"注記"の説明を参照してください。

2.数量欄の数字は、個数を表し、0.1、2.5等の数値は、長さ(単位メートル)を表します。

3.数量欄の( )は、組部品を構成している子部品であることを意味します。

4.イラストページの-----枠は、組構成であることを意味します。

# CONTENTS

## 目次

1. FRAME & MISCELLANEOUS COVER COMPONENTS (1).....	1
頭部・外装関係 (1)	
2. FRAME & MISCELLANEOUS COVER COMPONENTS (2).....	3
頭部・外装関係 (2)	
3. MAIN SHAFT & NEEDLE BAR COMPONENTS.....	5
上軸・針棒関係	
4. PRESSER LIFTER COMPONENTS.....	7
押え上げ関係	
5. PRESSER MECHANISM COMPONENTS (FOR LK-1942).....	9
中押え関係 (LK-1942 用)	
6. SHUTTLE DRIVER SHAFT & HOOK SHAFT COMPONENTS.....	11
下軸・釜軸関係	
7. WIPER MECHANISM COMPONENTS.....	13
ワイパ関係	
8. TENSION RELEASE & THREAD TENSION COMPONENTS.....	15
糸ゆるめ・糸調子関係	
9. TENSION RELEASE & THREAD TRIMMER MECHANISM COMPONENTS (1).....	17
糸ゆるめ・糸切り関係 (1)	
10. TENSION RELEASE & THREAD TRIMMER MECHANISM COMPONENTS (2).....	19
糸ゆるめ・糸切り関係 (2)	
11. FEED MECHANISM COMPONENTS.....	21
送り関係	
12. CLOTH FEED MECHANISM COMPONENTS.....	23
布送り台関係	
13. LUBRICATION COMPONENTS.....	25
給油関係	
14. THREAD STAND COMPONENTS (EXCEPT FOR AW-2D).....	27
糸立て装置関係 (AW-2D 付用を除く)	
15. CONTROL BOX COMPONENTS.....	29
制御ボックス関係	
16. OPERATION BOX & PEDAL COMPONENTS.....	31
操作ボックス・ペダル関係	
17. HEATER UNIT COMPONENTS (Z TYPE).....	33
ヒータユニット関係 (Z 仕様)	
18. EXTENSION CABLE COMPONENTS.....	34
延長ケーブル関係	
19. WIRING DIAGRAM.....	35
電装配線図	
20. ACCESSORIE PART COMPONENTS.....	37
付属品関係	

21. TABLE COMPONENTS (EXCEPT FOR AW-2D) .....	39
脚卓関係 (AW-2D 付用を除く)	
22. OPTIONAL PART COMPONENTS (1) .....	41
オプション関係 (1)	
23. OPTIONAL PART COMPONENTS (2) .....	43
オプション関係 (2)	
24. LIST FOR INFORMATION OF CHANGE.....	45
変更情報リスト	
NUMERICAL INDEX OF PARTS.....	46
索引	

# 1. FRAME & MISCELLANEOUS COVER COMPONENTS (1)

頭部・外装関係 (1)

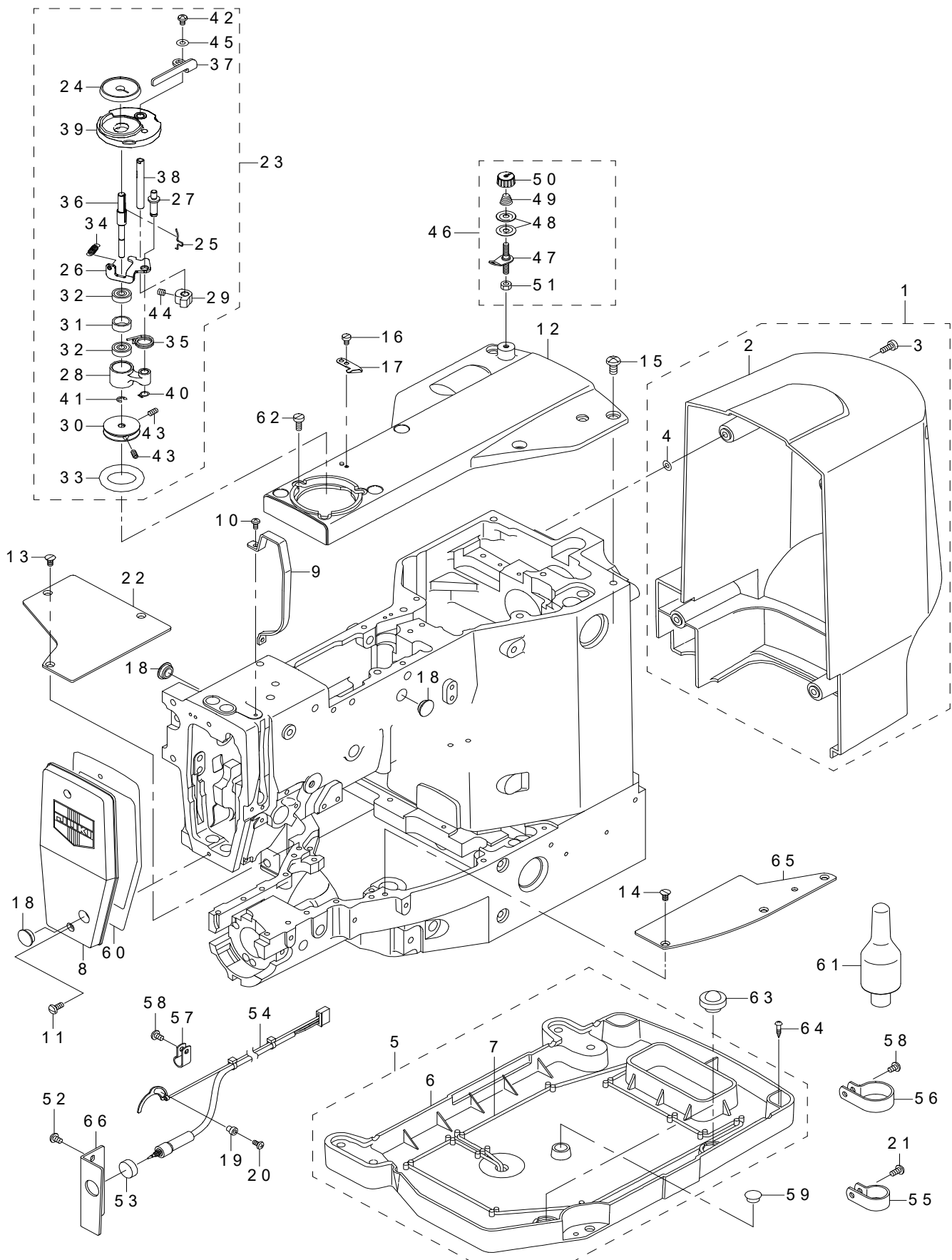

REF.NO	NOTE	PART NO	DESCRIPTION	品名	Qty
1		141-00457	MOTOR COVER ASM.	モーターカバークミ	1
2		141-00408	MOTOR COVER	モーターカバー	(1)
3		SS-6111140-SP	SCREW 11/64-40 L=11	ヒラネジ 11/64-40 L=11	(4)
4		M8002-430-000	STOPPER	ネジストッパー	(4)
5		141-00754	OIL PAN ASM.	オイルパンクミ	1
6		141-00705	OIL PAN	オイルパン	(1)
7		CQ-2522000-00	OIL WICK	ユシン	(1)
8		262-11755	FACE COVER ASM.	メンブカバー (クミ)	1
9	*	400-30828	THREAD TAKE UP LEVER COVER	天秤カバー	1
10		SS-4090715-SP	SCREW 9/64-40 L=7	ナベネジ 9/64-40 L=7	2
11		SS-4111015-SP	SCREW 11/64-40 L=10	ナベネジ 11/64-40 L=10	2
12		141-00309	TOP COVER	ジョウメンカバー	1
13		SS-1110840-SP	SCREW 11/64-40 L=8	サラネジ 11/64-40 L=8	3
14		SS-1110840-SP	SCREW 11/64-40 L=8	サラネジ 11/64-40 L=8	3
15		SS-4151215-SP	SCREW 15/64-28 L=12	ナベネジ 15/64-28 L=12	6
16		SS-4090715-SP	SCREW 9/64-40 L=7	ナベネジ 9/64-40 L=7	1
17		105-02300	THREAD CUTTER	イトキリホジタ	1
18		TA-1250406-R0	RUBBER PLUG D=12.5 L=4	トメセン D=12.5 L=4	3
19		B2703-210-000	BUSHING	イトキレケンチタ プッシュ	1
20		SS-4090715-SP	SCREW 9/64-40 L=7	ナベネジ 9/64-40 L=7	1
21		SS-4110915-SP	SCREW 11/64-40 L=9	ナベネジ 11/64-40 L=9	1
22		142-00802	BED COVER A	ベットカバーA	1
23		400-20225	BOBBIN WINDER UNIT	イトマキソウチクミ	1
24		144-43006	BOBBIN SEAT	イトユルメノッチ	(1)
25		144-43105	BOBBIN STOPPER SPRING	ボピントメバネ	(1)
26		262-60208	BTW_CAM_PLATE	イトマキチョウセツイタ	(1)
27		262-60307	BTW_BASE_SHAFT	イトマキチョウセツイタジク	(1)
28		262-60406	BTW_SHAFT_BASE	イトマキウデ	(1)
29		262-60505	BTW_CAM_LEVER	イトマキカム	(1)
30		262-60604	BTW_WHEEL	イトマキグルマ	(1)
31		262-60802	BTW_BEARING_SPACER	イトマキベアリングスペーサー	(1)
32		262-61305	BTW_BEARING	イトマキベアリング	(2)
33		262-61503	BTW_WHEEL_RUBBER	イトマキマサツグルマ	(1)
34		262-61701	BTW_SPRING	イトマキチョウセツイタバネ	(1)
35		400-11144	BTW_TORSION_SPRING	イトマキネジリバネ	(1)
36		400-22222	BTW SHAFT	シャフト	(1)
37		400-22224	BTW LEVER	レバー	(1)
38		402-22225	BTW_LEVER_SHAFT	レバーシャフト	(1)
39		400-22226	BTW BASE	ベース	(1)
40		RC-0560711-KP	RETAINING RING	Cガタトメワ	(1)
41		RE-0400000-K0	E-RING 4	Eガタトメワ 4	(1)
42		SM-5030655-SN	SCREW M3X0.5 L=6	パインドネジ	(1)
43		SM-8040802-TP	SCREW M4X8	トメネジ M4X0.7 L=8	(2)
44		SM-8050502-TP	SCREW M5 L=5	トメネジ	(1)
45		WP-0330516-SC	WASHER 3.3X8X0.5	ヒラザガネ 3.3X8X0.5	(1)
46		236-36657	BOBBIN THREAD TENSION ASM.	イトマキイトチョウシ (クミ)	1
47		141-13450	BOBBIN THREAD TENSION ROD ASM.	イトマキイトチョウシボウ (ケツゴウ)	(1)
48		B3126-012-000	THREAD TENSION DISK	イトチョーシサラ	(2)
49		D7133-555-B00	CONNECTING ROD SPRING	シタレンケツボウ バネ	(1)
50		110-72402	THREAD TENSION NUT	ダイ 1 イトチョウシ ナット	(1)
51		NS-6110530-SP	NUT 11/64-40	ロツカクナット 11/64-40	(1)
52		SS-4110715-SP	SCREW 11/64-40 L=7	ナベネジ 11/64-40 L=7	2
53		HA-0016900-10	SWITCH	ボタン	1
54		142-20750	SWITCH CABLE ASM.	トウブスイッチケーブルクミ	1
55		HX-0015000-0N	CABLE CLIP	ケーブルクリップ	1
56		HX-0015000-0J	CLIP	ケーブルクリップ	1
57		HX-0015000-0E	CORD PRESSER 3-POLE (220/240V)	ケーブルクリップ	3
58		SS-4110715-SP	SCREW 11/64-40 L=7	ナベネジ 11/64-40 L=7	4
59		TA-1050504-R0	RUBBER PLUG	トメセン	1
60		135-02307	FACE PACKING	メンブパッキン	1
61		141-01208	HEAD SUPPORT BAR	トウブササエボウ	1
62		SS-6111140-SP	SCREW 11/64-40 L=11	ヒラネジ 11/64-40 L=11	3
63		B1116-210-D00	FRAME SUPPORT RUBBER	トウブササエゴム	2
64		SK-3382001-SE	SCREW D=3.8 L=20	マルモクネジ D=3.8 L=20	4
65		142-00901	BED COVER B	ベットカバーB	1
66		142-20503	SWITCH INSTALLING PLATE	イチジデイススイッチトリツケイタ	1

## 2. FRAME & MISCELLANEOUS COVER COMPONENTS (2)

頭部・外装関係 (2)

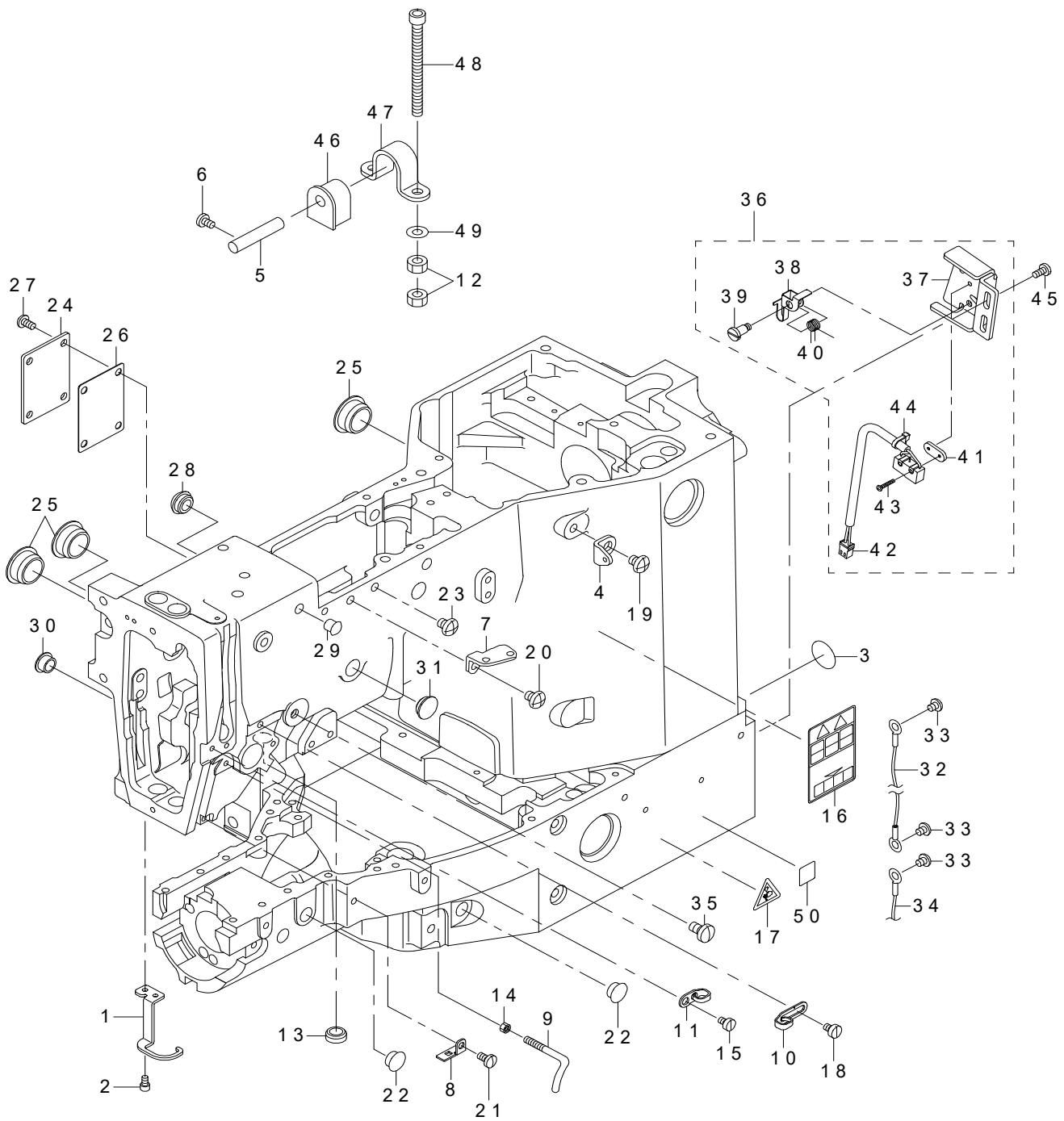



REF.NO	NOTE	PART NO	DESCRIPTION	品名	Qty
1	#02	142-01602	FINGER GUARD(1910)	ユビガード (1910)	1
2	#02	SS-6090612-TP	SCREW 9/64-40 L=6	ロックアナボルト 9/64-40 L=6	2
3		229-01805	GROUND MARK	グラウンドマーク	1
4		400-10414	THREAD_GUIDE_NO.1	ダイチイトアンナイ	1
5		400-09290	HINGE STUD	メスボウリンクピン	2
6		SS-7110730-SP	SCREW 11/64-40 L=6.5	マルヒラネジ 11/64-40 L=6.5	2
7		262-11904	THREAD GUIDE PLATE	ダイ2イトアンナイ	1
8		B1129-210-000	FRAME THREAD GUIDE (B)	アーム イト アンナイB	1
9		B1125-215-P00	L-SHAPED THREAD GUIDE	Lガタイトアンナイ	1
10		229-20508	ARM THREAD GUIDE A	アームイトアンナイA	1
11		137-05108	TAKE-UP THREAD GUIDE B	デンピン イトアンナイ B	1
12		NM-6060001-SC	NUT M6	ロックナット M6 1シュ	8
13	#04	TA-1270502-R0	RUBBER PLUG	トメセン	1
14		114-04308	NUT	イトアンナイCトリツケナット	1
15		SS-6110610-TP	SCREW 11/64-40 L=6	ヒラネジ 11/64-40 L=6	1
16		CM-3012000-01	SAFETY LABEL_S	トウブ チュウイ アンゼン シール (シヨウ)	1
17		CM-3002000-02	CAUTION LABEL(25)	ユビケガチュウイシール (25)	3
18		SS-6110610-TP	SCREW 11/64-40 L=6	ヒラネジ 11/64-40 L=6	1
19		SS-4150715-SP	SCREW 15/64-28 L=7	ナベネジ 15/64-28 L=7	1
20		SS-4150715-SP	SCREW 15/64-28 L=7	ナベネジ 15/64-28 L=7	1
21		SS-7110840-SP	SCREW 11/64-40 L=7.8	マルヒラネジ 11/64-40 L=7.8	1
22		TA-1050504-R0	RUBBER PLUG	トメセン	2
23		SS-4150715-SP	SCREW 15/64-28 L=7	ナベネジ 15/64-28 L=7	1
24		B1123-210-D00	COVER	ナカオサエカバー	1
25		TA-2100904-R0	RUBBER PLUG	トメセン	3
26		B1125-210-D00	COVER GASKET	ナカオサエカバーパッキン	1
27		SS-4110815-SP	SCREW 11/64-40 L=8	ナベネジ 11/64-40 L=8	4
28	#03	TA-1250406-R0	RUBBER PLUG D=12.5 L=4	トメセン D=12.5 L=4	1
29	#03	TA-0750704-R0	RUBBER PLUG	トメセン	2
30	#01	TA-1050504-R0	RUBBER PLUG	トメセン	1
31	#01	TA-1250406-R0	RUBBER PLUG D=12.5 L=4	トメセン D=12.5 L=4	1
32		141-15653	HEAD GROUND CABLE B ASM.	トウブアースケーブルBクミ	1
33		SS-4110515-SP	SCREW 11/64-40 L=5	ナベネジ 11/64-40 L=5	3
34		M9019-580-0A0	EARTH CABLE ASM.	トウブアースケーブルクミ	1
35	#03	SS-7161040-SP	SCREW 1/4-24 L=9.5	マルヒラネジ 1/4-24 L=9.5	1
36		144-42552	SAFETY SWITCH ASM.	アンゼンスイッチクミ	1
37		144-42503	SAFETY SWITCH BASE	アンゼンスイッチダイ	(1)
38		236-38109	SAFETY SWITCH ARM	アンゼンスイッチウデ	(1)
39		236-38307	SAFETY SWITCH ARM SHAFT	アンゼンスイッチウデシテンジク	(1)
40		236-38208	SAFETY SWITCH SPRING	アンゼンスイッチモッドシバネ	(1)
41		236-38406	SAFETY SWITCH NUT	アンゼンスイッチトメイタ	(1)
42		144-42651	SAFETY SWITCH CORD ASM.	アンゼンスイッチ コードクミ	(1)
43		SM-4021201-SC	SCREW M2 L=12	ナベコネジ M2 L=12	(2)
44		EA-9500B01-00	CABLE BAND	ソクセンバンド	(1)
45		SS-7110840-SP	SCREW 11/64-40 L=7.8	マルヒラネジ 11/64-40 L=7.8	2
46		B1115-210-D00	HINGE RUBBER	ベットヒンジボウシゴム	2
47		B1111-210-D00	BED HINGE	ベットヒンジ	2
48		SM-6067552-TP	HEXAGONAL-HOLE BOLT M6 L=75	ロックアナボルト M6 L=75	4
49		WP-0651646-SC	WASHER	ヒラザガネ	4
50	#05	CM-6001001-01	WEEE MARK LABEL S	WEEE マークラベル S	1
		NOTE(注記)	#01....FOR LK-1942 #02....FOR LK-1941 #03....H TYPE #04....EXCEPT H TYPE #05....FOR JE	LK-1942用 LK-1941用 H仕様 H仕様を除く JE用	

### 3. MAIN SHAFT & NEEDLE BAR COMPONENTS

上軸・針棒関係

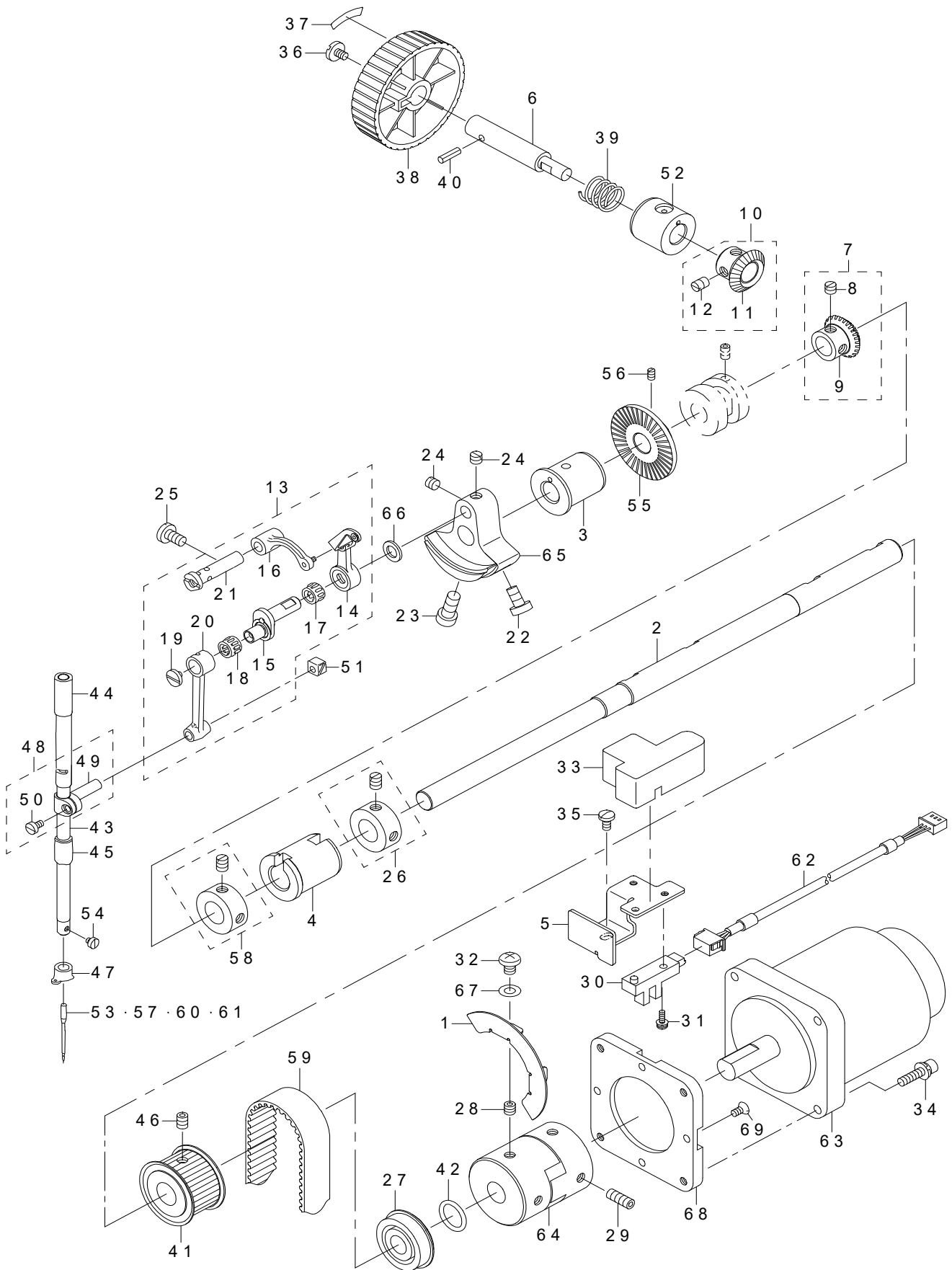

REF.NO	NOTE	PART NO	DESCRIPTION	品名	Qty
1		141-02404	MAIN SHAFT SLIT PLATE	ウワジクスリットパン	1
2		144-31407	MAIN SHAFT	ウワジク	1
3		B1202-210-000	BUSHING, FRONT	ウワジク マエメタル	1
4		B1203-215-000	BUSHING INNER	ウエジク ナカメタル	1
5		141-02503	SENSOR INSTALLING BASE	ウワジクセンサトリツケダイ	1
6		144-31704	NEAR PULLEY SHAFT	デモトプーリージク	1
7		144-31852	NEAR PULLEY GEAR A ASM.	デモトプーリーハグルマ Aクミ	1
8		SS-8660330-SP	SCREW 1/4-40 L=3.0	トメネジ 1/4-40 L=3	(2)
9		144-31803	HAND PULLEY GEAR A	デモトプーリーハグルマ A	(1)
10		B1306-155-0A0	PINION ASM.	ウワカサハグルマ ショー クミ	1
11		B1306-155-000	PINION	ウエ カサハグルマ ショー	(1)
12		SS-8660810-TP	SCREW 1/4-40 L=8	トメネジ 1/4-40 L=8	(2)
13		144-32157	THREAD TAKE-UP LEVER ASM.	リンクテンピンクミ	1
14		B1901-210-DA0	THREAD TAKE-UP LEVER COMPL.	リンクテンピンケツゴウ	(1)
15		144-32009	NEEDLE BAR CRANK	ハリボウクランク	(1)
16		B1903-210-000	THREAD TAKE-UP CRANK	デンピン クランク	(1)
17		B1905-541-000	NEEDLE BUSHING	ニードル ベアリング	(1)
18		B1411-804-000	NEEDLE DRIVING LEVER BEARING	ハリクドローレバー ベアリング	(1)
19		B1903-552-000	LEFT SCREW	ヒダリネジ	(1)
20		B1404-280-000	NEEDLE BAR CRANK ROD	ハリボー クランクロッド	(1)
21		B1904-280-000	BALANCE CRANK PIN	デンピン クランクピン	(1)
22		SS-6151412-TP	SCREW 15/64-28 L=14	ロッククアナボルト 15/64-28	1
23		SS-6681712-TP	SCREW 9/32-28 L=16.5	6カクアナボルト 9/32-28 L=16.5	1
24		SS-8660512-TP	SCREW 1/4-40 L=5	トメネジ 1/4-40 L=5	2
25		SS-7151120-SP	SCREW 15/64-28 L=11	マルヒラネジ 15/64-28 L=11	1
26		229-04155	MAIN SHAFT THRUST COLLAR ASM.	ウワジクスラストウケ (クミ)	1
27		G1216-870-000	UPPER SHAFT REAR BEARING	ウワジクアト ベアリング	1
28		SM-8060612-TP	SCREW M6 L=6	トメネジ M6 L=6	2
29		SM-8061612-TP	SCREW M6X16	トメネジ M6 L=16	2
30		HD-0022300-00	PHOTO SENSOR	フォトインタラプタ	1
31		SL-4041291-SC	SCREW M4 L=12	ナベコネジ セムス M4 L=12	1
32		SM-4060801-SE	SCREW	ナベネジ	2
33		141-14508	MAIN SHAFT SENSOR COVER	ウワジクセンサカバー	1
34		SL-6052092-TN	SCREW	ザガネツキロッククアナボルト	4
35		SS-7110840-SP	SCREW 11/64-40 L=7.8	マルヒラネジ 11/64-40 L=7.8	1
36		A1230-500-000-A	HANDWHEEL SETSCREW	ハズミグルマトメネジ	1
37		B1144-210-000	REVOLVING DIRECTION LABEL	カイテンハウコウラベル	1
38		B1212-210-D00	PULLEY	デモトプーリ	1
39		GAF-01007000	SPRING	オクリコティバネ	1
40		PS-0400142-KH	SPRING PIN 4X14	スプリングピン 4X14	1
41		144-04107	DRIVING SPROCKET	クドウスプロケット	1
42		RO-1542401-00	RUBBER RING	Oリング	1
43		144-32702	NEEDLE ROD	ハリボウ	1
44		262-03208	NEEDLE ROD METAL	ハリボウウワメタル	1
45		B1403-280-000	NEEDLE ROD LOWER METAL	ハリボー シタメタル	1
46		SM-8060812-TP	SCREW M6 L=8	トメネジ M6 L=8	2
47		B1406-210-000	THREAD GUIDE	ハリボウイトアンナイ (アツモノ)	1
48		229-06457	NEEDLE BAR HOLDER ASM.	ハリボウダキ (クミ)	1
49		229-06408	NEEDLE ROD HOLDER	ハリボウダキ	(1)
50		SS-6090670-TP	SCREW 9/64-40 L=6	ヒラネジ 9/64-40 L=6	(1)
51		B1414-232-000	SQUARE BLOCK	カクゴマ	1
52		262-12803	UPPER SHAFT INNER METAL	ウワジクナカメタル	1
53	#02	MDP-170B2500	NEEDLE DPX17 #25	ハリ DPX17 #25	1
54		SS-7080510-TP	SCREW 1/8-44 L=4.5	マルヒラネジ 1/8-44 L=4.5	1
55		400-26917	BTW DRIVING WHEEL	イトマキクドウクルマ	1
56		SM-8040600-SP	SCREW	トメネジ	2
57	#01	MDP-170B1800	NEEDLE DPX17 #18	ハリ DPX17 #18	1
58		CS-147121E-SH	THRUST COLLAR ASM.D=14.72 W=12	スラストウケ D=14.72 W=12 クミ	1
59		144-31605	TIMING BELT	タイミングベルト	1
60	#04	MDP-170B2300	NEEDLE DPX17 #23	ハリ DPX17 #23	1
61	#03	MDP-170B2600	NEEDLE DPX17 #26	ハリ DPX17 #26	1
62		141-15356	UPPER SHAFT SENSOR CABLE ASM.	ウワジクセンサケーブルクミ	1
63		400-53326	SERVO MOTOR 550W	サーボモータ 550W	1
64		B1231-210-D00	COUPLING	カップリング	1
65		144-31902	COUNTER WEIGHT	ツリアイス	1
66		B1223-771-000	NEEDLE ROD CRANK WASHER	ハリボークランク ワッシャー	1
67		WS-0610002-KN	SPRING WASHER 6.1X12.2X1.5	バネザガネ M6	2
68		400-45548	MOTOR INSTALLING BRACKET	モータトリツケブラケット	1
69		SS-1110840-SP	SCREW 11/64-40 L=8	サラネジ 11/64-40 L=8	4
		NOTE(注記)	#01.....H TYPE #02.....Z TYPE(FOR USE IN JAPAN) #03.....Z TYPE(FOR EXPORT) #04.....G TYPE	H仕様 Z仕様(日本用) Z仕様(輸出处) G仕様	

#### 4. PRESSER LIFTER COMPONENTS

押え上げ関係

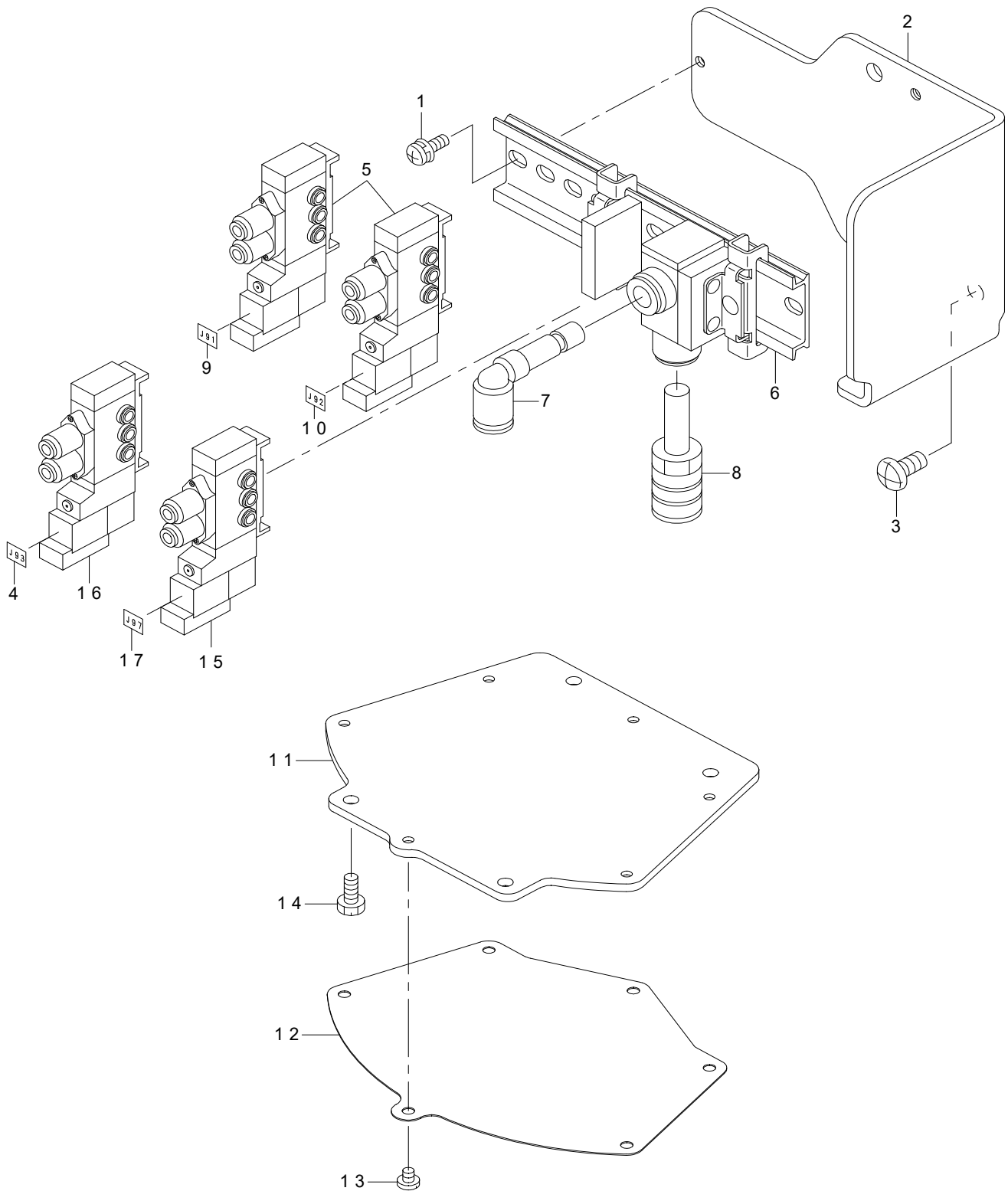

REF.NO	NOTE	PART NO	DESCRIPTION	品名	Qty
1		SL-4041291-SC	SCREW M4 L=12	ナベコネジ セムス M4 L=12	2
2		142-04911	FITTING BASE	デンジベンクミトリツケダイ	1
3		SS-4151215-SP	SCREW 15/64-28 L=12	ナベネジ 15/64-28 L=12	2
4		E2993-453-000	CONNECTOR MAKER J93	コネクタマーカ J93	1
5		PV-1502090-00	5 PORT SOLENOID VALVE	5ポートデンジベン	2
6		PV-9150050-00	SOLENOID VALVE INSTALLING BASE	デンジベントリツケベース	1
7		PJ-3040600-01	ELBOW	レジューサエルボ	1
8		PX-0500030-00	SILENCER	サイレンサ	1
9		E2691-453-000	CONNECTOR MAKER J91	コネクタマーカ J91	1
10		E2692-453-000	CONNECTOR MAKER J92	コネクタマーカ J92	1
11		142-03806	PRESSER PLATE(AIR)	オサエイタ (AIR)	1
12		142-03905	PRESSER PLATE SHEET	オサエイタシート	1
13		SS-7090410-SP	SCREW 9/64-40 L=3.5	マルヒラネジ 9/64-40 L=3.5	6
14		SS-9111010-SP	SCREW 11/64-40 L=9.5	ロツカクボルト 11/64-40 L=9.5	4
15		PV-1502090-00	5 PORT SOLENOID VALVE	5ポートデンジベン	1
16	#01	PV-1502090-00	5 PORT SOLENOID VALVE	5ポートデンジベン	1
17		E2697-453-000	CONNECTOR MAKER J97	コネクタマーカ J97	1
		NOTE(注記)	#01....FOR LK-1942	LK-1942用	

## 5. PRESSER MECHANISM COMPONENTS (FOR LK-1942)

中押え関係 (LK-1942 用)

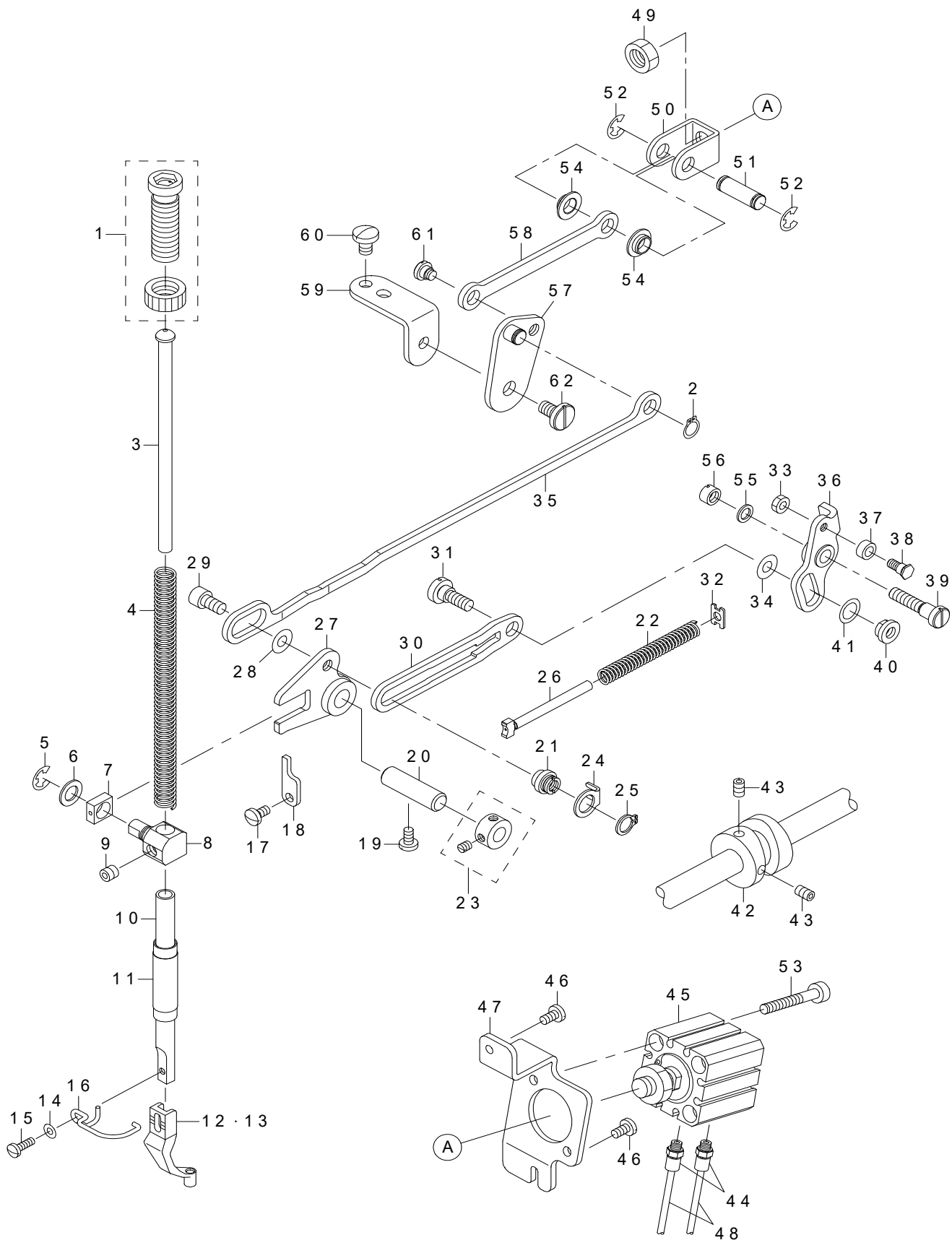

REF.NO	NOTE	PART NO	DESCRIPTION	品名	Qty
1		229-07554	PRESSER SPRING REGULATOR ASM.	オクリチョウセツネジナットクミ	1
2		RC-0740811-KP	C-RING	Cガタトメワ 8	1
3	*	400-23631	PRESSER GUIDE BAR	中押え案内棒	1
4		144-34500	INNER PRESSER SPRING	ナカオサエバネ	1
5		RE-0600000-K0	E-RING 6	Eガタトメワ 6	1
6		B2557-280-00B	WASHER	ヨコオクリウデ ザガネ B	1
7		226-84906	NEEDLE BAR GUIDE BLOCK	ハリボウアンナイカクゴマ (カタハリツキ) C	1
8		144-34609	INNER PRESSER BAR HOLDER	ナカオサエボウダキ	1
9		SS-8660612-TP	SCREW 1/4-40 L=6	トメネジ 1/4-40 L=6	1
10		265-02906	PRESSER BAR	ナカオサエボウ	1
11		400-14007	PRESSER BAR BUSHING LOWER	オサエボウシタメタル	1
12	#01	B1601-220-00J	INNER PRESSER J	ナカオサエ J	1
13	#02	144-33601	INNER PRESSER K	ナカオサエ K	1
14		WP-0371016-SD	WASHER 3.7X8X1	ヒラザガネ 3.7X8X1	1
15		SS-7091110-TP	SCREW 9/64-40 L=10.5	マルヒラネジ 9/64-40 L=10.5	1
16		B1634-210-D00	FINGER GUARD	ユビガード	1
17		SS-7110840-SP	SCREW 11/64-40 L=7.8	マルヒラネジ 11/64-40 L=7.8	1
18		144-34708	INNER PRESSER LINK STOPPER	ナカオサエリンクストッパ	1
19		SS-7110810-SP	SCREW 11/64-40 L=8.0	マルヒラネジ 11/64-40 L=8	1
20		PH-1000332-SH	PIN 10X33	ヘイコウピン マル10X33	1
21		144-34401	INNER PRESSER ROD PIN	ナカオサエロッドピン	1
22		144-34005	INNER PRESSER ROD SPRING	ナカオサエロッドバネ	1
23		CS-100081C-SP	THRUST COLLAR ASM.	スラストカラークミ	1
24		144-34203	ROD SPRING HOLDER A	ナカオサエロッドバネウケ A	1
25		RC-0841011-KP	RETAINING RING 8.4	Cガタトメワ 8.4	1
26		144-34104	ROD SPRING GUIDE BAR	ナカオサエロッドバネアンナイボウ	1
27		144-33858	INNER PRESSER LINK COMPL.	ナカオサエリンクケツゴウ	1
28		WP-0600816-SP	WASHER	ヒラザガネ	1
29		SS-6151142-TP	SCREW 15/64-28 L=10.5	ロッククアナボルト 15/64-28	1
30		144-33908	INNER PRESSER ROD	ナカオサエロッド	1
31		SD-0800431-SP	HINGE SCREW D=8 H=4.3	ダンネジ D=8 H=4.3	1
32		144-34302	ROD SPRING HOLDER B	ナカオサエロッドバネウケ B	1
33		NS-6110420-SP	NUT 11/64-40	ロッククナット 11/64-40	1
34		WP-0612066-SP	WASHER 6.1X11X2	ヒラザガネ 6.1X11X2	1
35		400-25746	LINK	ナカオサエアゲリンク	1
36		142-06650	DRIVE ARM COMPL.	ナカオサエクドウウデケツゴウ	1
37		D2587-L8W-B00	ROLLER	クドーカム コロ	1
38		142-09308	INNER PRESSER ROLLER SHAFT	ナカオサエコロジク	1
39		400-31323	HINGE SCREW	ナカオサエクドウウデダンネジ	1
40		B1633-210-D00	ADJUSTING NUT	ナカオサエチョウセツナット	1
41		WP-0951016-SP	WASHER 9.53X15X1	ヒラザガネ 9.53X15X1	1
42		144-34807	INNER PRESSER CAM	ナカオサエカム	1
43		SM-8050812-TP	SCREW M5X8	トメネジ M5X0.8 L=8	2
44		PJ-0320525-03	HOSE NIPPLE	ハウスニッブル	2
45		PA-2501506-A0	AIR CYLINDER	エアシリンダ	1
46		SS-7110840-SP	SCREW 11/64-40 L=7.8	マルヒラネジ 11/64-40 L=7.8	2
47		400-45549	CYLINDER FITTING PLATE	シリンダトリツケイタ	1
48		BT-0400251-EB	URETHANE HOSE, BLACK	ウレタンホース クロ	0.3
49		NM-6540023-SB	NUT	ロッククナット	1
50		138-60200	CYLINDER PUSHING PLATE	シリンダ オシイタ	1
51		138-60606	PIN	シリンダ オシイタピン	1
52		RE-0600000-K0	E-RING 6	Eガタトメワ 6	2
53		SM-6053502-TP	BOLT	ロッククアナボルト	2
54		E1612-173-000	FLANGE BUSH (0803)	フランジブッシュ (0803)	2
55		WP-0621026-SP	WASHER 6.2X9.5X1	ヒラザガネ 6.2X9.5X1	1
56		400-31324	NUT	ナカオサエクドウウデダンネジナット	1
57		400-45550	CONNECTING LINK COMPL.	ナカオサエアゲチュウケイリンクケツゴウ	1
58		400-45552	INNER PRESSER ROD	ナカオサエアゲロッド	1
59		400-45553	LINK BRACKET	ナカオサエアゲリンクブラケット	1
60		SS-7150910-TP	SCREW 15/64-28 L=9	マルヒラネジ 15/64-28 L=9	2
61		SD-0800341-SP	HINGE SCREW D=8 H=3.4	ダンネジ D=8 H=3.4	1
62		SD-0800321-TH	HINGE SCREW D=8 H=3.2	ダンネジ D=8 H=3.2	1
		NOTE(注記)	#01....H TYPE #02....G TYPE	H仕様 G仕様	

## 6. SHUTTLE DRIVER SHAFT & HOOK SHAFT COMPONENTS

下軸・釜軸関係

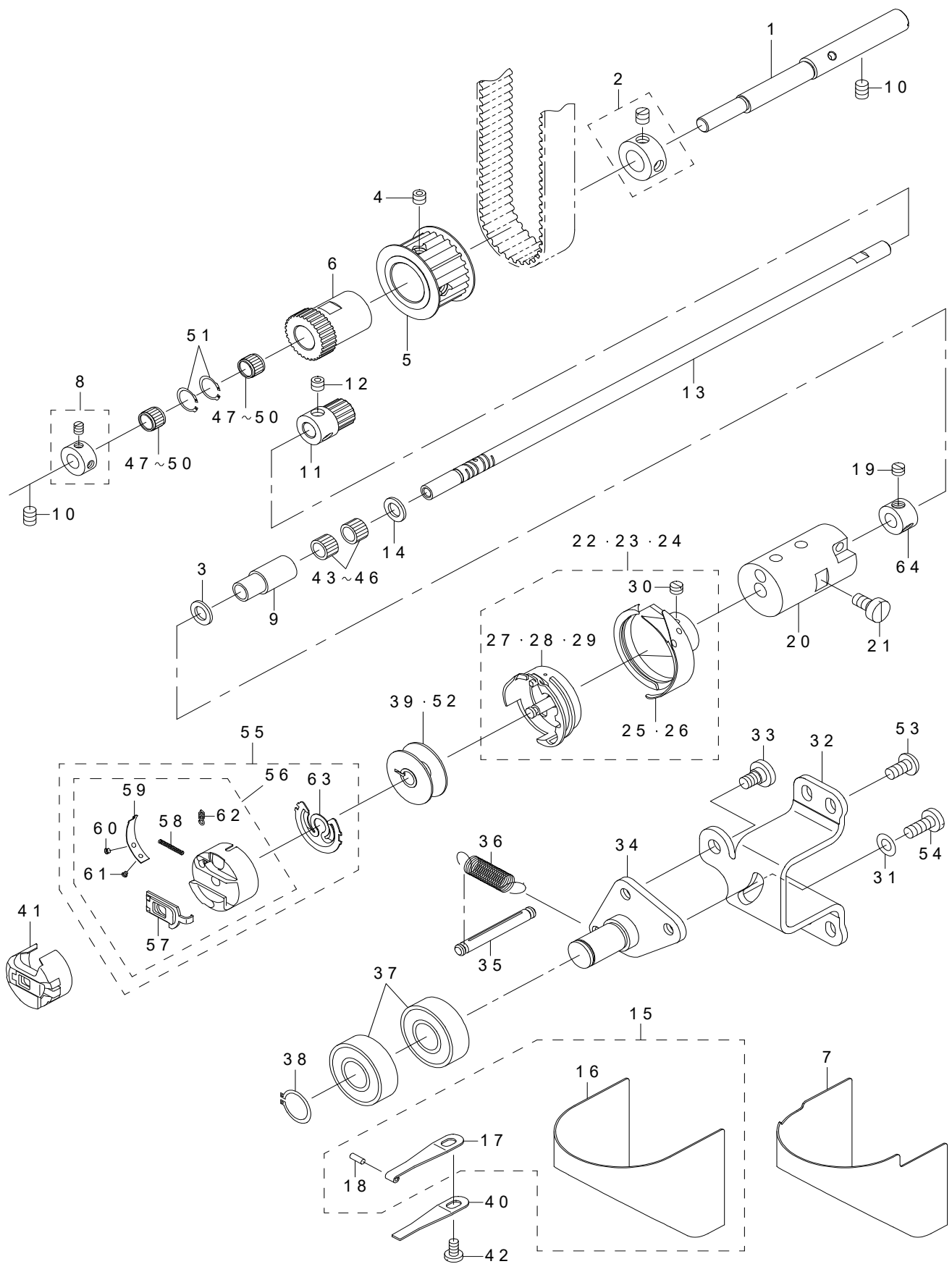



REF.NO	NOTE	PART NO	DESCRIPTION	品名	Qty
1		144-35507	SHUTTLE DRIVER SHAFT	シタジク	1
2		CS-1201010-SH	THRUST COLLAR ASM. D=12 W=10	スラストウケ D=12 W=10 クミ	1
3		B1223-771-000	NEEDLE ROD CRANK WASHER	ハリボークランク ワッシャー	1
4		SS-8660522-TP	SCREW 1/4-40 L=4.5	トメネジ 1/4-40 L=4.5	2
5		144-35606	SHUTTLE DRIVER SHAFT SPROCKET	シタジクスプロケット	1
6		144-35705	SHUTTLE DRIVER SHAFT GEAR	シタジクハグルマ	1
7	#03	144-35358	HOOK COVER ASM.	カマカバークミ	1
8		CS-100081C-SP	THRUST COLLAR ASM.	スラストカラークミ	1
9		135-08403	LOWER SHAFT REAR METAL	シタジク ウシロメタル	1
10		SS-8150822-TP	SCREW 15/64-28 L=8	トメネジ 15/64-28 L=8	2
11		144-35804	HOOK SHAFT GEAR	カマジクハグルマ	1
12		SS-8660522-TP	SCREW 1/4-40 L=4.5	トメネジ 1/4-40 L=4.5	2
13		144-35903	HOOK SHAFT	カマジク	1
14		B1223-771-000	NEEDLE ROD CRANK WASHER	ハリボークランク ワッシャー	1
15		400-86483	CYLINDER ARM CAP ASM.	釜カバー結合	1
16		138-16855	CYLINDER ARM CAP	カマカバー(クミ)	(1)
17		262-21101	HOOK COVER PRESSER SPRING A	カマカバーオサエバネ(A)	(1)
18		135-08700	HOOK COVER PRESSER SPRING PIN	カマカバー オサエバネピン	(1)
19		SS-8660410-SP	SCREW 1/4-40 L=4.2	トメネジ 1/4-40 L=4.2	2
20		144-36000	HOOK SHAFT METAL	カマジクメタル	1
21		SS-6151220-SP	SCREW 15/64-28 L=11.5	ヒラネジ 15/64-28 L=11.5	1
22	#07	144-36158	LUBRICATION HOOK D ASM.	キュウユカマDクミ	1
23	#02	144-36554	LUBRICATION HOOK A ASM.	キュウユカマAクミ	1
24	#01	144-36307	LUBRICATION HOOK C ASM.	キュウユガマCクミ	1
25	#02	144-47106	OUTER HOOK AB	ソトガマAB	(1)
26	#08	144-47205	OUTER HOOK CD	ソトガマCD	(1)
27	#02	144-47304	INNER HOOK A	ウチガマA	(1)
28	#01	144-47403	INNER HOOK BC	ウチガマBC	(1)
29	#07	144-47502	INNER HOOK D	ウチガマD	(1)
30		SS-6110560-TP	SCREW 11/64-40 L=5	ヒラネジ SM4. 46-4 L=5	(1)
31		WP-0641601-SD	WASHER M6	ヒラザガネ ミガキマル M6	1
32		144-32306	IDLER FITTING PLATE	アイドラートリツケイタ	1
33		SD-0800321-TH	HINGE SCREW D=8 H=3.2	ダンネジ D=8 H=3.2	1
34		144-32454	IDLER BASIS COMPL.	アイドラードダイケツゴウ	1
35		135-18501	SPRING SUSPENSION	ヌノオサエバネカケ	1
36		144-32504	IDLER SPRING	アイドラーバネ	1
37		SB-1150002-00	BEARING	ベアリング	2
38		RC-0150001-KP	RETAINING RING 13.8	Cガタトメワ 13.8	1
39	#06	400-22188	BOBBIN ASM	ボビンクミ	1
40	#05	262-21200	HOOK COVER PRESSER SPRING B	カマカバーオサエバネ(B)	1
41	#06	GAW-02502AA0	BOBBIN CASE ASM.	ボビンケースクミ	1
42		SS-7110840-SP	SCREW 11/64-40 L=7.8	マルヒラネジ 11/64-40 L=7.8	1
43	#04	B1411-804-A00	NEEDLE DRIVING LEVER BEARING A	ハリ クドールバー ベアリング A	2
44	#04	B1411-804-B00	NEEDLE DRIVING LEVER BEARING B	ハリ クドールバー ベアリング B	1
45	#04	B1411-804-C00	NEEDLE DRIVING LEVER BEARING C	ハリ クドールバー ベアリング C	1
46	#04	B1411-804-D00	NEEDLE DRIVING LEVER BEARING D	ハリ クドールバー ベアリング	1
47	#04	SB-3100008-0A	BEARING	コロガリジクウケ	1
48	#04	SB-3100008-0B	BEARING	コロガリジクウケ	1
49	#04	SB-3100008-0C	BEARING	コロガリジクウケ	1
50	#04	SB-3100008-0D	BEARING	コロガリジクウケ	1
51		RC-1411018-KP	C RING	Cガタトメワ	2
52	#05	144-36406	BOBBIN	ボビン	1
53		SS-4151215-SP	SCREW 15/64-28 L=12	ナベネジ 15/64-28 L=12	4
54		SS-7661540-SP	SCREW 1/4-40 L=15.0	マルヒラネジ 1/4-40 L=15	1
55	#05	144-36257	BOBBIN CASE ASM.	ボビンケースクミ	1
56		144-36208	BOBBIN CASE	ボビンケース	(1)
57		144-46207	PICK-UP ASM.	ツマミクミ	(1)
58		144-46306	PICK-UP SPRING	ツマミバネ	(1)
59		144-46405	THREAD TENSION SPRING	チョウシバネ	(1)
60		144-46504	SCREW	チョウシネジ	(1)
61		144-46603	SCREW	チョウシバネトメネジ	(1)
62		400-11360	THREAD GUIDE SPRING	イトアンナイコイルバネ	(1)
63		144-35200	IDLING PREVENTION SPRING	クウテンボウシバネ	(1)
64		CS-0801011-TH	THRUST COLLAR D=8 W=10	スラストウケ D=8 W=10	1
		NOTE(注記)	#01....G TYPE #02....H TYPE #03....Z TYPE(EXCEPT FOR AW-2D) #04....SELECTIVE PARTS #05....EXCEPT FOR AW-2D #06....FOR AW-2D #07....Z TYPE #08....G,Z TYPE	G 仕様 H 仕様 Z 仕様 (AW-2 D 付用を除く) 選択部品 AW-2 D 付用を除く AW-2 D 付用 Z 仕様 G, Z 仕様	

# 7. WIPER MECHANISM COMPONENTS

ワイパ関係

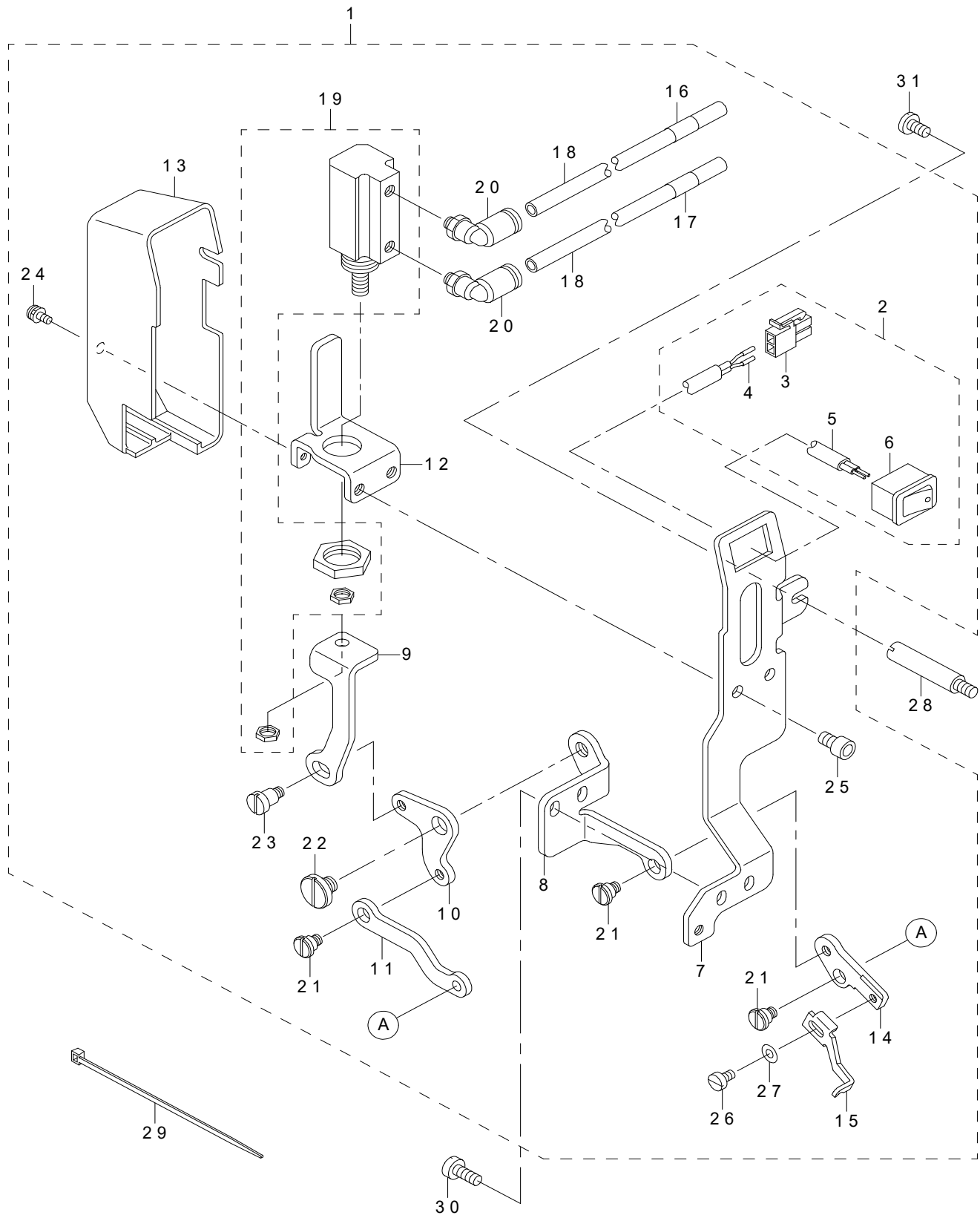

REF.NO	NOTE	PART NO	DESCRIPTION	品名	Qty
1		144-37651	WIPER ASM.	ワイパークミ	1
2		144-37750	WIPER SWITCH CABLE ASM.	ワイパースイッチケーブルクミ	(1)
3		HK-0346100-20	2-POLE NYLON PLUG	ハウジング 2P	(1)
4		HK-0346400-00	PIN CONTACT	ピン ターミナル	(2)
5		HW-5000700-00	2-CORE CABTYRE CORD	2シン キャブタイヤコード	(1)
6		HA-0060000-00	SWITCH	スイッチ	(1)
7		144-37800	WIPER BASE A	ワイパーダイ A	(1)
8		144-37909	WIPER BASE B	ワイパーダイ B	(1)
9		144-38006	WIPER LINK A	ワイパーリンク A	(1)
10		144-38105	WIPER LINK B	ワイパーリンク B	(1)
11		144-38204	WIPER LINK C	ワイパーリンク C	(1)
12		144-38303	WIPER CYLINDER FITTING PLATE	ワイパーシリンダートリツケイタ	(1)
13		110-72709	WIPER COVER	ワイパー カバー	(1)
14		B2106-220-000	WIPER INSTALLING PLATE	ワイパー ダイ	(1)
15		B2107-210-000	WIPER	ワイパ	(1)
16		B4711-220-00E	AIR TUBE LABEL J05	エアーチューブラベルJ05	(1)
17		B4711-220-00F	AIR TUBE LABEL J06	エアーチューブラベルJ06	(1)
18		BT-0400251-EB	URETHANE HOSE, BLACK	ウレタンホース クロ	(1.5)
19		PA-1501515-A0	AIR CYLINDER	エアシリンダ	(1)
20		PJ-3040405-04	ELBOW UNION	エルボユニオン	(2)
21		SD-0640321-SP	HINGE SCREW D=6.35 H=3.2	ダンネジ D=6.35 H=3.2	(3)
22		SD-0800331-TH	HINGE SCREW D=8 H=3.25	ダンネジ D=8 H=3.25	(1)
23		SD-0640602-SP	HINGE SCREW D=6.35 H=6.0	ダンネジ D=6.35 H=6	(1)
24		SL-4030891-SC	SCREW M3X8	ナベコネジ セムス M3 L=8	(1)
25		SM-6050802-TP	SCREW M5X0.8 L=8	ロッククアナボルト M5X0.7 L=8	(2)
26		SS-6090630-TP	SCREW 9/64-40 L=6	ヒラネジ 9/64-40 L=6	(1)
27		WP-0371016-SD	WASHER 3.7X8X1	ヒラザガネ 3.7X8X1	(1)
28		229-24005	PUMP BODY STRUT	ポンプタイシチュウ	1
29		EA-9500B01-00	CABLE BAND	ソクセンバンド	1
30		SS-6111140-SP	SCREW 11/64-40 L=11	ヒラネジ 11/64-40 L=11	2
31		SS-7110840-SP	SCREW 11/64-40 L=7.8	マルヒラネジ 11/64-40 L=7.8	1

## 8. TENSION RELEASE & THREAD TENSION COMPONENTS

糸ゆるめ・糸調子関係

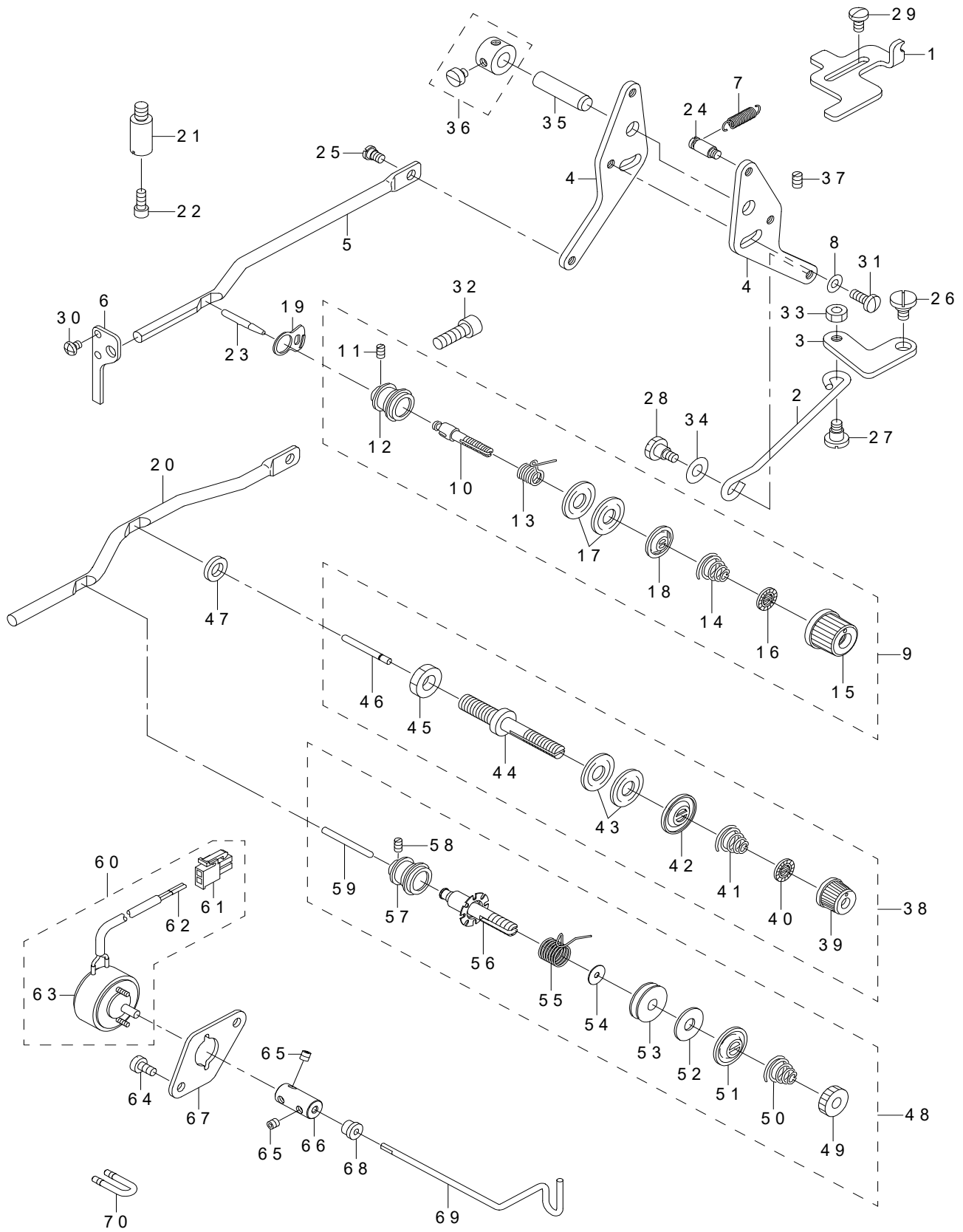

REF.NO	NOTE	PART NO	DESCRIPTION	品名	Qty
1		141-07502	STOPPER	イトクルマメチョウセツウデストップパー	1
2		141-07700	CONNECTING BAR	イトクルマメレンケツボウ	1
3		B2304-210-D00	TENSION RELEASE LINK	イトクルマメリンク	1
4		265-00900	TENSION RELEASE ADJUSTING ARM	イトクルマメチョウセツウデ	2
5	#01	265-01304	THREAD TENSION CONNECTING ROD	イトチョウシレンケツボウ	1
6		262-18404	THREAD TENSION ARM	イトチョウシレンケツボウ	1
7		B2545-280-000	PRESSURE SPRING	ヌノオサエ パネ	1
8		WP-0482086-SD	WASHER 4.8X11.5X2	ヒラザガネ 4.8X11.5X2	1
9	#01	B2302-205-0AA	SECOND THREAD TENSION.	フトイトヨウダイニイトチョウシケツゴウ	1
10		B2302-280-000	SECOND THREAD TENSION ROD	ダイ2 イトチョーシボー	(1)
11		SS-8090610-SP	SCREW 9/64-40 L=5.9	トメネジ 9/64-40 L=5.9	(1)
12		B2313-280-000	THREAD TENSION ROD, LARGE	イトチョーシ ボウダイ	(1)
13		D3112-L4B-B00	TAKE-UP SPRING (HEAVY)	イトトリパネ (キャントン)	(1)
14		B2305-205-000	TENSION SPRING	ダイニイトチョウシパネ	(1)
15		138-17408	THREAD TENSION NUT	イトチョウシ ナット	(1)
16		B3120-125-000	ROTATING STOPPER	イトチョーシサラ カイテンドメ	(1)
17		B3126-012-000	THREAD TENSION DISK	イトチョーシサラ	(2)
18		B3132-552-000	THREAD TENSION DISK PRESSER	イトチョーシ サラオサエ	(1)
19		B2702-210-000	GUIDE PLATE	イトキレケンチイタ ガイド	1
20	#02	144-38709	THREAD TENSION CONNECTING BAR	イトチョウシレンケツボウ	1
21	#02	137-88302	MOUNTING PLATE SHAFT	キセン チョウセツネジ トリツケダイジク	1
22	#02	SS-6111052-TP	SCREW	ロッカクアナボルト	1
23	#01	G2303-270-000	THREAD RELEASE PIN	イトクルマメ ピン	1
24		262-29302	SUSPENSION SCREW	キドウレバーヒツバリパネカケ	1
25		SD-0530221-SP	HINGE SCREW D=5.3 H=2.2	ダンネジ D=5.3 H=2.2	1
26		SD-0720321-TP	HINGE SCREW	ダンネジ	1
27		SD-0640391-TP	HINGE SCREW D=6.35 H=3.9	ダンネジ D=6.35 H=3.9	1
28		SD-0640482-SP	HINGE SCREW D=6.35 H=4.8	ダンネジ D=6.35 H=4.8	1
29		SS-6110810-TP	SCREW 11/64-40 L=8	ヒラネジ 11/64-40 L=8	2
30		SS-4090515-SP	SCREW 9/64-40 L=5	ナベネジ 9/64-40 L=5	2
31		SS-7111120-TP	SCREW	マルヒラネジ	1
32		SS-6151812-TP	SCREW 15/64-28 L=18	ロッカクアナボルト 15/64-28	1
33		NS-6120310-SP	NUT 3/16-28	ロッカクナット 3/16-28	1
34		WP-0651056-SD	WASHER 6.5X11X1	ヒラザガネ 6.5X11X1	1
35		400-09290	HINGE STUD	メスボウリンクピン	1
36		229-17157	THRUST COLLAR ASM., REAR	シモジクスラストウケウシロ (グミ)	1
37		SS-8110510-SP	SCREW 11/64-40 L=5	トメネジ 11/64-40 L=5	1
38	#02	144-38659	SECOND THREAD TENSION ASM.	ダイニイトチョウシクミ	1
39		B3119-771-000	THREAD TENSION NUT	イトチョーシナット	(1)
40		B3120-125-000	ROTATING STOPPER	イトチョーシサラ カイテンドメ	(1)
41		B2305-205-000	TENSION SPRING	ダイニイトチョウシパネ	(1)
42		B3132-012-000	TENSION DISC HOLDER	イトチョーシサラ オサエ	(1)
43		B3126-012-000	THREAD TENSION DISK	イトチョーシサラ	(2)
44		B2019-372-000	TENSION POST NO.2	イトチョーシボー	(1)
45		NS-6160520-SP	NUT 1/4-24	ロッカクナット 1/4-24	(1)
46		D3127-555-B00	TENSION RELEASE SUPPORTING PIN	イトクルマメ ホジョピン	(1)
47	#02	WP-0722316-SH	WASHER	ヒラザガネ	1
48	#02	144-38568	AUXILIARY THREAD TENSION ASM.	ホジョイトチョウシクミ	1
49		B3125-012-000	THREAD TENSION NUT	イトチョーシ ナット	(1)
50		B2305-205-000	TENSION SPRING	ダイニイトチョウシパネ	(1)
51		100-06005	TENSION DISC HOLDER	イトチョーシサラ オサエ	(1)
52		B3120-704-000	THREAD TENSION SPRING FELT	イトチョーシパネザ フェルト	(1)
53		210-60009	THREAD TENSION WHEEL	イトアンナイグルマ	(1)
54		225-28509	FELT	イトチョウシサラフェルト	(1)
55		144-38402	THREAD TENSION SPRING	イトチョウシパネ	(1)
56		144-38550	THREAD TENSION COMPL.	ホジョイトチョウシケツゴウ	(1)
57		B2313-280-000	THREAD TENSION ROD, LARGE	イトチョーシ ボウダイ	(1)
58		SS-8090610-SP	SCREW 9/64-40 L=5.9	トメネジ 9/64-40 L=5.9	(1)
59		144-42305	THREAD RELEASE PIN	イトクルマメピン	(1)
60	#02	144-32959	DRAW OUT SOLENOID ASM.	クリダシソレノイドクミ	1
61		HK-0346100-20	2-POLE NYLON PLUG	ハウジング 2P	(1)
62		HK-0346400-0A	TERMINAL, FEMALE	マスターミナル パラ	(2)
63		105-70307	DISK RISING SOLENOID	サラウカシ ソレノイド	(1)
64	#02	SS-6110810-TP	SCREW 11/64-40 L=8	ヒラネジ 11/64-40 L=8	2
65	#02	SM-8040412-TP	SET SCREW M4 L=4	トメネジ	3
66	#02	144-33205	DRAW OUT LEVER COUPLING	クリダシレバーツギテ	1
67	#02	144-33007	SOLENOID FITTING PLATE	クリダシソレノイドトリツケイタ	1
68	#02	B3319-704-L00	THREAD GUIDE	イトミチ	1
69	#02	144-33106	DRAW OUT LEVER	クリダシレバー	1
70	#02	B2014-372-000-A	THREAD GUIDE	ダイ1 イトチョウシサラ アンナイボウ	1

NOTE(注記)

#01.....H TYPE

#02.....EXCEPT H TYPE

H仕様

H仕様を除く

# 9. TENSION RELEASE & THREAD TRIMMER MECHANISM COMPONENTS (1)

糸ゆるめ・糸切り関係 (1)

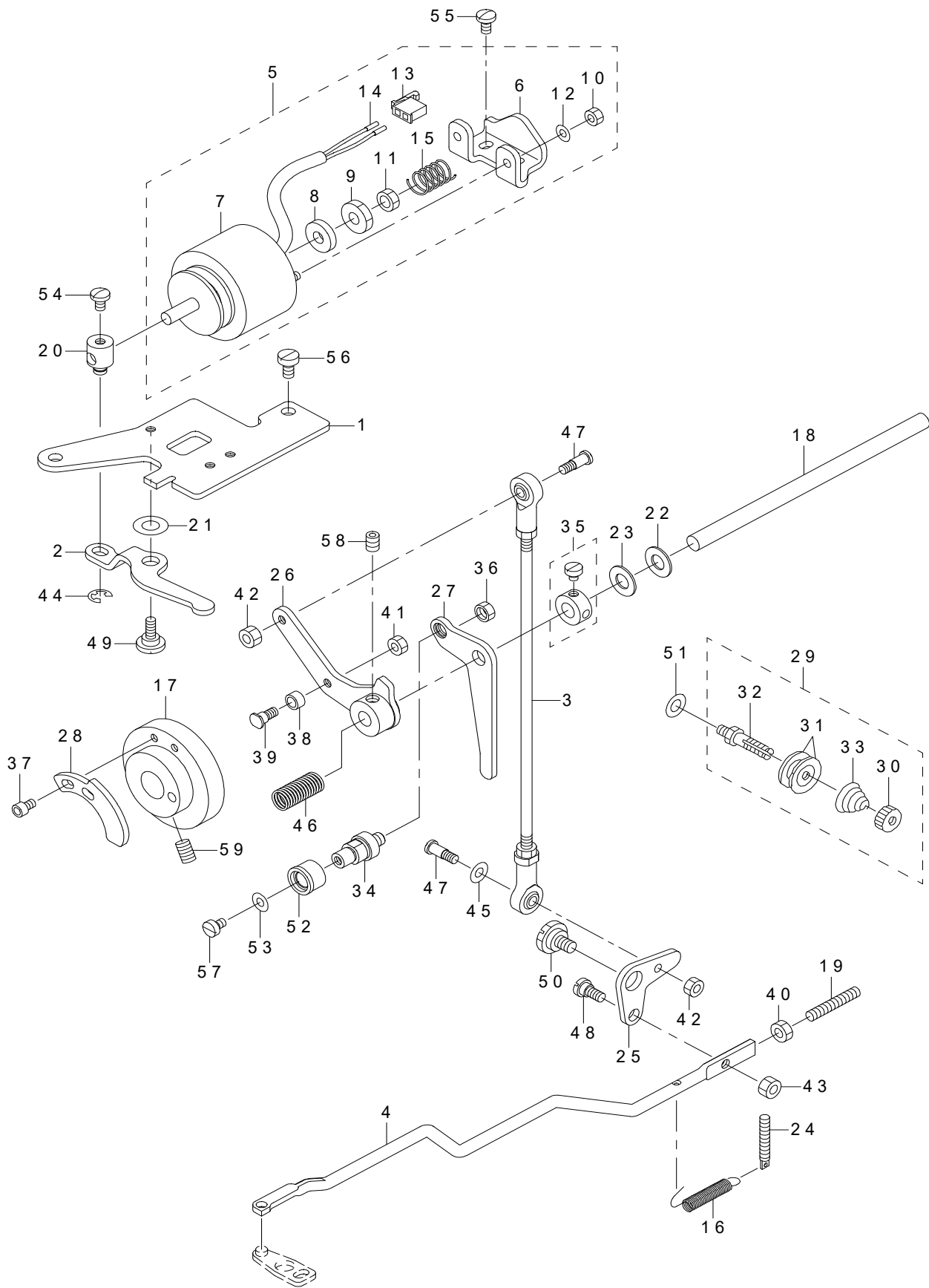

REF.NO	NOTE	PART NO	DESCRIPTION	品名	Qty
1		265-01205	CAM FOLLOWER STOPPER	カムジュウドウシSTOPPER	1
2		141-08500	SOLENOID ARM	イトキリソレノイドウデ	1
3		141-08609	CONNECTING ROD	イトキリレンケツロッド	1
4		265-01908	CONNECTING BAR	イトキリレンケツボウ	1
5		141-08955	THREAD TRIMMING SOLENOID ASM.	イトキリソレノイド (クミ)	1
6		141-08807	SOLENOID INSTALLING BASE	イトキリソレノイドトリツケダイ	(1)
7		141-08906	SOLENOID FOR THREAD TRIMMING	イトキリソレノイド	(1)
8		110-43304	SOLENOID RUBBER	ソレノイド ゴム	(1)
9		NS-6660410-SH	NUT	ロッカクナット	(1)
10		NM-6040000-SN	NUT M4	ロッカクナット M4	(2)
11		NS-6660430-SP	NUT 1/4-40	ロッカクナット 1/4-40	(1)
12		WP-0450000-SD	WASHER 4.5X8X0.5	ヒラザガネ 4.5X8X0.5	(2)
13		HK-0346100-2D	HOUSING	ハウジング	(1)
14		HK-0346400-00	PIN CONTACT	ピン ターミナル	(2)
15		B1652-704-000	SPRING	オシボタン バネ	(1)
16		141-09300	THREAD TRIM LINK SPRING	イトキリリンクバネ	1
17		B2401-210-D00	THREAD TRIMMER CAM	イトキリカム	1
18		B2408-210-D00	THREAD TRIMMER SHAFT	イトキリジク	1
19		SM-8053002-TP	SCREW M5 L=30	トメネジ M5X0.8 L=30	1
20		229-51008	SOLENOID PIN	ソレノイドピン	1
21		WP-0553216-SD	WASHER	ヒラザガネ	1
22		B1223-771-000	NEEDLE ROD CRANK WASHER	ハリボークランク ワッシャー	1
23		B1116-804-000	CLOTH PLATE WASHER	ヌノダイ ザ	1
24		262-26506	SPRING HOOK	ホジヨカムモドシバネカケ	1
25		B2411-210-000	THREAD TRIMMER LINK	イトキリ リンク	1
26		141-09250	CAM FOLLOWER ASM.	カムジュウドウシクミ	1
27		144-38907	THREAD RELEASE ARM	イトコルメウデ	1
28		144-42404	THREAD RELEASE NOTCH	イトコルメノッチ	1
29		262-18651	FIRST THREAD TENSION ASM.	ダイ1イトチョウシ (クミ)	1
30		229-28808	NUT	イトチョウシナット	(1)
31		229-21506	THREAD TENSION DISK	イトチョウシザラ	(2)
32		262-20400	THREAD TENSION ROD	ダイ1イトチョウシネジボウ	(1)
33		262-18602	FIRST THREAD TENSION SPRING	ダイ1イトチョウシバネ	(1)
34		144-39004	ROLLER SHAFT	イトコルメウデコロジク	1
35		CS-080081B-SH	THRUST COLLAR ASM. D=8.0 W=8	スラストウケ D=8 W=8 クミ	1
36		NS-6660430-SP	NUT 1/4-40	ロッカクナット 1/4-40	1
37		SM-6040602-TP	SCREW M4 L=6	ロッカクアナボルト M4X0.7 L=6	2
38		D2587-L8W-B00	ROLLER	クドーカム コロ	1
39		D2588-L8W-B00	ROLLER SHAFT	クドーカム コロジク	1
40		NM-6050001-SP	NUT M5	ロッカクナット M5X0.8 1シュ	1
41		NS-6110420-SP	NUT 11/64-40	ロッカクナット 11/64-40	1
42		NS-6110420-SP	NUT 11/64-40	ロッカクナット 11/64-40	2
43		NS-6120310-SP	NUT 3/16-28	ロッカクナット 3/16-28	1
44		RE-0500000-K0	E-RING	Eガタトメワ 5	1
45		WP-0501016-SD	WASHER 5X10.5X1	ヒラザガネ 5X10.5X1	1
46		B2617-771-000	TRIPPING LEVER TENSION SPRING	フック ヒキハズシ レバーバネ	1
47		SD-0500803-TP	HINGE SCREW D=5 H=8	ダンネジ D=5 H=8	2
48		SD-0650305-TP	HINGE SCREW D=6.5 H=3	ダンネジ D=6.5 H=3	1
49		SD-0790311-TP	HINGE SCREW D=7.94 H=3.1	ダンネジ D=7.94 H=3.1	1
50		SD-1100301-TP	HINGE SCREW H=11 W=3	ダンネジ H=11 W=3	1
51	#01	WP-0641600-SC	WASHEW 6.4X12.5X1.6	ヒラザガネ	1
52		144-38808	THREAD RELEASE ARM ROLLER	イトコルメウデコロ	1
53		WP-0451026-SH	WASHER	ヒラザガネ	1
54		SS-7110740-TP	SCREW 11/64-40 L=7	マルヒラネジ 11/64-40 L=7	1
55		SS-7110840-SP	SCREW 11/64-40 L=7.8	マルヒラネジ 11/64-40 L=7.8	2
56		SS-6120930-SP	SCREW 3/16-28 L=9	ヒラネジ 3/16-28 L=9	2
57		SS-6110610-TP	SCREW 11/64-40 L=6	ヒラネジ 11/64-40 L=6	1
58		SS-8150822-TP	SCREW 15/64-28 L=8	トメネジ 15/64-28 L=8	1
59		SS-8661012-TP	SCREW	トメネジ	2
		NOTE(注記)	#01....EXCEPT H TYPE	H仕様を除く	

# 10. TENSION RELEASE & THREAD TRIMMER MECHANISM COMPONENTS (2)

糸ゆるめ・糸切り関係 (2)

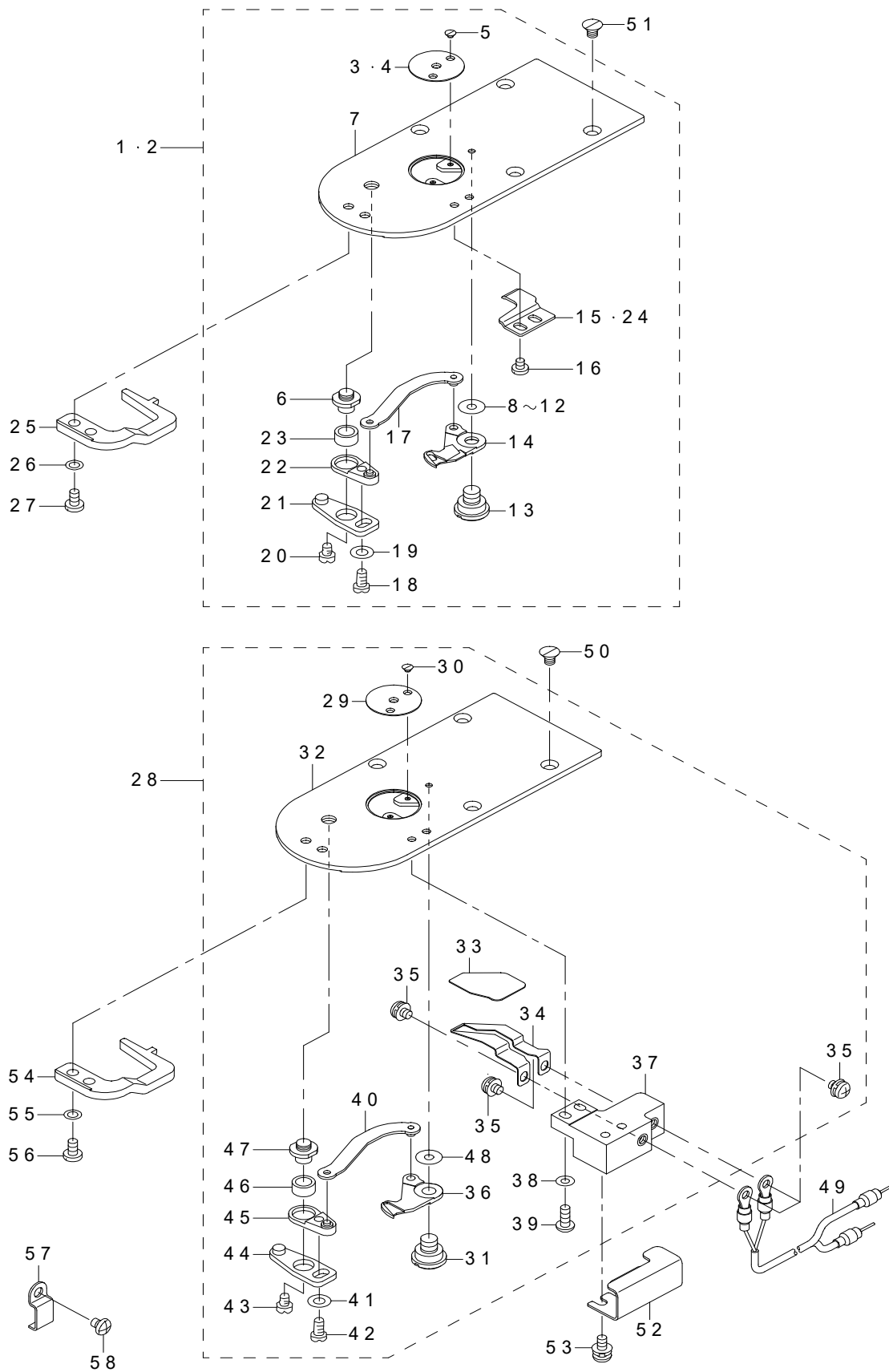



REF.NO	NOTE	PART NO	DESCRIPTION	品名	Qty
1	#01	144-39152	H TYPE NEEDLE PLATE ASM.	Hシヨウハリイタクミ	1
2	#02	144-39251	G TYPE NEEDLE PLATE ASM.	Gシヨウハリイタクミ	1
3	#01	144-39608	NEEDLE HOLE GUIDE D=3	マル3ハリアナガイド	(1)
4	#02	144-39707	NEEDLE HOLE GUIDE D=4	マル4ハリアナガイド	(1)
5		SS-1060210-TP	SCREW 3/32-56 L=2.2	サラネジ 3/32-56 L=2.2	(2)
6		B2417-280-000	THREAD CUTTER LEVER SHAFT	イトキリ レバーシク	(1)
7		144-39103	NEEDLE PLATE	ハリイタ	(1)
8	#05	B2423-280-00A	MOVING KNIFE WASHER A	ドームス ザガネ A	(1)
9	#05	B2423-280-00B	MOVING KNIFE WASHER B	ドームス ザガネ B	(1)
10	#05	B2423-280-00C	MOVING KNIFE WASHER C	ドームス ザガネ C	(1)
11	#05	B2423-280-00D	MOVING KNIFE WASHER D	ドームス ザガネ D	(1)
12	#05	B2423-280-00E	MOVING KNIFE WASHER E	ドゥメスザガネ	(1)
13		B2417-210-000	MOVING KNIFE HINGE SCREW	ドゥメスダンネジ	(1)
14	#04	144-40309	MOVING KNIFE	ドゥメス	(1)
15	* #01	144-41000	FIXING KNIFE	固定メス	(1)
16	#04	SS-7090410-SP	SCREW 9/64-40 L=3.5	マルヒラネジ 9/64-40 L=3.5	(2)
17		144-40457	MOVING KNIFE LINK COMPL.	ドゥメスリンクケツゴウ	(1)
18		SS-7110740-TP	SCREW 11/64-40 L=7	マルヒラネジ 11/64-40 L=7	(1)
19		WP-0450846-SP	WASHER	ヒラザガネ	(1)
20		SS-6110430-TP	SCREW 11/64-40 L=4.0	ヒラネジ 11/64-40 L=4	(1)
21		B2414-280-0A0	THREAD CUTTER LEVER ASM., LARGE	イトキリ レバー (ダイ) クミ	(1)
22		144-40556	THREAD LEVER TYPE COMPL.	イトキリレバーシヨウケツゴウ	(1)
23		B2416-280-000	THREAD CUTTING LEVER RING	イトキリ レバーリング	(1)
24	#02	144-41109	FIXING KNIFE G	コテイメスG	(1)
25		144-36604	INNER HOOK STOPPER	ナカガマドメ	1
26		WP-0450846-SP	WASHER	ヒラザガネ	2
27		SS-7110710-SP	SCREW 11/64-40 L=7	マルヒラネジ 11/64-40 L=7	2
28	#03	400-23523	HOT WIRE NEEDLE ASM	ネットセンシヨウハリイタクミ	1
29	#03	144-40002	ELLIPSE NEEDLE HOLE GUIDE	ダエンハリアナガイド	(1)
30		SS-1060210-TP	SCREW 3/32-56 L=2.2	サラネジ 3/32-56 L=2.2	(1)
31		B2417-210-000	MOVING KNIFE HINGE SCREW	ドゥメスダンネジ	(1)
32		144-39103	NEEDLE PLATE	ハリイタ	(1)
33	#03	400-39621	INSULATING SHEET B	ゼツエンシート B	(1)
34	#03	400-22223	HOT WIRE PLATE	ネットセンイタ	(1)
35	#03	SL-4040681-SC	COMBINATION SCREW M4X8	ナベコネジ セムス M4X0.7 L=6	(4)
36	#03	144-41208	MOVING KNIFE	ドゥメス	(1)
37	#03	400-22013	HOT WIRE BASE ASM	ネットセンダイクミ	(1)
38	#03	WP-0371016-SD	WASHER 3.7X8X1	ヒラザガネ 3.7X8X1	(2)
39	#03	SS-4091015-SP	SCREW 9/64-40 L=10	ナベネジ 9/64-40 L=10	(2)
40		144-40457	MOVING KNIFE LINK COMPL.	ドゥメスリンクケツゴウ	(1)
41		WP-0450846-SP	WASHER	ヒラザガネ	(1)
42		SS-7110740-TP	SCREW 11/64-40 L=7	マルヒラネジ 11/64-40 L=7	(1)
43		SS-6110430-TP	SCREW 11/64-40 L=4.0	ヒラネジ 11/64-40 L=4	(1)
44		B2414-280-0A0	THREAD CUTTER LEVER ASM., LARGE	イトキリ レバー (ダイ) クミ	(1)
45		144-40556	LEVER TYPE COMPL.	イトキリレバーシヨウケツゴウ	(1)
46		B2416-280-000	THREAD CUTTING LEVER RING	イトキリ レバーリング	(1)
47		B2417-280-000	THREAD CUTTER LEVER SHAFT	イトキリ レバーシク	(1)
48		B2423-280-00B	MOVING KNIFE WASHER B	ドームス ザガネ B	(1)
49	#03	144-42255	HEATER CORD ASM.	ヒーターコードクミ	1
50		SS-1110640-TP	SCREW 11/64-40 L=5.5	サラネジ 11/64-40 L=5.5	4
51		SS-1110640-TP	SCREW 11/64-40 L=5.5	サラネジ 11/64-40 L=5.5	4
52	#03	144-41901	HOT WIRE BASE COVER	ネットセンダイカバー	1
53	#03	SL-4041091-SC	SCREW M4 L=10	ナベコネジ セムス M4X0.7 L=10	2
54		144-36604	INNER HOOK STOPPER	ナカガマドメ	1
55		WP-0450846-SP	WASHER	ヒラザガネ	2
56		SS-7110710-SP	SCREW 11/64-40 L=7	マルヒラネジ 11/64-40 L=7	2
57	#03	B3509-210-000	OIL TUBE HOLDER C	カマユシントメ C	3
58	#03	SS-4110515-SP	SCREW 11/64-40 L=5	ナベネジ 11/64-40 L=5	3
		NOTE(注記)	#01....H TYPE #02....G TYPE #03....Z TYPE #04....EXCEPT Z TYPE #05....SELECTIVE PARTS	H 仕様 G 仕様 Z 仕様 Z 仕様を除く 選択部品	

# 11. FEED MECHANISM COMPONENTS

送り関係

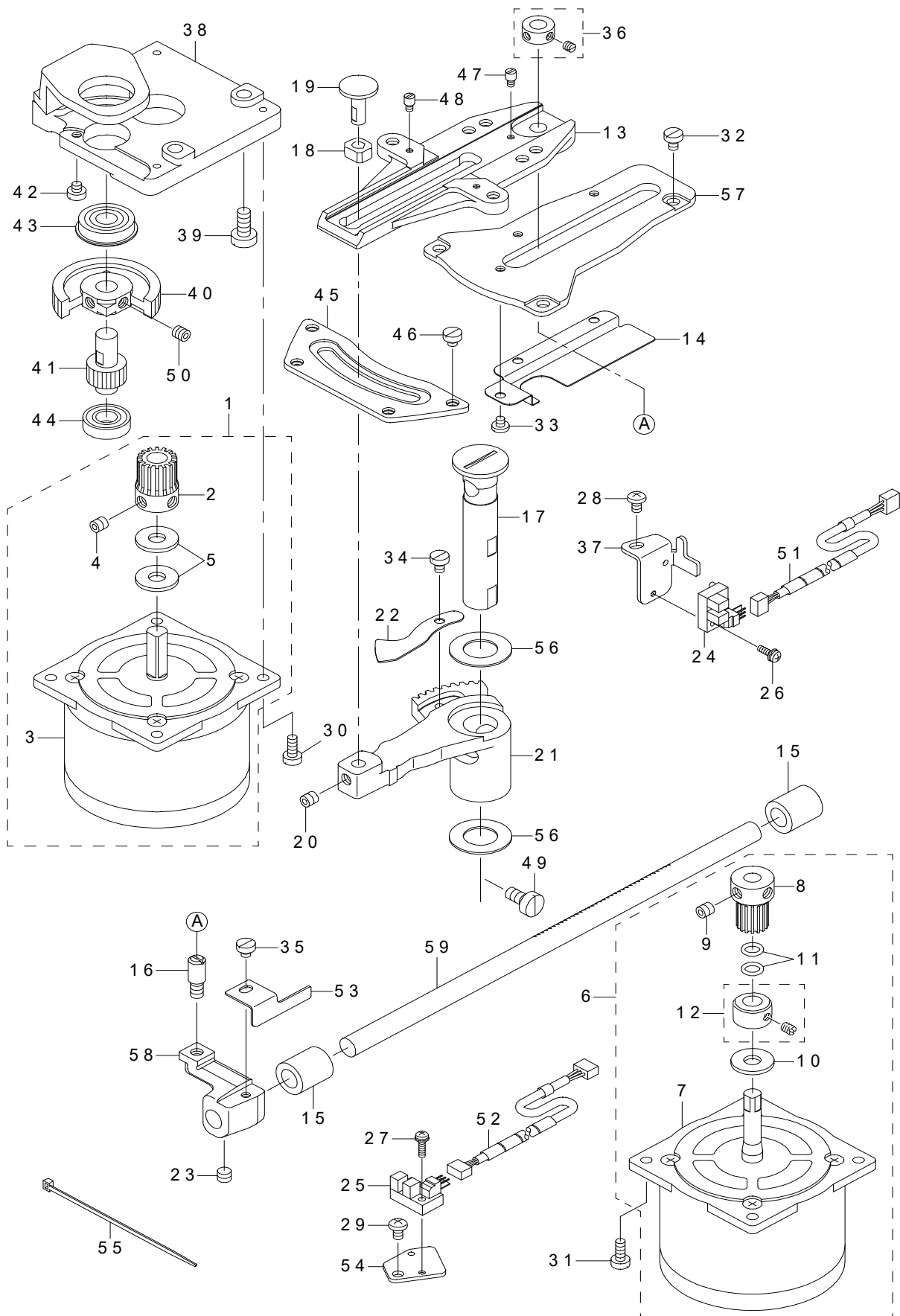

REF.NO	NOTE	PART NO	DESCRIPTION	品名	Qty
1		142-16352	X FEED MOTOR ASM.	ヨコオクリモータ (クミ)	1
2		265-01403	X FEED GEAR	ヨコオクリギア	(1)
3		142-16303	CROSSFEED STEPPING MOTOR	ヨコオクリステッピングモータ	(1)
4	*	SM-8060812-TP	SCREW M6 L=8	止めねじ M6 L=8	(2)
5		141-12502	RUBBER WASHER	ゴムザガネ	(2)
6		144-49250	Y FEED MOTOR ASM.	タテオクリモータ (クミ)	1
7		142-16410	LENGTHWISE STEPPING MOTOR	タテオクリステッピングモータ	(1)
8		265-01502	Y FEED GEAR	タテオクリギア	(1)
9	*	SM-8060812-TP	SCREW M6 L=8	止めねじ M6 L=8	(2)
10		141-12502	RUBBER WASHER	ゴムザガネ	(1)
11		RO-0691801-00	RUBBER RING	Oリング	(2)
12		CS-095081A-SH	THRUST COLLAR ASM. D=9.53 W=8	スラストウケ D=9.53 W=8 クミ	(1)
13		142-14019	CLOTH FEED PLATE	ヌノオクリイタ	1
14		142-15701	CLOTH FEED SUPPORT PLATE COVER	ヌノオクリウケイタカバー	1
15		B2509-704-000	BUSHING, REAR	ルーバジク ウシロメタル	2
16		B1456-057-000	HINGE SCREW	オクリ チョーセツ ダンネジ	1
17		144-47908	CROSSFEED FULCRUM SHAFT	ヨコオクリシテンジク	1
18		B1414-232-000	SQUARE BLOCK	カクゴマ	1
19		262-23305	SLIDE BLOCK STUD	ヨコオクリコマジク	1
20		SM-8060612-TP	SCREW M6 L=6	トメネジ M6 L=6	1
21		144-48005	CROSSFEED ARM	ヨコオクリウデ	1
22		142-14712	CROSSFEED SENSOR UNIT	ヨコオクリセンサーユニット	1
23		SS-8660612-TP	SCREW 1/4-40 L=6	トメネジ 1/4-40 L=6	2
24		HD-0005700-0A	PHOTO SENSOR	フォトセンサ	1
25		HD-0005700-0A	PHOTO SENSOR	フォトセンサ	1
26		SL-4031081-SC	SCREW M3 X 10	ナベネジ セムス M3 L=10	1
27		SL-4031291-SC	SCREW M3X12	ナベコネジ セムス M3X0.5 L=12	1
28		SS-4110715-SP	SCREW 11/64-40 L=7	ナベネジ 11/64-40 L=7	1
29		SS-4110715-SP	SCREW 11/64-40 L=7	ナベネジ 11/64-40 L=7	1
30		SS-6111140-SP	SCREW 11/64-40 L=11	ヒラネジ 11/64-40 L=11	4
31		SS-6111140-SP	SCREW 11/64-40 L=11	ヒラネジ 11/64-40 L=11	4
32		SS-6110610-TP	SCREW 11/64-40 L=6	ヒラネジ 11/64-40 L=6	3
33		SS-7110410-SP	SCREW 11/64-40 L=4	マルヒラネジ 11/64-40 L=4	3
34		SS-6110610-TP	SCREW 11/64-40 L=6	ヒラネジ 11/64-40 L=6	1
35		SS-6110480-SP	SCREW 11/64-40 L=4.3	ヒラネジ 11/64-40 L=4.3	1
36		CS-079073B-SH	THRUST COLLAR	タカサチョウセツネジスラストカラー	1
37		142-14902	CROSSFEED SENSOR FITTING BASE	ヨコオクリセンサートリツケダイ	1
38		142-15057	MOTOR BASE COMPL.	モーターダイケツゴウ	1
39		SS-6151440-SP	SCREW 15/64-28 L=14	ヒラネジ 15/64-28 L=14	3
40		142-15404	CROSSFEED GEAR (LARGE)	ヨコオクリギヤ (ダイ)	1
41		142-15305	CROSSFEED GEAR (SMALL)	ヨコオクリギヤ (ショウ)	1
42		SS-6110480-SP	SCREW 11/64-40 L=4.3	ヒラネジ 11/64-40 L=4.3	1
43		SB-1100013-00	BEARING	コロガリジクウケ	1
44		SB-1100009-00	BEARING	コロガリジクウケ	1
45		142-14308	CROSSFEED SLIDE PLATE	ヨコオクリスベリイタ	1
46		SS-6110420-TP	SCREW 11/64-40 L=4.8	ヒラネジ 11/64-40 L=4.8	4
47		B1519-026-00G	HINGE STUD	ヒンジジク	1
48		B1519-026-00G	HINGE STUD	ヒンジジク	2
49		SS-6151220-SP	SCREW 15/64-28 L=11.5	ヒラネジ 15/64-28 L=11.5	2
50		SM-8060612-TP	SCREW M6 L=6	トメネジ M6 L=6	2
51		142-21253	X SENSOR CABLE ASM.	チューブツキXセンサーケーブルクミ	1
52		142-21352	Y SENSOR CABLE ASM.	チューブツキYセンサーケーブルクミ	1
53		142-16006	LENGTHWISE SENSOR SLIT	タテオクリセンサースリット	1
54		400-28986	SENSOR INSTALLING BASE	タテオクリセンサートリツケダイ	1
55		EA-9500B02-00	CABLE BAND 150	ケツソクバンド 150	2
56		G5523-880-000	THRUST WASHER B	スラストザガネB	2
57		142-15602	CLOTH FEED SUPPORT PLATE	ヌノオクリウケイタ	1
58		142-15909	LENGTHWISE FEED ARM	タテオクリウデ	1
59		142-16204	LENGTHWISE FEED SHAFT	タテオクリジク	1

## 12. CLOTH FEED MECHANISM COMPONENTS

布送り台関係

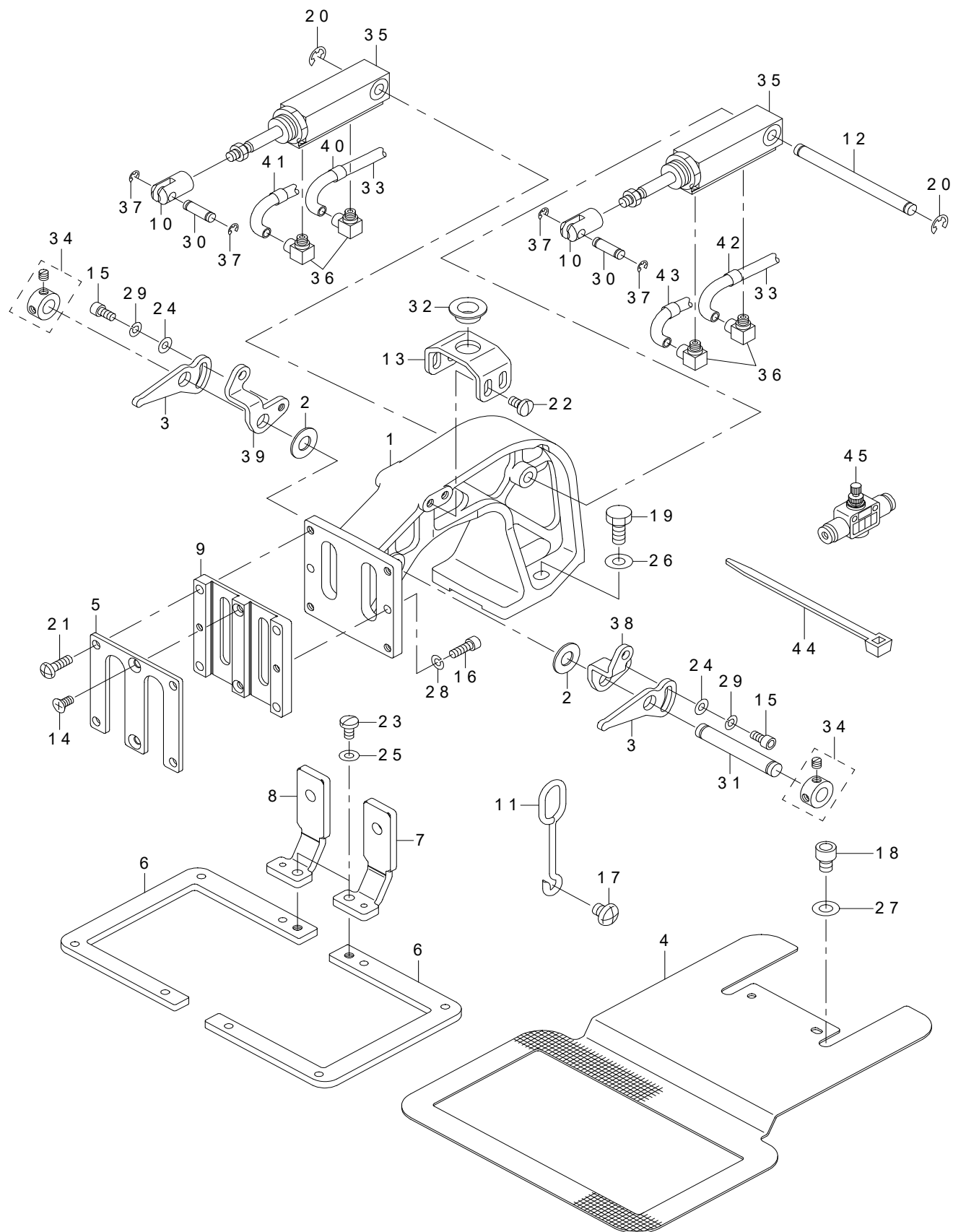

REF.NO	NOTE	PART NO	DESCRIPTION	品名	Qty
1		144-36802	CLOTH FEED BASE	ヌノオクリダイ	1
2		B2557-280-00C	WASHER	ヨコオクリウデ ザガネ C	2
3		142-17202	HOOK A	ヌノオサエフックA	2
4		142-18002	LOWER PLATE	ヌノオサエシタイタ	1
5		B2572-210-D00	WORK CLAMP FOOT PLATE COVER	ヌノオサエスベリイタフタ	1
6		B2554-210-D00	FEEDING FRAME	2ダンオサエヨウヌノオサエソトワク	2
7		144-37057	SLIDING PLATE RIGHT COMPL.	ヌノオサエアシスベリイタミギケツゴウ	1
8		144-37156	SLIDING PLATE LEFT COMPL.	ヌノオサエアシスベリイタヒダリケツゴウ	1
9		B2610-210-D00	WORK CLAMP FOOT PLATE	ヌノオサエスベリイタ	1
10		B2566-210-D00	CYLINDER KNUCKLE	オサエシリンドナックル	2
11		B3403-761-000	PRESSER BAR LIFTING ROD	オサエアゲ タテリンク	1
12		B2561-210-D00	CYLINDER SHAFT	オサエシリンドジク	1
13		144-36901	SLIDER BASE	スライダーダイ	1
14		SM-1040801-SP	SCREW M4X0.7 L=8	サラコネジ M4X0.7 L=8	2
15		SM-6040802-TP	SCREW M4X0.7 L=8	ロッククアナボルト	2
16		SM-6041202-TP	SCREW M4X0.7 L=12	ロッククアナボルト	2
17		SS-4150715-SP	SCREW 15/64-28 L=7	ナベネジ 15/64-28 L=7	1
18		SM-6060802-TP	SCREW M6 L=8	ロッククアナボルト M6 L=8	2
19		SM-9061403-CP	SCREW M6 L=14	ロッククボルト	2
20		RE-0500000-K0	E-RING	Eガタメワ 5	2
21		SS-4111415-SP	SCREW 11/64-40 L=14	ナベネジ 11/64-40 L=14	4
22		SS-7110840-SP	SCREW 11/64-40 L=7.8	マルヒラネジ 11/64-40 L=7.8	4
23		SS-7110840-SP	SCREW 11/64-40 L=7.8	マルヒラネジ 11/64-40 L=7.8	2
24		WP-0450000-SD	WASHER 4.5X8X0.5	ヒラザガネ 4.5X8X0.5	2
25		WP-0480856-SP	WASHER 4.8X8.4X0.8	ヒラザガネ 4.8X8.4X0.8	2
26		WP-0621016-SD	WASHER 6.2X13X1	ヒラザガネ 6.2X13X1	2
27		WP-0621016-SD	WASHER 6.2X13X1	ヒラザガネ 6.2X13X1	2
28		WS-0410002-KP	SPRING WASHER	バネザガネ M4	2
29		WS-0410002-KP	SPRING WASHER	バネザガネ M4	2
30		B1626-220-000	CYLINDER PIN	シリンド セツゾクピン	2
31		D2502-232-D00	SHAFT BLOCK SHAFT	ツマミソーチ トリツケジク	1
32		E2193-172-000	PT EV PP METAL	PT EV PPメタル	1
33		BT-0400251-EB	URETHANE HOSE, BLACK	ウレタンホース クロ	2.6
34		229-17058	THRUST COLLAR ASM., FRONT	シモジクスラストウケマエ (クミ)	2
35		PA-1602006-A0	AIR CYLINDER	エアシリンド	2
36		PJ-0460525-03	HOSE ELBOW	ホース エルボ	4
37		RE-0300000-K0	E-RING 3	Eガタメワ 3	4
38		142-17301	HOOK B,RIGHT	ヌノオサエフックBミギ	1
39		142-17400	HOOK B,LEFT	ヌノオサエフックBヒダリ	1
40		B4711-220-00D	AIR TUBE LABEL J04 LEFT	エアチューブラベルJ04L	1
41		B4711-220-00C	AIR TUBE LABEL J03 LEFT	エアチューブラベルJ03L	1
42		B4711-220-00H	AIR TUBE LABEL J04 RIGHT	エアチューブラベルJ04R	1
43		B4711-220-00G	AIR TUBE LABEL J03 RIGHT	エアチューブラベルJ03R	1
44		EA-9500B01-00	CABLE BAND	ソクセンバンド	3
45		PC-0124010-00	SPEED CONTROLLER	スピード コントローラ	2

# 13. LUBRICATION COMPONENTS

給油関係

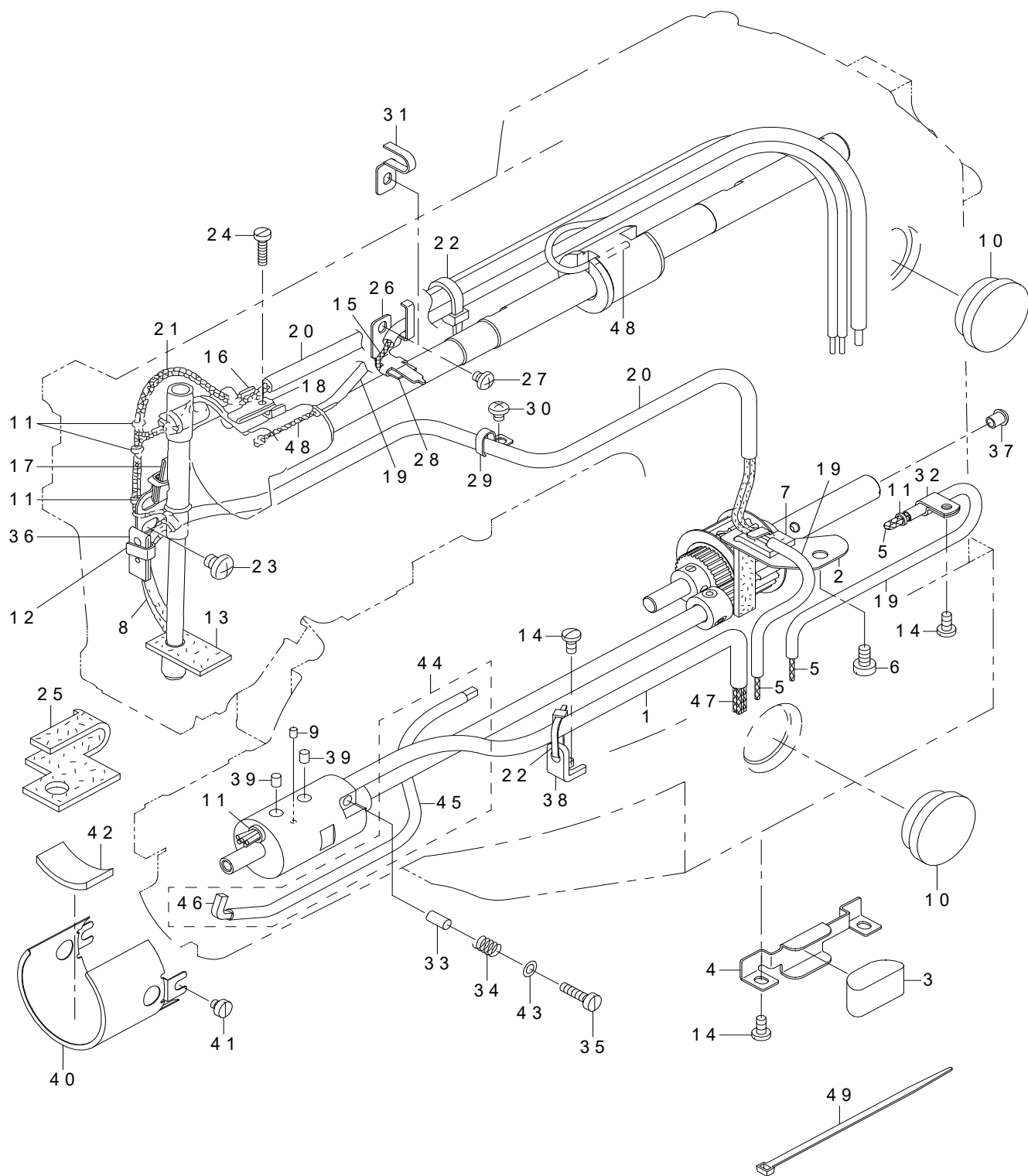

REF.NO	NOTE	PART NO	DESCRIPTION	品名	Qty
1		BT-0700500-EA	TUBE	ウレタンチューブ	0.3
2		144-43204	GEAR LUBRICATING PLATE	カマジクハグルマキユウユイタ	1
3		141-14300	OIL FELT	ユボウフェルト	1
4		141-14409	FELT PRESSER	フェルトオサエ	1
5		CQ-2020000-00	OIL WICK	ユシン	0.45
6		SS-6120930-SP	SCREW 3/16-28 L=9	ヒラネジ 3/16-28 L=9	1
7		144-43303	GEAR LUBRICATING FELT	カマジクハグルマキユウユフェルト	1
8		B3541-012-000	OIL WICK	カンリユー ユシン	0.47
9		B1821-210-D00	SHUTTLE OIL FELT,B	オオガマキユウユアナフェルトB	1
10		B3501-210-000	OIL GAUGE	オイルゲージ	2
11		262-30706	OIL WICK PRESSER	ユシンオサエ	5
12		142-19513	LUBRICATION PLATE	ハリボウクランクキユウユバン	1
13	#01	141-14607	FACE FELT	メンブフェルト	1
14		SS-7110840-SP	SCREW 11/64-40 L=7.8	マルヒラネジ 11/64-40 L=7.8	4
15	#02	CQ-2000000-00	OIL WICK	ユシン	0.4
16		262-31407	BALANCE LUBRICATING PLATE	テンピンキユウユバン	1
17		B3509-220-000	OIL SPONGE	ハリボウ クランク キユウユ バイリール	1
18		B3518-280-000	BALANCE LUBRICATING	テンピン キユウユバイリール	1
19		236-30007	TUBE	チューブ	1.07
20		BP-6000000-00	VINYL PIPE	ビニール パイプ	0.67
21		CQ-2522000-00	OIL WICK	ユシン	1.6
22		EA-9500B01-00	CABLE BAND	ソクセンバンド	2
23		SS-4150715-SP	SCREW 15/64-28 L=7	ナベネジ 15/64-28 L=7	2
24		SS-6092120-SP	SCREW 9/64-40 L=21.2	ヒラネジ 9/64-40 L=21.2	1
25	#02	142-19604	OIL FELT	メンブフェルト	1
26	#02	142-19711	LUBRICATION PLATE	チカオサエコロキユウユイタ	1
27		SS-4110515-SP	SCREW 11/64-40 L=5	ナベネジ 11/64-40 L=5	1
28	#02	B3518-280-000	BALANCE LUBRICATING	テンピン キユウユバイリール	1
29		262-31902	OIL WICK PIPE STOPPER	ユシンパイプトメ	1
30		SS-4110515-SP	SCREW 11/64-40 L=5	ナベネジ 11/64-40 L=5	1
31	#01	B3523-980-000	OIL WICK PIPE STOPPER	ユシンパイプドメ	1
32		HX-0015000-0A	CABLE CLAMP	ケーブルクリップ	1
33		122-19705	PIN	ブラケット コティピン	1
34		B2626-372-000	SPRING	ハリカズ チョーセツ ツマミバネ	1
35		SS-6111610-SP	SCREW 11/64-40 L=16	ヒラネジ 11/64-40 L=16	1
36	#02	B3518-280-000	BALANCE LUBRICATING	テンピン キユウユバイリール	1
37		TA-0550604-R0	RUBBER PLUG	トメセン	1
38		B1113-223-C00	COVER SUPPORTER	ハリイタホジヨカバササエ	1
39		B1820-210-D00	SHUTTLE OIL FELT,A	オオガマキユウユアナフェルトA	2
40		144-43402	HOOK OIL PREVENTION PLATE	カマユボウバン	1
41		SS-6110480-SP	SCREW 11/64-40 L=4.3	ヒラネジ 11/64-40 L=4.3	2
42		101-26704	OIL FELT	ハグルマキユウユ バイリール	1
43		WP-0450000-SD	WASHER 4.5X8X0.5	ヒラザガネ 4.5X8X0.5	1
44		135-30357	SHUTTLE ONCE THROUGH OIL FELT	オオガマカンリユウフェルト クミ	1
45		135-30308	SHUTTLE ONCE THROUGH FELT	オオガマカンリユウフェルト	(1)
46		BP-5000000-00	VINYL PIPE	ビニール パイプ	(18)
47		CQ-2000000-00	OIL WICK	ユシン	2.8
48		CQ-2520000-00	OIL WICK	ユシン	1.2
49		EA-9500B02-00	CABLE BAND 150	ケツソクバンド 150	1
		NOTE(注記)	#01....FOR LK-1941	LK-1941用	
			#02....FOR LK-1942	LK-1942用	

# 14. THREAD STAND COMPONENTS (EXCEPT FOR AW-2D)

糸立て装置関係 (AW-2D 付用を除く)

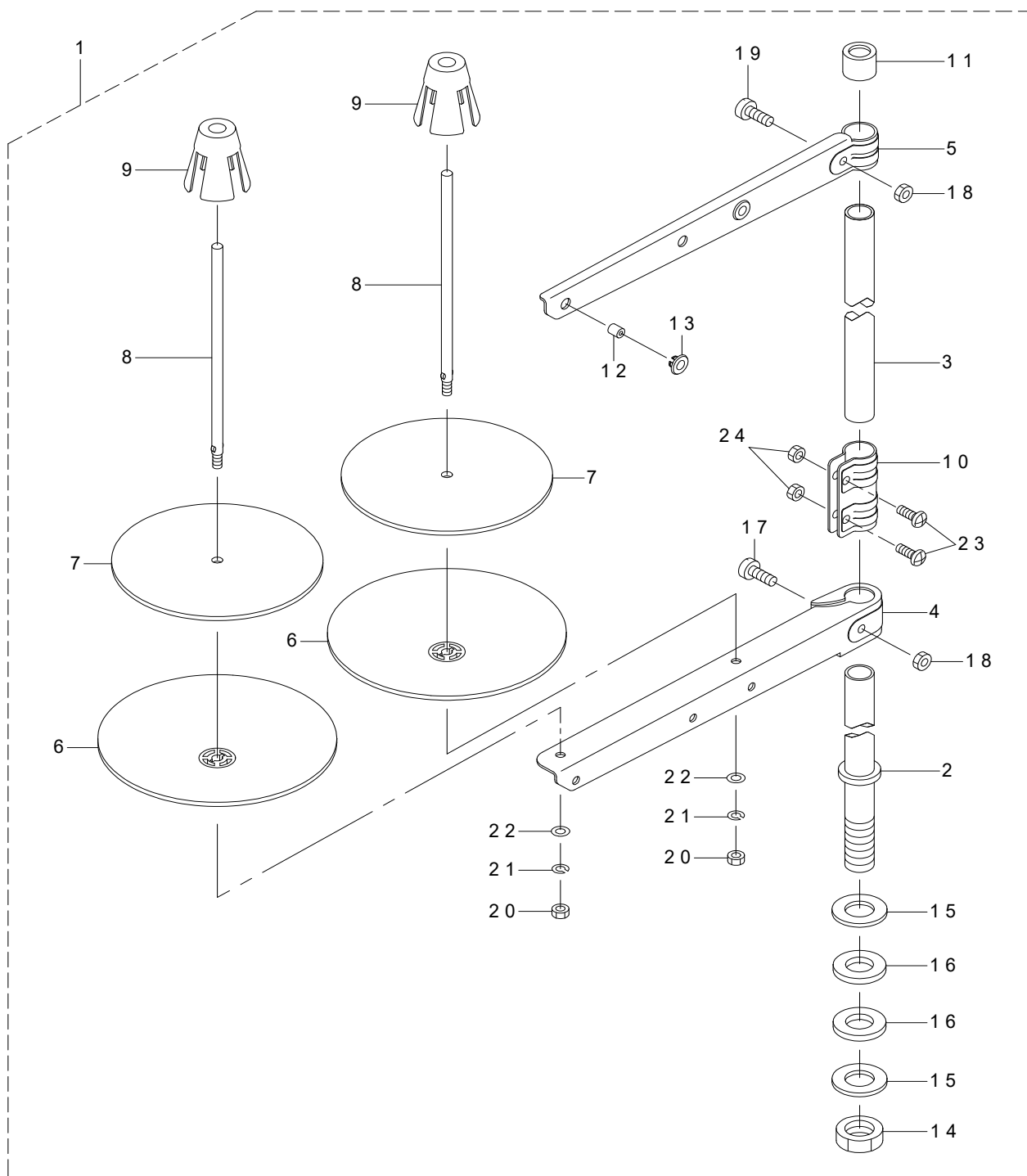



REF.NO	NOTE	PART NO	DESCRIPTION	品名	Qty
1	*	400-96354	THREAD STAND ASM.	糸立装置 (組)	1
2		400-85784	SPOOL REST ROD LOWER	糸立棒 (下)	(1)
3		400-85785	SPOOL REST ROD UPPER	糸立棒 (上)	(1)
4		400-85786	SPOOL REST ARM LOWER	糸立腕 (下)	(1)
5		400-85787	SPOOL REST ARM UPPER	糸立腕 (上)	(1)
6		400-85788	SPOOL REST	糸巻受皿	(2)
7		400-85789	SPOOL REST CUSHION	糸巻受皿クッション	(2)
8		400-85790	SPOOL PIN	糸巻受棒	(2)
9		400-85791	SPOOL RETAINER	糸巻振れ止め	(2)
10		400-85792	SPOOL REST ROD JOINT	糸立棒継手	(1)
11		400-85793	SPOOL REST ROD RUBBER CAP	糸立棒保護キャップ	(1)
12		400-85794	THREAD GUIDE	糸道	(2)
13		400-85795	THREAD GUIDE BUSHING	糸道ブッシュ	(2)
14		400-96325	SPOOL REST ROD NUT	糸立棒止ナット	(1)
15		WP-1612616-SE	WASHER 16X30X2.6	平座金	(2)
16		400-85796	SPOOL REST ROD RUBBER CUSHION	糸立棒防振ゴム	(2)
17		400-96326	SPOOL REST ARM LOWER SCREW	糸立腕 (下) 止めねじ	(1)
18		NM-6050001-SE	NUT M5	六角ナット M5	(2)
19		400-96327	SPOOL REST ARM UPPER SCREW	糸立腕 (上) 止めねじ	(1)
20		NM-6050001-SE	NUT M5	六角ナット M5	(2)
21		WS-0510002-KN	SPRING WASHER M5	ばね座金 M5	(2)
22		WP-0531001-SC	WASHER M5	平座金みがき丸 M5	(2)
23		SM-4051405-SE	SCREW M5 L=14	なべ小ねじ M5 L=14	(2)
24		NM-6050001-SE	NUT M5	六角ナット M5	(2)

# 15. CONTROL BOX COMPONENTS

制御ボックス関係

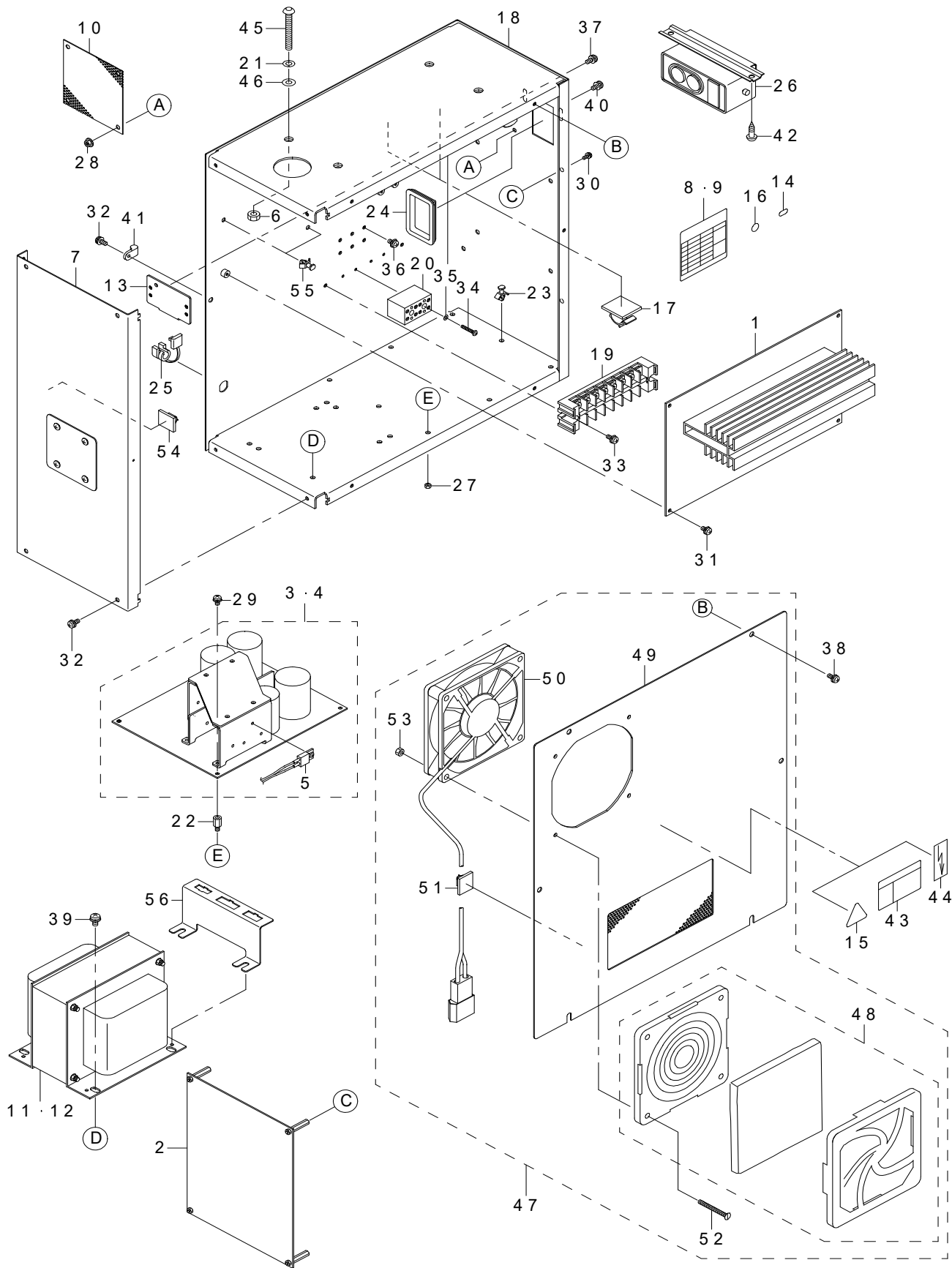

REF.NO	NOTE	PART NO	DESCRIPTION	品名	Qty
1		M8601-594-AA0	MAIN CIRCUIT BOARD A ASM.	MA I NキバンAクミ	1
2	*	401-50001	SDC PCB ASSY	SDC基板組	1
3	#01	M8604-590-0C0	POWER CIRCUIT BOARD ASM.	POWE Rキバンクミ	1
4	#02	M8604-590-AC0	POWER CIRCUIT BOARD A ASM.	POWE RキバンAクミ	1
5		M8910-590-0A0	THERMOSTAT ASM.	サーモスタットクミ	(1)
6		NM-6060001-SC	NUT M6	ロツカクナツト M6 1シユ	4
7		M1003-594-0A0	CONTROL BOX PANEL ASM.	セイギョボックスパネルクミ	1
8	#01	M3003-590-00A	SEAL A	トランスタツプヒョウジシールA	1
9	#02	M3002-580-00B	SEAL B	トランスタツプヒョウジシール B	1
10		M1004-581-000	VENTILATION COVER	カンキカバー	1
11	#01	M8901-594-AA0	TRANSFORMER A ASM.	トランスAクミ	1
12	#02	M8901-594-BA0	TRANSFORMER B ASM.	トランスBクミ	1
13		178-45009	CORD FITTING PLATE	コードトメイタ	1
14	#02	CM-2001000-01	PE MARK LABEL	PEマークシール	1
15	#02	CM-3001000-01	LABEL	ケンデンアツケイコクシール (31.5)	1
16		E9567-319-000	EARTH MARK	アース マーク	1
17		E9609-603-000	STICKER (LARGE)	ステッカー (ダイ)	3
18		M1001-590-000	CONTROL BOX	セイギョボックス	1
19	#01	HK-0266500-80	TERMINAL BASE 8P	タンシダイ 8P	1
20	#02	HK-0542500-40	TERMINAL BASE	タンシダイ	2
21		WS-0610002-KN	SPRING WASHER 6.1X12.2X1.5	バネザガネ M6	4
22		HX-0005600-0B	SPACER	スペーサ	4
23		HX-0014700-0C	SPACER	スペーサ	4
24		HX-0040700-00	BUSH	ブッシュ	1
25		HX-0041000-00	BUSH	ブッシュ	1
26	#05	HA-0042500-00	SWITCH	スイッチ	1
27		NM-3034000-SF	FLANGE NUT	フランジナツト M3	4
28		NM-3040520-SF	FLANGE NUT M4	フランジナツト	4
29		SL-4030681-SF	SCREW M3 L=6	ナベコネジ セムス M3 L=6	4
30		SL-4030891-SC	SCREW M3X8	ナベコネジ セムス M3 L=8	4
31		SL-4040881-SF	SCREW M4 L=8	ナベコネジ セムス M4 L=8	4
32		SL-4041091-SC	SCREW M4 L=10	ナベコネジ セムス M4X0.7 L=10	7
33	#01	SL-4041081-SF	SCREW M4 L=10	ナベコネジ セムス M4 L=10	2
34	#02	SM-4031851-SR	SCREW	ナベコネジ M3 L=18	4
35	#02	WS-0310702-KS	SPRING WASHER	バネザガネ 3.1X5.9X0.7	4
36		SL-4040681-SC	COMBINATION SCREW M4X8	ナベコネジ セムス M4X0.7 L=6	4
37		SL-4041091-SC	SCREW M4 L=10	ナベコネジ セムス M4X0.7 L=10	2
38		SL-4041091-SC	SCREW M4 L=10	ナベコネジ セムス M4X0.7 L=10	6
39		SL-4051091-SC	SCREW M5X0.8 L=10	ナベコネジ セムス M5X0.8 L=10	4
40		SL-4041091-SC	SCREW M4 L=10	ナベコネジ セムス M4X0.7 L=10	4
41		HX-0012300-0B	CABLE CLIP	ケーブルクリツプ	1
42	#05	SK-3482001-SE	WOOD SCREW D=4.8 L=20	マルモクネジ D=4.8 L=20	2
43	#03	CM-3001001-01	DANGER LABEL (SMALL)	デンゲキケンラベル (ショウ)	1
44	#04	G6705-152-U0A	LABEL	イナズママーク	1
45		SM-3065052-TC	SCREW	マルネジ M6 L=50	4
46		WP-0651001-SC	WASHER	ヒラザガネ	4
47		M8520-592-0A0	FAN COVER ASM.	FANフタ クミ	1
48		HM-0006300-10	FILTER	フィルター	(1)
49		M1002-592-0A0	CONTROL BOX COVER ASM.	セイギョボックスフタ クミ	(1)
50		M8510-581-0A0	FAN ASM.	FANクミ	(1)
51		E9607-603-000	STICKER (SMALL)	ステッカー (ショウ)	(1)
52		SM-1044050-SM	SCREW M4X0.7 L=40	サラコネジ M4X0.7 L=40	(4)
53		NM-3040520-SF	FLANGE NUT M4	フランジナツト	(4)
54		E9607-603-000	STICKER (SMALL)	ステッカー (ショウ)	2
55		HX-0014700-00	PCB HOLDER	キバンスペーサ	4
56		M1007-594-000	CONNECTOR STOPPER PLATE	コネクタトメイタ	1
		NOTE(注記)	#01....FOR 200V #02....FOR 380V #03....FOR 200V(FOR USE IN JAPAN) #04....FOR 200V(FOR EXPORT) #05....EXCEPT JE	200V用 380V用 200V 日本用 200V 輸出用 JEを除く	

## 16. OPERATION BOX & PEDAL COMPONENTS

操作ボックス・ペダル関係

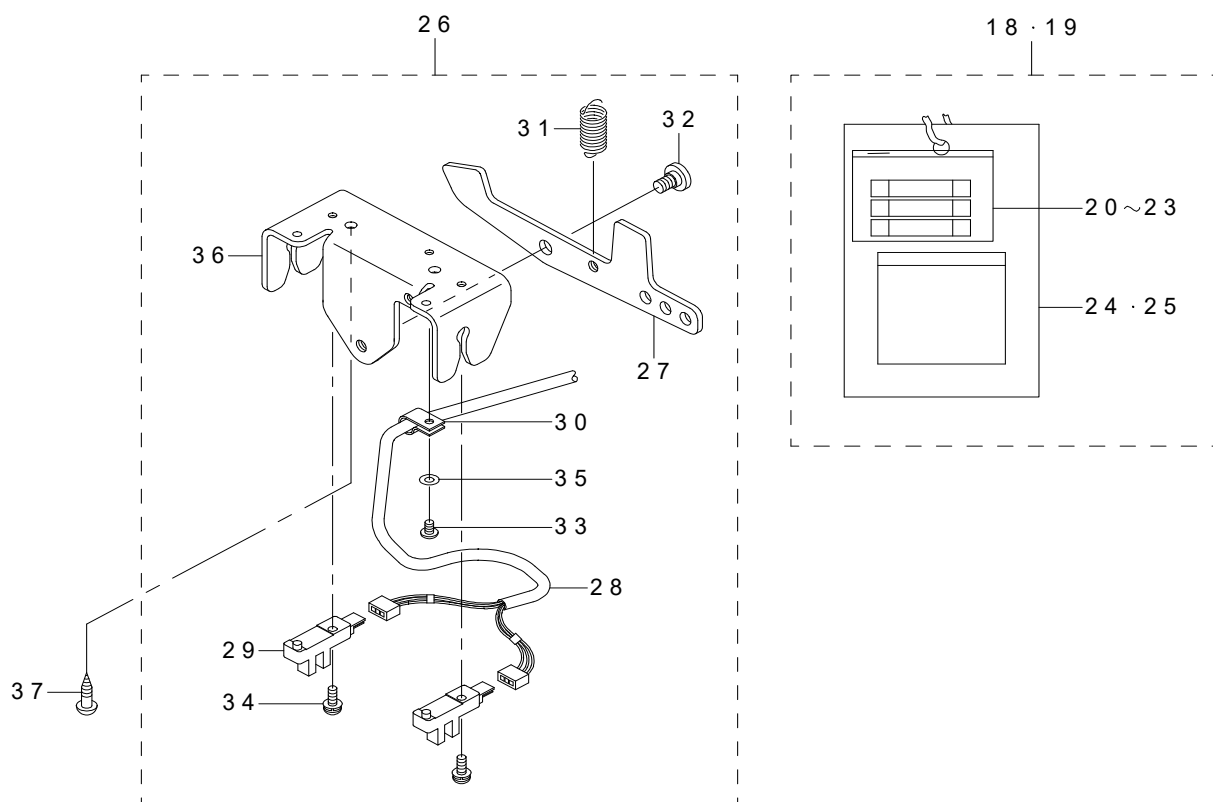
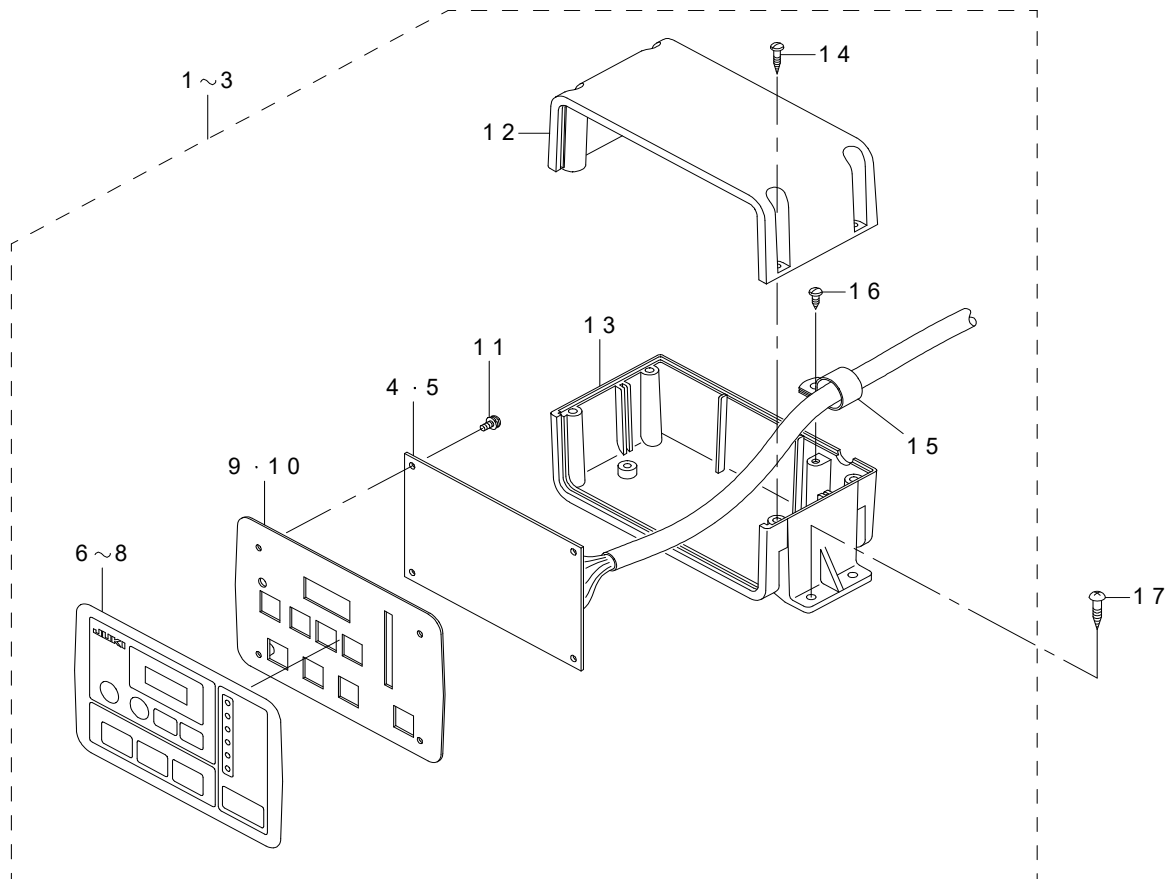

REF.NO	NOTE	PART NO	DESCRIPTION	品名	Qty
1	#01	M8510-594-AA0	OPERATION BOX A ASM.	ソウサバコAクミ	1
2	#02	M8510-594-BA0	OPERATION BOX B ASM.	ソウサバコBクミ	1
3	#05	M8510-594-CA0	OPERATION BOX C ASM.	ソウサバコCクミ	1
4	#06	M8606-594-0A0	OPERATION CIRCUIT BOARD ASM.	ソウサキバンクミ	(1)
5	#05	M8607-594-0A0	CIRCUIT BOARD AW ASM.	ソウサキパンAWクミ	(1)
6	#01	M3002-594-00A	PANEL SHEET(JAPANESE)	ソウサパネルシート (ワ)	(1)
7	#02	M3002-594-00B	PANEL SHEET(ENGLISH)	ソウサパネルシート (エイ)	(1)
8	#05	M3002-594-00C	OPERATION PANEL SEAT(JAPANESE)	Aワツキソウサパネルシート (ワ)	(1)
9	#06	M1012-592-000	OPERATION PANEL PLATE	ソウサパネルイタ	(1)
10	#05	M1012-594-000	OPERATION PANEL PLATE(WITH AW)	Aワツキソウサパネルイタ	(1)
11		SL-4030881-SF	SCREW	ナベコネジ セムス M3 L=8	(4)
12		M1011-590-000	OPERATION BOX B	ソウサボックスB	(1)
13		M1010-590-000	OPERATION BOX A	ソウサボックスA	(1)
14		ST-4031611-OR	TAPPING SCREW D=3 L=16	タツピンネジ D=3-24 L=16	(4)
15		EA-9502B05-00	CABLE CLIP	ケーブルクリップ	(1)
16		SV-4031006-SR	SCREW M3 L=10	ザツキタツピンネジ	(1)
17		SK-3382001-SE	SCREW D=3.8 L=20	マルモクネジ D=3.8 L=20	4
18	#03	M8599-590-0A0	ACCESSORIES PART ASM.	フソクヒンクミ	1
19	#04	M8599-590-AA0	ACCESSORIES PART A ASM.	フソクヒンAクミ	1
20		HF-0013010-00	TIMING LAG FUSE	タイムラグヒューズ	(1)
21		HF-0041080-P0	FUSE 8A	ヒューズ 8A	(1)
22		E8523-304-000	FUSE 10A	ガラスカン ヒューズ	(1)
23		HF-0029003-00	FUSE 250V 3A	ヒューズ	(1)
24	#03	M3004-511-00A	VOLTAGE INDICATION CARD,A	デンアツ ヒョウジフダA	(1)
25	#04	M3003-580-000	VOLTAGE INDICATION CARD,B	デンアツヒョウジフダ B	(1)
26	#06	M8520-590-0A0	1-PEDAL ASM.	1ペダルクミ	1
27		M1031-590-000	PEDAL SWITCH LEVER	ペダルスイッチレバー	(1)
28		M9011-590-0A0	PEDAL SWITCH CABLE ASM.	ペダルスイッチケーブルクミ	(1)
29		HD-0022300-00	PHOTO SENSOR	フォトインタラプタ	(2)
30		HX-0012300-00	CABLE CLIP	ケーブルクリップ	(1)
31		B2583-210-D00	SPRING	オサエバネ	(1)
32		SD-0800331-TH	HINGE SCREW D=8 H=3.25	ダンネジ D=8 H=3.25	(1)
33		SM-4040601-SC	SCREW M4X0.7 L=6	ナベコネジ M4X0.7 L=6	(1)
34		SL-4041291-SC	SCREW M4 L=12	ナベコネジ セムス M4 L=12	(2)
35		WP-0430801-SC	WASHER 4.3X9X0.8	ヒラザガネ 4.3X9X0.8	(1)
36		M1030-590-000	PEDAL SWITCH FRAME	ペダルスイッチフレーム	(1)
37		SK-3482001-SE	WOOD SCREW D=4.8 L=20	マルモクネジ D=4.8 L=20	2
		NOTE(注記)	#01....FOR USE IN JAPAN #02....FOR EXPORT #03....FOR 200V #04....FOR 380V #05....FOR AW-2D #06....EXCEPT FOR AW-2D	日本用 輸出用 200V用 380V用 AW-2D付用 AW-2D付用を除く	

## 17. HEATER UNIT COMPONENTS (Z TYPE)

ヒータユニット関係 (Z仕様)

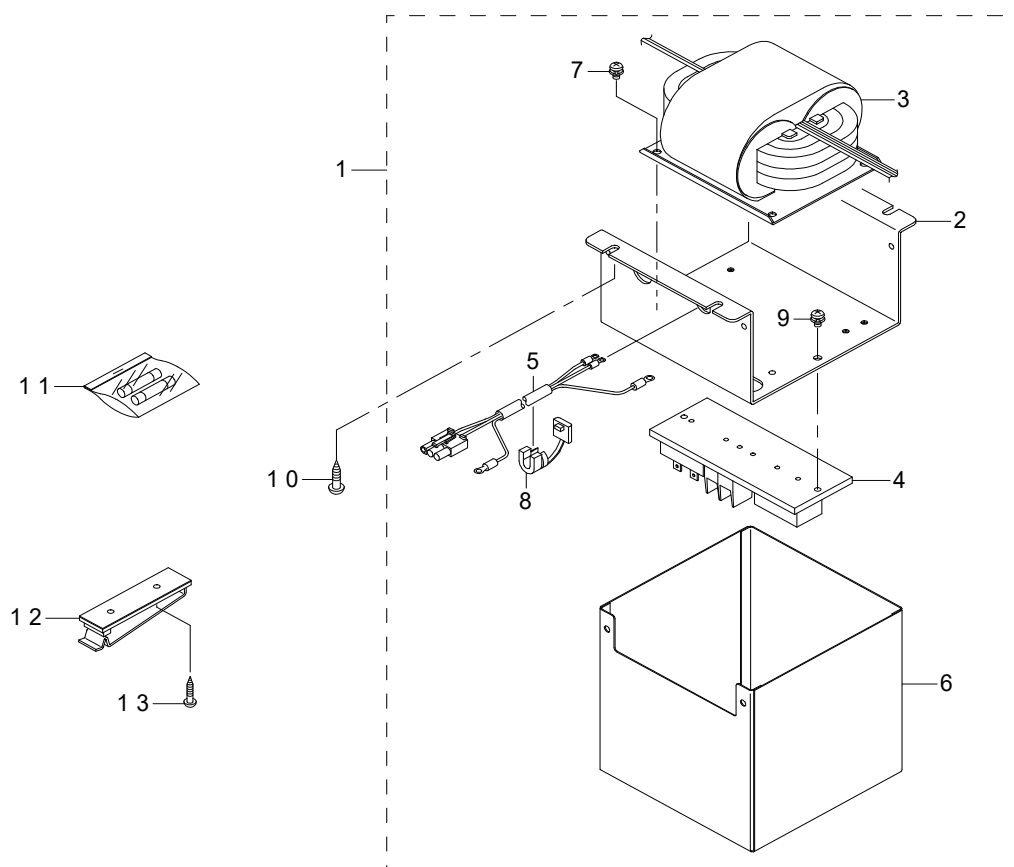

REF.NO	NOTE	PART NO	DESCRIPTION	品名	Qty
1		M8521-594-0A0	HEATER UNIT ASM.	ヒータユニットクミ	1
2		M1022-594-000	TRANSFORMER FITTING BASE	ヒータトランスドリツケダイ	(1)
3		M8902-594-0A0	HEATER TRANSFORMER ASM.	ヒータトランスクミ	(1)
4		M8522-594-0A0	HEATER SWITCH ASM.	ヒータスイッチクミ	(1)
5		M9021-594-0A0	HEATER POWER SOURCE CORD ASM.	ヒータデンゲンコードクミ	(1)
6		MAT-00616000	CONTROL UNIT COVER	デンソウトドリツケダイ カバー	(1)
7		SL-4040881-SF	SCREW M4 L=8	ナベコネジ セムス M4 L=8	(4)
8		HX-0041000-00	BUSH	ブッシュ	(1)
9		SL-4040881-SF	SCREW M4 L=8	ナベコネジ セムス M4 L=8	(2)
10		SK-3482001-SE	WOOD SCREW D=4.8 L=20	マルモクネジ D=4.8 L=20	4
11		M8599-594-0A0	ACCESSORIE PART ASM.	ヒートカッターフソクピンクミ	1
12		M9640-510-00A	CABLE CLIP	ケーブルクリップ	1
13		SK-3382001-SE	SCREW D=3.8 L=20	マルモクネジ D=3.8 L=20	2

## 18. EXTENSION CABLE COMPONENTS

延長ケーブル関係

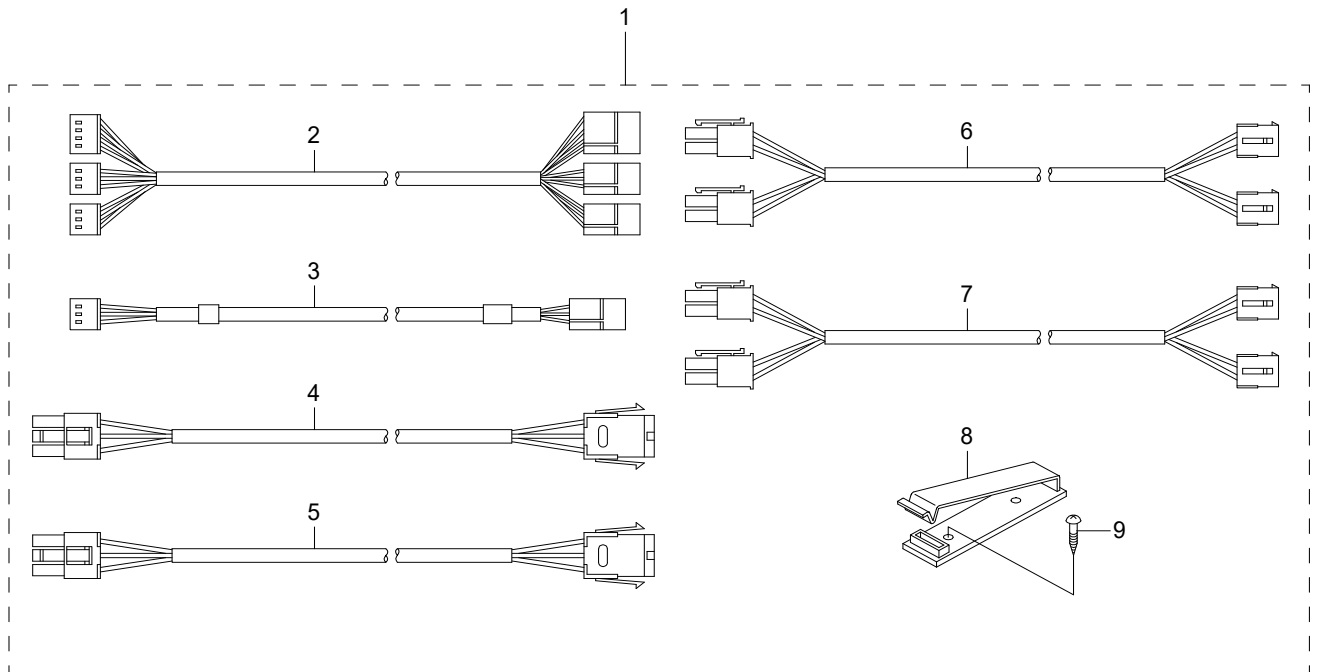

REF.NO	NOTE	PART NO	DESCRIPTION	品名	Qty
1	#01	M8598-592-0A0	EXTENSION CABLE MAS.ASM.	エンチョウケーブルソウクミ	1
2		M9044-592-0A0	SENSOR EXTENSION CABLE ASM.	センサエンチョウケーブルクミ	(1)
3		M9047-590-0A0	SENSOR EXTENSION CABLE ASM.	ウワジクセンサエンチョウケーブルクミ	(1)
4		M9041-590-0A0	EXTENSION CABLE ASM.	ヨコオクリステッピングモータエンチョウケーブルクミ	(1)
5		M9042-590-0A0	EXTENSION CABLE ASM.	タテオクリステッピングモータエンチョウケーブルクミ	(1)
6		M9043-590-0A0	SOLENOID EXTENSION CABLE ASM.	ソレノイドエンチョウケーブルクミ	(1)
7		M9043-592-0A0	SOLENOID EXTENSION CABLE A ASM	ソレノイドエンチョウケーブルAクミ	(1)
8		M9640-510-00A	CABLE CLIP	ケーブルクリップ	(1)
9		SK-3382001-SE	SCREW D=3.8 L=20	マルモクネジ D=3.8 L=20	(2)
		NOTE(注記)	#01....FOR JUS	JUS用	

# 19. WIRING DIAGRAM

電裝配線図

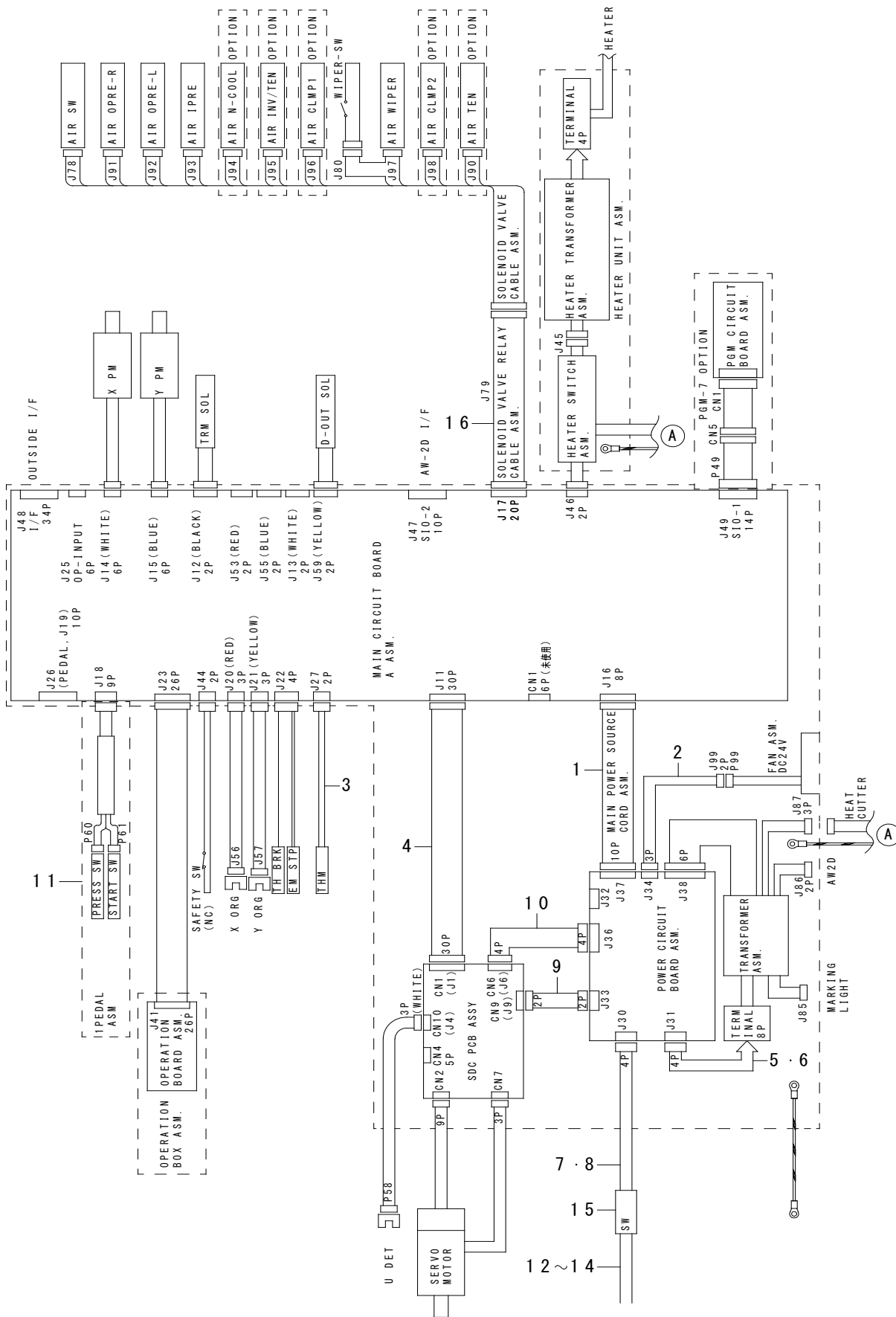



REF.NO	NOTE	PART NO	DESCRIPTION	品名	Qty
1		M9001-590-0A0	MAIN POWER CORD ASM.	MA I Nデンゲンコードクミ	1
2		M9010-581-0A0	FAN CONNECTING CORD ASM.	F A Nチュウケイコードクミ	1
3		M8910-590-0A0	THERMOSTAT ASM.	サーモスタットクミ	1
4		M9008-580-0A0	SERVO SIGNAL CORD ASM.	S E R V Oシンゴウコードクミ	1
5	#01	M9020-580-0A0	TRANSFORMER POWER CORD ASM.	トランスデンゲンコードクミ	1
6	#02	M9020-580-AA0	TRANSFORMER POWER CORD ASM.,A	トランスデンゲンコードAクミ	1
7	#01	M9022-590-0A0	POWER CORD ASM.	デンゲンコードクミ	1
8	#02	M9023-590-0A0	POWER CORD A ASM.	デンゲンコードAクミ	1
9		M9002-580-0A0	SERVO POWER CORD ASM.,B	S E R V OデンゲンBコードクミ	1
10		M9031-590-0A0	SERVO POWER CORD ASM.,A	S E R V OデンゲンAコードクミ	1
11		M8520-590-0A0	1-PEDAL ASM.	1ペダルクミ	1
12	#03	M9017-580-0A0	POWER CABLE ASM.	デンゲンケーブルクミ	1
13	#04	M9028-580-0A0	POWER CABLE ASM.	デンゲンケーブルクミ	1
14	#05	M9024-580-0A0	POWER CABLE ASM.,100V	デンゲンケーブル 100Vヨウクミ	1
15		HA-0042500-00	SWITCH	スイッチ	1
16		M9014-580-0A0	RELAY CABLE ASM.	デンジベン チュウケイケーブルクミ	1
	NOTE(注記)		#01....FOR 200V	200V用	
			#02....FOR 380V	380V用	
			#03....FOR 200V(3-PHASE), 380V(FOR EXPORT)	200V用(3相), 380V(輸出用)	
			#04....FOR MC-594-△M	MC-594-△M用	
			#05....FOR 1-PHASE	単相用	

## 20. ACCESSORIE PART COMPONENTS

付属品関係

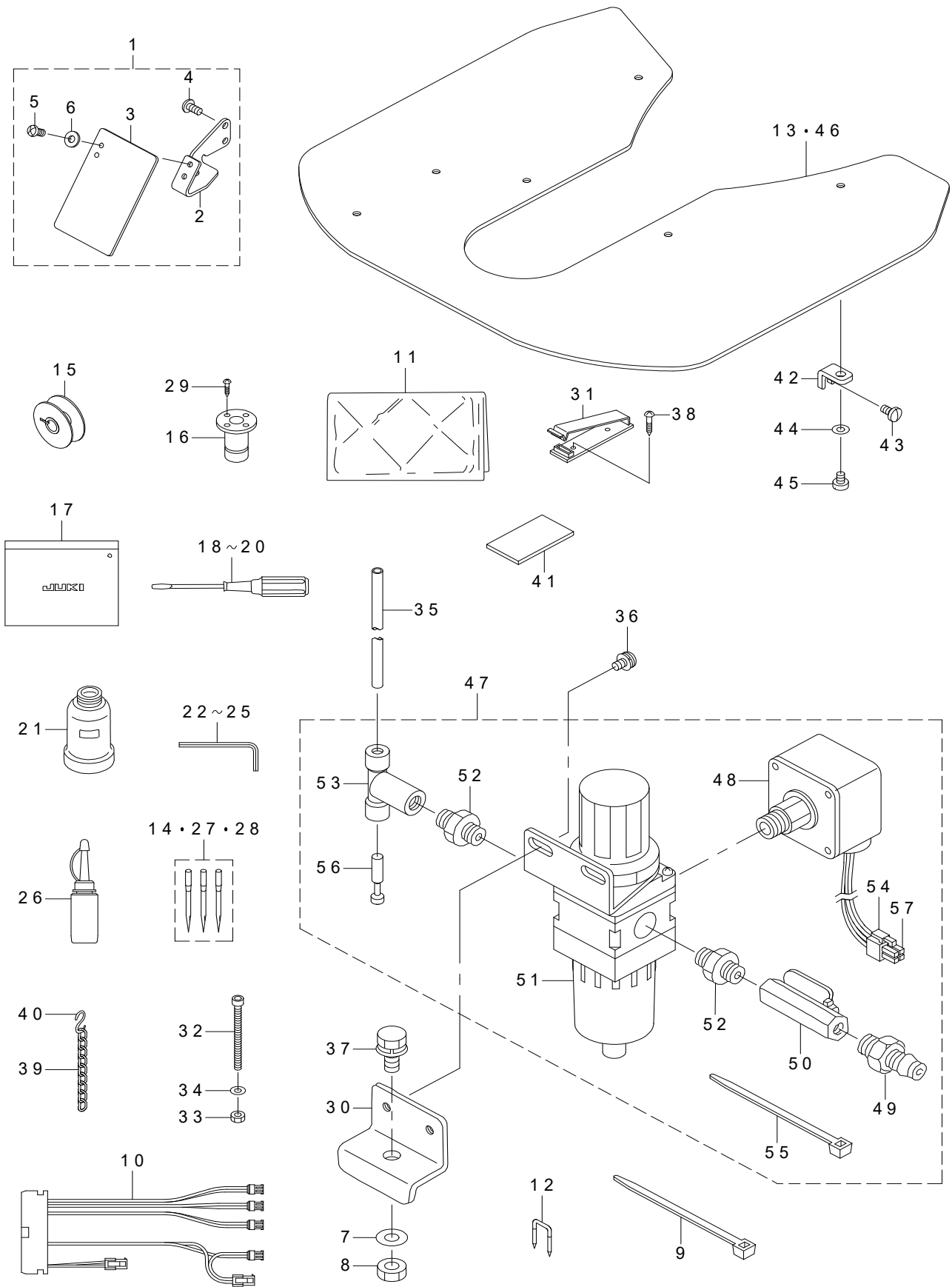

REF.NO	NOTE	PART NO	DESCRIPTION	品名	Qty
1		400-52806	SAFETY PLATE ASM	安全プレート (組)	1
2		400-51987	SAFETY PLATE BASE	アイガードコティイタ	(1)
3		260-37200	SAFETY PLATE	アンゼンプレート	(1)
4		SS-4110715-SP	SCREW 11/64-40 L=7	ナベネジ 11/64-40 L=7	(2)
5		SM-4040655-SP	SCREW M4 L=6	ナベコネジ M4 L=6	(2)
6		WP-0450801-SD	WASHER 4.5X10X0.8	ヒラザガネ 4.5X10X0.8	(2)
7		WP-0871602-SE	WASHER 8.7X18X1.6	ヒラザガネ 8.7X18X1.6	1
8		NM-6080721-SE	NUT M8	ロックナット M8	1
9		EA-9500B01-00	CABLE BAND	ソクセンバンド	5
10		144-44657	ELECTROMAGNETIC VALVE ASM.	デンジベンケーブルクミ	1
11		262-34005	VINYL COVER	トウフビニールカバー	1
12		MAO-11532000	CORD STAPLE	コード ステップル	10
13	#05	144-42008	NEEDLE PLATE AUXILIARY COVER	ハリイタホジョカバー	1
14	#03	MDP-170B2302	NEEDLE DPX17#23-2	DPX17#23-2	1
15	#04	144-36406	BOBBIN	ボビン	1
16		B8202-205-000	OIL MANAGEMENT	アブラヌキ	1
17		229-32800	ACCESSORIE BAG	フソクヒンバッグ	1
18		229-33006	SCREW DRIVER,LARGE	ドライバー (ダイ)	1
19		229-33105	SCREW DRIVER,MIDDLE	ドライバー (チュウ)	1
20		229-33204	SCREW DRIVER,SMALL	ドライバー (ショウ)	1
21		B9121-012-000	OIL CAN	アブラビン	1
22		B9140-372-000	HEXAGONAL WRENCH, SMALL	ロックカボウ スパナ (ショー)	1
23		100-38909	HEXAGONAL WRENCH	ロックカボウスパナ	1
24		J1066-000-00D	HEXAGONAL WRENCH KEY	ロックカボウスパナ	1
25		GCT-02906000	HEXAGONAL SPANNER	6カクボウ スパナ	1
26		B9121-220-0A0	OILER (CONTAINING NO.2 OIL)	アブラサシ NO2イリ	1
27		MDP-170B2602	NEEDLE DPX17 #26-2	ハリ DPX17 #26-2	1
28	#02	MDP-170B1802	NEEDLE DPZ17#18-2	DPX17#18-2	1
29		SK-3311601-SE	WOOD SCREW D=3.1 L=16	マルモクネジ D=3.1 L=16	4
30	*	400-23662	FILTER INSTALLING PLATE	フィルタ取付板	1
31	#01	M9640-510-00A	CABLE CLIP	ケーブルクリップ	1
32		SM-6067552-TP	HEXAGONAL-HOLE BOLT M6 L=75	ロックアナボルト M6 L=75	1
33		NM-6060001-SC	NUT M6	ロックナット M6 1シュ	1
34		WP-0651646-SC	WASHER	ヒラザガネ	1
35		BT-0600401-EB	TUBE	チューブ	1
36		SL-4051091-SC	SCREW M5X0.8 L=10	チベコネジ セムス M5X0.8 L=10	2
37		SL-9082093-SE	SCREW	ザガネツキロックボルト	1
38	#01	SK-3382001-SE	SCREW D=3.8 L=20	マルモクネジ D=3.8 L=20	1
39	#04	B8103-980-000	CHAIN	クサリ	1
40	#04	B8133-019-000	S SHAPED HOOK	Sガタ カナグ	2
41		B2564-215-000	SPONGE	ヌノオサエ ソトワク スポンジ	(1)
42		B1113-223-C00	COVER SUPPORTER	ハリイタホジョカバーササエ	4
43		SS-7110840-SP	SCREW 11/64-40 L=7.8	マルヒラネジ 11/64-40 L=7.8	4
44		WP-0520656-SA	WASHER 5.2X9.5X0.6	ヒラザガネ 5.2X9.5X0.6	4
45		SS-6110610-TP	SCREW 11/64-40 L=6	ヒラネジ 11/64-40 L=6	4
46	#04	142-23010	NEEDLE PLATE SUPPORT COVER	ハリイタホジョカバー	1
47		B4715-215-0A0	FILTER REGULATOR ASM.	フィルタレギュレータ クミ	1
48		G8124-270-000	AIR PRESSUE SWITCH	アツリョク スイッチ	(1)
49		PJ-3090052-03	QUICK JOINT PLUG	ワンタッチジョイント プラグ	(1)
50		G5430-116-000	AIR COCK	エアコック	(1)
51		PF-0552040-B0	FILTER REGULATOR	フィルタレギュレータ	(1)
52		PJ-0305200-01	RING JOINT (NIPPLE)	カンツギテ (ニップル)	(2)
53		PJ-3050652-02	TEE	リョウグチティー	(1)
54		HK-0346100-40	HOUSING	ハウジング	(1)
55		EA-9500B01-00	CABLE BAND	ソクセンバンド	(5)
56		PX-9500090-00	PLUG	プラグ	(1)
57		HK-0346400-00	PIN CONTACT	ピン ターミナル	(3)
		NOTE(注記)	#01.....Z TYPE #02.....H TYPE #03.....G TYPE #04.....EXCEPT FOR AW-2D #05.....FOR AW-2D	Z 仕様 H 仕様 G 仕様 AW-2 D 付用を除く AW-2 D 付用	

## 21. TABLE COMPONENTS (EXCEPT FOR AW-2D)

脚卓関係 (AW-2D 付用を除く)

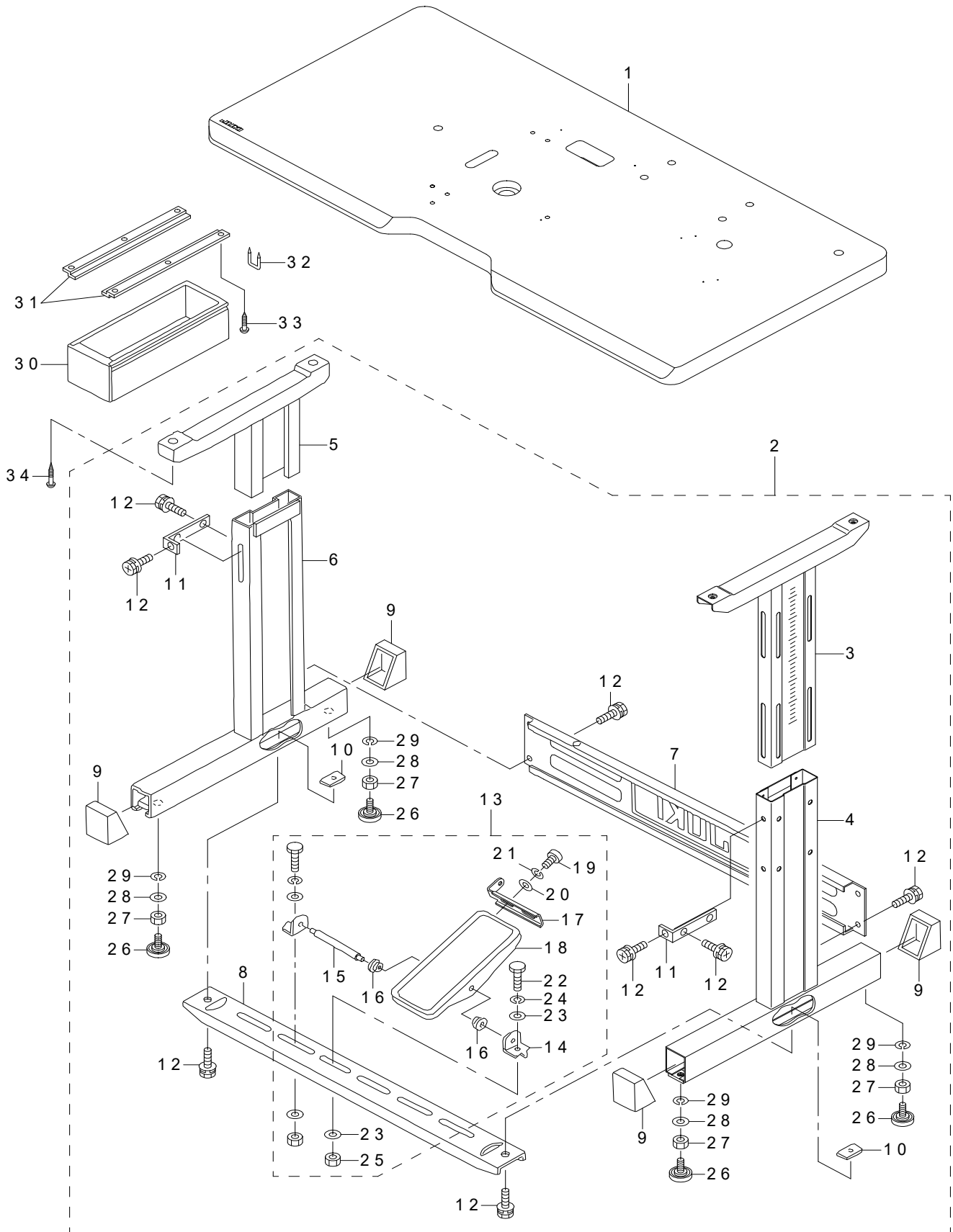

REF.NO	NOTE	PART NO	DESCRIPTION	品名	Qty
1		141-17519	UPRIGHT TABLE	タテオキテーブル	1
2		141-18053	T-STAND COMPL.	Tキックケツゴウ	1
3		141-18152	UPPER STAND ASM.,RIGHT	ウウキックケツゴウ (ミギ)	(1)
4		141-18251	STAND ASM.,RIGHT	シチュウケツゴウ (ミギ)	(1)
5		B8101-210-AAB	UPPER STAND ASM.	ウエキックケツゴウ	(1)
6		B8105-210-AAA	STAND ASM.	シチュウケツゴウ	(1)
7		111-58300	STAND SIDE SUPPORT	ヨコ シチュウ	(1)
8		111-58409	STAND SIDE SUPPORT	シタ シチュウ	(1)
9		111-58607	RUBBER CAP	キャク ドダイ キャップ	(4)
10		170-07402	NUT	44カクナット	(2)
11		111-58516	UPPER STAND PLATE	ウウキックトメイタ	(2)
12		SL-9082091-SE	WASHER HEXAGONAL BOLT	ザガネツキロッカクボルト	(12)
13		138-17754	Z-STAND PEDAL ASM.	Zキックヨウ ペダル (ケツゴウ)	(1)
14		111-59001	PEDAL SHAFT BRACKET	フミイタ ジクウケ	(2)
15		B8153-771-000	PEDAL CONNECTING ROD	ペダルジク	(1)
16		D8113-555-B00	PEDAL BUSHING	フミイタ フッシュ	(2)
17		GPF-06080000	PEDAL ADJUSTING PLATE	フミイタ チョウセツパン	(1)
18		GPF-060600A0	PEDAL ASM.	ペダル (ケツゴウ)	(1)
19		SM-9061203-SE	SCREW M6 L=12	ロッカクボルト M6 L=12	(2)
20		WP-0671016-SE	WASHER 6.7X13X1	ヒラザガネ 6.7X13X1	(2)
21		WS-0621210-KR	SPRING WASHER 6.2X11.4X1.2	バネザガネ 6.2X11.4X1.2	(2)
22		SM-9082023-SE	SCREW M8 L=20	ロッカクボルト M8 L=20	(2)
23		WP-0871602-SE	WASHER 8.7X18X1.6	ヒラザガネ 8.7X18X1.6	(4)
24		WS-0861410-KR	SPRING WASHER 8.6X15X1.4	バネザガネ 8.6X15X1.4	(2)
25		NM-6080721-SE	NUT M8	ロッカクナット M8	(2)
26		B8108-555-0A0	ADJUSTING SCREW ASM. WITH CAP	キャップツキ チョーセツネジ クミ	(4)
27		NM-6120001-SE	NUT M12	ロッカクナット	(4)
28		WP-1302501-SE	WASHER M12	ヒラザガネ	(4)
29		WS-1253010-KN	SPRING WASHER 12.5X21.5X3	バネザガネ 12.5X21.5X3	(4)
30		111-55108	DRAWER	ヒキダシ	1
31		111-55207	DRAWER SUPPORT	ヒキダシ ササエ	2
32		D8204-555-D00	DRAWER STOPPER	ヒキダシストッパー	1
33		SK-3311601-SE	WOOD SCREW D=3.1 L=16	マルモクネジ D=3.1 L=16	6
34		SK-3513201-SE	WOOD SCREW D=5.1 L=32	マルモクネジ D=5.1 L=32	4

## 22. OPTIONAL PART COMPONENTS (1)

オプション関係 (1)

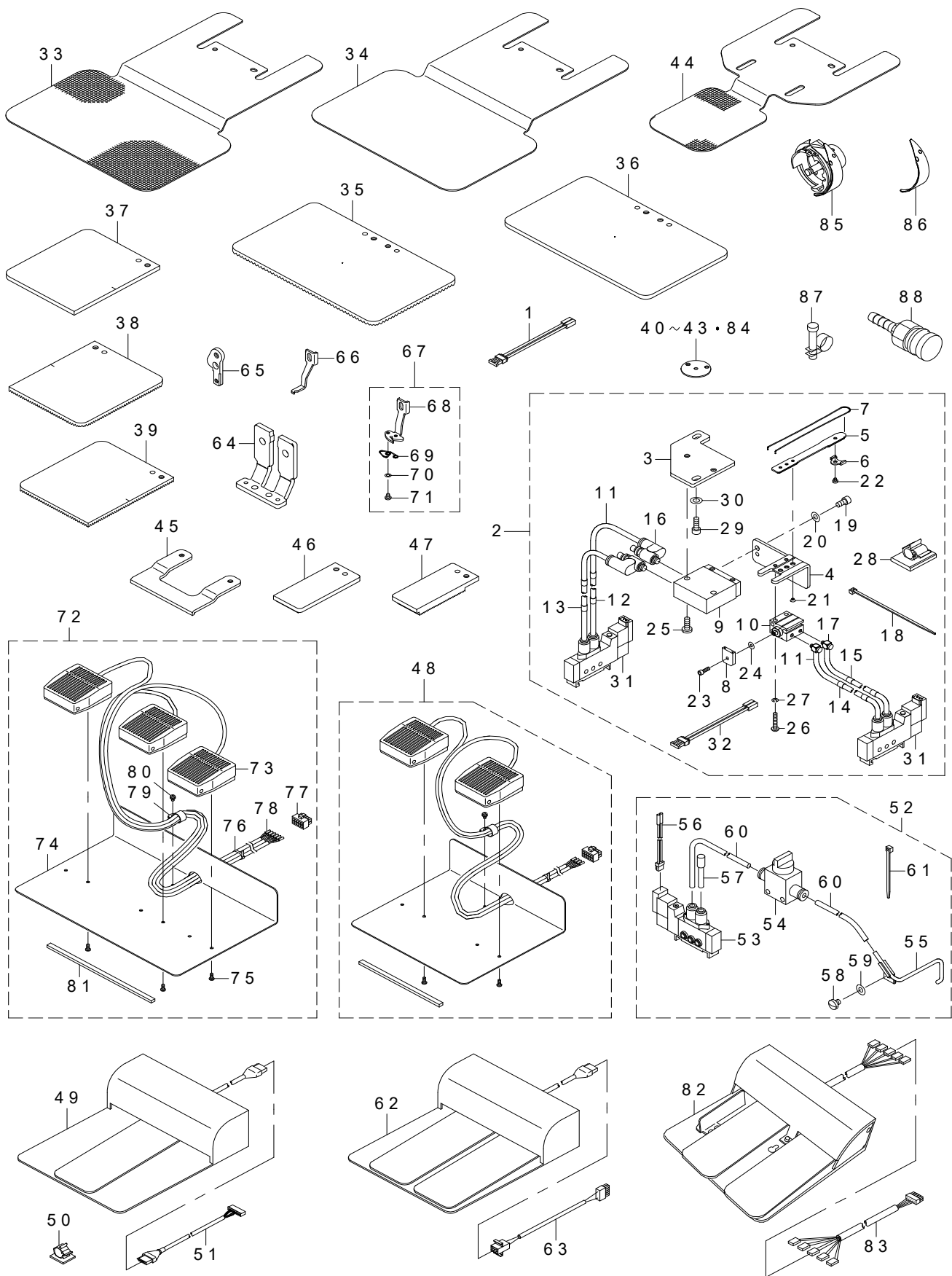

REF.NO	NOTE	PART NO	DESCRIPTION	品名	Qty
1		142-04754	SOLENOID VALVE CONNECTOR ASM.	デンジベンコネクタクミ	1
2		144-45050	THREAD CLAMP DEVICE ASM.	イトツカミソウチクミ	1
3		144-45407	THREAD CLAMP BASE	イトツカミベース	(1)
4		144-45308	THREAD CLAMP CYLINDER BASE	イトツカミシリンドアダイ	(1)
5		144-45100	THREAD CLAMP GUIDE A	イトツミガイドA	(1)
6		144-45209	THREAD CLAMP GUIDE B	イトツカミガイドB	(1)
7		144-45506	THREAD CLAMP WIRE	イトツカミワイヤ	(1)
8		144-45605	THREAD CLAMP WIRE JOINT	イトツカミワイヤジョイント	(1)
9		PA-1001019-00	AIR CYLINDER	エアシリンダ	(1)
10		PA-0600601-00	AIR CYLINDER	エアシリンダ	(1)
11		BT-0400251-EB	URETHANE HOSE, BLACK	ウレタンホース クロ	(1)
12		HX-0029500-0F	WIRE MARK (7)	ワイヤーマーク (7)	(1)
13		180-35709	WIRE MARK (8)	ワイヤーマーク (8)	(2)
14		180-35808	WIRE MARK (9)	ワイヤーマーク (9)	(2)
15		180-35907	WIRE MARK (10)	ワイヤーマーク (10)	(2)
16		PC-0105190-00	SPEED CONTROLLER	スピード コントローラ	(2)
17		PJ-0460390-01	ELBOW	バープエルボ	(2)
18		EA-9500B01-00	CABLE BAND	ソクセンバンド	(2)
19		SM-6040802-TP	SCREW M4X0.7 L=8	ロツカクアナボルト	(2)
20		WP-0430801-SE	WASHER 4.3X9X0.8	ヒラザガネ ミガキマル M4	(2)
21		SS-1060210-TP	SCREW 3/32-56 L=2.2	サラネジ 3/32-56 L=2.2	(3)
22		SS-6060210-SP	SCREW 3/32-56 L= 1.9	ヒラネジ 3/32-56 L=1.9	(1)
23		SM-6850802-TN	SCREW M2.5 L=8	ロツカクアナボルト M2.5 L=8	(1)
24		WP-0250501-SC	WASHER 2.5X6.5	ヒラザガネ ミガキマル 2.5X6.5	(2)
25		SS-7111810-TP	SCREW 11/64-40 L=18	マルヒラネジ 11/64-40 L=18	(2)
26		SM-4031601-SN	SCREW M3X0.5 L=16	ナベコネジ M3X0.5 L=16	(2)
27		WS-0310002-KR	SPRING WASHER 3.1X5.9X0.7	バネザガネ 3.1X5.9X0.7	(2)
28		HX-0030500-0A	WIRE HARNESS PARTS	ソクセンパーツ	(3)
29		SS-6110610-TP	SCREW 11/64-40 L=6	ヒラネジ 11/64-40 L=6	(2)
30		WP-0520656-SA	WASHER 5.2X9.5X0.6	ヒラザガネ 5.2X9.5X0.6	(2)
31		PV-1502090-00	5 PORT SOLENOID VALVE	5ポートデンジベン	(2)
32		142-04754	SOLENOID VALVE CONNECTOR ASM.	デンジベンコネクタクミ	(2)
33		142-24000	LOWER PLATE BLANK	シタイトプラックギザアリ	1
34		142-24109	LOWER PLATE BLANK	シタイトプラックギザナシ	1
35		B2553-210-D0A	FEEDING FRAME BLANK	ヌノオサエソトワックプラック (ギザアリ)	1
36		B2553-210-D0B	FEEDING FRAME BLANK	ヌノオサエソトワックプラック (ギザナシ)	1
37		B2554-210-D0A	FEEDING FRAME BLANK	フンリガタソトワックプラック (ギザナシ)	1
38		B2554-210-D0B	FEEDING FRAME BLANK,RIGHT	フンリガタソトワックミギプラック (ギザアリ)	1
39		B2554-210-D0C	FEEDING FRAME BLANK,LEFT	フンリガタソトワックヒダリプラック (ギザアリ)	1
40	#01	144-39400	NEEDLE HOLE GUIDE D=2	マル2ハリアナガイド	1
41	#01	144-39509	NEEDLE HOLE GUIDE D=2.3	マル2.3ハリアナガイド	1
42	#02	144-39806	NEEDLE HOLE GUIDE D=3	マル3ハリアナガイド	1
43	#02	144-39905	NEEDLE HOLE GUIDE D=4	マル4ハリアナガイド	1
44		144-44202	LOWER PLATE BLANK	ベルトヨウヌノオサエシタイトプラック	1
45		144-44301	LOWER PLATE GUIDE	シタイトガイド	1
46		144-44004	OUTER FRAME RIGHT BLANK	ベルトヨウヌノオサエソトワックミギプラック	1
47		144-44103	OUTER FRAME LEFT BLANK	ベルトヨウヌノオサエソトワックヒダリプラック	1
48		M8520-580-0A0	2-PEDAL ASM.	2レンペダルクミ	1
49		GPK-570010B0	PEDAL SWITCH ASM.	ペダルスイッチ クミ	1
50		E9607-603-000	STICKER (SMALL)	ステッカー (ショー)	2
51		M9013-590-0A0	PK57 TRANSFER CABLE ASM.	PK57 ヘンカンケーブルクミ	1
52		142-25056	NEEDLE COOLER ASM.	ニードルクーラークミ	1
53		PV-1502090-00	5 PORT SOLENOID VALVE	5ポートデンジベン	(1)
54		PV-0100110-00	VALVE	フィンガバルブ	(1)
55		B4720-215-0A0	NEEDLE COOLER UNION	ニードルクーラーケツゴウ	(1)
56		142-04754	SOLENOID VALVE CONNECTOR ASM.	デンジベンコネクタクミ	(1)
57		PX-5000140-00	PLUG	メクラセン	(1)
58		SS-7110510-SP	SCREW 11/64-40 L=5	マルヒラネジ 11/64-40 L=5	(1)
59		WP-0450000-SD	WASHER 4.5X8X0.5	ヒラザガネ 4.5X8X0.5	(1)
60		BT-0400251-EB	URETHANE HOSE, BLACK	ウレタンホース クロ	(2)
61		HX-0023300-00	CLIP	ソクセン バンド	(3)
62		M8590-513-0AA	PEDAL SWITCH ASM.	ペダルスイッチ クミ	1
63		M9031-580-0A0	2-PEDAL CONNECTING CORD ASM.	2レンペダルセツソクコードクミ	1
64		144-37255	SLIDER PLATE COMPL.	イットアイヌノオサエアシスベリイタケツゴウ	1
65		144-45902	WIPER BASE	ワイパーダイ	1
66		144-46009	WIPER	ワイパー	1
67		144-46157	THREAD CLAMP WIPER ASM.	イトツカミワイパークミ	1
68		144-46108	THREAD CLAMP WIPER	イトツカミワイパー	(1)
69		141-47805	SPRING	ワイパーイトウケバネ	(1)
70		WP-0280500-SC	WASHER	ヒラザガネ コガタマル M2.5	(2)
71		SS-7060310-SP	SCREW 3/32-56 L=3	マルヒラネジ 3/32-56 L=3	(2)
72		M8521-580-0A0	3-PEDAL ASM.	3レンペダルクミ	1
73		HA-0042600-00	FOOT SWITCH	フットスイッチ	(3)
74		M1016-580-000	SWITCH MOUNT PLATE,B	SWトリツケイタ B	(1)
75		ST-5041051-SN	SCREW	タツピンネジ	(6)
76		EA-9500B01-00	CABLE BAND	ソクセンバンド	(4)
77		HK-0346101-00	10P CONNECTOR	ハウジング 10P	(1)
78		HK-0346400-00	PIN CONTACT	ピン ターミナル	(6)
79		EA-9502B05-00	CABLE CLIP	ケーブルクリップ	(1)
80		SL-4040881-SF	SCREW M4 L=8	ナベコネジ セムス M4 L=8	(1)
81		GPK-26002000	PEDAL BASE RUBBER	ペダルダイゴム	(1)
82		GPK-470010AB	3-PEDAL ASM.	3レンペダル クミ	1
83		M9025-580-0A0	PEDAL SWITCH TRANSFER CABLE ASM.	ペダルスイッチ ヘンカンケーブルクミ	1
84	#03	144-40101	ELLIPSE NEEDLE HOLE GUIDE	ダエンハリアナガイド	1
85		144-36703	LUBRICATION HOOK B ASM.	キューユガマBクミ	1
86	#04	400-19012	SCREW 11/64-40 L=5	ヒラネジ SM4.46-4 L=4.7	1
87	*	PB-0000100-00	HOSE BAND	ホースバンド	1
88	*	PJ-3095200-01	SOCKET	ハイカプラソケット	1

NOTE(注記)

#01....H,G TYPE  
#02....HOT WIRE TYPE  
#03....G TYPE  
#04....Z TYPE

H, G 仕様  
熱線仕様  
G 仕様  
Z 仕様

## 23. OPTIONAL PART COMPONENTS (2)

オプション関係 (2)

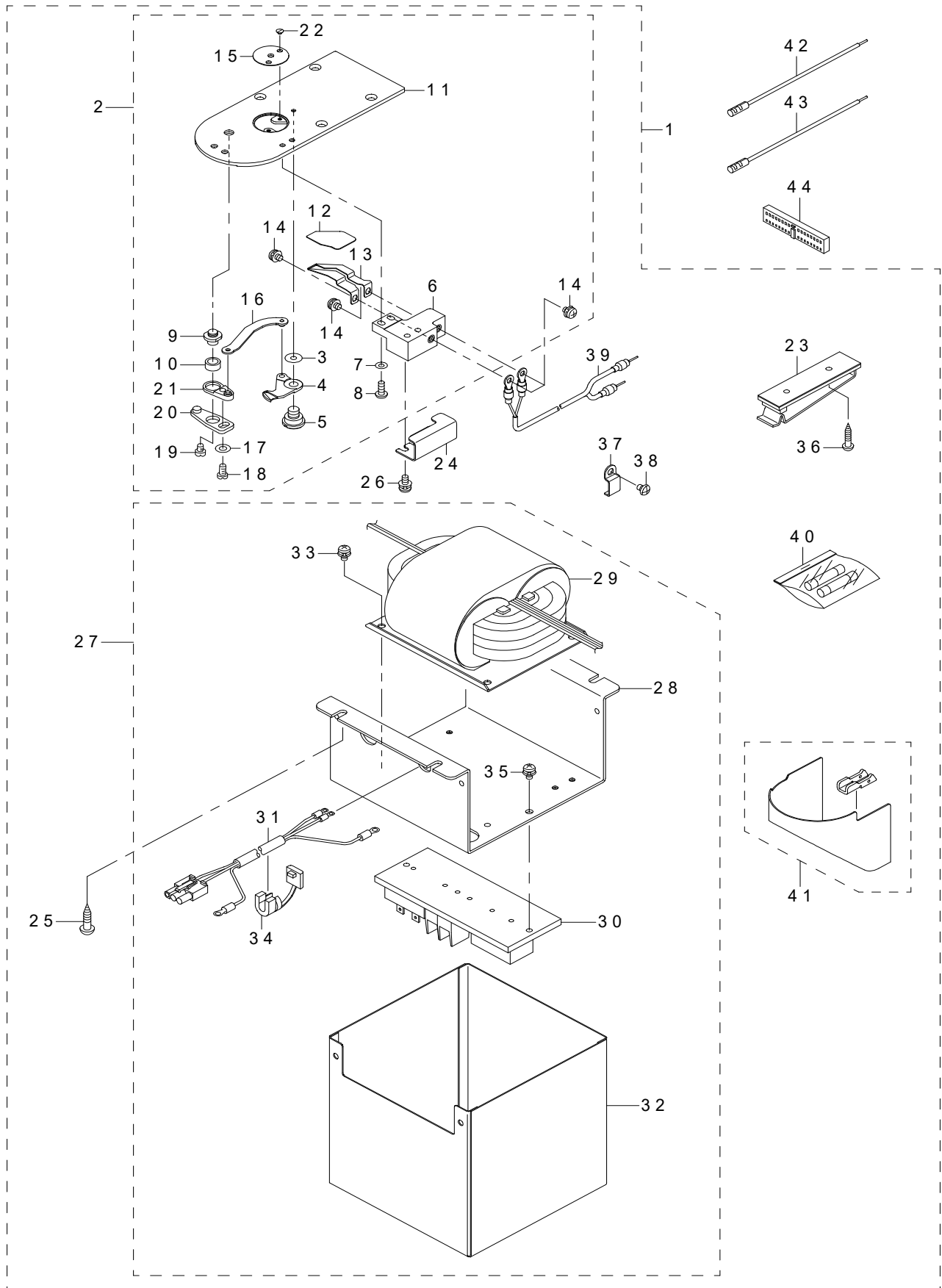



REF.NO	NOTE	PART NO	DESCRIPTION	品名	Qty
1	#01	144-47056	HOT WIRE THREAD TRIMMER UNIT	ネッセンイトキリユニット	1
2		400-23523	HOT WIRE NEEDLE ASM	ネッセンシヨウハリイタクミ	(1)
3		B2423-280-00B	MOVING KNIFE WASHER B	ドゥメス ザガネ B	(1)
4		144-41208	MOVING KNIFE	ドゥメス	(1)
5		B2417-210-000	MOVING KNIFE HINGE SCREW	ドゥメスダンネジ	(1)
6		400-22013	HOT WIRE BASE ASM	ネツセンダイクミ	(1)
7		WP-0371016-SD	WASHER 3.7X8X1	ヒラザガネ 3.7X8X1	(2)
8		SS-4091015-SP	SCREW 9/64-40 L=10	ナベネジ 9/64-40 L=10	(2)
9		B2417-280-000	THREAD CUTTER LEVER SHAFT	イトキリ レバージク	(1)
10		B2416-280-000	THREAD CUTTING LEVER RING	イトキリ レバーリング	(1)
11		144-39103	NEEDLE PLATE	ハリイタ	(1)
12		400-39621	INSULATING SHEET B	ゼツエンシートB	(1)
13		400-22223	HOT WIRE PLATE	ネッセンイタ	(1)
14		SL-4040681-SC	COMBINATION SCREW M4X6	ナベコネジ セムス M4X0.7 L=6	(4)
15		144-40002	ELLIPSE NEEDLE HOLE GUIDE	ダエンハリアナガイド	(1)
16		144-40457	MOVING KNIFE LINK COMPL.	ドゥメスリンクケツゴウ	(1)
17		WP-0450846-SP	WASHER	ヒラザガネ	(1)
18		SS-7110740-TP	SCREW 11/64-40 L=7	マルヒラネジ 11/64-40 L=7	(1)
19		SS-6110430-TP	SCREW 11/64-40 L=4.0	ヒラネジ 11/64-40 L=4	(1)
20		B2414-280-0A0	THREAD CUTTER LEVER ASM., LARGE	イトキリ レバー (ダイ) クミ	(1)
21		144-40556	LEVER TYPE COMPL.	イトキリレバーシヨウケツゴウ	(1)
22		SS-1060210-TP	SCREW 3/32-56 L=2.2	サラネジ 3/32-56 L=2.2	(2)
23		M9640-510-00A	CABLE CLIP	ケーブルクリップ	(1)
24		144-41901	HOT WIRE BASE COVER	ネッセンダイカバー	(1)
25		SK-3482001-SE	WOOD SCREW D=4.8 L=20	マルモクネジ D=4.8 L=20	(4)
26		SL-4041091-SC	SCREW M4 L=10	ナベコネジ セムス M4X0.7 L=10	(2)
27		M8521-594-0A0	HEATER UNIT ASM.	ヒータユニットクミ	(1)
28		M1022-594-000	TRANSFORMER FITTING BASE	ヒータトランストリツケダイ	(1)
29		M8902-594-0A0	HEATER TRANSFORMER ASM.	ヒータトランスクミ	(1)
30		M8522-594-0A0	HEATER SWITCH ASM.	ヒータスイッチクミ	(1)
31		M9021-594-0A0	HEATER POWER SOURCE CORD ASM.	ヒータデンゲンコードクミ	(1)
32		MAT-00616000	CONTROL UNIT COVER	デンソウトリツケダイ カバー	(1)
33		SL-4040881-SF	SCREW M4 L=8	ナベコネジ セムス M4 L=8	(4)
34		HX-0041000-00	BUSH	ブッシュ	(1)
35		SL-4040881-SF	SCREW M4 L=8	ナベコネジ セムス M4 L=8	(2)
36		SK-3382001-SE	SCREW D=3.8 L=20	マルモクネジ D=3.8 L=20	(2)
37		B3509-210-000	OIL TUBE HOLDER C	カマユシントメ C	(3)
38		SS-4110515-SP	SCREW 11/64-40 L=5	ナベネジ 11/64-40 L=5	(3)
39		144-42255	HEATER CORD ASM.	ヒーターコードクミ	(1)
40		M8599-594-0A0	ACCESSORIE PART ASM.	ヒートカッタフゾクヒンクミ	(1)
41		144-35358	HOOK COVER ASM.	カマカバークミ	(1)
42		M9032-580-0A0	I/O CORD (RED) ASM.	1/0コード (アカ) クミ	1
43		M9033-580-0A0	I/O CORD (BLACK) ASM.	1/0コード (クロ) クミ	1
44		HK-0148203-40	CONNECTOR 34P	コネクタ 34P	1
		NOTE(注記)	#01....H,G TYPE	H, G 仕様	



NUMERICAL INDEX OF PARTS

索引

PART NO 品番	PAGE 頁	REF NO	PART NO 品番	PAGE 頁	REF NO	PART NO 品番	PAGE 頁	REF NO	PART NO 品番	PAGE 頁	REF NO
A1230-500-000-A	6	36	B2416-280-000	20	23	CM-2001000-01	30	14	HA-0060000-00	14	6
BP-5000000-00	26	46	B2416-280-000	20	46	CM-3001000-01	30	15	HD-0005700-0A	22	24
BP-6000000-00	26	20	B2416-280-000	44	10	CM-3001001-01	30	43	HD-0005700-0A	22	25
BT-0400251-EB	10	48	B2417-210-000	20	13	CM-3002000-02	4	17	HD-0022300-00	6	30
BT-0400251-EB	14	18	B2417-210-000	20	31	CM-3012000-01	4	16	HD-0022300-00	32	29
BT-0400251-EB	24	33	B2417-210-000	44	5	CM-6001001-01	4	50	HF-0013010-00	32	20
BT-0400251-EB	42	11	B2417-280-000	20	6	CQ-2000000-00	26	15	HF-0029003-00	32	23
BT-0400251-EB	42	60	B2417-280-000	20	47	CQ-2000000-00	26	47	HF-0041080-P0	32	21
BT-0600401-EB	38	35	B2417-280-000	44	9	CQ-2020000-00	26	5	HK-0148203-40	44	44
BT-0700500-EA	26	1	B2423-280-00A	20	8	CQ-2520000-00	26	48	HK-0266500-80	30	19
B1111-210-D00	4	47	B2423-280-00B	20	9	CQ-2522000-00	2	7	HK-0346100-2D	18	13
B1113-223-C00	26	38	B2423-280-00B	20	48	CQ-2522000-00	26	21	HK-0346100-20	14	3
B1113-223-C00	38	42	B2423-280-00B	44	3	CS-079073B-SH	22	36	HK-0346100-20	16	61
B1115-210-D00	4	46	B2423-280-00C	20	10	CS-080081B-SH	18	35	HK-0346100-40	38	54
B1116-210-D00	2	63	B2423-280-00D	20	11	CS-0801011-TH	12	64	HK-0346101-00	42	77
B1116-804-000	18	23	B2423-280-00E	20	12	CS-095081A-SH	22	12	HK-0346400-0A	16	62
B1123-210-D00	4	24	B2509-704-000	20	15	CS-100081C-SP	10	23	HK-0346400-00	14	4
B1125-210-D00	4	26	B2545-280-000	16	7	CS-100081C-SP	12	8	HK-0346400-00	18	14
B1125-215-P00	4	9	B2553-210-D0A	42	35	CS-1201010-SH	12	2	HK-0346400-00	38	57
B1129-210-000	4	8	B2553-210-D0B	42	36	CS-147121E-SH	6	58	HK-0346400-00	42	78
B1144-210-000	6	37	B2554-210-D0A	42	37				HK-0542500-40	30	20
B1202-210-000	6	3	B2554-210-D0B	42	38	D2502-232-D00	24	31	HM-0006300-10	30	48
B1203-215-000	6	4	B2554-210-D0C	42	39	D2587-L8W-B00	10	37	HW-5000700-00	14	5
B1212-210-D00	6	38	B2554-210-D00	24	6	D2587-L8W-B00	18	38	HX-0005600-0B	30	22
B1223-771-000	6	66	B2557-280-00B	10	6	D2588-L8W-B00	18	39	HX-0012300-0B	30	41
B1223-771-000	12	3	B2557-280-00C	24	2	D3112-L4B-B00	16	13	HX-0012300-00	32	30
B1223-771-000	12	14	B2561-210-D00	24	12	D3127-555-B00	16	46	HX-0014700-0C	30	23
B1223-771-000	18	22	B2564-215-000	38	41	D7133-555-B00	2	49	HX-0014700-00	30	55
B1231-210-D00	6	64	B2566-210-D00	24	10	D8113-555-B00	40	16	HX-0015000-0A	26	32
B1306-155-0A0	6	10	B2572-210-D00	24	5	D8204-555-D00	40	32	HX-0015000-0E	2	57
B1306-155-000	6	11	B2583-210-D00	32	31				HX-0015000-0J	2	56
B1403-280-000	6	45	B2610-210-D00	24	9	EA-9500B01-00	4	44	HX-0015000-0N	2	55
B1404-280-000	6	20	B2617-771-000	18	46	EA-9500B01-00	14	29	HX-0023300-00	42	61
B1406-210-000	6	47	B2626-372-000	26	34	EA-9500B01-00	24	44	HX-0029500-0F	42	12
B1411-804-A00	12	43	B2702-210-000	16	19	EA-9500B01-00	26	22	HX-0030500-0A	42	28
B1411-804-B00	12	44	B2703-210-000	2	19	EA-9500B01-00	38	9	HX-0040700-00	30	24
B1411-804-C00	12	45	B3119-771-000	16	39	EA-9500B01-00	38	55	HX-0041000-00	30	25
B1411-804-D00	12	46	B3120-125-000	16	16	EA-9500B01-00	42	18	HX-0041000-00	33	8
B1411-804-000	6	18	B3120-125-000	16	40	EA-9500B01-00	42	76	HX-0041000-00	44	34
B1414-232-000	6	51	B3120-704-000	16	52	EA-9500B02-00	22	55			
B1414-232-000	22	18	B3125-012-000	16	49	EA-9500B02-00	26	49	J1066-000-00D	38	24
B1456-057-000	22	16	B3126-012-000	2	48	EA-9502B05-00	32	15			
B1519-026-00G	22	47	B3126-012-000	16	17	EA-9502B05-00	42	79	MAO-11532000	38	12
B1519-026-00G	22	48	B3126-012-000	16	43	E1612-173-000	10	54	MAT-00616000	33	6
B1601-220-00J	10	12	B3132-552-000	16	42	E2193-172-000	24	32	MAT-00616000	44	32
B1626-220-000	24	30	B3132-552-000	16	18	E2691-453-000	8	9	MDP-170B1800	6	57
B1633-210-D00	10	40	B3319-704-L00	16	68	E2692-453-000	8	10	MDP-170B1802	38	28
B1634-210-D00	10	16	B3403-761-000	24	11	E2697-453-000	8	17	MDP-170B2300	6	60
B1652-704-000	18	15	B3501-210-000	26	10	E2993-453-000	8	4	MDP-170B2302	38	14
B1820-210-D00	26	39	B3509-210-000	20	57	E8523-304-000	32	22	MDP-170B2500	6	53
B1821-210-D00	26	9	B3509-210-000	44	37	E9567-319-000	30	16	MDP-170B2600	6	61
B1901-210-DA0	6	14	B3509-220-000	26	17	E9607-603-000	30	51	MDP-170B2602	38	27
B1903-210-000	6	16	B3518-280-000	26	18	E9607-603-000	30	54	M1001-590-000	30	18
B1903-552-000	6	19	B3518-280-000	26	28	E9607-603-000	42	50	M1002-592-0A0	30	49
B1904-280-000	6	21	B3518-280-000	26	36	E9609-603-000	30	17	M1003-594-0A0	30	7
B1905-541-000	6	17	B3523-980-000	26	31				M1004-581-000	30	10
B2014-372-000-A	16	70	B3541-012-000	26	8	GAF-01007000	6	39	M1007-594-000	30	56
B2019-372-000	16	44	B4711-220-00C	24	41	GAW-02502AA0	12	41	M1010-590-000	32	13
B2106-220-000	14	14	B4711-220-00D	24	40	GCT-02906000	38	25	M1011-590-000	32	12
B2107-210-000	14	15	B4711-220-00E	14	16	GPF-060600A0	40	18	M1012-592-000	32	9
B2302-205-0AA	16	9	B4711-220-00F	14	17	GPF-06080000	40	17	M1012-594-000	32	10
B2302-280-000	16	10	B4711-220-00G	24	43	GPK-26002000	42	81	M1016-580-000	42	74
B2304-210-D00	16	3	B4711-220-00H	24	42	GPK-470010AB	42	82	M1022-594-000	33	2
B2305-205-000	16	14	B4715-215-0A0	38	47	GPK-570010B0	42	49	M1022-594-000	44	28
B2305-205-000	16	41	B4720-215-0A0	42	55	G1216-870-000	6	27	M1030-590-000	32	36
B2305-205-000	16	50	B8101-210-AAB	40	5	G2303-270-000	16	23	M1031-590-000	32	27
B2313-280-000	16	12	B8103-980-000	38	39	G5430-116-000	38	50	M3002-580-00B	30	9
B2313-280-000	16	57	B8105-210-AAA	40	6	G5523-880-000	22	56	M3002-594-00A	32	6
B2401-210-D00	18	17	B8108-555-0A0	40	26	G6705-152-U0A	30	44	M3002-594-00B	32	7
B2408-210-D00	18	18	B8133-019-000	38	40	G8124-270-000	38	48	M3002-594-00C	32	8
B2411-210-000	18	25	B8153-771-000	40	15				M3003-580-000	32	25
B2414-280-0A0	20	21	B8202-205-000	38	16	HA-0016900-10	2	53	M3003-590-00A	30	8
B2414-280-0A0	20	44	B9121-012-000	38	21	HA-0042500-00	30	26	M3004-511-00A	32	24
B2414-280-0A0	44	20	B9121-220-0A0	38	26	HA-0042500-00	36	15	M8002-430-000	2	4
			B9140-372-000	38	22	HA-0042600-00	42	73	M8510-581-0A0	30	50

NUMERICAL INDEX OF PARTS

索引

PART NO 品番	PAGE 頁	REF NO	PART NO 品番	PAGE 頁	REF NO	PART NO 品番	PAGE 頁	REF NO	PART NO 品番	PAGE 頁	REF NO
M8510-594-AA0	32	1	NM-6120001-SE	40	27	SD-0800321-TH	12	33	SM-8053002-TP	18	19
M8510-594-BA0	32	2	NM-6540023-SB	10	49	SD-0800331-TH	14	22	SM-8060612-TP	6	28
M8510-594-CA0	32	3	NS-6110420-SP	10	33	SD-0800331-TH	32	32	SM-8060612-TP	22	20
M8520-580-0A0	42	48	NS-6110420-SP	18	41	SD-0800341-SP	10	61	SM-8060612-TP	22	50
M8520-590-0A0	32	26	NS-6110420-SP	18	42	SD-0800431-SP	10	31	SM-8060812-TP	6	46
M8520-590-0A0	36	11	NS-6110530-SP	2	51	SD-1100301-TP	18	50	SM-8060812-TP	22	4
M8520-592-0A0	30	47	NS-6120310-SP	16	33	SK-3311601-SE	38	29	SM-8060812-TP	22	9
M8521-580-0A0	42	72	NS-6120310-SP	18	43	SK-3311601-SE	40	33	SM-8061612-TP	6	29
M8521-594-0A0	33	1	NS-6160520-SP	16	45	SK-3382001-SE	2	64	SM-9061203-SE	40	19
M8521-594-0A0	44	27	NS-6660410-SH	18	9	SK-3382001-SE	32	17	SM-9061403-CP	24	19
M8522-594-0A0	33	4	NS-6660430-SP	18	11	SK-3382001-SE	33	13	SM-9082023-SE	40	22
M8522-594-0A0	44	30	NS-6660430-SP	18	36	SK-3382001-SE	34	9	SS-1060210-TP	20	5
M8590-513-OAA	42	62				SK-3382001-SE	38	38	SS-1060210-TP	20	30
M8598-592-0A0	34	1	PA-0600601-00	42	10	SK-3382001-SE	44	36	SS-1060210-TP	42	21
M8599-590-AA0	32	19	PA-1001019-00	42	9	SK-3482001-SE	30	42	SS-1060210-TP	44	22
M8599-590-0A0	32	18	PA-1501515-A0	14	19	SK-3482001-SE	32	37	SS-1110640-TP	20	50
M8599-594-0A0	33	11	PA-1602006-A0	24	35	SK-3482001-SE	33	10	SS-1110640-TP	20	51
M8599-594-0A0	44	40	PA-2501506-A0	10	45	SK-3482001-SE	44	25	SS-1110840-SP	2	13
M8601-594-AA0	30	1	PB-0000100-00	42	87	SK-3513201-SE	40	34	SS-1110840-SP	2	14
M8604-590-AC0	30	4	PC-0105190-00	42	16	SL-4030681-SF	30	29	SS-1110840-SP	6	69
M8604-590-0C0	30	3	PC-0124010-00	24	45	SL-4030881-SF	32	11	SS-4090515-SP	16	30
M8606-594-0A0	32	4	PF-0552040-B0	38	51	SL-4030891-SF	14	24	SS-4090715-SP	2	10
M8607-594-0A0	32	5	PH-1000332-SH	10	20	SL-4030891-SC	30	30	SS-4090715-SP	2	16
M8901-594-AA0	30	11	PJ-0305200-01	38	52	SL-4031081-SC	22	26	SS-4090715-SP	2	20
M8901-594-BA0	30	12	PJ-0320525-03	10	44	SL-4031291-SC	22	27	SS-4091015-SP	20	39
M8902-594-0A0	33	3	PJ-0460390-01	42	17	SL-4040681-SC	20	35	SS-4091015-SP	44	8
M8902-594-0A0	44	29	PJ-0460525-03	24	36	SL-4040681-SC	30	36	SS-4110515-SP	4	33
M8910-590-0A0	30	5	PJ-3040405-04	14	20	SL-4040681-SC	44	14	SS-4110515-SP	20	58
M8910-590-0A0	36	3	PJ-3040600-01	8	7	SL-4040881-SF	30	31	SS-4110515-SP	26	27
M9001-590-0A0	36	1	PJ-3050652-02	38	53	SL-4040881-SF	33	7	SS-4110515-SP	26	30
M9002-580-0A0	36	9	PJ-3090052-03	38	49	SL-4040881-SF	33	9	SS-4110515-SP	44	38
M9008-580-0A0	36	4	PJ-3095200-01	42	88	SL-4040881-SF	42	80	SS-4110715-SP	2	52
M9010-581-0A0	36	2	PS-0400142-KH	6	40	SL-4040881-SF	44	33	SS-4110715-SP	2	58
M9011-590-0A0	32	28	PV-0100110-00	42	54	SL-4040881-SF	44	35	SS-4110715-SP	22	28
M9013-590-0A0	42	51	PV-1502090-00	8	5	SL-4041081-SF	30	33	SS-4110715-SP	22	29
M9014-580-0A0	36	16	PV-1502090-00	8	15	SL-4041091-SC	20	53	SS-4110715-SP	38	4
M9017-580-0A0	36	12	PV-1502090-00	8	16	SL-4041091-SC	30	32	SS-4110815-SP	4	27
M9019-580-0A0	4	34	PV-1502090-00	42	31	SL-4041091-SC	30	37	SS-4110915-SP	2	21
M9020-580-AA0	36	6	PV-1502090-00	42	53	SL-4041091-SC	30	38	SS-4111015-SP	2	11
M9020-580-0A0	36	5	PV-91500050-00	8	6	SL-4041091-SC	30	40	SS-4111415-SP	24	21
M9021-594-0A0	33	5	PX-0500030-00	8	8	SL-4041091-SC	44	26	SS-4150715-SP	4	19
M9021-594-0A0	44	31	PX-5000140-00	42	57	SL-4041291-SC	6	31	SS-4150715-SP	4	20
M9022-590-0A0	36	7	PX-9500090-00	38	56	SL-4041291-SC	8	1	SS-4150715-SP	4	23
M9023-590-0A0	36	8				SL-4041291-SC	32	34	SS-4150715-SP	24	17
M9024-580-0A0	36	14	RC-0150001-KP	12	38	SL-4051091-SC	30	39	SS-4150715-SP	26	23
M9025-580-0A0	42	83	RC-0560711-KP	2	40	SL-4051091-SC	38	36	SS-4151215-SP	2	15
M9028-580-0A0	36	13	RC-0740811-KP	10	2	SL-6052092-TN	6	34	SS-4151215-SP	8	3
M9031-580-0A0	42	63	RC-0841011-KP	10	25	SL-9082091-SE	40	12	SS-4151215-SP	12	53
M9031-590-0A0	36	10	RC-1411018-KP	12	51	SL-9082093-SE	38	37	SS-6060210-SP	42	22
M9032-580-0A0	44	42	RE-0300000-K0	24	37	SM-1040801-SP	24	14	SS-6090612-TP	4	2
M9033-580-0A0	44	43	RE-0400000-K0	2	41	SM-1044050-SM	30	52	SS-6090630-TP	14	26
M9041-590-0A0	34	4	RE-0500000-K0	18	44	SM-3065052-TC	30	45	SS-6090670-TP	6	50
M9042-590-0A0	34	5	RE-0500000-K0	24	20	SM-4021201-SC	4	43	SS-6092120-SP	26	24
M9043-590-0A0	34	6	RE-0600000-K0	10	5	SM-4031601-SN	42	26	SS-6110420-TP	22	46
M9043-592-0A0	34	7	RE-0600000-K0	10	52	SM-4031851-SR	30	34	SS-6110430-TP	20	20
M9044-592-0A0	34	2	RO-0691801-00	22	11	SM-4040601-SC	32	33	SS-6110430-TP	20	43
M9047-590-0A0	34	3	RO-1542401-00	6	42	SM-4040655-SP	38	5	SS-6110430-TP	44	19
M9640-510-00A	33	12				SM-4051405-SE	28	23	SS-6110480-SP	22	35
M9640-510-00A	34	8	SB-1100009-00	22	44	SM-4060801-SE	6	32	SS-6110480-SP	22	42
M9640-510-00A	38	31	SB-1100013-00	22	43	SM-5030655-SN	2	42	SS-6110480-SP	26	41
M9640-510-00A	44	23	SB-1150002-00	12	37	SM-6040602-TP	18	37	SS-6110560-TP	12	30
			SB-3100008-0A	12	47	SM-6040802-TP	24	15	SS-6110610-TP	4	15
NM-3034000-SF	30	27	SB-3100008-0B	12	48	SM-6040802-TP	42	19	SS-6110610-TP	4	18
NM-3040520-SF	30	28	SB-3100008-0C	12	49	SM-6041202-TP	24	16	SS-6110610-TP	18	57
NM-3040520-SF	30	53	SB-3100008-0D	12	50	SM-6050802-TP	14	25	SS-6110610-TP	22	32
NM-6040000-SN	18	10	SD-0500803-TP	18	47	SM-6053502-TP	10	53	SS-6110610-TP	22	34
NM-6050001-SE	28	18	SD-0530221-SP	16	25	SM-6060802-TP	24	18	SS-6110610-TP	38	45
NM-6050001-SE	28	20	SD-0640321-SP	14	21	SM-6067552-TP	4	48	SS-6110610-TP	42	29
NM-6050001-SE	28	24	SD-0640391-TP	16	27	SM-6067552-TP	38	32	SS-6110810-TP	16	29
NM-6050001-SP	18	40	SD-0640482-SP	16	28	SM-6850802-TN	42	23	SS-6110810-TP	16	64
NM-6060001-SC	4	12	SD-0640602-SP	14	23	SM-8040412-TP	16	65	SS-6111052-TP	16	22
NM-6060001-SC	30	6	SD-0650305-TP	18	48	SM-8040600-SP	6	56	SS-6111140-SP	2	3
NM-6060001-SC	38	33	SD-0720321-TP	16	26	SM-8040802-TP	2	43	SS-6111140-SP	2	62
NM-6080721-SE	38	8	SD-0790311-TP	18	49	SM-8050502-TP	2	44	SS-6111140-SP	14	30
NM-6080721-SE	40	25	SD-0800321-TH	10	62	SM-8050812-TP	10	43	SS-6111140-SP	22	30

NUMERICAL INDEX OF PARTS

索引

PART NO 品番	PAGE 頁	REF NO	PART NO 品番	PAGE 頁	REF NO	PART NO 品番	PAGE 頁	REF NO	PART NO 品番	PAGE 頁	REF NO
SS-6111140-SP	22	31	WP-0280500-SC	42	70	135-18501	12	35	142-20750	2	54
SS-6111610-SP	26	35	WP-0330516-SC	2	45	135-30308	26	45	142-21253	22	51
SS-6120930-SP	18	56	WP-0371016-SD	10	14	135-30357	26	44	142-21352	22	52
SS-6120930-SP	26	6	WP-0371016-SD	14	27	137-05108	4	11	142-23010	38	46
SS-6151142-TP	10	29	WP-0371016-SD	20	38	137-88302	16	21	142-24000	42	33
SS-6151220-SP	12	21	WP-0371016-SD	44	7	138-16855	12	16	142-24109	42	34
SS-6151220-SP	22	49	WP-0430801-SC	32	35	138-17408	16	15	142-25056	42	52
SS-6151412-TP	6	22	WP-0430801-SE	42	20	138-17754	40	13	144-04107	6	41
SS-6151440-SP	22	39	WP-0450000-SD	18	12	138-60200	10	50	144-31407	6	2
SS-6151812-TP	16	32	WP-0450000-SD	24	24	138-60606	10	51	144-31605	6	59
SS-6681712-TP	6	23	WP-0450000-SD	26	43	141-00309	2	12	144-31704	6	6
SS-7060310-SP	42	71	WP-0450000-SD	42	59	141-00408	2	2	144-31803	6	9
SS-7080510-TP	6	54	WP-0450801-SD	38	6	141-00457	2	1	144-31852	6	7
SS-7090410-SP	8	13	WP-0450846-SP	20	19	141-00705	2	6	144-31902	6	65
SS-7090410-SP	20	16	WP-0450846-SP	20	26	141-00754	2	5	144-32009	6	15
SS-7091110-TP	10	15	WP-0450846-SP	20	41	141-01208	2	61	144-32157	6	13
SS-7110410-SP	22	33	WP-0450846-SP	20	55	141-02404	6	1	144-32306	12	32
SS-7110510-SP	42	58	WP-0450846-SP	44	17	141-02503	6	5	144-32454	12	34
SS-7110710-SP	20	27	WP-0451026-SH	18	53	141-07502	16	1	144-32504	12	36
SS-7110710-SP	20	56	WP-0480856-SP	24	25	141-07700	16	2	144-32702	6	43
SS-7110730-SP	4	6	WP-0482086-SD	16	8	141-08500	18	2	144-32959	16	60
SS-7110740-TP	18	54	WP-0501016-SD	18	45	141-08609	18	3	144-33007	16	67
SS-7110740-TP	20	18	WP-0520656-SA	38	44	141-08807	18	6	144-33106	16	69
SS-7110740-TP	20	42	WP-0520656-SA	42	30	141-08906	18	7	144-33205	16	66
SS-7110740-TP	44	18	WP-0531001-SC	28	22	141-08955	18	5	144-33601	10	13
SS-7110810-SP	10	19	WP-0553216-SD	18	21	141-09250	18	26	144-33858	10	27
SS-7110840-SP	4	21	WP-0600816-SP	10	28	141-09300	18	16	144-33908	10	30
SS-7110840-SP	4	45	WP-0612066-SP	10	34	141-12502	22	5	144-34005	10	22
SS-7110840-SP	6	35	WP-0621016-SD	24	26	141-12502	22	10	144-34104	10	26
SS-7110840-SP	10	17	WP-0621016-SD	24	27	141-13450	2	47	144-34203	10	24
SS-7110840-SP	10	46	WP-0621026-SP	10	55	141-14300	26	3	144-34302	10	32
SS-7110840-SP	12	42	WP-0641600-SC	18	51	141-14409	26	4	144-34401	10	21
SS-7110840-SP	14	31	WP-0641601-SD	12	31	141-14508	6	33	144-34500	10	4
SS-7110840-SP	18	55	WP-0651001-SC	30	46	141-14607	26	13	144-34609	10	8
SS-7110840-SP	24	22	WP-0651056-SD	16	34	141-15356	6	62	144-34708	10	18
SS-7110840-SP	24	23	WP-0651646-SC	4	49	141-15653	4	32	144-34807	10	42
SS-7110840-SP	26	14	WP-0651646-SC	38	34	141-17519	40	1	144-35200	12	63
SS-7110840-SP	38	43	WP-0671016-SE	40	20	141-18053	40	2	144-35358	12	7
SS-7111120-TP	16	31	WP-0722316-SH	16	47	141-18152	40	3	144-35358	44	41
SS-7111810-TP	42	25	WP-0871602-SE	38	7	141-18251	40	4	144-35507	12	1
SS-7150910-TP	10	60	WP-0871602-SE	40	23	141-47805	42	69	144-35606	12	5
SS-7151120-SP	6	25	WP-0951016-SP	10	41	142-00802	2	22	144-35705	12	6
SS-7161040-SP	4	35	WP-1302501-SE	40	28	142-00901	2	65	144-35804	12	11
SS-7661540-SP	12	54	WP-1612616-SE	28	15	142-01602	4	1	144-35903	12	13
SS-8090610-SP	16	11	WS-0310002-KR	42	27	142-03806	8	11	144-36000	12	20
SS-8090610-SP	16	58	WS-0310702-KS	30	35	142-03905	8	12	144-36158	12	22
SS-8110510-SP	16	37	WS-0410002-KP	24	28	142-04754	42	1	144-36208	12	56
SS-8150822-TP	12	10	WS-0410002-KP	24	29	142-04754	42	32	144-36257	12	55
SS-8150822-TP	18	58	WS-0510002-KN	28	21	142-04754	42	56	144-36307	12	24
SS-8660330-SP	6	8	WS-0610002-KN	6	67	142-04911	8	2	144-36406	12	52
SS-8660410-SP	12	19	WS-0610002-KN	30	21	142-06650	10	36	144-36406	38	15
SS-8660512-TP	6	24	WS-0621210-KR	40	21	142-09308	10	38	144-36554	12	23
SS-8660522-TP	12	4	WS-0861410-KR	40	24	142-14019	22	13	144-36604	20	25
SS-8660522-TP	12	12	WS-1253010-KN	40	29	142-14308	22	45	144-36604	20	54
SS-8660612-TP	10	9				142-14712	22	22	144-36703	42	85
SS-8660612-TP	22	23	100-06005	16	51	142-14902	22	37	144-36802	24	1
SS-8660810-TP	6	12	100-38909	38	23	142-15057	22	38	144-36901	24	13
SS-8661012-TP	18	59	101-26704	26	42	142-15305	22	41	144-37057	24	7
SS-9111010-SP	8	14	105-02300	2	17	142-15404	22	40	144-37156	24	8
ST-4031611-OR	32	14	105-70307	16	63	142-15602	22	57	144-37255	42	64
ST-5041051-SN	42	75	110-43304	18	8	142-15701	22	14	144-37651	14	1
SV-4031006-SR	32	16	110-72402	2	50	142-15909	22	58	144-37750	14	2
			110-72709	14	13	142-16006	22	53	144-37800	14	7
TA-0550604-R0	26	37	111-55108	40	30	142-16204	22	59	144-37909	14	8
TA-0750704-R0	4	29	111-55207	40	31	142-16303	22	3	144-38006	14	9
TA-1050504-R0	2	59	111-58300	40	7	142-16352	22	1	144-38105	14	10
TA-1050504-R0	4	22	111-58409	40	8	142-16410	22	7	144-38204	14	11
TA-1050504-R0	4	30	111-58516	40	11	142-17202	24	3	144-38303	14	12
TA-1250406-R0	2	18	111-58607	40	9	142-17301	24	38	144-38402	16	55
TA-1250406-R0	4	28	111-59001	40	14	142-17400	24	39	144-38550	16	56
TA-1250406-R0	4	31	114-04308	4	14	142-18002	24	4	144-38568	16	48
TA-1270502-R0	4	13	122-19705	26	33	142-19513	26	12	144-38659	16	38
TA-2100904-R0	4	25	135-02307	2	60	142-19604	26	25	144-38709	16	20
			135-08403	12	9	142-19711	26	26	144-38808	18	52
WP-0250501-SC	42	24	135-08700	12	18	142-20503	2	66	144-38907	18	27

NUMERICAL INDEX OF PARTS

索引

PART NO 品番	PAGE 頁	REF NO	PART NO 品番	PAGE 頁	REF NO	PART NO 品番	PAGE 頁	REF NO	PART NO 品番	PAGE 頁	REF NO
144-39004	18	34	180-35907	42	15	400-22223	44	13			
144-39103	20	7				400-22224	2	37			
144-39103	20	32	210-60009	16	53	400-22226	2	39			
144-39103	44	11	225-28509	16	54	400-23523	20	28			
144-39152	20	1	226-84906	10	7	400-23523	44	2			
144-39251	20	2	229-01805	4	3	400-23631	10	3			
144-39400	42	40	229-04155	6	26	400-23662	38	30			
144-39509	42	41	229-06408	6	49	400-25746	10	35			
144-39608	20	3	229-06457	6	48	400-26917	6	55			
144-39707	20	4	229-07554	10	1	400-28986	22	54			
144-39806	42	42	229-17058	24	34	400-30828	2	9			
144-39905	42	43	229-17157	16	36	400-31323	10	39			
144-40002	20	29	229-20508	4	10	400-31324	10	56			
144-40002	44	15	229-21506	18	31	400-39621	20	33			
144-40101	42	84	229-24005	14	28	400-39621	44	12			
144-40309	20	14	229-28808	18	30	400-45548	6	68			
144-40457	20	17	229-32800	38	17	400-45549	10	47			
144-40457	20	40	229-33006	38	18	400-45550	10	57			
144-40457	44	16	229-33105	38	19	400-45552	10	58			
144-40556	20	22	229-33204	38	20	400-45553	10	59			
144-40556	20	45	229-51008	18	20	400-51987	38	2			
144-40556	44	21	236-30007	26	19	400-52806	38	1			
144-41000	20	15	236-36657	2	46	400-53326	6	63			
144-41109	20	24	236-38109	4	38	400-85784	28	2			
144-41208	20	36	236-38208	4	40	400-85785	28	3			
144-41208	44	4	236-38307	4	39	400-85786	28	4			
144-41901	20	52	236-38406	4	41	400-85787	28	5			
144-41901	44	24	260-37200	38	3	400-85788	28	6			
144-42008	38	13	262-03208	6	44	400-85789	28	7			
144-42255	20	49	262-11755	2	8	400-85790	28	8			
144-42255	44	39	262-11904	4	7	400-85791	28	9			
144-42305	16	59	262-12803	6	52	400-85792	28	10			
144-42404	18	28	262-18404	16	6	400-85793	28	11			
144-42503	4	37	262-18602	18	33	400-85794	28	12			
144-42552	4	36	262-18651	18	29	400-85795	28	13			
144-42651	4	42	262-20400	18	32	400-85796	28	16			
144-43006	2	24	262-21101	12	17	400-86483	12	15			
144-43105	2	25	262-21200	12	40	400-96325	28	14			
144-43204	26	2	262-23305	22	19	400-96326	28	17			
144-43303	26	7	262-26506	18	24	400-96327	28	19			
144-43402	26	40	262-29302	16	24	400-96354	28	1			
144-44004	42	46	262-30706	26	11	401-50001	30	2			
144-44103	42	47	262-31407	26	16	402-22225	2	38			
144-44202	42	44	262-31902	26	29						
144-44301	42	45	262-34005	38	11						
144-44657	38	10	262-60208	2	26						
144-45050	42	2	262-60307	2	27						
144-45100	42	5	262-60406	2	28						
144-45209	42	6	262-60505	2	29						
144-45308	42	4	262-60604	2	30						
144-45407	42	3	262-60802	2	31						
144-45506	42	7	262-61305	2	32						
144-45605	42	8	262-61503	2	33						
144-45902	42	65	262-61701	2	34						
144-46009	42	66	265-00900	16	4						
144-46108	42	68	265-01205	18	1						
144-46157	42	67	265-01304	16	5						
144-46207	12	57	265-01403	22	2						
144-46306	12	58	265-01502	22	8						
144-46405	12	59	265-01908	18	4						
144-46504	12	60	265-02906	10	10						
144-46603	12	61									
144-47056	44	1	400-09290	4	5						
144-47106	12	25	400-09290	16	35						
144-47205	12	26	400-10414	4	4						
144-47304	12	27	400-11144	2	35						
144-47403	12	28	400-11360	12	62						
144-47502	12	29	400-14007	10	11						
144-47908	22	17	400-19012	42	86						
144-48005	22	21	400-20225	2	23						
144-49250	22	6	400-22013	20	37						
170-07402	40	10	400-22013	44	6						
178-45009	30	13	400-22188	12	39						
180-35709	42	13	400-22222	2	36						
180-35808	42	14	400-22223	20	34						