

PARTS LIST

APW-895NE/IP-420 PARTS LIST

下記 URL より、便利な検索機能のついた Web Parts List をご利用頂けます。

ご利用には会員登録が必要です。(無料)

<https://www.juki.co.jp/partslist/>

You can use a Web Parts List with a convenient search function from the URL below. To use this website, free membership registration is required.

<https://www.juki.co.jp/partslist/>

HOW TO MAKE USE OF THIS PARTS LIST

1.Explanation of codes

1)"*" mark.....means this part is changed from the previous parts book.

As to the details of the change, refer to "List for information of change".

2)"#01".....refer to "Note" explanation at bottom of page.

2.Codes on the "Qty" column

• Each numeral indicates the number of parts required.

• "0.1" and "2.5" indicate the length (in meters) of the respective parts.

3.Parentheses mean that the corresponding part is a subpart that constructs an assembly part.

4.Dotted lines on the Figures indicate assembly parts.

5.As to the parts with marks of "☆" (consumable parts) and "◎" (optional parts) on the respective parts,

it is recommended to prepare spares.

パーツリストご利用に際して

1. "注記" 欄の記号説明

1) "*" 印 前回のパーツブックに比較して今回変更された部品を意味します。

変更内容は "変更情報リスト" を参照してください。

2) "#01" ページ下の "注記" の説明を参照してください。

2. 数量欄の数字は、個数を表し、0.1、2.5 等の数値は、長さ（単位メートル）を表します。

3. 数量欄の（ ）は、組部品を構成している子部品であることを意味します。

4. イラストページの-----枠は、組構成であることを意味します。

5. リストページの "☆"（消耗部品）、"◎"（オプション部品）の印がついた部品は、

予備を準備しておくことをお奨めします。

CONTENTS

目次

SEWING MACHINE COMPILATION

マシン編

1. FRAME & MISCELLANEOUS COVER COMPONENTS	1
頭部・外装関係	
2. MAIN SHAFT & THREAD TAKE-UP LEVER COMPONENTS	3
上軸・天秤関係	
3. NEEDLE THREAD TRIMMER COMPONENTS.....	5
上糸切り関係	
4. THREAD TENSION & WIPER COMPONENTS.....	7
糸調子・ワイパー関係	
5. LOWER THREAD COMPONENTS.....	9
下糸切り関係	
6. CENTER KNIFE COMPONENTS	11
センターメス関係	
7. LOWER SHAFT COMPONENTS.....	13
下軸関係	
8. HOOK DRIVING SHAFT LEFT COMPONENTS	15
釜軸台左関係	
9. HOOK DRIVING SHAFT RIGHT COMPONENTS	17
釜軸台右関係	
10. THREAD DETECTING COMPONENTS	19
糸切れ検知関係	
11. LUBRICATION COMPONENTS	21
給油関係	
12. BACK TUCK COMPONENTS.....	23
バックタック関係	

MECHANISM COMPILATION

装置編

13. FRAME & COVER COMPONENTS (1)	25
本体・カバー関係（1）	
14. FRAME & COVER COMPONENTS (2)	27
本体・カバー関係（2）	
15. PEDAL SWITCH COMPONENTS.....	29
足踏スイッチ関係	
16. POCKET BAG CLAMP COMPONENTS.....	31
ポケットバッグクランプ関係	
17. AIR EQUIPMENT COMPONENTS	33
エアー機器関係	
18. CLAMP FOOT COMPONENTS	35
大押え関係	

19. CORNER KNIFE COMPONENTS	37
コーナーメス関係	
20. BINDER COMPONENTS	39
バインダー関係	
21. MARKING LIGHT COMPONENTS	40
マーキングライト関係	
22. THREAD STAND COMPONENTS.....	41
糸立装置関係	
23. ACCESSORIE PART COMPONENTS	43
付属品関係	
24. TRANSMISSION BOX COMPONENTS.....	45
電装ボックス関係	
25. OPERATION PANEL COMPONENTS.....	47
操作パネル関係	
26. WIRING DIAGRAM	49
電装配線図	
UNIT MECHANISM COMPILATION	
ユニット装置編	
27. CLAMP FOOT UNIT (1)	51
大押えユニット (1)	
28. CLAMP FOOT UNIT (2)	53
大押えユニット (2)	
29. CLAMP FOOT UNIT (3)	55
大押えユニット (3)	
30. CLAMP FOOT FEED UNIT	57
大押え送りユニット	
31. CORNER KNIFE UNIT	59
コーナーメスユニット	
32. BINDER UNIT	61
バインダーユニット	
33. MARKING LIGHT UNIT	63
マーキングライトユニット	
34. SA-117N:CLOTH LENGTHEN DEVICE.....	65
ダーツ延ばし装置	
35. GAUGE COMPONENTS.....	67
ゲージ関係	
36. PNEUMATIC CIRCUIT DIAGRAM.....	69
エアー回路図	
37. LIST FOR INFORMATION OF CHANGE.....	71
変更情報リスト	
NUMERICAL INDEX OF PARTS.....	72
索引	

SEWING MACHINE COMPILATION

ミシン編

1. FRAME & MISCELLANEOUS COVER COMPONENTS

頭部・外装関係

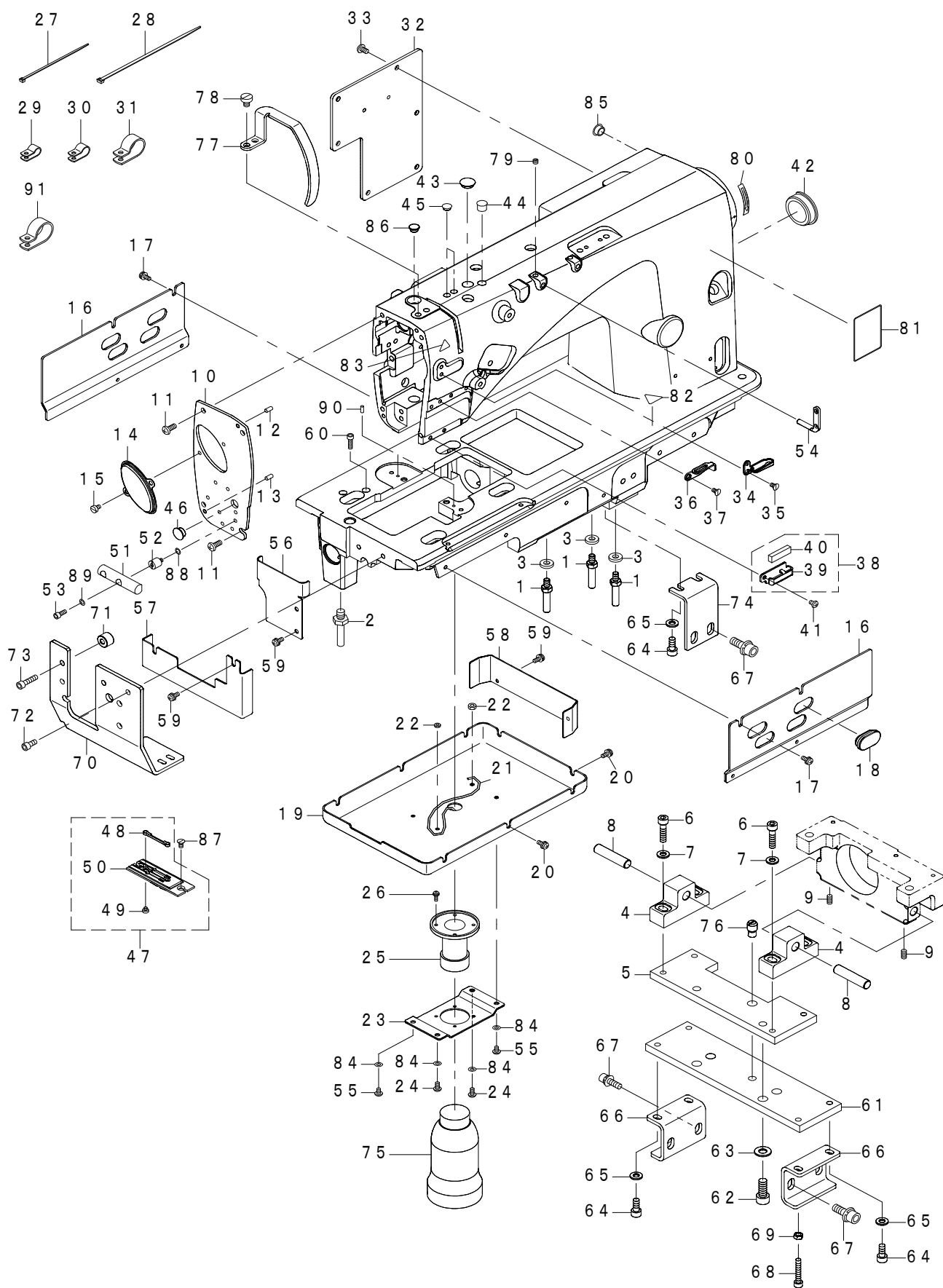

REF.NO	NOTE	PART NO	DESCRIPTION	品名	Qty
1		400-28555	STUD	スタッド	3
2		400-35180	BED_SCREW_STUD_B	ベッド支柱B	1
3		400-36690	WASHER	座金	3
4		400-33410	HEAD_BASE_A	頭部土台A	2
5		400-34481	HEAD_BASE_PLATE_B	頭部固定土台B	1
6		SM-6062502-TN	HEXAGONAL-HOLE BOLT	六角穴ボルト	4
7		WP-0641601-SC	WASHER	平座金みがき丸 M6	4
8		400-33825	HEAD_FIXED_SHAFT	頭部固定軸	2
9		SM-8051002-TP	SCREW M5 L=10	止めねじ	2
10		400-25640	FACE_PLATE_A	面板A	1
11		SM-4050855-SP	SCREW	なべねじ M5 L=8	4
12		PS-0400082-KP	SPRING PIN	スプリングピン	1
13		PS-0400082-KP	SPRING PIN	スプリングピン	1
14		400-25641	FACE_PLATE_B	面板B	1
15		SM-6040650-TP	SCREW	平ねじ M4 L=6	2
16		400-33441	OIL_COVER_A	オイルカバーA	2
17		SL-4041091-SC	SCREW M4 L=10	なべ小ねじセムス M4X0.7 L=10	6
18		400-28877	FACE_COVER_CAP	面部カバー止栓	4
19		400-33442	OIL_COVER_B	オイルカバーB	1
20		SL-4041091-SC	SCREW M4 L=10	なべ小ねじセムス M4X0.7 L=10	6
21		CQ-2020000-00	OIL WICK	油芯	1
22		NM-6040003-SC	NUT M4	六角ナット M4	1
23		400-33443	OIL_MANAGEMENT_BRACKET	油抜き取付板	1
24		SM-4040855-SP	SCREW	なべねじ	5
25		B8202-205-000	OIL MANAGEMENT	油抜き	1
26		SL-4031081-SC	SCREW M3 L=10	なべねじセムス M3 L=10	4
27		EA-9500B01-00	CABLE BAND	束線バンド	15
28		EA-9500B02-00	CABLE BAND 150	結束バンド 150	5
29		HX-0015000-0C	CABLE CLIP	束線パーツ	2
30		HX-0015000-0D	CABLE CLIP	ケーブルクリップ	4
31		HX-0015000-0K	CABLE CLIP	ケーブルクリップ	2
32		400-28766	REAR_PLATE	窓板	1
33		SM-4050855-SP	SCREW	なべねじ M5 L=8	5
34	★	400-29078	THREAD_GUIDE_UPPER	糸案内 上	1
35		SM-1040750-TP	SCREW M4 L=7	皿小ねじ M4 L=7	1
36	★	400-39765	THREAD_GUIDE_M	糸案内 中	1
37		SM-1040750-TP	SCREW M4 L=7	皿小ねじ M4 L=7	1
38	★	400-31060	THREAD_GUIDE_F_ASM.	糸案内 F組	1
39	★	400-33821	THREAD_GUIDE_F	糸案内 F	(1)
40	★	400-34444	FELT	フェルト	(1)
41		SM-4040655-SP	SCREW M4 L=6	なべ小ねじ M4 L=6	1
42		226-19100	CAP	揺動軸穴キャップ (糸切り無)	1
43		TA-1250406-R0	RUBBER PLUG D=12.5 L=4	止栓 D=12.5 L=4	4
44		TA-0950806-R0	RUBBER PLUG	止栓	1
45		TA-0750704-R0	RUBBER PLUG	止栓	2
46		TA-1050504-R0	RUBBER PLUG	止栓	1
47		400-46301	NEEDLE_PLATE_10_ASM.	針板 10MM (組)	1
48		164-03008	CONTER KNIFE RIGHT	固定メス 右	(1)
49		SS-6080320-SP	SCREW 1/8-44 L=2.5	平ねじ 1/8-44 L=2.5	(2)
50		400-78201	NEEDLE_PLATE_10	針板 10MM	(1)
51		400-26344	ROCK_SHAFT	バインダー固定軸	1
52		400-69615	FEED_BASE_SPACER	フィードベーススペーサー	2
53		SM-6041002-TP	SCREW M4 L=10	六角穴ボルト M4X0.7 L=10	2
54	★	229-20706	TWO EYELET	二つ目糸掛け	2
55		SM-4040655-SP	SCREW M4 L=6	なべ小ねじ M4 L=6	2
56		400-42292	BED_OIL_COVER_A	ベッドカバー_A	1
57		400-42293	BED_OIL_COVER_B	ベッドカバー_B	1
58		400-42294	BED_OIL_COVER_C	ベッドカバー_C	1
59		SL-4041091-SC	SCREW M4 L=10	なべ小ねじセムス M4X0.7 L=10	6
60		SM-6041402-TN	SCREW M4X0.7 L=14	六角穴ボルト M4X0.7 L=14	2
61		400-34482	HEAD_BASE_PLATE_A	頭部固定土台A	1
62		SM-6082002-TN	SCREW M8 L=20	六角穴ボルト M8 L=20	4
63		WP-0841601-SC	WASHER 8.4X17.4X1.6	平座金みがき丸 M8	4
64		SM-6061402-TN	BOLT	六角穴ボルト	6
65		WP-0641601-SC	WASHER	平座金みがき丸 M6	6
66		400-38253	FIXING_PLATE	頭部ベース固定板	2
67		SL-6082092-TN	BOLT	座金付き六角穴ボルト	6
68		SM-6053052-TN	SCREW	六角穴ボルト M5 L=30	4
69		NM-6050001-SC	NUT M5	六角ナット M5X0.8 1種	4
70		400-34480	HEAD_FRONT_BASE	頭部固定土台前	1
71		400-33444	FRONT_BASE_SPACER	頭部固定土台前スペーサ	2
72		SM-6051400-SP	SCREW	平ねじ	2
73		SM-6052010-SC	SCREW M5X0.8 L=20	平小ねじ M5X0.8 L=20	2
74		400-34479	HEAD_ROCK_PLATE	頭部固定板	1
75		B9121-012-000	OIL CAN	油びん	1
76		400-23180	FIXED_PIN	位置決めピン	1
77		400-28245	THREAD_TAKE_UP_LEVER_COVER	天秤カバー	1
78		SM-6060800-SP	SCREW M6 L=8	平ねじ M6 L=8	1
79		SM-8050412-TP	SCREW M5 L=4	止ねじ M5 L=4	2
80		CM-5003000-01	DIRECTION LABEL	方向ラベル	1
81		CM-3012000-01	SAFETY LABEL_S	頭部注意安全シール (小)	1
82		CM-3002000-02	CAUTION LABEL(25)	指げが注意シール (25)	1
83		CM-3002000-01	ATTENTION SEAL	指げが注意シール (16)	1
84		WP-0430800-SD	WASHER M4	平座金小形丸 M4	4
85		TA-1050504-R0	RUBBER PLUG	止栓	1
86		TA-0800504-R0	PLUG D=8 L=4.5	止栓 D=8X4.5	1
87		SM-1040870-TP	SCREW	皿小ねじ M4 L=8	2
88		WP-0501016-SD	WASHER 5X10.5X1	平座金 5X10.5X1	2
89		WP-0450846-SP	WASHER	平座金	2
90		PH-0300085-S0	PIN	平行ピン	2
91		HX-0015000-0L	CABLE CLIP	ケーブルクリップ	2

2. MAIN SHAFT & THREAD TAKE-UP LEVER COMPONENTS

上軸・天秤関係

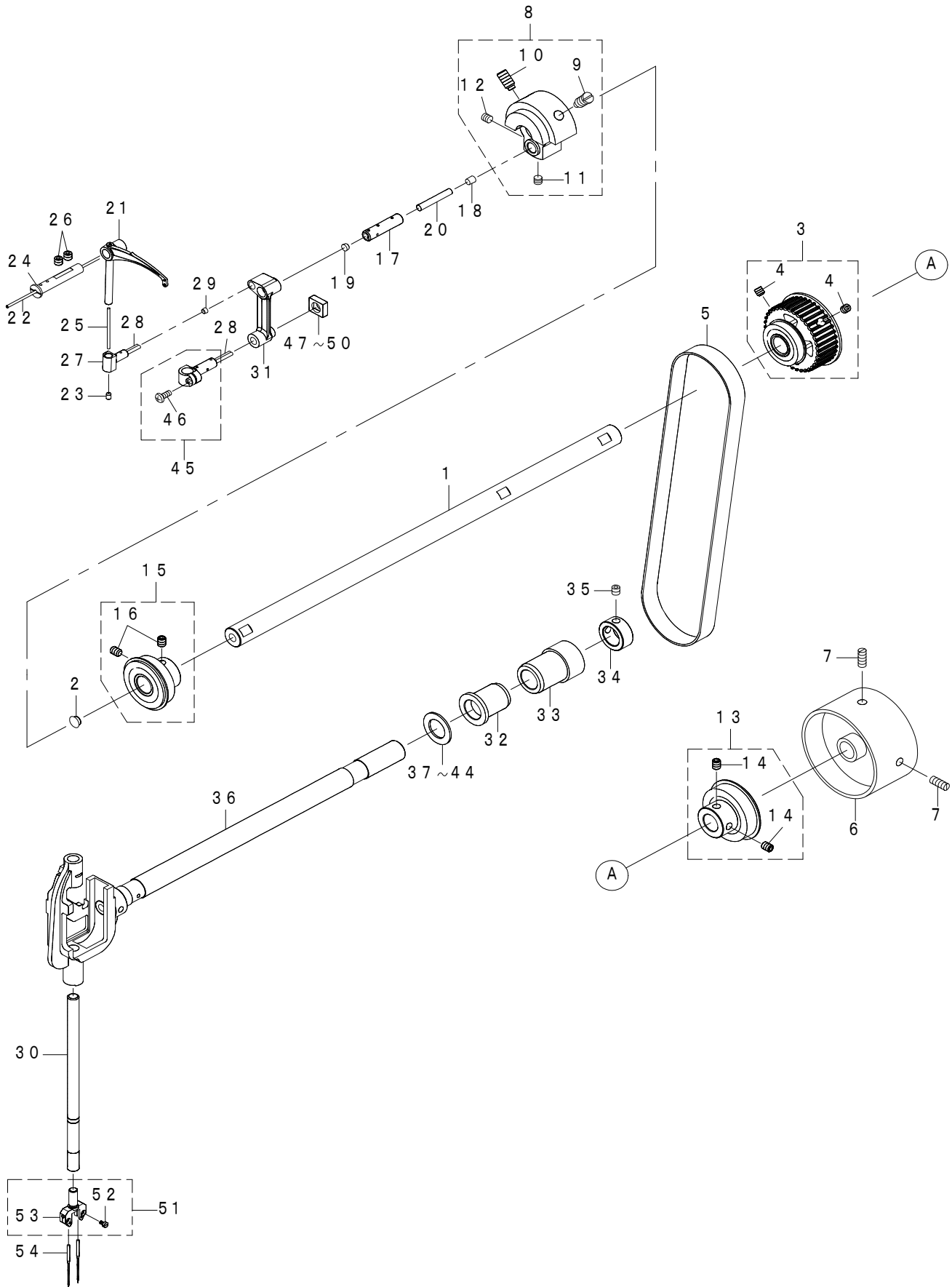

REF.NO	NOTE	PART NO	DESCRIPTION	品名	Qty
1		400-24436	MAINSHAFT	上軸	1
2		TA-0750404-R0	PLUG D=7.5 L=3.5	止栓 D=7.5 L=3.5	1
3		400-29048	ASSY_MAINSHAFT_BEARING_2	上軸中ベアリング (組)	1
4		SM-8060612-TP	SCREW M6 L=6	止めねじ M6 L=6	(4)
5		400-28652	TIMING BELT	タイミングベルト	1
6		400-50540	HAND_WHEEL	手回しプーリー	1
7		SM-8061550-TP	SCREW M6 L=15	止めねじ M6 L=15	2
8		400-31864	ASSY_COUNTER_WEIGHT	釣合錘 (組)	1
9		400-04171	COUNTER_WEIGHT_SCREW	カウンターウェイトスクリュー	(1)
10		SM-8081652-TP	SCREW M8 L=16	止めねじ M8 L=16	(1)
11		SM-8060552-TP	SCREW M6 L=5	止めねじ	(1)
12		SM-8060612-TP	SCREW M6 L=6	止めねじ M6 L=6	(1)
13		400-29049	ASSY_MAINSHAFT_BEARING_3	上軸後ベアリング (組)	1
14		SM-8060812-TP	SCREW M6 L=8	止めねじ M6 L=8	(2)
15		400-29047	ASSY_MAINSHAFT_BEARING	上軸前ベアリング (組)	1
16		400-10417	BEARING_BUSH_SCREW	上軸ベアリングブッシュねじ	(2)
17		400-29964	NEEDLE_BAR_CRANK_PIN	針棒クランクピン	1
18		TA-0490601-R0	PLUG D=4.9X5.5 L=6	止栓 D=4.9X5.5 L=6	1
19		TA-0500301-R0	PLUG 5X5.8 L=3	止栓 5X5.8 L=3	1
20		CQ-3030000-00	OIL WICK	油芯	0.02
21	☆	400-41107	TAKE_UP_LEVER_E	天秤E	1
22		CQ-2020000-00	OIL WICK	油芯	0.04
23		228-10907	RUBBER PLUG	天秤ゴム栓	1
24		226-05307	THREAD TAKE-UP LEVER PIN	天秤支え軸	1
25		CQ-2020000-00	OIL WICK	油芯	0.15
26		SM-8060612-TP	SCREW M6 L=6	止めねじ M6 L=6	2
27		400-27951	TAKE_UP_LEVER_THRUST_PIN	天秤スライド軸	1
28		CQ-2520000-00	OIL WICK	油芯	0.02
29		TA-0370301-R0	PLUG D=3.7X4.4 L=3	止栓 D=3.7X4.4 L=3	1
30	☆	400-33463	NEEDLE_BAR	ニードルバー	1
31		400-22110	NEEDLE_BAR_CRANK_ROD	針棒クランクロッド	1
32		400-23568	BUSHING	揺動前メタル	1
33		400-23569	BUSHING	揺動後メタル	1
34		CS-1701181-TP	THRUST COLLAR D=17 W=11	スラスト受 D=17 W=11	1
35		SM-8060612-TP	SCREW M6 L=6	止めねじ M6 L=6	2
36		400-26395	NEEDLE_BAR_ROCKING_BASE_ASM.	針棒揺動台 (組)	1
37	#01	B1438-512-B00	WASHER 17.1X28X1.5	揺動軸メタル座金 T=1.5	1
38	#01	226-06206	SPACER Y	針落ちスペーサY	1
39	#01	226-06305	SPACER Z	針落ちスペーサZ	1
40	#01	226-07600	SPACER A	針落ちスペーサA	1
41	#01	226-07709	SPACER B	針落ちスペーサB	1
42	#01	226-07808	SPACER D	針落ちスペーサD	1
43	#01	226-07907	SPACER E	針落ちスペーサE	1
44	#01	226-06404	SPACER F	針落ちスペーサF	1
45		400-31862	ASSY_NEEDLE_BAR_CONNECTION	針棒抱き (組)	1
46		SM-4041055-SP	SCREW	なべねじ M4 L=10	(1)
47	#01	232-04506	ROCKING ROD SQUARE BLOCK A	針棒クランクロッド角駒A	1
48	#01	232-04605	ROCKING ROD SQUARE BLOCK B	針棒クランクロッド角駒B	1
49	#01	232-04704	ROCKING ROD SQUARE BLOCK C	針棒クランクロッド角駒C	1
50	#01	400-65056	ROCKING ROD SQUARE BLOCK Z	針棒クランクロッド角駒Z	1
51		400-46314	NEEDLE_BAR_CLAMP_10_ASM.	針留め10MM (組)	1
52		SM-6850400-SP	SCREW M2.5 L=4	平小ねじ M2.5 L=4	(2)
53		400-33451	NEEDLE_BAR_CLAMP_10	針留め10	(1)
54		MDP-170B1600	NEEDLE DPX17 #16	針 DPX17 #16	2
		NOTE(注記)	#01....SELECTIVE PARTS	選択部品	

3. NEEDLE THREAD TRIMMER COMPONENTS

上糸切り関係

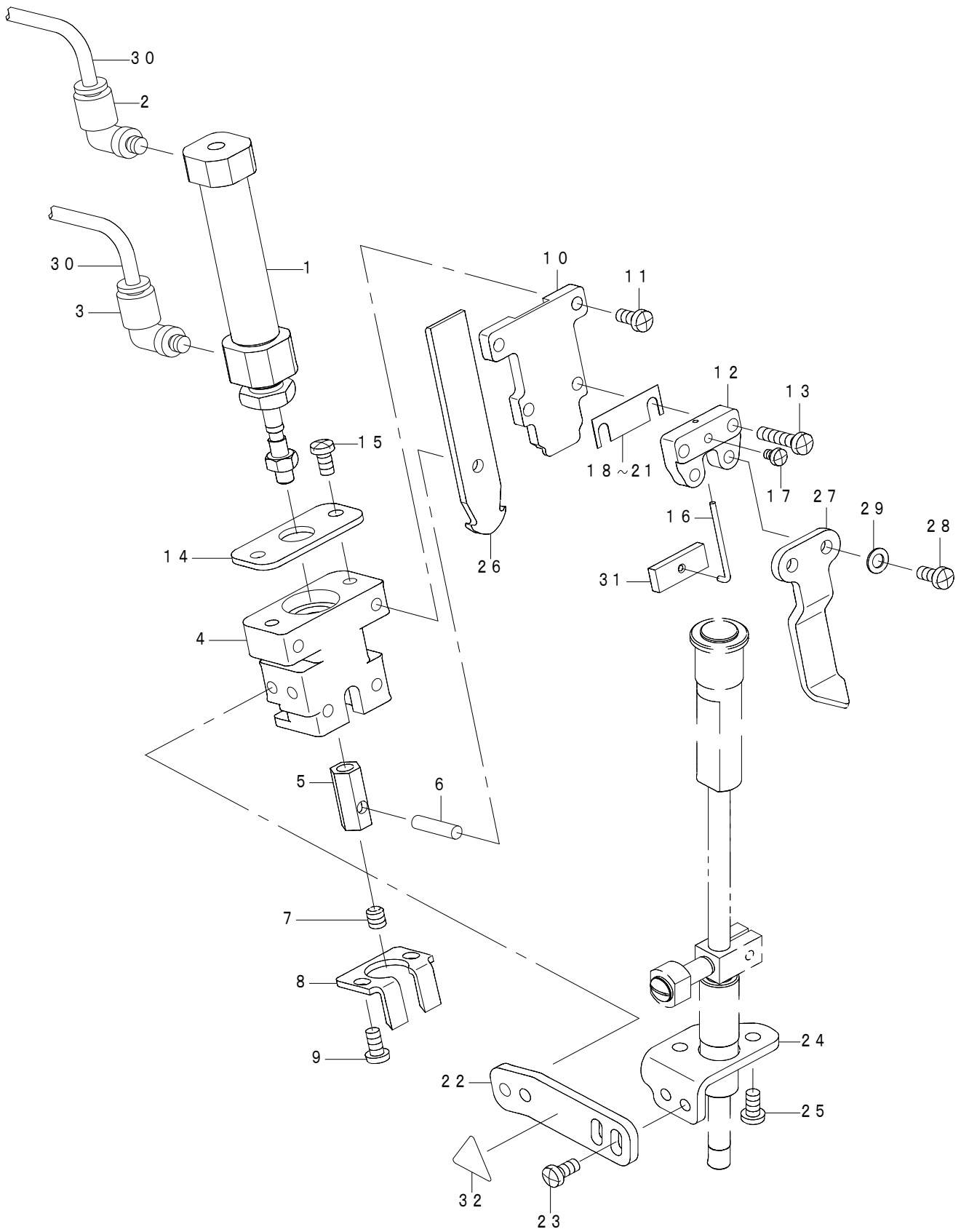

REF.NO	NOTE	PART NO	DESCRIPTION	品名	Qty
1	☆	PA-1604005-B0	ARI CYLINDER	エアシリンダ	1
2		PJ-3040405-04	ELBOW UNION	エルボユニオン	1
3		PJ-3040405-06	ELBOW UNION	エルボユニオン	1
4		400-23016	UPPER_KNIFE_BASE	上糸切り土台	1
5		400-33537	UPPER_KNIFE_JOINT	アッパーナイフジョイント	1
6		B1505-804-000	HINGE SHAFT	押え腕ヒンジ軸	1
7		SM-8050612-TP	SCREW M5X6	止めねじ M5X0.8 L=6	1
8	☆	164-09906	NEEDLE THREAD COUNTER KNIFE	上糸切り固定メス	1
9		SM-4040855-SP	SCREW	なべねじ	2
10		400-23019	UPPER_KNIFE_GUIDE	上糸切りメスガイド	1
11		SM-4040855-SP	SCREW	なべねじ	2
12		400-23017	UPPER_KNIFE_CLAMP_BASE	上糸クランプ土台	1
13		SM-4041655-SP	SCREW M4 L=16	なべねじ	2
14		400-23018	UPPER_KNIFE_PLATE	上糸切りシリンダ保持	1
15		SM-4040855-SP	SCREW	なべねじ	2
16	☆	400-33816	CLAMP_SPRING	クランプばね	1
17		SM-4030455-SP	SCREW	なべ小ねじ M3 L=4	1
18	#01	164-10607	SPACER 0.2	上糸切りメススペーサー0.2	1
19	#01	164-10706	SPACER 0.4	上糸切りメススペーサー0.4	1
20	#01	164-10805	SPACER 0.6	上糸切りメススペーサー0.6	1
21	#01	164-10904	SPACER 0.8	上糸切りメススペーサー0.8	1
22		400-26152	UPPER_THREAD_TRIMMER_PLATE	上糸切り取付板	1
23		SM-4040855-SP	SCREW	なべねじ	4
24		400-26153	UPPER_THREAD_TRIMMER_BASE	上糸切り土台	1
25		SM-4040855-SP	SCREW	なべねじ	2
26	☆	400-23020	UPPER_KNIFE_10_12	上糸動板10_12	1
27		400-26151	CLOTH_SPREADER	玉布スプレッダー	1
28		SM-4040855-SP	SCREW	なべねじ	2
29		WP-0450000-SD	WASHER 4.5X8X0.5	平座金 4.5X8X0.5	2
30		BT-0400251-EB	URETHANE HOSE BLACK	ウレタンホース 黒	2
31		400-33815	CLAMP_PLATE	クランプ板	1
32		CM-3002000-01	ATTENTION SEAL	指げが注意シール (16)	1
		NOTE(注記)	#01....SELECTIVE PARTS	選択部品	

4. THREAD TENSION & WIPER COMPONENTS

糸調子・ワイパー関係

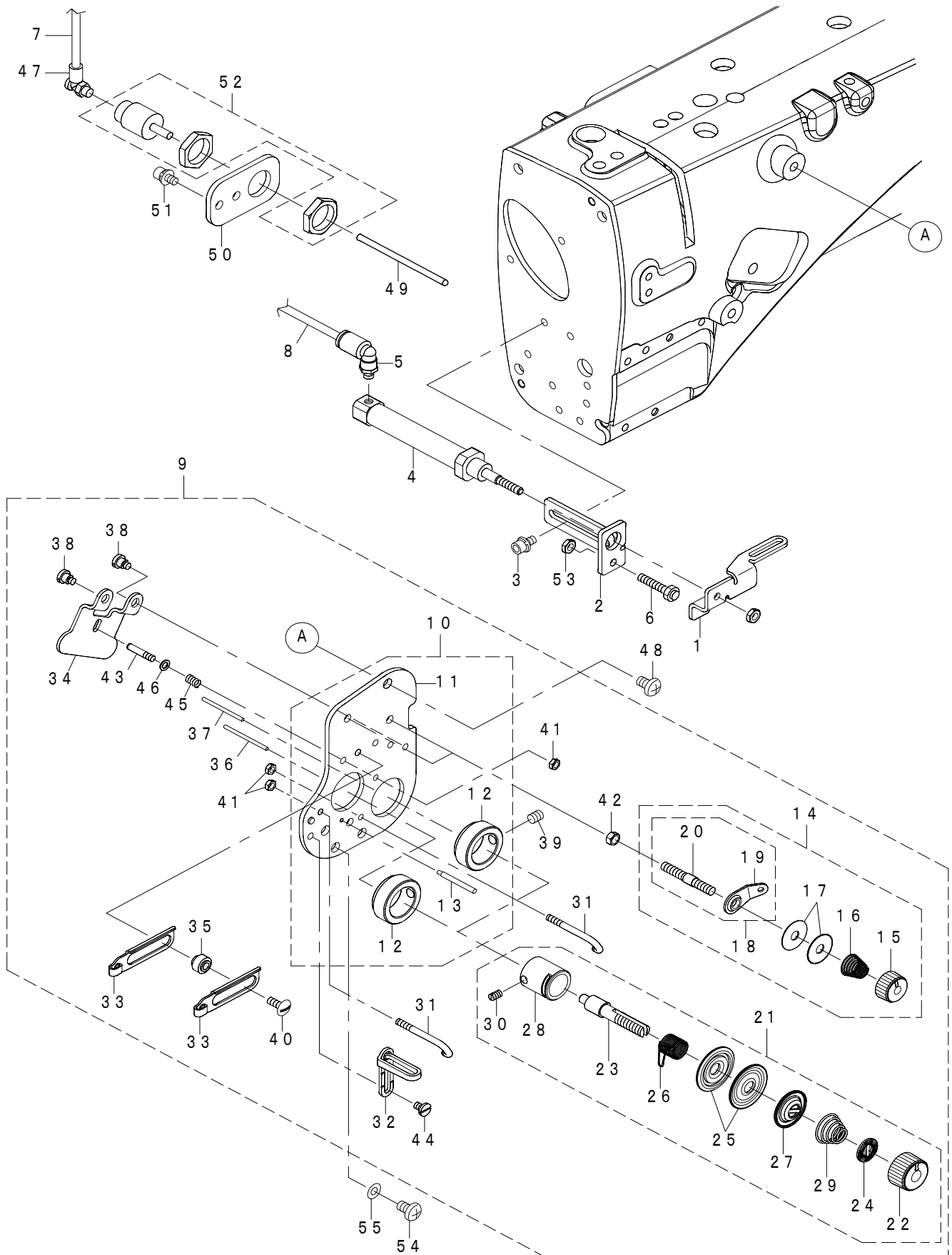

REF.NO	NOTE	PART NO	DESCRIPTION	品名	Qty
1	☆	400-25634	WIPER	ワイパー	1
2		400-25635	WIPER_CYLINDER_BASE	ワイパーシリンダベース	1
3		SL-6040892-TN	BOLT	座金付き六角穴ボルト	2
4		PA-1002506-A0	CYLINDER	シリンダー	1
5		PJ-3040405-06	ELBOW UNION	エルボユニオン	1
6	☆	400-44963	STOPPER_BOLT	ストッパーボルト	1
7		BT-0400251-EB	URETHANE HOSE BLACK	ウレタンホース 黒	3
8		BT-0400251-EB	URETHANE HOSE BLACK	ウレタンホース 黒	3
9		400-61321	COMP_THREAD_TENSION	糸調子(組)	1
10		400-28250	ASSY_TENSION_BASE_PLATE	糸調子板(組)	(1)
11		400-28251	TENSION_BASE_PLATE	糸調子板	(1)
12		400-15697	THREAD_TENSION_BASE	糸調子板台	(2)
13		400-22463	THREAD_GUIDE_PIN	糸案内ピン	(1)
14	☆	400-52366	ASSY_THREAD_TENSION	第一糸調子(組)	(2)
15	☆	110-72402	THREAD TENSION NUT	第一糸調子ナット	(1)
16	☆	229-45505	THREAD TENSION SPRING	第一糸調子ばね	(1)
17	☆	400-80004	THREAD_TENSION_DISK	糸調子皿	(1)
18	☆	225-29473	BOBBIN THREAD TENSION ROD ASM.	糸巻き糸調子棒(結合)	(1)
19	☆	225-29408	BOBBIN THREAD GUIDE	糸巻き糸案内	(1)
20	☆	225-29515	BOBBIN THREAD TENSION ROD	糸巻き糸調子棒	(1)
21	☆	236-26062	THREAD TENSION ASM. H	糸調子H(組)	(2)
22	☆	236-26005	THREAD TENSION NUT	糸調子ナット	(1)
23	☆	229-21209	THREAD TENSION POST	糸調子棒	(1)
24	☆	229-21407	ROTATION STOPPER	糸調子皿回転止め	(1)
25	☆	229-21506	THREAD TENSION DISK	糸調子皿	(2)
26	☆	229-21605	THREAD TAKE-UP SPRING	糸取りばね	(1)
27	☆	229-21803	DISK STOPPER	糸調子皿押え	(1)
28	☆	229-45307	THREAD TENSION POST BASE	糸調子棒台	(1)
29	☆	229-62005	THREAD TENSION SPRING	糸調子ばね	(1)
30	☆	SS-8090670-SP	SCREW 9/64-40 L=5.5	止めねじ 9/64-40 L=5.5	(1)
31	☆	B1118-512-000-A	THREAD GUIDE A	天秤糸案内 A	(2)
32	☆	228-11301	THREAD GUIDE(UPPER) RIGHT	糸案内(上)右	(1)
33	☆	232-03201	TAKE-UP THREAD GUIDE	天秤糸案内	(2)
34		400-34660	DISK_RELEASE_PLATE	皿緩め板	(1)
35		232-03300	THREAD GUIDE COLLAR	糸案内カラー	(2)
36		B3118-552-100	TENSION RELEASING PIN I	糸緩めピン I	(1)
37		B3118-552-F00	TENSION RELEASING PIN	糸緩めピン F	(1)
38		SD-0470316-TP	SHOULDER SCREW D=4.7 H=3.1	段ねじ D=4.7 H=3.1	(2)
39		SM-8050612-TP	SCREW M5X6	止めねじ M5X0.8 L=6	(2)
40		SS-5091020-SP	SCREW 9/64-40 L=9.5	トラスねじ 9/64-40 L=9.5	(2)
41		NS-6080210-SP	NUT 1/8-44	六角ナット 1/8-44	(3)
42		NS-6110310-SP	NUT 11/64-40	六角ナット 11/64-40	(2)
43		400-15699	SPRING_GUIDE	スプリングガイド	(1)
44		SS-6090520-SP	SCREW 9/64-40 L=5.0	平ねじ 9/64-40 L=5	(1)
45		400-09222	PRESSER PLATE ADJUSTING SPRING	押し板調節ばね	(1)
46		WP-0350516-SD	WASHER 3.5X6X0.5	平座金 3.5X6X0.5	(1)
47		PJ-3040405-06	ELBOW UNION	エルボユニオン	1
48		SM-4050855-SP	SCREW	なべねじ M5 L=8	1
49		400-34974	TENSION_RELEASE_SHAFT	皿浮かし押し棒	1
50		400-25636	THREAD_TENSION_CYLINDER_BRACKET	皿浮かしシリンダ取付板	1
51		SL-6041092-TN	SCREW	座金付き六角穴ボルト	2
52		PA-1000512-A0	AIR CYLINDER	エアシリンダ	1
53		NM-6040001-SC	NUT M4X0.7 TYPE1	六角ナット M4X0.7 1種	1
54		SM-4040855-SP	SCREW	なべねじ	1
55		WP-0430801-SC	WASHER M4	平座金 M4	1

5. LOWER THREAD COMPONENTS

下糸切り関係

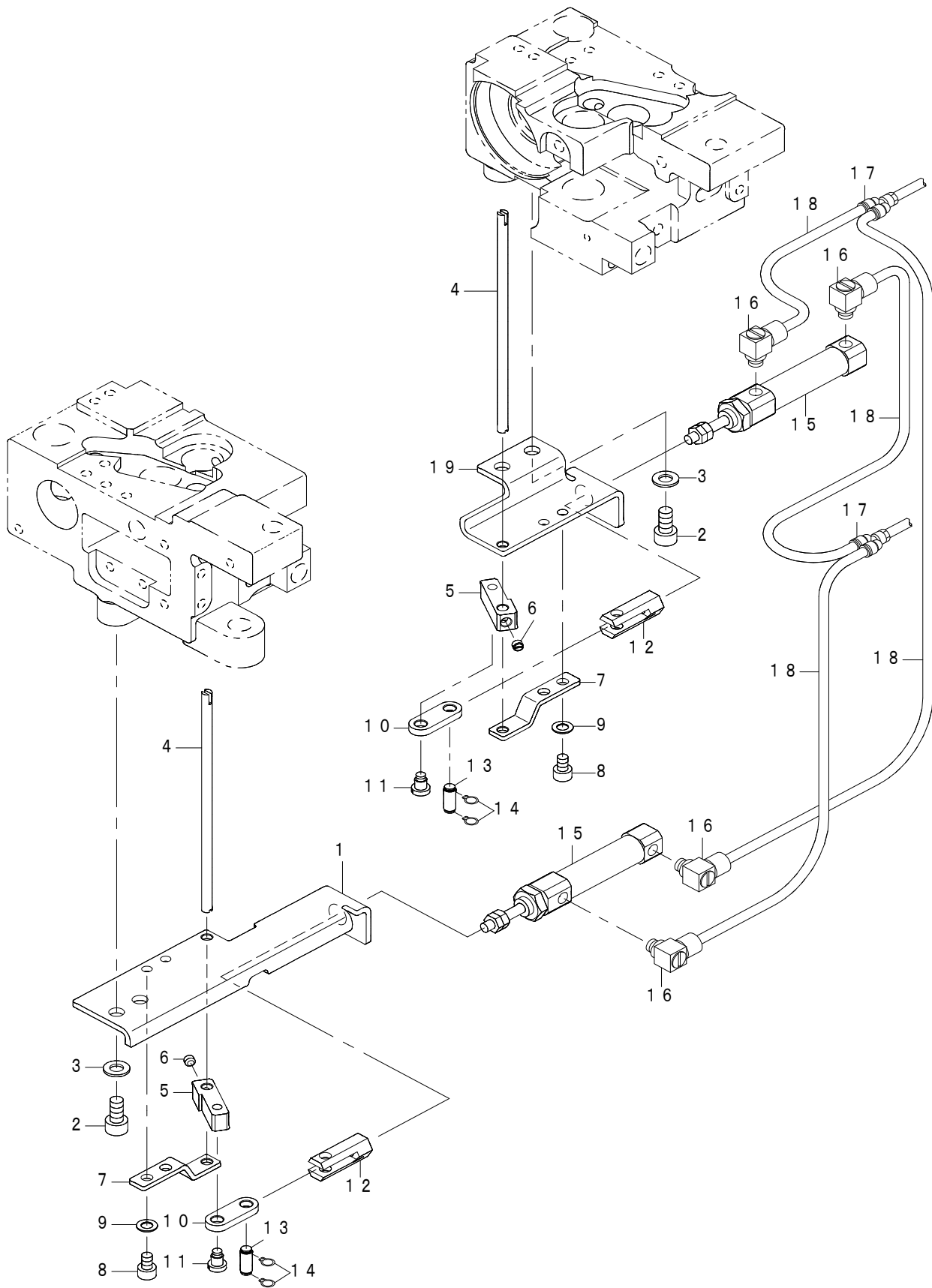

REF.NO	NOTE	PART NO	DESCRIPTION	品名	Qty
1		400-25624	LOWER_KNIFE_BASE_L	下糸切り土台 左	1
2		SM-6051002-TP	SCREW M5X0.8 L=10	六角穴ボルト M5X0.8 L=10	4
3		WP-0531000-SD	WASHER M5	平座金小形丸 M5	4
4	☆	400-25646	LOWER_KNIFE	下糸切りメス	2
5		400-25622	KNIFE_LINK_ARM	メスリンク腕	2
6		SM-8040360-TP	SCREW	止めねじ M4 L=3	2
7		400-25623	KNIFE_PRESSER_BASE	メス支え土台	2
8		SM-6040602-TP	SCREW M4 L=6	六角穴ボルト M4X0.7 L=6	2
9		WP-0450000-SD	WASHER 4.5X8X0.5	平座金 4.5X8X0.5	2
10		400-33420	LOWER_KNIFE_LINK	下糸切りリンク	2
11		SD-0450401-SP	HINGE SCREW D=4.5 H=4	段ねじ D=4.5 H=4	2
12		400-25661	CYLINDER_JOINT	下メスシリンダジョイント	2
13		B3034-450-000	LINK PIN	上送りリンクピン	2
14		B3035-450-000	SNAP RING	上送りリンクピン止め輪	4
15		PA-1001521-A0	AIR CYLINDER	エア シリンダ	2
16		PJ-0460525-03	HOSE ELBOW	ホースエルボ	4
17		PJ-3080400-02	QUICK COUPLING	ワンタッチ継手	2
18		BT-0400251-EB	URETHANE HOSE BLACK	ウレタンホース 黒	2.7
19		400-25625	LOWER_KNIFE_BASE_R	下糸切り土台 右	1

6. CENTER KNIFE COMPONENTS

センターメス関係

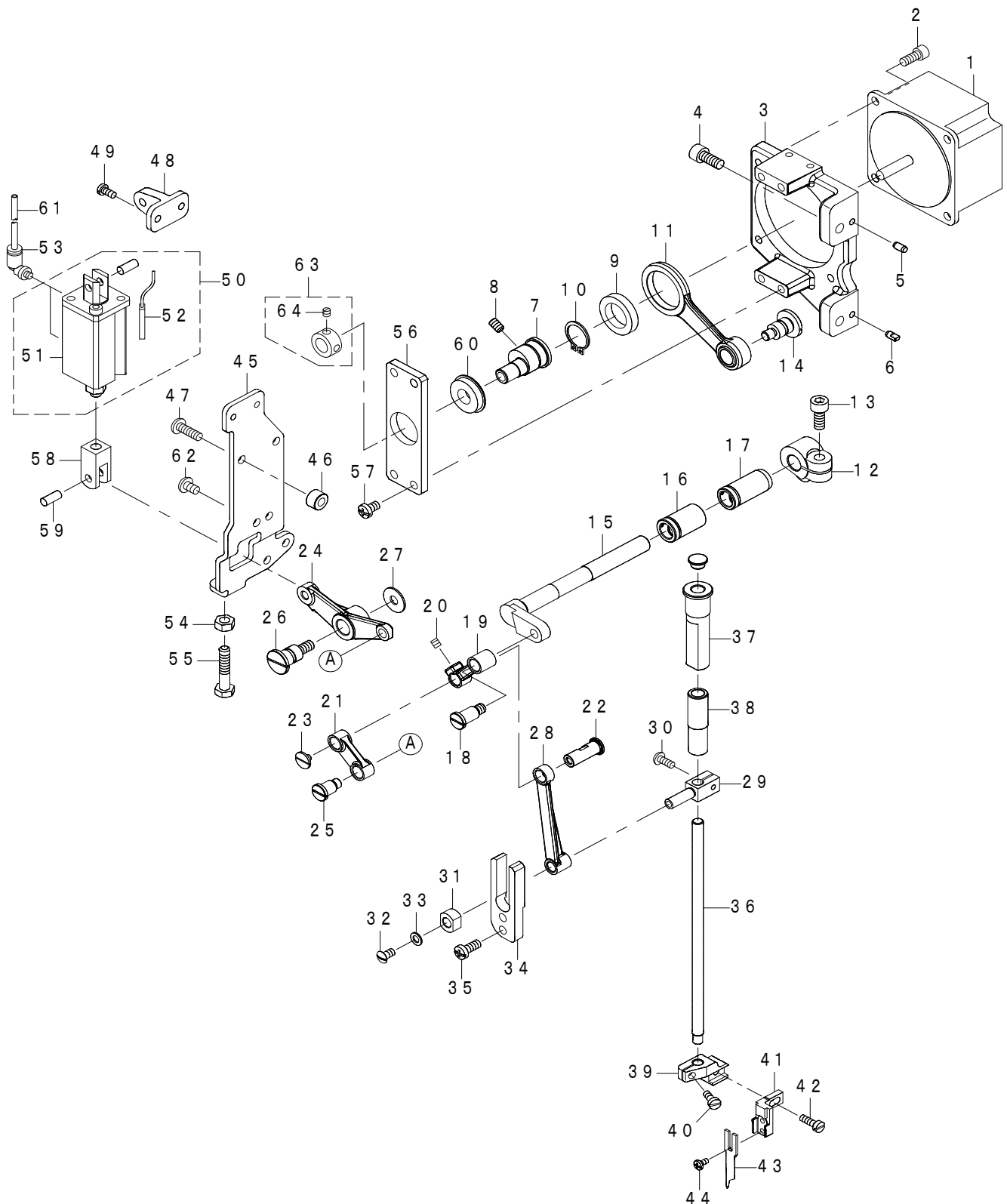

REF.NO	NOTE	PART NO	DESCRIPTION	品名	Qty
1	☆	HM-0022900-00	DC MOTOR	モーター	1
2		SM-6051202-TP	SCREW M5X0.8 L=12	六角穴ボルト M5X0.8 L=12	4
3		400-26167	MOTOR_BASE	モータベース	1
4		SM-6061402-TP	SCREW M6 L=14	六角穴ねじ M6 L=14	2
5		133-02500	DOWEL PIN 2	ダウエルピン2	1
6		133-01908	DOWEL PIN	ダウエルピン	1
7		400-23015	KNIFE_MOTOR_CAM	メス駆動カム	1
8		SM-8050612-TP	SCREW M5X6	止めねじ M5X0.8 L=6	1
9		SB-1170008-C0	BEARING	ころがり軸受	1
10		RC-1700001-KP	RETAINING RING	C形止め輪	1
11		400-23012	ASSY_CENTER_KNIFE_DRIVING_ROD	駆動ロッド(組)	1
12		400-26131	KNIFE_MOVING_ARM	上メス駆動腕	1
13		SM-6061402-TP	SCREW M6 L=14	六角穴ねじ M6 L=14	1
14		400-26113	HINGE_SCREW_A	段ねじA	1
15		400-26132	KNIFE_MOVING_SHAFT	上メス駆動軸	1
16		400-26133	KNIFE_MOVING_SHAFT_BUSHING_A	上メス駆動軸ブッシュA	1
17		400-26134	KNIFE_MOVING_SHAFT_BUSHING_B	上メス駆動軸ブッシュB	1
18		400-26114	HINGE_SCREW_B	段ねじB	1
19		400-26126	KNIFE_LINK_A	上メスリンクA	1
20		SM-8050612-TP	SCREW M5X6	止めねじ M5X0.8 L=6	1
21		400-26127	KNIFE_LINK_B	上メスリンクB	1
22		400-26130	KNIFE_LINK_PIN	上メスリンクピン	1
23		SM-6040460-TP	SCREW	平ねじ M4 L=4.2	1
24		400-26129	KNIFE_LINK_D	上メスリンクD	1
25		400-26115	HINGE_SCREW_C	段ねじC	1
26		400-26116	HINGE_SCREW_D	段ねじD	1
27		400-42089	THRUST WASHER	センターメス座金	1
28		400-26128	KNIFE_LINK_C	上メスリンクC	1
29		400-69127	KNIFE_BAR_CLAMP	メス棒抱き	1
30		SM-4041050-TP	SCREW	なべねじ M4 L=10	1
31		400-26136	SLIDE_BLOCK	メス角駒	1
32		SS-5110810-SP	SCREW 11/64-40 L=8	トラスねじ 11/64-40 L=8	1
33		WP-0480856-SP	WASHER 4.8X8.4X0.8	平座金 4.8X8.4X0.8	1
34		400-26137	SLIDE_BLOCK_GUIDE	メス角駒案内	1
35		SM-4051255-SP	SCREW M5 L=12	なべねじ M5 L=12	2
36	☆	400-26118	KNIFE_BAR	メス棒	1
37		400-26120	KNIFE_BAR_BUSHING_B	メス棒ブッシュB	1
38		400-26119	KNIFE_BAR_BUSHING_A	メス棒ブッシュA	1
39		400-26121	KNIFE_BASE_A	メス取付台A	1
40		SM-6041000-SP	SCREW M4 L=10	平ねじ M4 L=10	1
41		400-60721	KNIFE_BASE_B	メス取付台B	1
42		SM-6041200-SP	SCREW M4 L=12	平ねじ M4 L=12	1
43	☆	400-26155	KNIFE_RIGHT_A	上メスA	1
44		SM-5030655-SN	SCREW M3X0.5 L=6	バインドねじ	2
45		400-26109	CYLINDER_PLATE	シリンダ取付板	1
46		400-31059	CYLINDER_PLATE_SPACER	シリンダ取付板スペーサ	1
47		SM-4051655-SP	SCREW M5 L=16	なべねじ M5 L=16	1
48		400-26111	CYLINDER_BLOCK	シリンダ取付台	1
49		SM-4040855-SP	SCREW	なべねじ	2
50	☆	400-33538	CENTER_KNIFE_CYLINDER	シリンダ	1
51	☆	PA-1602012-A0	AIR CYLINDER	エアシリンダ	(1)
52	☆	400-44626	AIRCYLINDER SENSOR CN79A	エアシリンダセンサーCN79A	(1)
53		PJ-3040405-04	ELBOW UNION	エルボユニオン	2
54		NM-6060001-SC	NUT M6	六角ナット M6 1種	1
55		SM-6063002-TP	SCREW M6 L=30	搬送体軸受止めねじ	1
56		400-33464	BEARING_PLATE	ベアリングプレート	1
57		SM-4051255-SP	SCREW M5 L=12	なべねじ M5 L=12	4
58		PA-9000110-00	KNUCKLE JOINT FOR CYLINDER	シリンダ用2山ナックルジョイント	1
59		PX-5000280-A0	PIN	ナックル形ピン	1
60		SB-1100012-C0	BEARING	ころがり軸受	1
61		BT-0400251-EB	URETHANE HOSE BLACK	ウレタンホース 黒	2.2
62		SM-4050855-SP	SCREW	なべねじ M5 L=8	5
63		CS-0950810-SH	THRUST COLLAR ASM. D=9.5 W=8	スラスト受 D=9.5 W=8 組	1
64		SS-8110410-TP	SCREW 11/64-40 L=3.5	止めねじ 11/64-40 L=3.5	(2)

7. LOWER SHAFT COMPONENTS

下軸関係

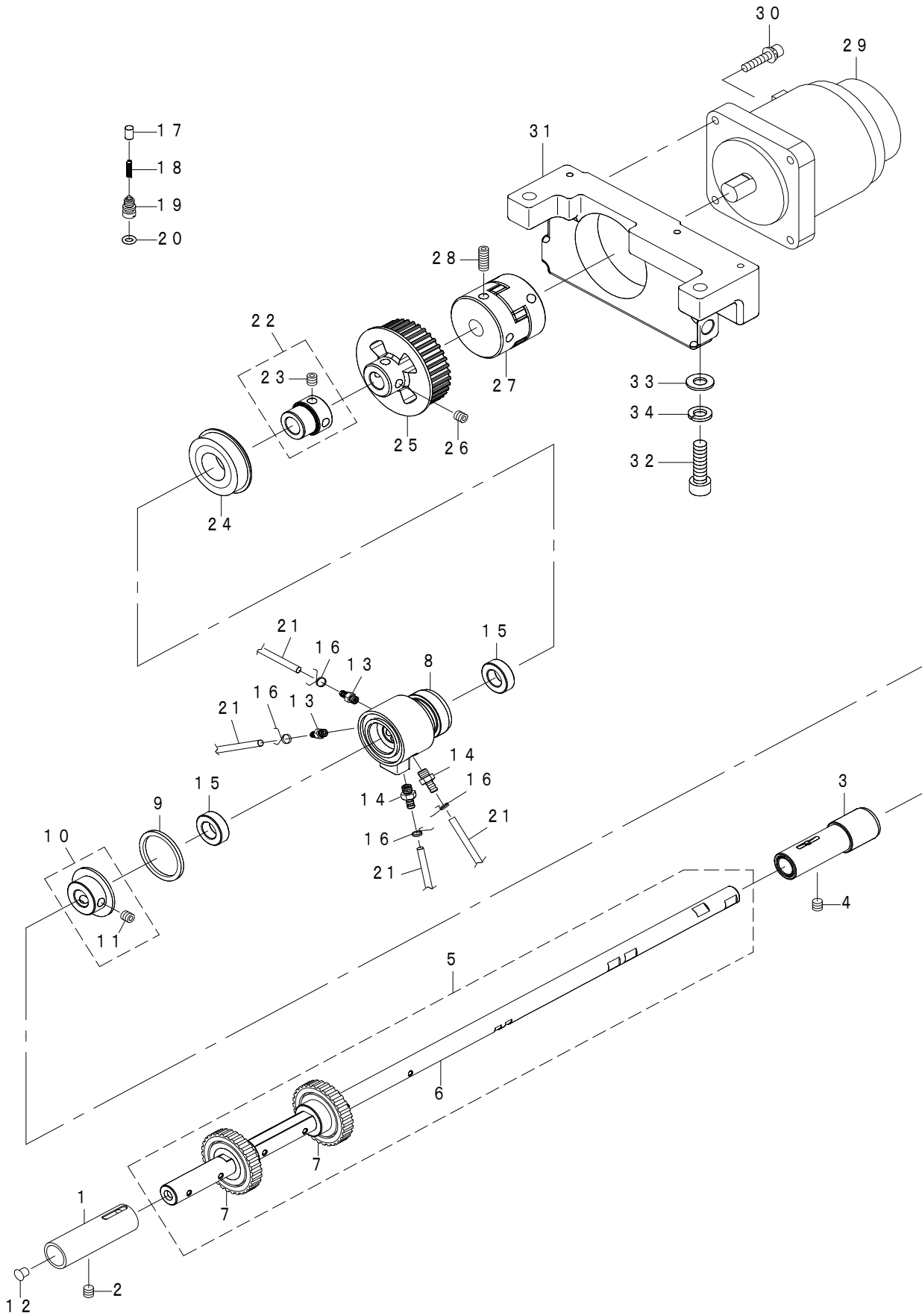

REF.NO	NOTE	PART NO	DESCRIPTION	品名	Qty
1		400-20547	LOWER_SHAFT_BUSH-F	下軸前メタル (A)	1
2		SM-8060612-TP	SCREW M6 L=6	止めねじ M6 L=6	1
3		400-17576	ASSY-LOWER_SHAFT_BUSH-M	下軸中メタル (組)	1
4		SM-8060612-TP	SCREW M6 L=6	止めねじ M6 L=6	1
5 ☆		400-62486	ASSY_LOWER_SHAFT	下軸 (組)	1
6		400-38858	LOWER_SHAFT_D	下軸 D	(1)
7 ☆		400-62317	LOWER_SHAFT_GEAR	下軸ギヤ	(2)
8		400-11947	LOWER_PLUNGER_BUSH	下軸プランジャーメタル	1
9		400-13061	THRUST_WASHER	スラスト座金	1
10		400-31351	ASSY_LOWER_SHAFT_COLLAR	下軸スラストカラー (組)	1
11		SM-8060612-TP	SCREW M6 L=6	止めねじ M6 L=6	(2)
12		TA-0550604-R0	RUBBER PLUG	止栓	1
13		SQ-2050453-MZ	CONNECTING SCREW	パイプ連結ねじ	2
14		SQ-2060451-MZ	CONNECTING SCREW	パイプ連結ねじ	2
15		228-88507	OIL SEAL	送りレバー軸オイルシール	2
16		236-29306	PIPE STOPPER A	パイプ止めA	4
17		236-28803	PLUNGER	プランジャー	2
18		236-28902	PLUNGER SPRING	プランジャーばね	2
19		400-13509	PLUNGER SCREW	プランジャー止めねじ	2
20		RO-0481901-00	RUBBER RING	Oリング	2
21		236-30007	TUBE	チューブ	1
22		400-33666	BEARING_SUPPORT_ASM.	ベアリングサポート (組)	1
23		SM-8060612-TP	SCREW M6 L=6	止めねじ M6 L=6	(2)
24		SB-1200002-C0	BEARING	ころがり軸受	1
25		400-28117	LOWER_SPROCKET	下軸スプロケット	1
26		SM-8060612-TP	SCREW M6 L=6	止めねじ M6 L=6	2
27		400-25613	COUPLING	カップリング	1
28		SM-8061612-TP	SCREW M6X16	止めねじ M6 L=16	4
29		401-38137	IPM550W MOTOR	IPM550Wモータ	1
30		SL-6052592-TN	BOLT	座金付き六角穴ボルト	4
31		400-33413	MOTOR_BASE	モータ取付台	1
32		SM-6083002-TN	SCREW M8 L=30	六角穴ボルト M8 L=30	2
33		WP-0841601-SC	WASHER 8.4X17.4X1.6	平座金みがき丸 M8	2
34		WS-0820002-KN	SPRING WASHER M8	ばね座金 M8	2

8. HOOK DRIVING SHAFT LEFT COMPONENTS

釜軸台左關係

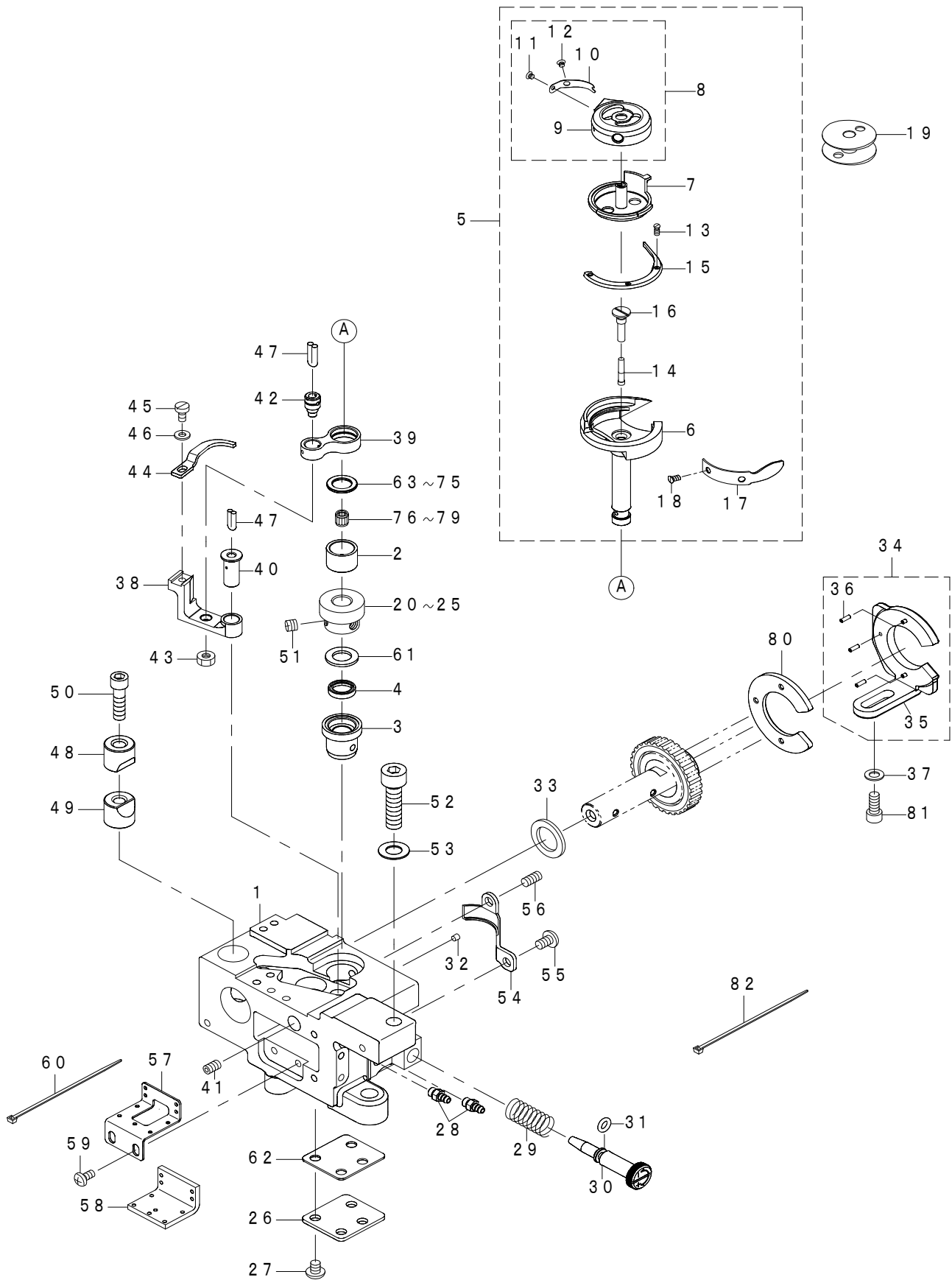

REF.NO	NOTE	PART NO	DESCRIPTION	品名	Qty
1		400-25605	LAGE_HOOK_SHAFT_BASE_L	釜軸台 左	1
2		400-25660	HOOK_UPPER_BUSH	釜軸上メタル	1
3		400-25616	HOOK_LOWER_BUSH	釜軸下メタル	1
4		B1631-850-000	OIL SEAL	調節体オイルシール	1
5	★	400-39741	ASSY-LARGE_HOOK	大釜	1
6	★	400-18977	OUTER_HOOK(L)	外釜 (大釜)	(1)
7	★	400-34303	CAP_INNERHOOK	キャップ中釜 (大釜)	(1)
8	★	400-33433	ASSY_BOBBIN_CASE	ボビンケース (組)	(1)
9	★	400-33423	BOBBIN_CASE	ボビンケース	(1)
10	★	228-27406	SPRING(0.3)	下糸調子ばね (0.3) 大釜	(1)
11	★	101-10500	TENSION SPRING INSTALLING SCREW	下糸調子ばね止めねじ	(1)
12	★	101-10609	TENSION ADJUSTING SCREW	下糸張力調節ねじ	(1)
13	★	101-12803	SCREW	押え止めねじ	(3)
14	★	110-15906	OIL WICK	下軸前止めねじ油芯	(1)
15	★	400-42656	HOOK_GIB(L)	中釜押え (大釜)	(1)
16	★	400-12085	OIL_PLUG	オイルプラグ	(1)
17	★	228-13703	NEEDLE POSITIONER	針受 (大釜)	(1)
18	★	228-14008	SCREW	針受止めねじ	(2)
19	★	102-31603	BOBBIN	ボビン	1
20	#01	400-28560	HOOK_SHAFT_GEAR A	釜軸ねじ歯車A	1
21	#01	400-28561	HOOK_SHAFT_GEAR B	釜軸ねじ歯車B	1
22	#01	400-28562	HOOK_SHAFT_GEAR C	釜軸ねじ歯車C	1
23	#01	400-28563	HOOK_SHAFT_GEAR D	釜軸ねじ歯車D	1
24	#01	400-40549	HOOK_SHAFT_GEAR E	釜軸ねじ歯車E	1
25	#01	400-40550	HOOK_SHAFT_GEAR F	釜軸ねじ歯車F	1
26		400-22590	BOTTOM_COVER_GASKET	釜軸台パッキン	1
27		SM-4050855-SP	SCREW	なべねじ M5 L=8	4
28		SQ-2050453-MZ	CONNECTING SCREW	パイプ連結ねじ	2
29		400-16748	OIL_ADJUSTING_SCREW	釜油量調節ねじ	1
30		400-29570	OIL_ADJUSTING_SPRING	油量調節ばね	1
31		RO-042401-00	RUBBER RING	Oリング	1
32		TA-0290301-M0	PLUG	止栓 D=2.9 X 3.2 L=3	6
33		400-11009	GEAR_SPACER-A	ギヤスペーサA	1
34		400-25354	ASSY_GEAR HOLDER_L	ギヤホルダーL (組)	1
35		400-25345	GEAR HOLDER L	ギヤホルダーL	(1)
36		PS-0200062-KH	SPRING PIN 2X6	スプリングピン 2X6	(3)
37		WP-0550800-SP	WASHER 5.5X10X0.8	平座金 5.5 X 10 X 0.8	2
38	★	400-43311	OPENER_LEVER_CRANK_L	中釜案内腕 (左)	1
39		228-13000	BOBBIN CASE OPENING LEVER LINK	中釜案内リンク (大釜)	1
40		B1823-051-000	OPENING LEVER CRANK PIN	中釜案内腕軸	1
41		SM-8050812-TP	SCREW M5X8	止めねじ M5 X 0.8 L=8	1
42		B1821-051-000	CRANK SCREW STUD	中釜案内クランクピン	1
43		NS-6110420-SP	NUT 11/64-40	六角ナット 11/64-40	1
44	★	400-52837	OPENING LEVER	オープナー	1
45		SM-67506A0-TP	SCREW M3.5 L=6	平小ねじ M3.5 L=6	1
46		WP-0371016-SD	WASHER 3.7X8X1	平座金 3.7 X 8 X 1	0.15
47	★	CQ-2520000-00	OIL WICK	油芯	0.05
48		400-32310	SADDLE_INSTALLING_BLOCK	釜軸土台止め下	1
49		400-32309	SADDLE_INSTALLING_BLOCK	釜軸土台止め上	1
50		SS-6152212-SP	SCREW 15/64-28 L=22.0	六角穴ボルト 15/64-28 L=22	1
51		SM-8060550-TP	SCREW M6 L=4.5	止めねじ M6 L=4.5	3
52		SM-6083002-TP	SCREW M8 L=30	六角穴ボルト	1
53		WP-0841600-SD	WASHER M8	平座金小形丸 M8	1
54		400-18526	GEAR_COVER-L	ギヤカバー (左)	1
55		SM-4050855-SP	SCREW	なべねじ M5 L=8	1
56		SM-8051002-TP	SCREW M5 L=10	止めねじ	1
57		400-25662	GEAR_COVER_B	釜軸ギヤカバーB	1
58		400-25663	GEAR_FELT	釜軸ギヤフェルト	1
59		SM-4040855-SP	SCREW	なべねじ	2
60		EA-9500B01-00	CABLE BAND	束線バンド	6
61		400-54979	GEAR_THRUST_WASHER	釜軸ギヤスラスト座金	1
62		400-22589	BOTTOM_COVER	釜軸台蓋	1
63	#01	101-12506	THRUST_WASHER 1.6	釜軸上メタルスラスト板 1.6	1
64	#01	101-11201	THRUST_WASHER F	釜軸上メタルスラスト板 1.4	1
65	#01	101-09809	THRUST_WASHER B	釜軸上メタルスラスト板 B	1
66	#01	101-12605	THRUST_WASHER 1.7	釜軸上メタルスラスト板 1.7	1
67	#01	101-12704	THRUST_WASHER 1.8	釜軸上メタルスラスト板 1.8	1
68	#01	101-11003	THRUST_WASHER 1.2	釜軸上メタルスラスト板 1.2	1
69	#01	101-11102	THRUST_WASHER 1.3	釜軸上メタルスラスト板 1.3	1
70	#01	226-14002	THRUST_WASHER A	釜軸上メタルスペーサ A	1
71	#01	226-14101	THRUST_WASHER B	釜軸上メタルスペーサ B	1
72	#01	226-14200	SPACER C	釜軸上メタルスペーサ C	1
73	#01	226-14309	SPACER D	釜軸上メタルスペーサ D	1
74	#01	226-14408	SPACER E	釜軸上メタルスペーサ E	1
75	#01	226-14507	SPACER F	釜軸上メタルスペーサ F	1
76	#01	SB-3095301-0A	NEEDLE BEARING	ニードルベアリング	1
77	#01	SB-3095301-0B	NEEDLE BEARING	ニードルベアリング	1
78	#01	SB-3095301-0C	NEEDLE BEARING	ニードルベアリング	1
79	#01	SB-3095301-0D	NEEDLE BEARING	ニードルベアリング	1
80		400-25353	GEAR_SPACER-B	ギヤスペーサB	1
81		SM-6051202-TP	SCREW M5X0.8 L=12	六角穴ボルト M5 X 0.8 L=12	2
82		EA-9500B00-00	CABLE BAND	結束バンド60	4
		NOTE(注記)	#01....SELECTIVE PARTS	選択部品	

9. HOOK DRIVING SHAFT RIGHT COMPONENTS

釜軸台右關係

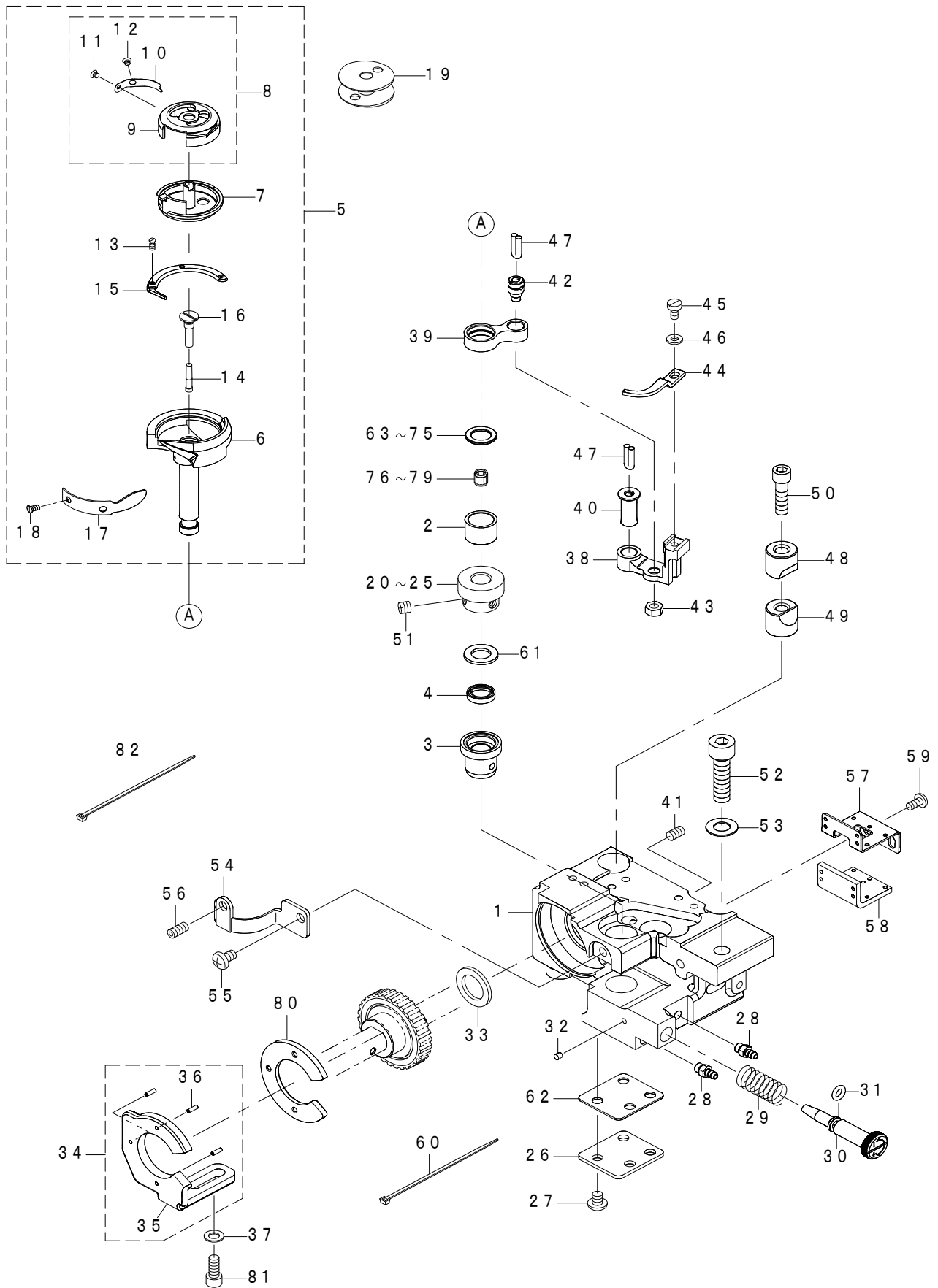

REF.NO	NOTE	PART NO	DESCRIPTION	品名	Qty
1		400-25606	LAGE_HOOK_SHAFT_BASE_R	釜軸台 右	1
2		400-25660	HOOK_UPPER_BUSH	釜軸上メタル	1
3		400-25616	HOOK_LOWER_BUSH	釜軸下メタル	1
4		B1631-850-000	OIL SEAL	調節体オイルシール	1
5	★	400-39741	ASSY LARGE_HOOK	大釜	1
6	★	400-18977	OUTER_HOOK (L)	外釜 (大釜)	(1)
7	★	400-34303	CAP_INNERHOOK	キャップ中釜 (大釜)	(1)
8	★	400-33433	ASSY_BOBBIN_CASE	ボビンケース (組)	(1)
9	★	400-33423	BOBBIN_CASE	ボビンケース	(1)
10	★	228-27406	SPRING(0.3)	下糸調子ばね (0.3) 大釜	(1)
11	★	101-10500	TENSION SPRING INSTALLING SCREW	下糸調子ばね止めねじ	(1)
12	★	101-10609	TENSION ADJUSTING SCREW	下糸張力調節ねじ	(1)
13	★	101-12803	SCREW	押え止めねじ	(3)
14	★	110-15906	OIL WICK	下軸前止めねじ油芯	(1)
15	★	400-42656	HOOK_GIB (L)	中釜押え (大釜)	(1)
16	★	400-12085	OIL_PLUG	オイルプラグ	(1)
17	★	228-13703	NEEDLE POSITIONER	針受 (大釜)	(1)
18	★	228-14008	SCREW	針受止めねじ	(2)
19	★	102-31603	BOBBIN	ボビン	1
20	#01	400-28560	HOOK_SHAFT_GEAR A	釜軸ねじ歯車A	1
21	#01	400-28561	HOOK_SHAFT_GEAR B	釜軸ねじ歯車B	1
22	#01	400-28562	HOOK_SHAFT_GEAR C	釜軸ねじ歯車C	1
23	#01	400-28563	HOOK_SHAFT_GEAR D	釜軸ねじ歯車D	1
24	#01	400-40549	HOOK_SHAFT_GEAR E	釜軸ねじ歯車E	1
25	#01	400-40550	HOOK_SHAFT_GEAR F	釜軸ねじ歯車F	1
26		400-22590	BOTTOM_COVER_GASKET	釜軸台パッキン	1
27		SM-4050855-SP	SCREW	なべねじ M5 L=8	4
28		SQ-2050453-MZ	CONNECTING SCREW	パイプ連結ねじ	2
29		400-16748	OIL_ADJUSTING_SCREW	釜油量調節ねじ	1
30		400-29570	OIL_ADJUSTING_SPRING	油量調節ばね	1
31		RO-042401-00	RUBBER RING	Oリング	1
32		TA-0290301-M0	PLUG	止栓 D=2.9 X 3.2 L=3	6
33		400-11009	GEAR_SPACER A	ギヤスペーサA	1
34		400-25355	ASSY-GEAR HOLDER_R	ギヤホルダーR (組)	1
35		400-25346	GEAR HOLDER_R	ギヤホルダーR	(1)
36		PS-0200062-KH	SPRING PIN 2X6	スプリングピン 2X6	(3)
37		WP-0550800-SP	WASHER 5.5X10X0.8	平座金 5.5 X 10 X 0.8	2
38		400-41109	OPENING_LEVER_CRANK_R	中釜案内腕 (右)	1
39		228-13000	BOBBIN CASE OPENING LEVER LINK	中釜案内リンク (大釜)	1
40		B1823-051-000	OPENING LEVER CRANK PIN	中釜案内腕軸	1
41		SM-8050812-TP	SCREW M5X8	止めねじ M5 X 0.8 L=8	1
42		B1821-051-000	CRANK SCREW STUD	中釜案内クランクピン	1
43		NS-6110420-SP	NUT 11/64-40	六角ナット 11/64-40	1
44	★	400-52837	OPENING LEVER	中釜案内 (大釜)	1
45		SM-67506A0-TP	SCREW M3.5 L=6	平小ねじ M3.5 L=6	1
46		WP-0371016-SD	WASHER 3.7X8X1	平座金 3.7 X 8 X 1	0.15
47		CQ-2520000-00	OIL WICK	油芯	0.05
48		101-09908	SADDLE INSTALLING BLOCK UPPER	釜軸台止め 上	1
49		101-12407	SADDLE INSTALLING BLOCK LOWER	釜軸台止め 下	1
50		SS-6152212-SP	SCREW 15/64-28 L=22.0	六角穴ボルト 15/64-28 L=22.0	1
51		SM-8060550-TP	SCREW M6 L=4.5	止めねじ M6 L=4.5	3
52		SM-6083002-TP	SCREW M8 L=30	六角穴ボルト	1
53		WP-0841600-SD	WASHER M8	平座金小形丸 M8	1
54		400-18527	GEAR_COVER-R	ギヤカバー (右)	1
55		SM-4050855-SP	SCREW	なべねじ M5 L=8	1
56		SM-8051002-TP	SCREW M5 L=10	止めねじ	1
57		400-25662	GEAR_COVER_B	釜軸ギヤカバーB	1
58		400-25663	GEAR_FELT	釜軸ギヤフェルト	1
59		SM-4040855-SP	SCREW	なべねじ	2
60		EA-9500B01-00	CABLE BAND	束線バンド	6
61		400-54979	GEAR_THRUST_WASHER	釜軸ギヤスラスト座金	1
62		400-22589	BOTTOM_COVER	釜軸台蓋	1
63	#01	101-12506	THRUST_WASHER 1.6	釜軸上メタルスラスト板 1.6	1
64	#01	101-11201	THRUST_WASHER F	釜軸上メタルスラスト板 F	1
65	#01	101-09809	THRUST_WASHER B	釜軸上メタルスラスト板 B	1
66	#01	101-12605	THRUST_WASHER 1.7	釜軸上メタルスラスト板 1.7	1
67	#01	101-12704	THRUST_WASHER 1.8	釜軸上メタルスラスト板 1.8	1
68	#01	101-11003	THRUST_WASHER 1.2	釜軸上メタルスラスト板 1.2	1
69	#01	101-11102	THRUST_WASHER 1.3	釜軸上メタルスラスト板 1.3	1
70	#01	226-14002	THRUST_WASHER A	釜軸上メタルスペーサ A	1
71	#01	226-14101	THRUST_WASHER B	釜軸上メタルスペーサ B	1
72	#01	226-14200	SPACER C	釜軸上メタルスペーサ C	1
73	#01	226-14309	SPACER D	釜軸上メタルスペーサ D	1
74	#01	226-14408	SPACER E	釜軸上メタルスペーサ E	1
75	#01	226-14507	SPACER F	釜軸上メタルスペーサ F	1
76	#01	SB-3095301-0A	NEEDLE BEARING	ニードルベアリング	1
77	#01	SB-3095301-0B	NEEDLE BEARING	ニードルベアリング	1
78	#01	SB-3095301-0C	NEEDLE BEARING	ニードルベアリング	1
79	#01	SB-3095301-0D	BEARING	ニードルベアリング	1
80		400-25353	GEAR_SPACER_B	ギヤスペーサB	1
81		SM-6051202-TP	SCREW M5X0.8 L=12	六角穴ボルト M5 X 0.8 L=12	2
82		EA-9500B00-00	CABLE BAND	結束バンド60	4
		NOTE(注記)	#01....SELECTIVE PARTS	選択部品	

10. THREAD DETECTING COMPONENTS

糸切れ検知関係

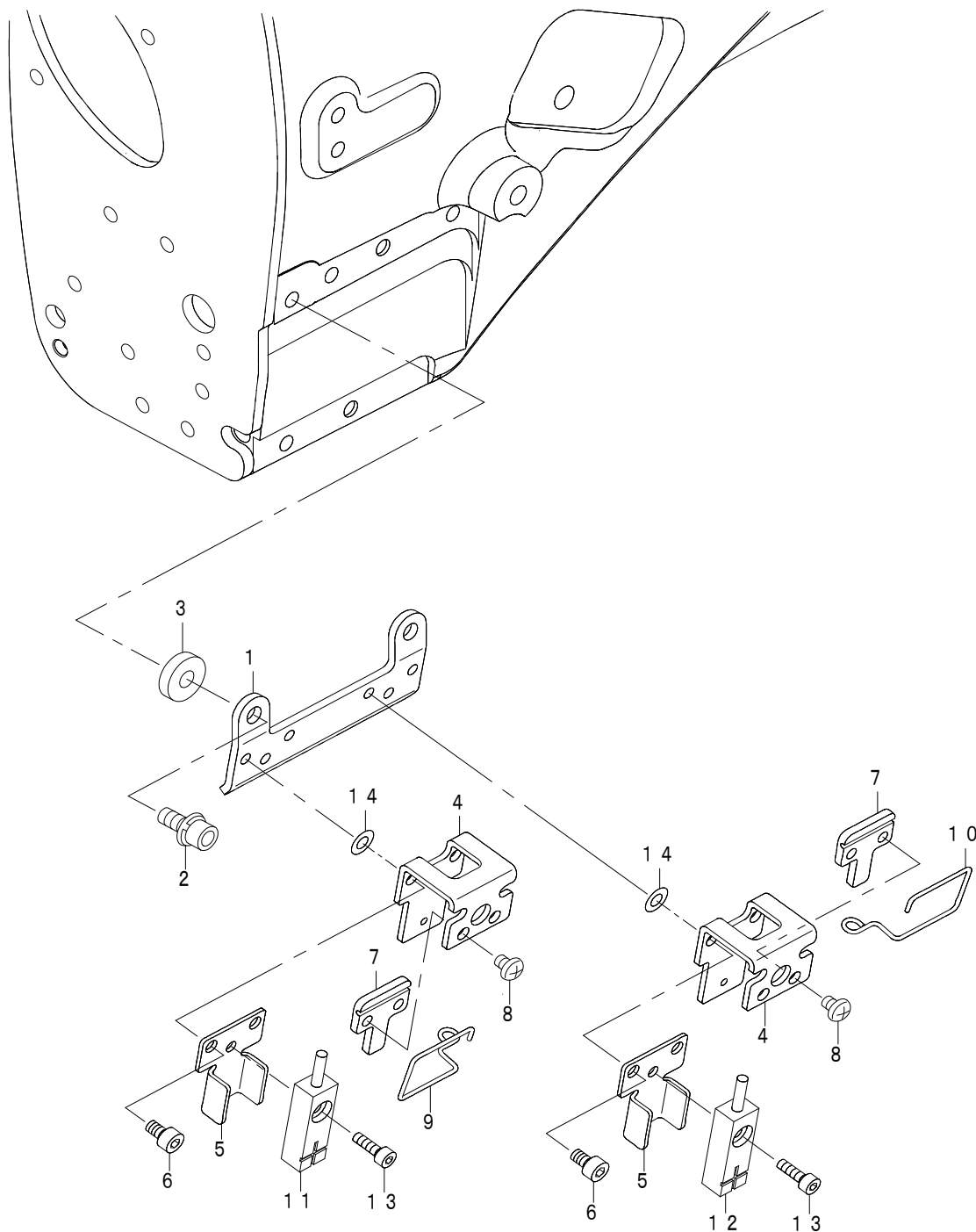

REF.NO	NOTE	PART NO	DESCRIPTION	品名	Qty
1		400-25631	DETECTING_BASE	糸切れ検知土台	1
2		SL-6041092-TN	SCREW	座金付き六角穴ボルト	2
3		MAO-91003000	BSW PRESSER PLATE WASHER	Bスイッチ押し板座金	2
4		400-25632	SENSOR_BASE	センサ土台	2
5		400-25633	SENSOR_GARDE	センサガード	2
6		SM-6030602-TP	SCREW M3X0.5 L=6	六角穴ボルト M3X0.5 L=6	4
7		400-77597	DETECTING_BAR_GUIDE	糸切れ検知棒ガイド	2
8		SM-4030455-SP	SCREW	なべ小ねじ M3 L=4	4
9	☆	400-77595	DETECTING_BAR_L	糸切れ検知棒 左	1
10	☆	400-77596	DETECTING_BAR_R	糸切れ検知棒 右	1
11	☆	400-43997	THREAD CHECK SENSOR ASM.(L)	糸切れ検知センサ(組) L	1
12	☆	400-43996	THREAD CHECK SENSOR ASM.(R)	糸切れ検知センサ(組) R	1
13		SM-6850802-TN	SCREW M2.5 L=8	六角穴ボルト M2.5 L=8	2
14		WP-0320500-SC	WASHER M3	平座金小形丸 M3	4

11. LUBRICATION COMPONENTS

給油関係

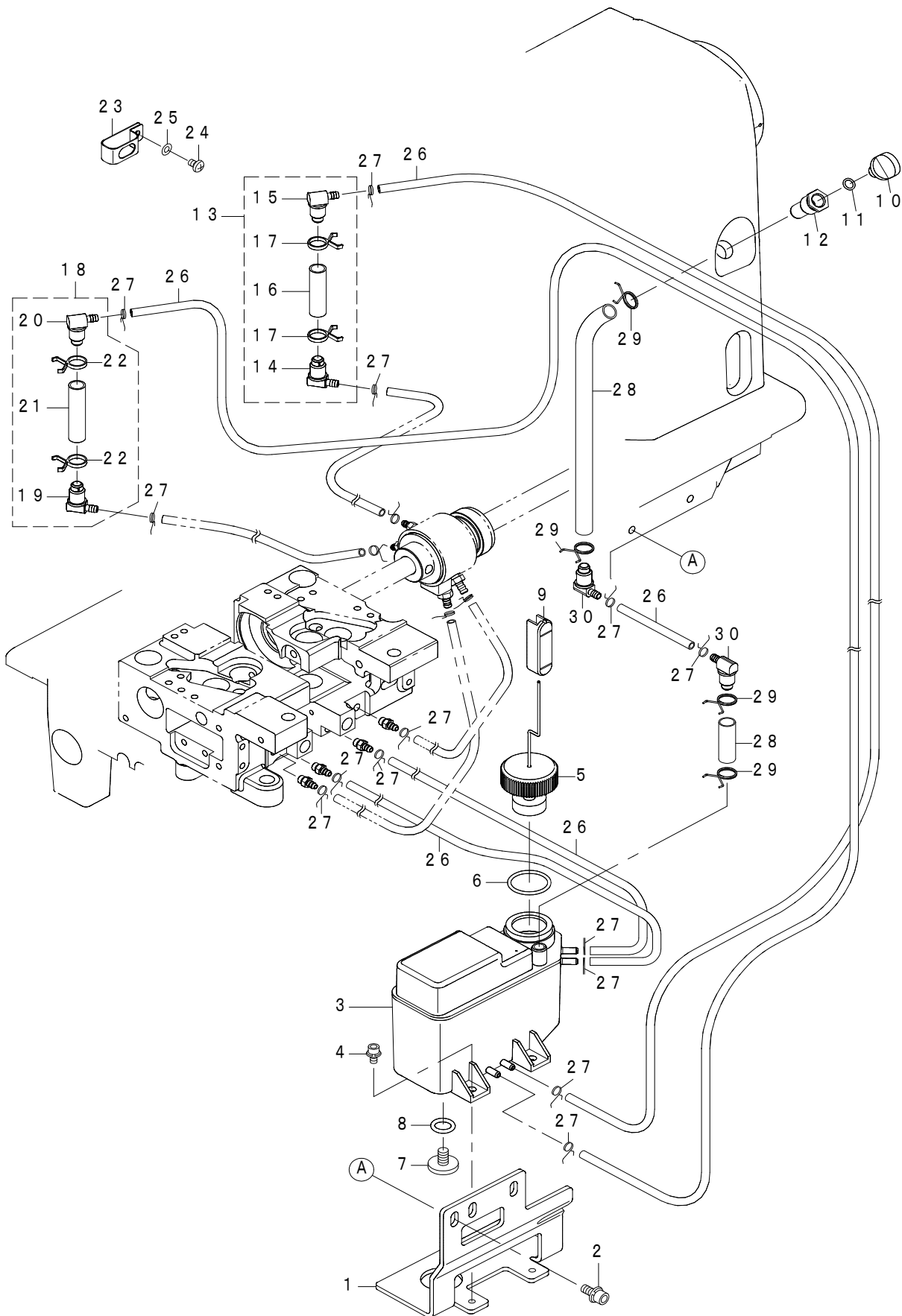

REF.NO	NOTE	PART NO	DESCRIPTION	品名	Qty
1		400-33445	OIL_TANK_BASE	給油タンク取付板	1
2		SL-6051292-TN	BOLT	座金付き六角穴ボルト	2
3		400-34926	OIL_TANK_ASM.	オイルタンク (組)	1
4		SL-6040892-TN	BOLT	座金付き六角穴ボルト	2
5		400-44679	ASSY_FLOTOR	浮き子 (組)	1
6		RO-2192001-00	O-RING	Oリング	1
7		400-28689	SCREW	ねじ	1
8		RO-0982401-00	RUBBER RING	Oリング	1
9		400-36167	OIL_GAGE	オイルゲージ	1
10		400-00344	LUBRICATING INLET CAP	給油口キャップ	1
11		RO-0481901-00	RUBBER RING	Oリング	1
12		400-29075	LUBRICATING_INLET	給油口	1
13		400-42287	ASSY_OIL_FILTER_R	オイルフィルター (組) 右	1
14		236-30650	OIL_FILTER_JOINT_ASM.	オイルフィルタージョイント (組)	(1)
15		236-30601	OIL_FILTER_JOINT	オイルフィルタージョイント	(1)
16		236-30106	TUBE B	チューブB	(0.04)
17		236-29405	PIPE STOPPER B	パイプ止めB	(2)
18		400-42286	ASSY_OIL_FILTER_L	オイルフィルター (組) 左	1
19		236-30650	OIL_FILTER_JOINT_ASM.	オイルフィルタージョイント (組)	(1)
20		236-30601	OIL_FILTER_JOINT	オイルフィルタージョイント	(1)
21		236-30106	TUBE B	チューブB	(0.05)
22		236-29405	PIPE STOPPER B	パイプ止めB	(2)
23		400-16749	TUBE HOLDER	パイプ押え	1
24		SM-4040655-SP	SCREW M4 L=6	なべ小ねじ M4 L=6	1
25		WP-0430800-SD	WASHER M4	平座金小形丸 M4	1
26		236-30007	TUBE	チューブ	2
27		236-29306	PIPE STOPPER A	パイプ止めA	14
28		236-30106	TUBE B	チューブB	0.3
29		236-29405	PIPE STOPPER B	パイプ止めB	4
30		236-30601	OIL_FILTER_JOINT	オイルフィルタージョイント	2

12. BACK TUCK COMPONENTS

バックタック関係

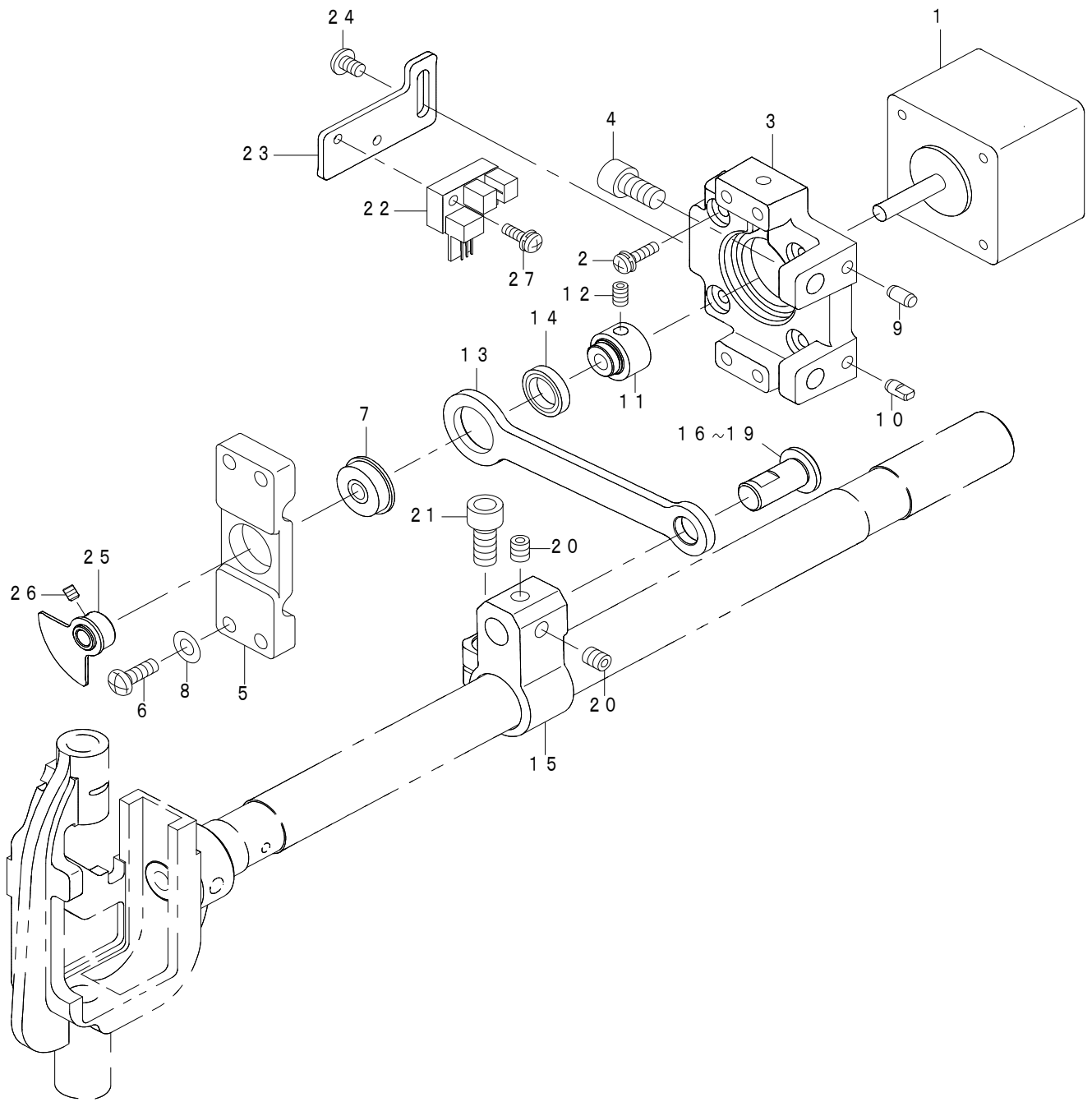

REF.NO	NOTE	PART NO	DESCRIPTION	品名	Qty
1		401-49105	BACK TUCK MOTOR	バックタックモータ	1
2		SL-4031291-SC	SCREW M3 L=12	なべ小ねじセムス M3X0.5 L=12	4
3		400-33448	PULSE MOTOR BASE	パルスモータベース	1
4		SM-6061202-TP	SCREW M6 L=12	六角穴ボルト M6 L=12	2
5		400-33469	BACK TACK BEARING PLATE	バックタックベアリング板	1
6		SM-4041655-SP	SCREW M4 L=16	なべねじ	4
7	☆	SB-1050020-00	BEARING	ころがり軸受	1
8		WP-0450000-SD	WASHER 4.5X8X0.5	平座金 4.5X8X0.5	4
9		133-02500	DOWEL PIN 2	ダウエルピン2	1
10		133-01908	DOWEL PIN	ダウエルピン	1
11		400-31053	BACK_TUCK_CAM	バックタックカム	1
12		SM-8040612-TP	SCREW M4 L=6	止めねじ M4 L=6	2
13		400-31052	BACK_TUCK_LINK	バックタックリンク	1
14		SB-1100021-00	BEARING	ころがり軸受	1
15		400-26143	BACK_FEED_ARM	バックタック送り腕	1
16	#01	225-72002	DRIVING PIN A	針振り駆動ピン A	1
17	#01	225-72101	DRIVING PIN B	針振り駆動ピン B	1
18	#01	225-72200	DRIVING PIN C	針振り駆動ピン C	1
19	#01	225-72309	DRIVING PIN D	針振り駆動ピン D	1
20		SM-8050612-TP	SCREW M5X6	止めねじ M5X0.8 L=6	2
21		SM-6061402-TP	SCREW M6 L=14	六角穴ねじ M6 L=14	1
22		HD-0005700-0A	PHOTO SENSOR	フォトセンサ	1
23		400-31055	PHOTO_SENSOR_PLATE	フォトセンサプレート	1
24		SM-4040655-SP	SCREW M4 L=6	なべ小ねじ M4 L=6	2
25		400-31056	SENSOR_SLIT_ASM.	センサスリット(組)	1
26		SM-8030412-TP	SCREW	止めねじ M3 L=4	2
27		SL-4031091-SC	SCREW M3 L=10	なべ小ねじセムス	1
		NOTE(注記)	#01....SELECTIVE PARTS	選択部品	

MECHANISM COMPILATION

装置編

13. FRAME & COVER COMPONENTS (1)

本体・カバー関係 (1)

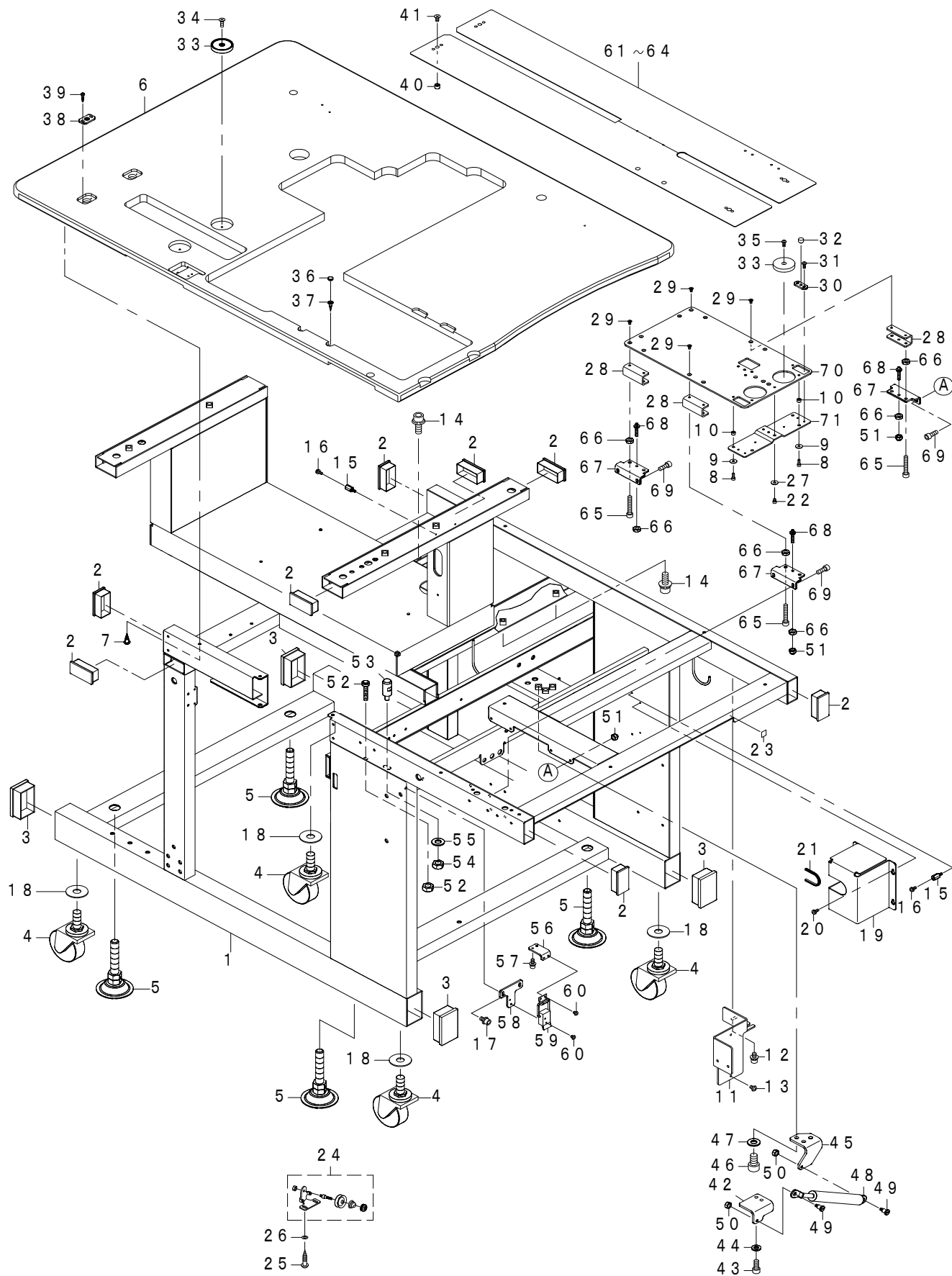

REF.NO	NOTE	PART NO	DESCRIPTION	品名	Qty
1		401-45342	FRAME	フレーム	1
2		400-35075	CAP	キャップ	8
3		400-42653	CAP_LARGE	キャップ 大	4
4		G5032-164-000	CASTER	キャスター	4
5		400-35074	ADJUST_BOLT	アジャストボルト	4
6		401-49792	MAIN_TABLE	メインテーブル	1
7		SK-3451601-SE	WOOD SCREW D=4.5 L=16	丸木ねじ D=4.5 L=16	13
8		SM-6041202-TN	SCREW M4X0.7 L=12	六角穴ボルト M4X0.7 L=12	4
9		WP-0461516-SH	WASHER	平座金 4.6X14X1.5	4
10		260-17301	COLLAR	糸結び腕コ口	4
11		401-67736	MAIN_SWITCH_BRACKET	メインスイッチ土台	1
12		SL-6051092-TN	BOLT	座金付き六角穴ボルト	2
13		SM-4040655-SN	SCREW M4X0.7 L=6	なべ小ねじ M4 L=6	2
14		SL-6082092-TN	BOLT	座金付き六角穴ボルト	3
15		HX-0005600-0B	SPACER	スペーサ	8
16		SL-4030891-SC	SCREW M3X8	なべ小ねじセムス M3 L=8	8
17		SL-6051092-TN	BOLT	座金付き六角穴ボルト	2
18		401-01624	WASHER	座金	4
19		401-54512	INT COVER	中継基板カバー	1
20		SL-4030891-SC	SCREW M3X8	なべ小ねじセムス M3 L=8	4
21		HX-0022300-00	ADJUSTABLE BUSH	自在ブッシュ	0.13
22		SM-6040602-TN	BOLT	六角穴ボルト	1
23		CM-6001001-01	WEEE MARK LABEL S	WEEE マーク ラベル S	1
24	☆	400-53150	BOBBIN_WINDER_TENSION_BRACKET_ASM.	下糸案内台組	1
25		SK-3381301-SE	WOOD SCREW D=3.8 L=13	丸木ねじ D=3.8 L=13	2
26		WP-0430800-SC	WASHER M4	平座金小形丸 M4	2
27		WP-0430800-SC	WASHER M4	平座金小形丸 M4	1
28		401-45348	VACUUM TABLE BRACKET	バキューム板ブラケット	4
29		SM-1040801-SC	SCREW M4X0.7 L=8	皿小ねじ M4X0.7 L=8	8
30		400-26351	PIVOT_PLATE_A	支点板 A	2
31		SM-4030801-SN	SCREW M3 L=8	なべ小ねじ M3 L=8	4
32		401-45350	POSITION_PIN	ポジションピン	2
33		400-35100	MAGNET	マグネット	4
34		SM-1041201-SC	SCREW M4 L=12	皿小ねじ M4X0.7 L=12	1
35		SM-4030801-SN	SCREW M3 L=8	なべ小ねじ M3 L=8	2
36		E3160-750-000	BU MAGNET	BU マグネット	2
37		SK-1351601-SE	WOOD SCREW D=3.5 L=16	皿木ねじ D=3.5 L=16	2
38		400-26353	PIVOT_PLATE_C	ピボットプレート_C	2
39		SK-3381301-SE	WOOD SCREW D=3.8 L=13	丸木ねじ D=3.8 L=13	4
40		400-26354	POSITION_BOSS	位置決めボス	2
41		SM-1040801-SC	SCREW M4X0.7 L=8	皿小ねじ M4X0.7 L=8	2
42		400-23186	GAS_SPRING_BRACKET_A	ガスばねブラケットA	1
43		SM-6061402-TN	BOLT	六角穴ボルト	2
44		WP-0641601-SC	WASHER M6	平座金みがき丸 M6	2
45		400-23182	GAS_SPRING_BRACKET_B	ガスばねブラケットB	1
46		SM-6081602-TN	BOLT M8 L=16	六角穴ボルト M8 L=16	3
47		WP-0841601-SC	WASHER 8.4X17.4X1.6	平座金みがき丸 M8	3
48	☆	400-23177	GAS_SPRING_A	ガスばねA	1
49		SD-0801006-TP	SHOULDER SCREW D=8 H=10	段ねじ D=8 H=10	2
50		NM-6050001-SE	NUT M5	六角ナット M5	2
51		NM-7050032-SC	NUT M5	六角袋ナット	4
52		G6206-875-000	STOPPER BOLT	ストッパボルト	2
53		400-23181	HEAD_GUIDE_PIN	頭部ガイドピン	1
54		NM-6080001-SE	NUT M8	六角ナット M8 1種	1
55		WP-0841601-SC	WASHER 8.4X17.4X1.6	平座金みがき丸 M8	1
56		400-23183	CLIP_BRACKET_A	クリップ板 A	1
57		SL-6041092-TN	SCREW	座金付き六角穴ボルト	2
58		400-23185	CLIP_BRACKET_B	クリップ板 B	1
59	☆	400-26872	CATCH_CLIP_A	キャッチクリップA	1
60		SM-4030455-SN	SCREW	なべ小ねじ M3 L=4	4
61	☆	#01 400-26357	SEWING_TABLE_UNIT_8_14	縫製テーブルスタンダード08_14	1
62	☆	#01 400-27366	SEWING_TABLE_UNIT_16_20	縫製テーブルスタンダード16_20	1
63		#01 400-27367	SEWING_TABLE_UNIT_22_26	縫製テーブルスタンダード22_26	1
64		#01 400-27368	SEWING_TABLE_UNIT_28_32	縫製テーブルスタンダード28_32	1
65		SM-6052502-TN	SCREW	六角穴ボルト	8
66		NM-6050001-SP	NUT M5	六角ナット M5X0.8 1種	12
67		400-34474	SUCTION_BOX_BRACKET	吸引ボックス取付板	4
68		401-45345	SUCTION_BOX_ADJUST_BOLT	吸引ボックス調節ボルト	4
69		SM-6051402-TN	SCREW M5 L=14	六角穴ボルト M5 L=14	8
70		401-45346	VACUUM PLATE A	バキューム板A	1
71		401-45347	VACUUM TABLE SUPPORT PLATE	バキューム補助板	1
		NOTE(注記)	#01....SELECTIVE PARTS	選択部品	

14. FRAME & COVER COMPONENTS (2)

本体・カバー関係 (2)

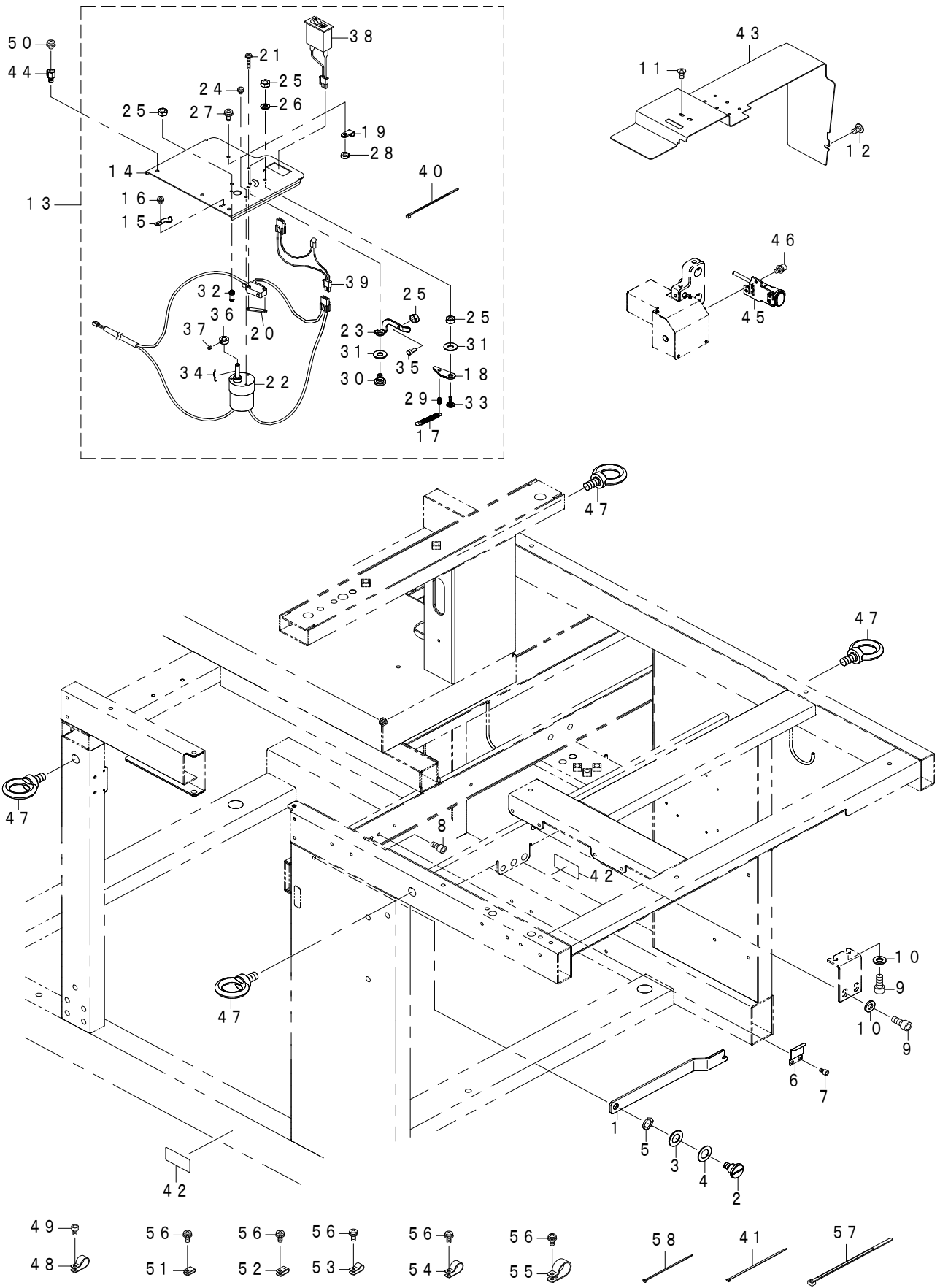

REF.NO	NOTE	PART NO	DESCRIPTION	品名	Qty
1		400-25638	ROCK_BAR	頭部固定板	1
2		SD-1000646-TP	SHOULDER SCREW D=10 H=6.4	段ねじ D=10 H=6.4	1
3		WP-1021016-SD	WASHER 10.2X18X1	平座金 10.2X18X1	1
4		WP-1020616-SD	WASHER	平座金	1
5		WZ-1052010-KP	WAVED WASHER 10.5X14.5X0.3	波形座金 10.5X14.5X0.3	2
6		400-25639	ROCK_BAR_SUPPORT_PLATE	頭部固定支え	1
7		SM-6050802-TN	BOLT	六角穴ボルト	2
8		SM-6051002-TN	BOLT	六角穴ボルト	1
9		SM-6061402-TN	BOLT	六角穴ボルト	4
10		WP-0641601-SC	WASHER M6	平座金みがき丸 M6	4
11		SM-0040801-SC	SCREW M4 L=8	トラスねじ M4 L=8	2
12		SM-0050801-SC	SCREW M5 L=8	トラスねじ M5 L=8	1
13		401-88447	BOBBIN_WINDER_ASSY	糸巻装置(組)	1
14		401-88443	MOTOR_COVER	モーターカバー	(1)
15		105-02300	THREAD CUTTER	糸切り保持板	(1)
16		SL-4030691-SC	SCREW M3 L=6	座金付きなべ小ねじ M3 L=6	(1)
17		B3041-980-000	SPRING	押え上げレバー返しばね	(1)
18		138-89704	SWITCH PUSHING PLATE	スイッチ押し板	(1)
19		HX-0012300-00	CABLE CLIP	ケーブルクリップ	(1)
20		229-54408	STOPPER PLATE	逆送りスイッチ止め板	(1)
21		SL-4031681-SC	SCREW M3 L=16	なべ小ねじセムス M3 L=16	(2)
22	☆	402-01682	MOTOR ASSY D	モータ組D	(1)
23		138-70605	BOBBIN GUIDE	ボビン案内	(1)
24		SL-4030691-SC	SCREW M3 L=6	座金付きなべ小ねじ M3 L=6	(3)
25		NS-6110420-SP	NUT 11/64-40	六角ナット 11/64-40	(5)
26		WS-0451040-KP	SPRING WASHER 4.5X8.5X1	ばね座金 4.5X8.5X1	(2)
27		SL-4041081-SC	SCREW M4 L=10	なべ小ねじセムス M4 L=10	(1)
28		NM-6040001-SC	NUT M4	六角ナット M4	(1)
29		B1110-280-000	THREAD CUTTING LINK SPRING RACK	糸切りリンクばね掛け	(1)
30		SD-0720221-SP	HINGE SCREW D=7.24 H=2.2	段ねじ D=7.24 H=2.2	(1)
31		WP-0451016-SH	PLAIN WASHER 4.5X13X1	平座金 4.5X13X1	(2)
32		B3413-227-000-A	SPRING SUSPENSION	膝上げリンク腕ばね掛け軸	(1)
33		SD-0720222-TP	HINGE SCREW D=7.24 H=2.2	段ねじ D=7.24 H=2.2	(1)
34		B3212-761-000	LATCH SPRING	ボビン止めばね	(1)
35		B3208-280-000	BOBBIN WINDER ADJUSTING SCREW	ボビン押えボス	(1)
36		CS-0640611-SP	THRUST HOLDER	スラスト受	(1)
37		SS-8090530-TP	SCREW 9/64-40 L=5.0	止めねじ 9/64-40 L=5	(1)
38		402-01680	OCP CORD ASM	プレーコード組	(2)
39	*	402-86090	POLY SWITCH ASSY	ポリスイッチ組	(1)
40	*	EA-9500B01-00	CABLE BAND	ソクセンバンド	(1)
41		EA-9500B02-00	CABLE BAND 150	結束バンド 150	5
42		168-70206	GRAVITY SEAL	荷重中心シール	2
43		401-45340	ARM_COVER	アームカバー	1
44		HX-0033900-0E	SPACER	スペーサ	3
45		320-02354	SWITCH ASM.	一時停止スイッチ(組)	1
46		SL-6040892-TN	BOLT	座金付き六角穴ボルト	2
47		G5039-171-000	EYE BOLT M12	アイボルト(M12)	4
48		HX-0015000-0F	CABLE CLIP	ケーブルクリップ	1
49		SM-6040602-TN	BOLT	六角穴ボルト	7
50		SL-4040691-SC	SCREW M4 L=6	座金付きなべ小ねじ M4 L=6	3
51		HX-0015000-00	CLIP	ケーブルクリップ	3
52		HX-0015000-0A	CABLE CLAMP	ケーブルクリップ	5
53		HX-0015000-0C	CABLE CLIP	束線パーツ	9
54		HX-0015000-0H	CABLE CLIP	ケーブルクリップ	6
55		HX-0015000-0M	CABLE CLIP	ケーブルクリップ	1
56		SL-4041091-SC	SCREW M4 L=10	なべ小ねじセムス M4X0.7 L=10	19
57		HX-0006500-0A	CABLE CLIP	束線バンド	3
58		EA-9500B01-00	CABLE BAND	束線バンド	16

15. PEDAL SWITCH COMPONENTS

足踏スイッチ関係

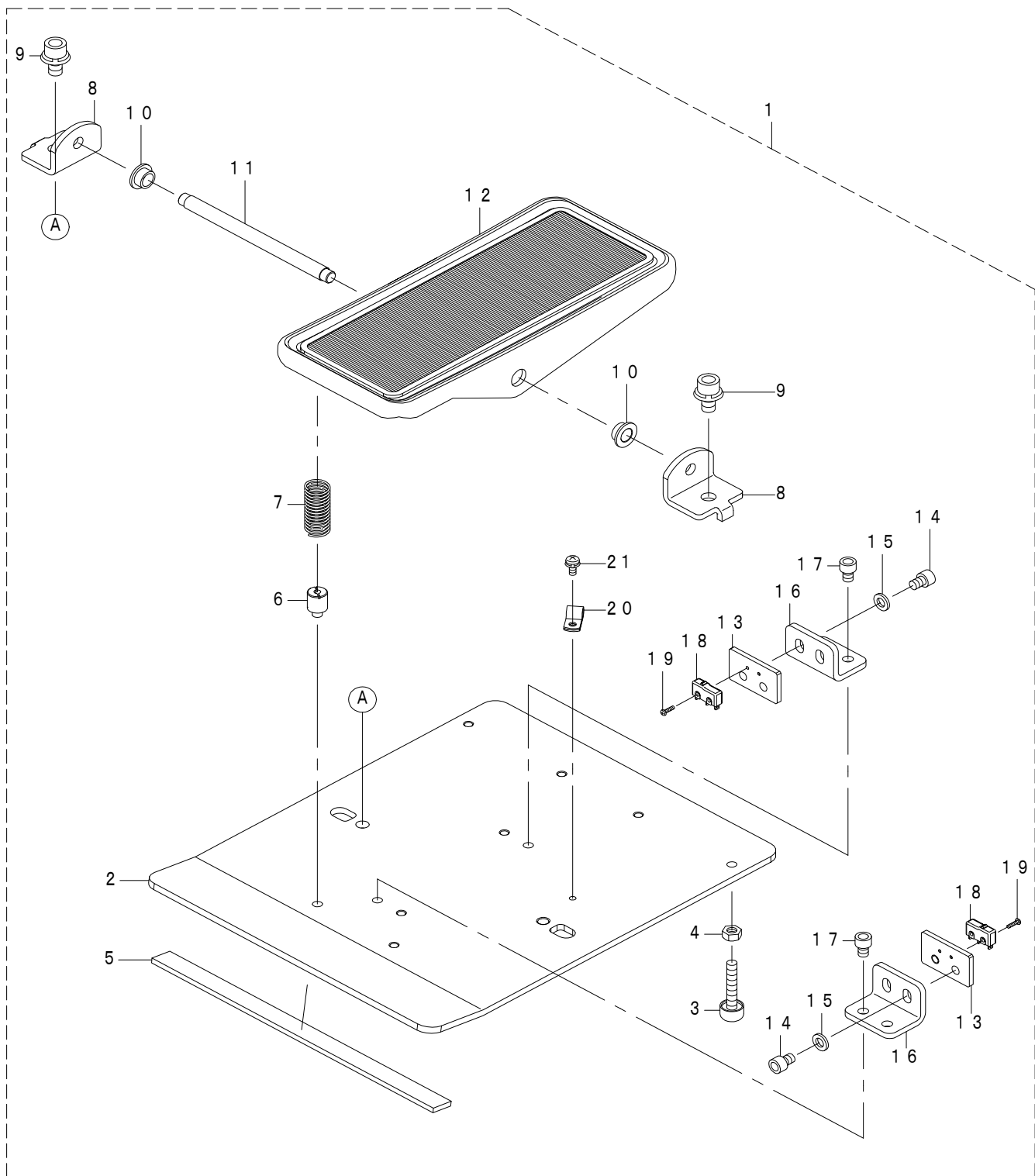

REF.NO	NOTE	PART NO	DESCRIPTION	品名	Qty
1		401-74190	PEDAL_BASE_ASM.	ペダル台組	1
2		401-74186	PEDAL_BASE	ペダル台	(1)
3		GAK-01003B00	PRESSER LIFTER STOPPER B	押え上げストッパー B	(2)
4		NM-6060001-SC	NUT M6X1 TYPE1	六角ナット M6X1 1種	(2)
5		GPK-26002000	PEDAL_BASE RUBBER	ペダル台ゴム	(1)
6		400-25440	WIPER_STUD_TOP	ワイバースタッド上	(4)
7		GPK-14013000	PEDAL SPRING	ペダルばね	(4)
8		111-59001	PEDAL SHAFT BRACKET	踏板軸受け	(2)
9		SL-6081242-TN	BOLT	座金付き六角穴ボルト	(2)
10		D8113-555-B00	PEDAL BUSHING	踏板 ブッシュ	(2)
11		B8153-771-000	PEDAL CONNECTING ROD	ペダル軸	(1)
12		GPF-060600A0	PEDAL ASM.	ペダル (結合)	(1)
13		401-74187	SENSOR_BRACKET	センサー取付板	(2)
14		SM-6060802-TN	BOLT	六角穴ボルト	(4)
15		WP-0641600-SC	WASHEW 6.4X12.5X1.6	平座金	(4)
16		401-74188	SENSOR_BRACKET_BASE	センサー取付板台	(2)
17		SM-6060802-TN	BOLT	六角穴ボルト	(4)
18		401-64491	PEDAL SWITCH CORD ASM	ペダルスイッチコード組	(1)
19		SM-4020801-SC	SCREW M2 X 8	なべ小ねじ M2 L=8	(4)
20		HX-0015000-0B	CABLE CLAMP	ケーブルクリップ	(1)
21		SL-4041091-SC	SCREW M4 L=10	なべ小ねじ セムス M4X0.7 L=10	(1)

16. POCKET BAG CLAMP COMPONENTS

ポケットバッグクランプ関係

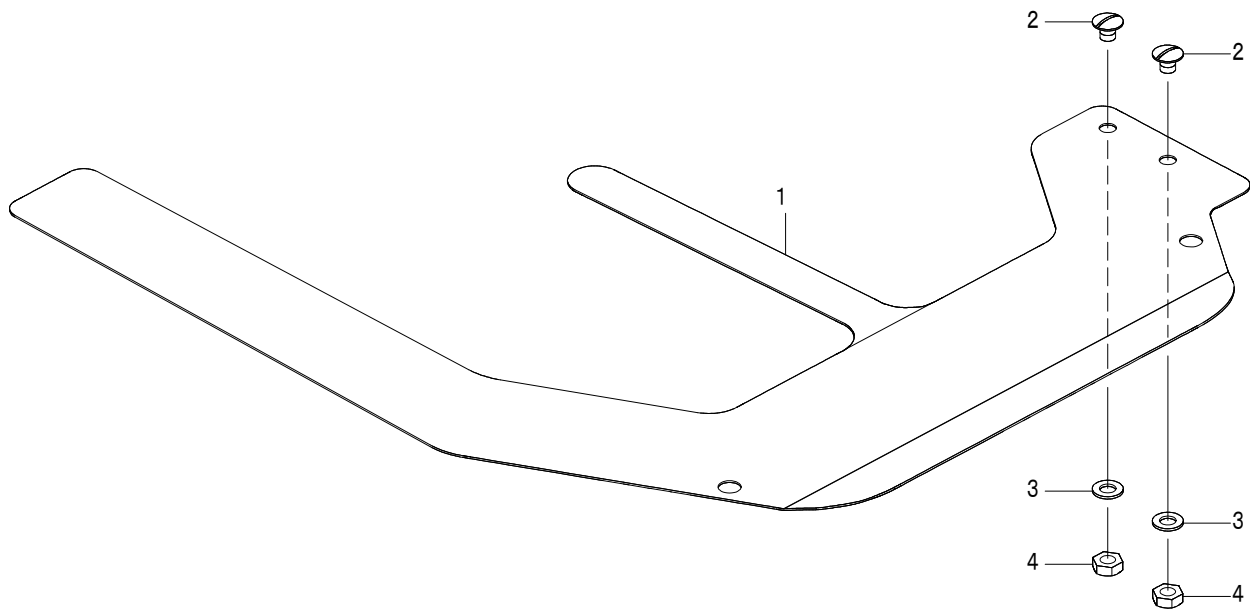

REF.NO	NOTE	PART NO	DESCRIPTION	品名	Qty
1	☆	400-34441	POCKET_BAG_CLAMP	箱ポケット押え	1
2		SM-5040550-TP	SCREW M4 L=5	止めねじ M4 L=5	2
3		WP-0430800-SD	WASHER M4	平座金小形丸 M4	2
4		NM-6040000-SN	NUT M4	六角ナット M4	2

17. AIR EQUIPMENT COMPONENTS

エア—機器関係

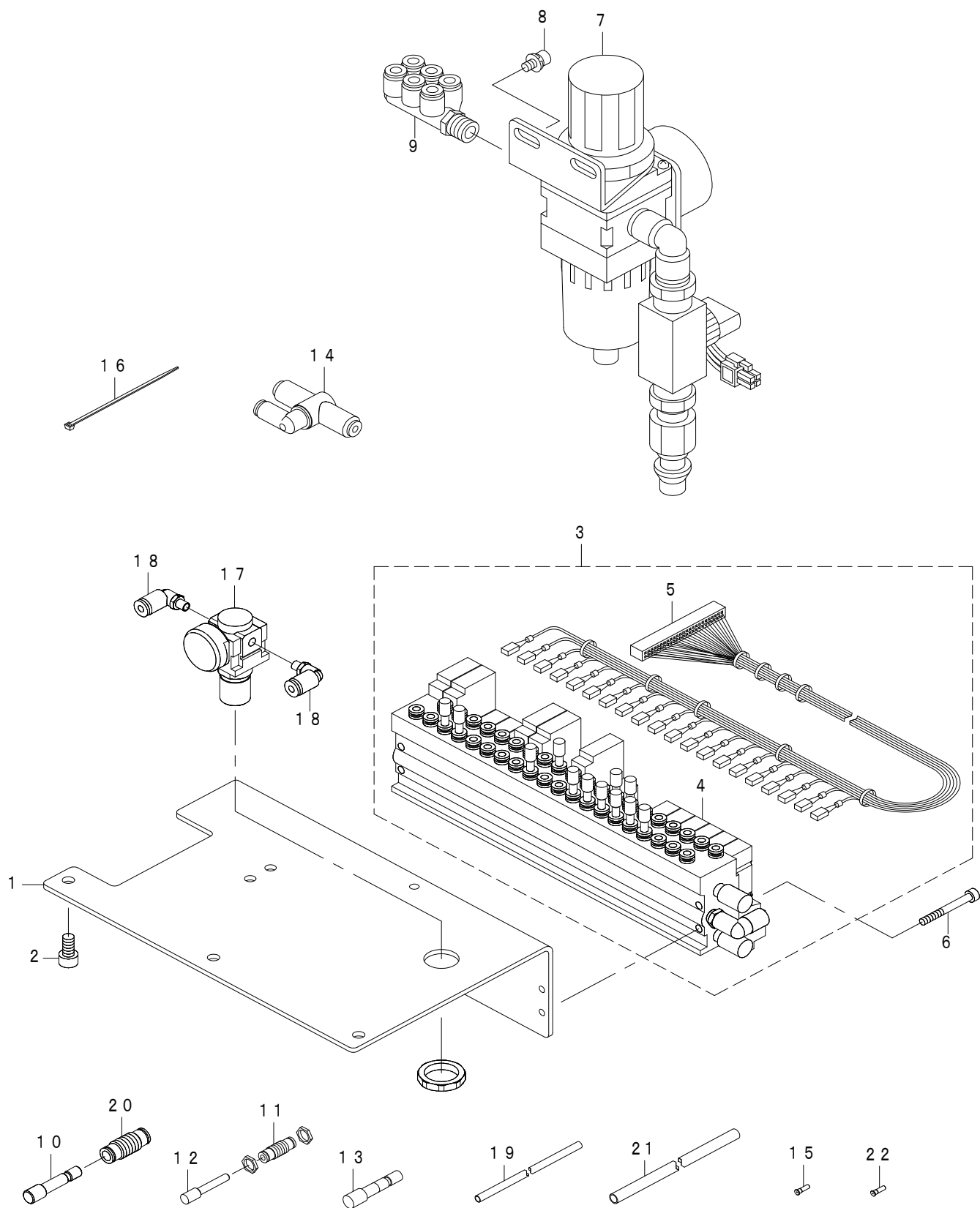

REF.NO	NOTE	PART NO	DESCRIPTION	品名	Qty
1		401-49504	MANIFOLD_VALVE_BASE	マニホールド電磁弁ベース	1
2		SM-6061202-TP	SCREW M6 L=12	六角穴ボルト M6 L=12	3
3		400-44842	MANIFOLD_ASSY	マニホールド(総組)	1
4	☆	400-35097	MANIFOLD_VALVE_ASSY	マニホールドバルブ(組)	(1)
5	☆	400-35098	AIR SOLENOID VALVE CORD	電磁弁コード	(1)
6		SM-6043552-TN	SCREW M4 L=35	六角穴付きボルト	4
7		G5604-254-0A0	FILTER REGULATOR ASM.	フィルターレギュレータ(組)	1
8		SL-6051092-TN	BOLT	座金付き六角穴ボルト	2
9		PJ-3090652-01	TRIPLE BRANCH UNIVERSAL ELBOW	トリプルブランチユニバーサルエルボ	1
10		PX-9500010-00	PLUG	止栓	4
11		PJ-2300042-00	UNION	隔壁用ユニオン	1
12		PX-5000140-00	PLUG	止栓	1
13		PX-9500010-00	PLUG	止栓	1
14		PV-2002020-00	SHUTTLE VALVE	シャトルバルブ	1
15		PC-022403F-00	INSERT RING	インサートリング	2
16		EA-9500B01-00	CABLE BAND	束線バンド	20
17	☆	PF-0205010-C0	AIR REGULATOR	レギュレータ	1
18		PJ-3040405-04	ELBOW UNION	エルボユニオン	2
19		BT-0400251-EB	URETHANE HOSE BLACK	ウレタンホース 黒	30
20		PJ-2300062-00	UNION	隔壁用ユニオン	3
21		BT-0600400-EC	TUBE HOSE BLUE	ウレタンホース 青	5.5
22		PC-022403E-00	INSERT RING	インサートリング	3

18. CLAMP FOOT COMPONENTS

大押え関係

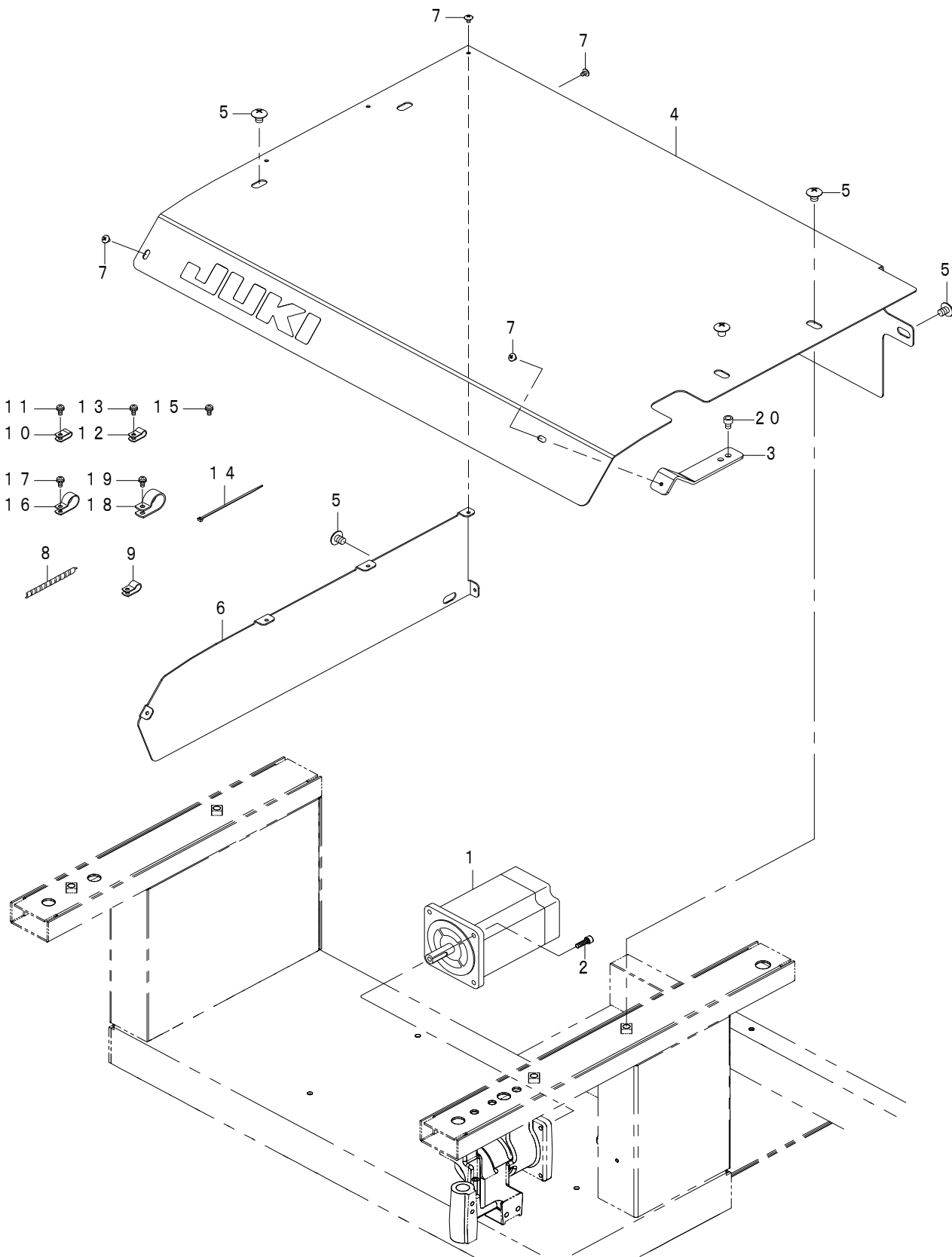

REF.NO	NOTE	PART NO	DESCRIPTION	品名	Qty
1	☆	400-71945	STEPPING MOTOR	ステッピングモータ	1
2		SM-6051602-TN	BOLT	六角穴ボルト	4
3		401-49543	COVER SUPPORT PLATE	カバー補助板	1
4		401-45338	CLAMP FOOT PLATE A	大押えカバー板A	1
5		SM-0081001-SC	SCREW M8 L=10	トラスねじ M8 L=10	6
6		401-45339	CLAMP FOOT PLATE B	大押えカバー板B	1
7		SM-0040601-SC	SCREW M4X0.7 L=6	トラス小ねじ M4X0.7 L=6	6
8		HX-0031400-0B	SPIRAL TUBE	スパイラル チューブ	1.5
9		HX-0015000-0C	CABLE CLAMP	ケーブルクリップ	1
10		HX-0015000-0A	CABLE CLAMP	ケーブルクリップ	5
11		SL-4041091-SC	SCREW M4 L=10	なべ小ねじセムス M4X0.7 L=10	5
12		HX-0015000-0C	CABLE CLIP	束線パーツ	4
13		SL-4041091-SC	SCREW M4 L=10	なべ小ねじセムス M4X0.7 L=10	4
14		EA-9500B01-00	CABLE BAND	束線バンド	20
15		SL-4041091-SC	SCREW M4 L=10	なべ小ねじセムス M4X0.7 L=10	2
16		HX-0015000-0H	CABLE CLIP	ケーブルクリップ	2
17		SL-4041091-SC	SCREW M4 L=10	なべ小ねじセムス M4X0.7 L=10	1
18		HX-0015000-0K	CABLE CLIP	ケーブルクリップ	1
19		SL-4041091-SC	SCREW M4 L=10	なべ小ねじセムス M4X0.7 L=10	1
20		SM-6060802-TN	BOLT	六角穴ボルト	2

19. CORNER KNIFE COMPONENTS

コーナーメス関係

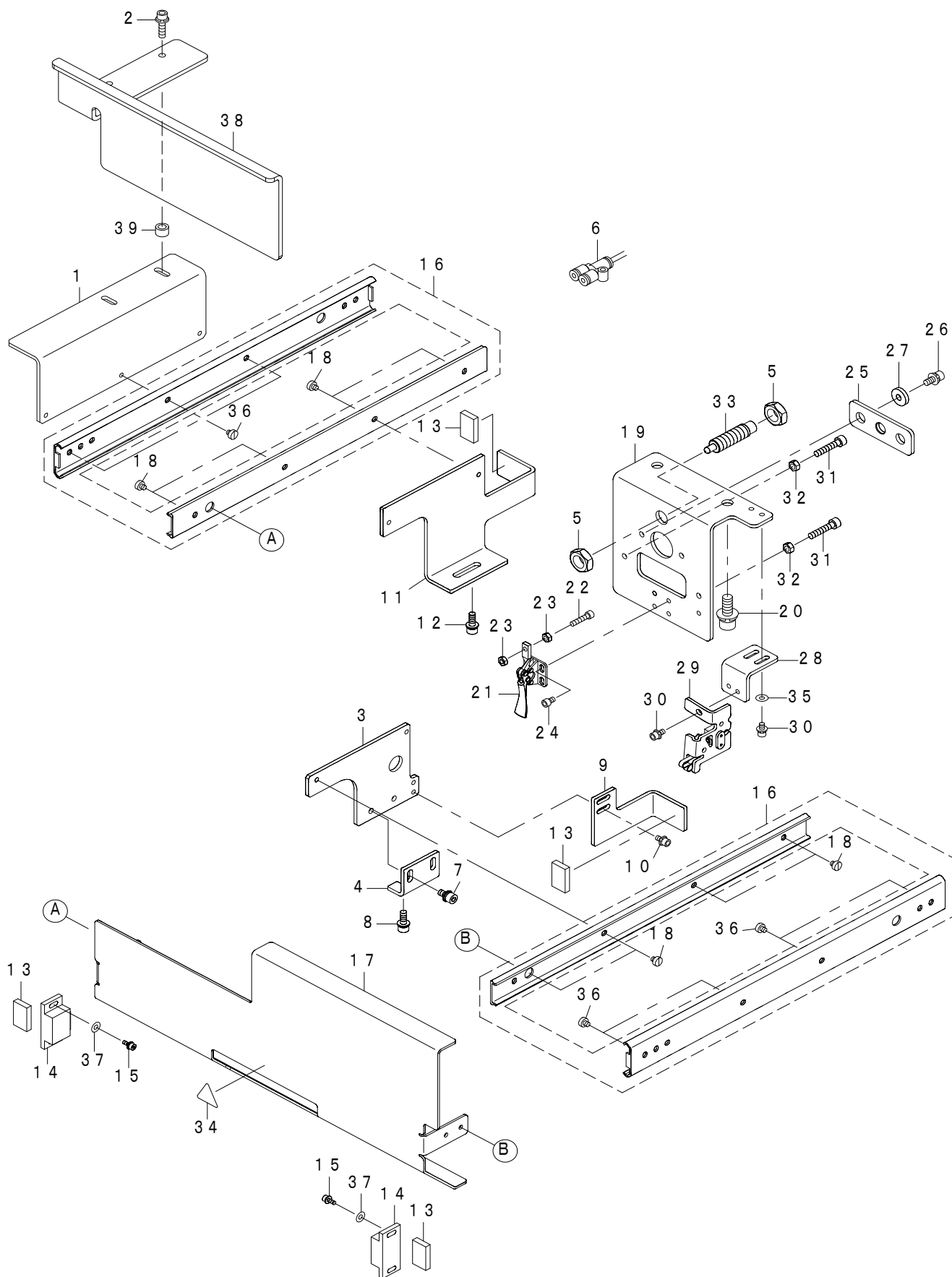

REF.NO	NOTE	PART NO	DESCRIPTION	品名	Qty
1		400-59494	SLIDE_BASE_A	スライド土台 A	1
2		SL-6052092-TN	SCREW	座金付き六角穴ボルト	2
3		400-23189	SLIDE_BRACKET_A	スライドブラケットA	1
4		400-23176	SLIDE_BRACKET_C	スライドブラケットC	1
5		NM-6120003-SC	NUT M12	六角ナット M12 3種	2
6		PJ-3080400-02	QUICK COUPLING	ワンタッチ継手	2
7		SL-6051092-TN	BOLT	座金付き六角穴ボルト	2
8		SL-6051492-TN	BOLT	座金付き六角穴ボルト	2
9		400-33795	UNIT_FIXED_BKT_A	ユニット固定板A	1
10		SL-6040892-TN	BOLT	座金付き六角穴ボルト	2
11		400-23190	SLIDE_BRACKET_B	スライドブラケットB	1
12		SL-6051492-TN	BOLT	座金付き六角穴ボルト	2
13		400-39896	CUSHION	クッション	4
14		E5158-715-000	MAGNET CATCH	マグネットキャッチ	2
15		SL-6030692-TN	BOLT	座金付き六角穴ボルト	4
16		400-35072	SLIDE_RAIL	スライドレール	2
17		400-33793	CORNER_KNIFE_UNIT_COVER	コーナーメスユニットカバー	1
18		SM-6040460-TP	SCREW M4 L=4.2	平ねじ M4 L=4.2	8
19		400-23200	FRAME_BRACKET	フレーム取付板	1
20		SL-6082092-TN	BOLT	座金付き六角穴ボルト	2
21		400-33786	TOGGLE_CLAMP	トグルクランプ	1
22		SM-6041802-TN	SCREW M4X0.7 L=18	六角穴ボルト M4X0.7 L=18	1
23		NM-6040001-SC	NUT M4	六角ナット M4	2
24		SM-6040602-TN	BOLT	六角穴ボルト	4
25		400-33791	GUIDE_PLATE	ガイド板	1
26		SL-6051292-TN	BOLT	座金付き六角穴ボルト	2
27		WP-0553216-SD	WASHER	平座金	2
28		400-33797	OPEN_SENSOR_BRACKET	開き検知センサ取付板	1
29		M8598-610-AA0	HEAD_DETECT_SWITCH_ASM.	頭部検出スイッチ (総組)	1
30		SL-6040892-TN	BOLT	座金付き六角穴ボルト	3
31		SM-6052502-TN	HEXAGONAL-HOLE BOLT	六角穴ボルト	2
32		NM-6050001-SC	NUT M5	六角ナット M5X0.8 1種	2
33	☆	400-44019	SPRING_PLUNGER	プランジャー	1
34		CM-3002000-02	CAUTION LABEL(25)	指げが注意シール (25)	1
35		WP-0410516-SD	PLAIN WASHER	平座金 4.1X10X0.5	2
36		SM-6040650-TP	SCREW	平ねじ M4 L=6	7
37		140-30100	WASHER	ルーバ駆動ロッド座金	4
38		401-94145	STOPPER_PLATE	ストッパープレート	1
39		MAZ-12665000	MAGNET FITTING BASE COLLAR	マグネット取付台カラー	2

20. BINDER COMPONENTS

バインダー関係

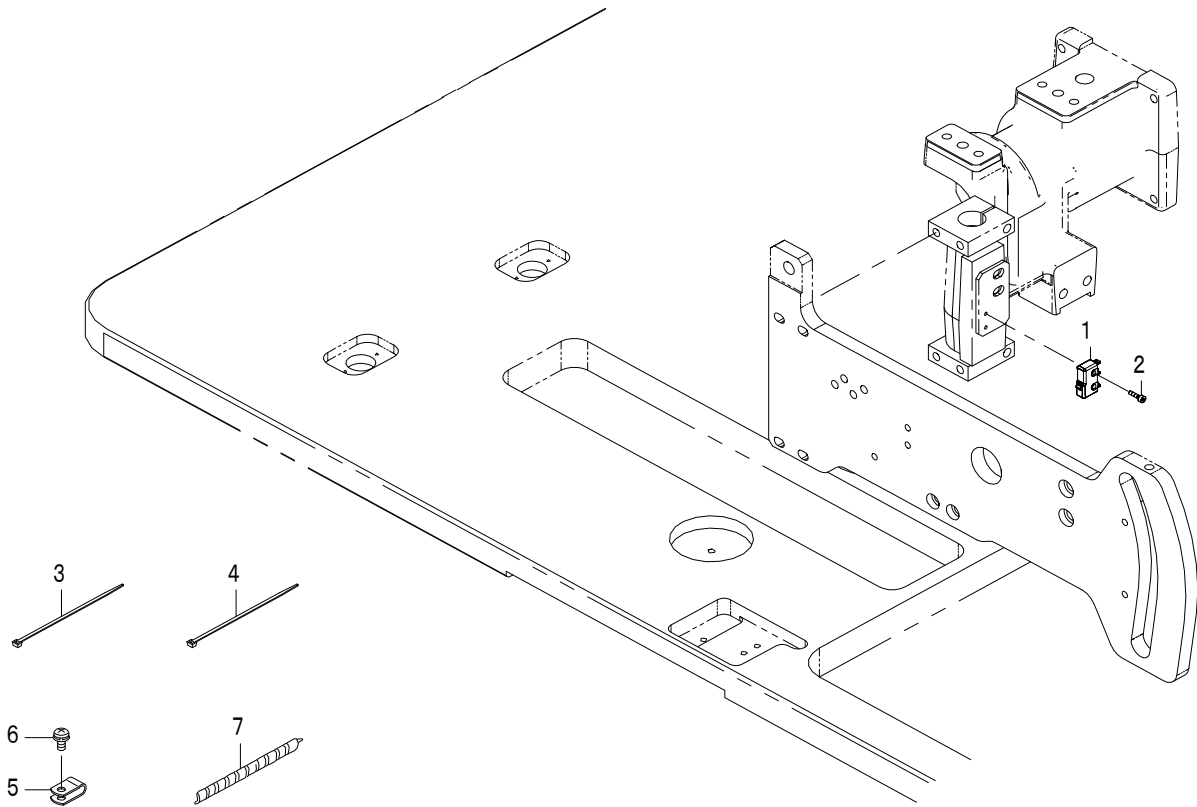

REF.NO	NOTE	PART NO	DESCRIPTION	品名	Qty
1	☆	400-44001	BINDER OPEN SWITCH ASM.	バインダー開き検知スイッチ (組)	1
2		SM-6020802-TN	SCREW M2 L=8	六角穴ボルト M2 L=8	2
3		EA-9500B00-00	CLIP CV-70S	結束バンド 60	1
4		EA-9500B01-00	CABLE BAND	束線バンド	2
5		HX-0015000-0A	CABLE CLAMP	ケーブルクリップ	1
6		SL-4041091-SC	SCREW M4 L=10	なべ小ねじセムス M4X0.7 L=10	1
7		HX-0031400-0B	SPIRAL TUBE	スパイラルチューブ	0.3

21. MARKING LIGHT COMPONENTS

マーキングライト関係

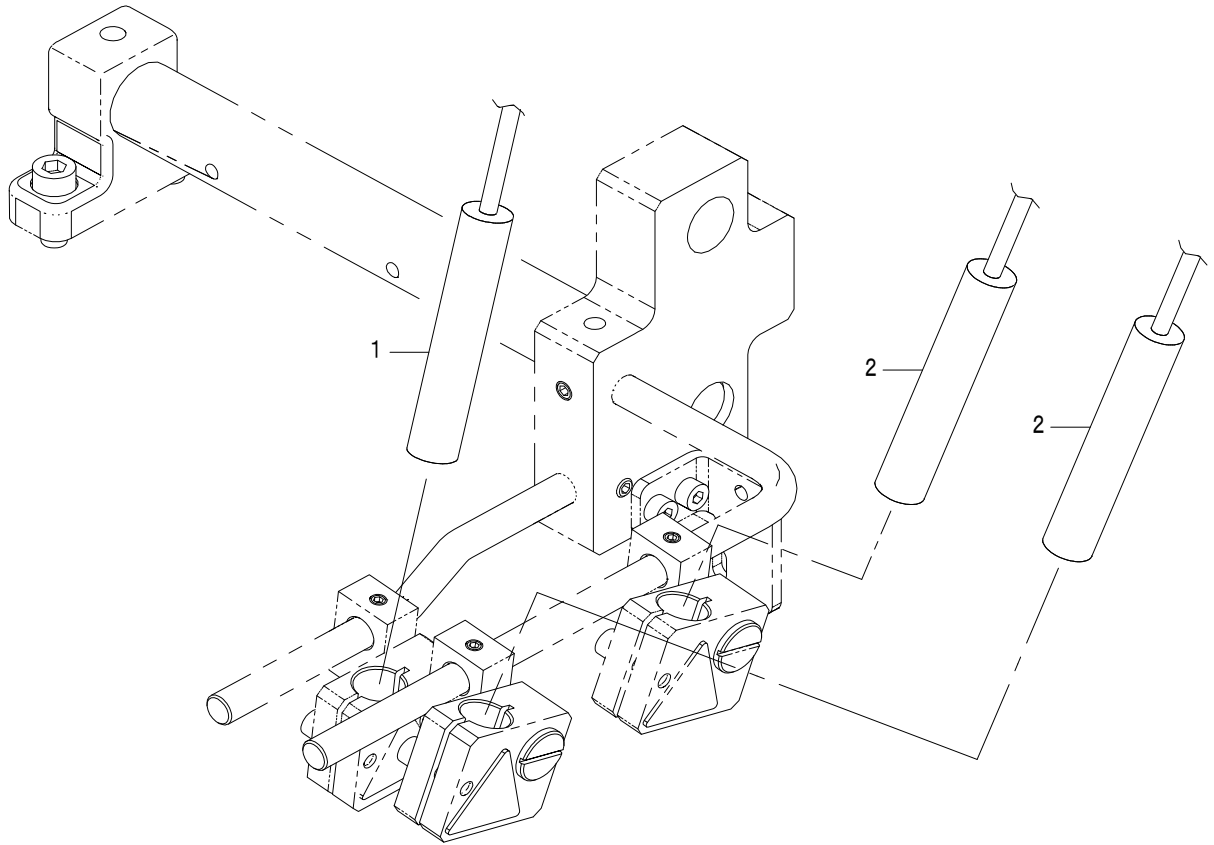

REF.NO	NOTE	PART NO	DESCRIPTION	品名	Qty
1 ☆		KE-0000000-20	LAMP	ランプ	1
2 ☆		KE-0000000-10	LAMP	ランプ	2

22. THREAD STAND COMPONENTS

糸立装置関係

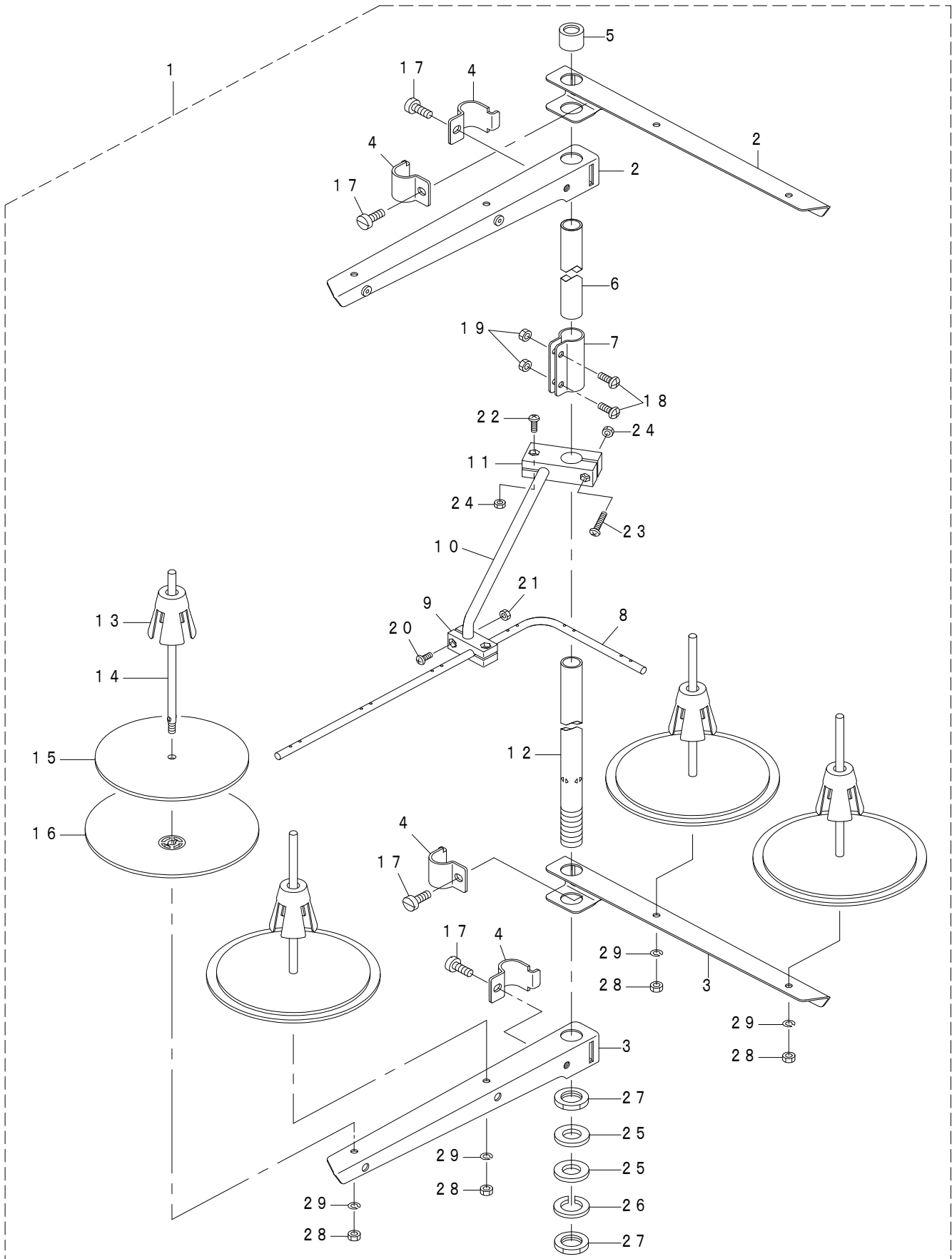

REF.NO	NOTE	PART NO	DESCRIPTION	品名	Qty
1		131-67556	THREAD STANDING DEVICE ASM.	糸立装置 (組)	1
2		229-30556	THREAD STANDING ARM ASM.	糸立腕 (組)	(2)
3		229-30507	SPOOL REST ARM	糸立腕	(2)
4		229-30705	THREAD GUIDE ARM JOINT	糸立棒締め金具	(4)
5		229-31406	SPOOL REST ROD RUBBER CAP	糸立棒保護ゴム	(1)
6		229-30408	SPOOL REST ROD UPPER	糸立棒 (上)	(1)
7		229-31307	SPOOL REST ROD JOINT	糸立棒継手	(1)
8		131-67903	THREAD STANDING THREAD GUIDE	糸立糸案内	(1)
9		131-68000	THREAD GUIDE BASE LOWER	糸立糸案内 (下) 台	(1)
10		131-68109	THREAD GUIDE ARM BASE	糸立糸案内腕	(1)
11		131-68208	THREAD GUIDE ARM BASE	糸立糸案内腕台	(1)
12		229-30309	SPOOL REST ROD LOWER	糸立棒 (下)	(1)
13		229-31109	SPOOL RETAINER	糸巻き振れ止め	(4)
14		229-31000	SPOOL PIN	糸巻き受棒	(4)
15		229-30903	SPOOL REST CUSHION	糸巻き受皿クッション	(4)
16		229-30804	SPOOL REST	糸巻き受皿	(4)
17		SM-6061610-SC	SCREW M6 L=16	平小ねじ M6 L=15	(4)
18		SM-4051405-SE	SCREW M5 L=14	なべ小ねじ M5 L=14	(2)
19		NM-6050001-SE	NUT M5	六角ナット M5	(2)
20		SM-4041001-SC	SCREW M4X0.7 L=10	なべ小ねじ M4X0.7 L=10	(2)
21		NM-6040002-SE	NUT M4X0.7	六角ナット M4X0.7 2種	(2)
22		SM-4041201-SC	SCREW M4 L=12	なべ小ねじ M4 L=12	(1)
23		SM-4042001-SC	SCREW M4X20	なべ小ねじ M4X0.7 L=20	(1)
24		NM-6040002-SE	NUT M4X0.7	六角ナット M4X0.7 2種	(2)
25		WP-1612616-SE	WASHER 16X30X2.6	平座金	(2)
26		WS-1643202-KR	SPRING WASHER	ばね座金 16.4X26.6X3.2	(1)
27		NM-6160511-SE	NUT M16X1.5	六角ナット M16X1.5 1種	(2)
28		NM-6050001-SE	NUT M5	六角ナット M5	(4)
29		WS-0510002-KN	SPRING WASHER	ばね座金 5.1X9.2X1.3	(4)

23. ACCESSORIE PART COMPONENTS

付属品関係

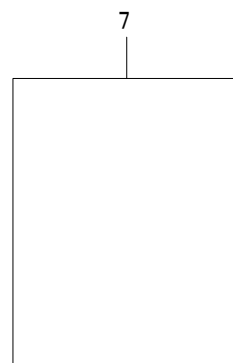
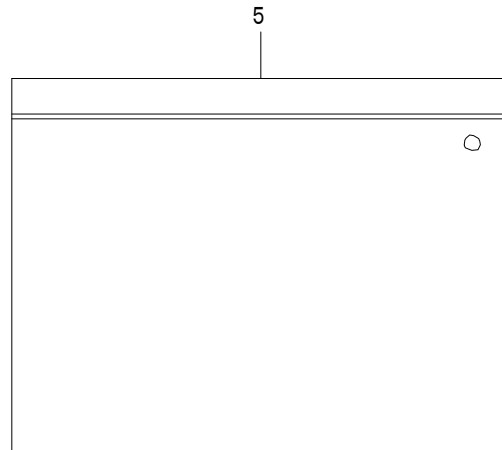
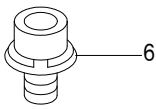
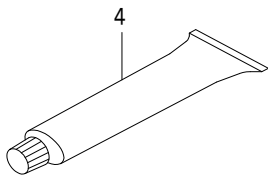
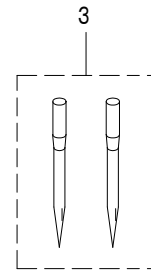
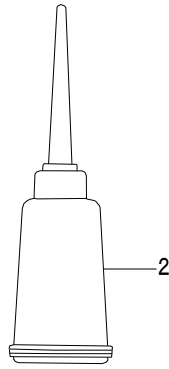
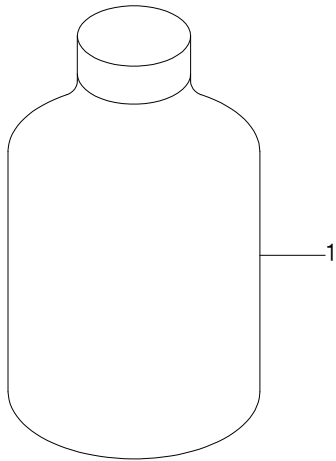

REF.NO	NOTE	PART NO	DESCRIPTION	品名	Qty
1		MDF-RX1600C0	DEFRIX OIL NO.1(600CC)	デフレックス [®] オイル NO. 1 (600CC)	1
2		B9121-012-0A0	OILER ASM.	油差し (組)	1
3		MDP-170B1602	NEEDLE DPX17#16-2	針 DPX17#16-2	2
4		400-06323	JUKI GREASE A TUBE	ジューキグリースAチューブ	1
5		229-32800	ACCESSORIE BAG	付属品バック	1
6		SL-6051092-TN	BOLT	座金付き六角穴ボルト	4
7		400-88999	INFO OF THE BATTERY DISPOSAL BRA(JP)	電池廃棄注意書 (ブラジル向 国内生産用)	1

24. TRANSMISSION BOX COMPONENTS

電装ボックス関係

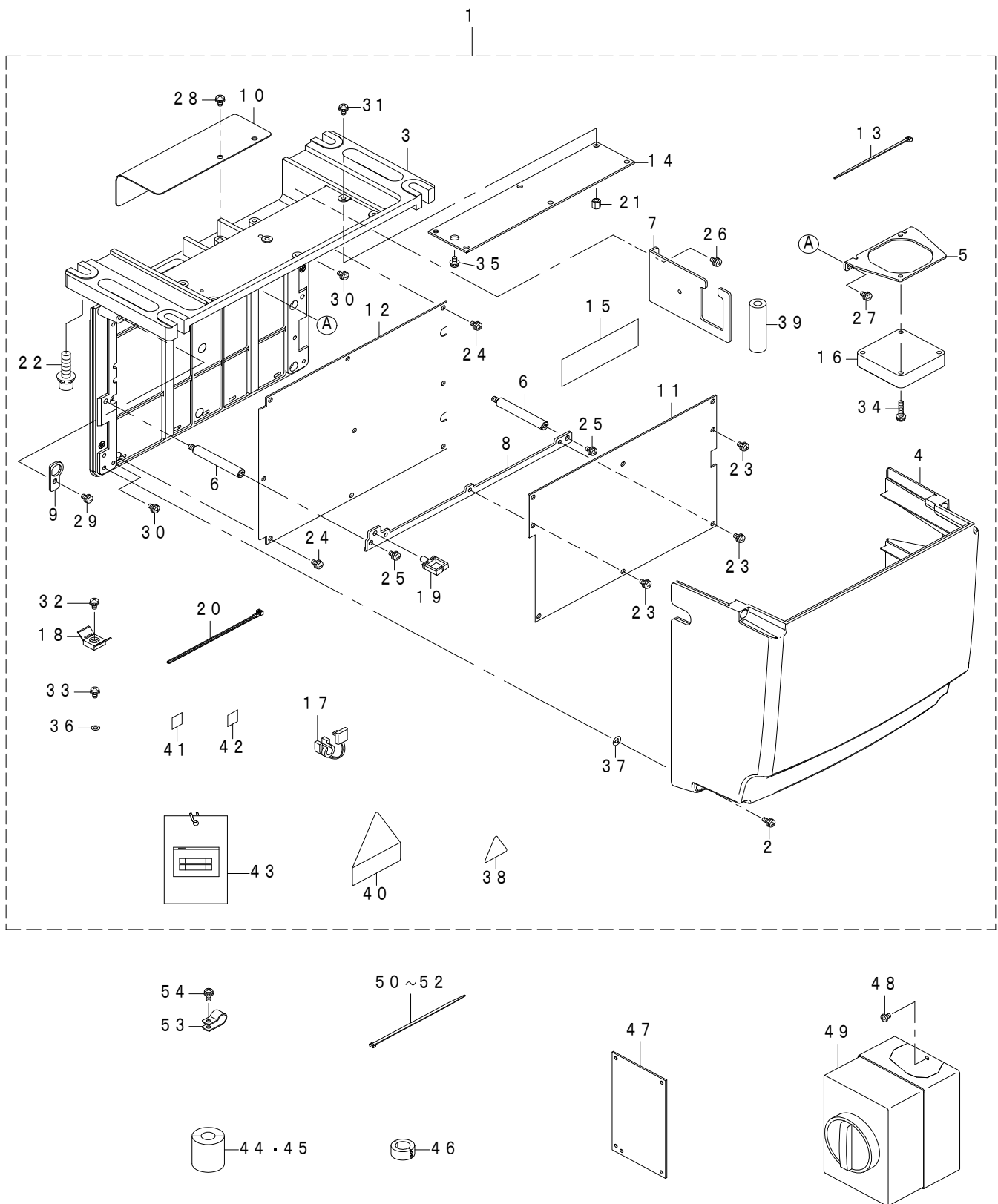

REF.NO	NOTE	PART NO	DESCRIPTION	品名	Qty
1		401-94211	CTL BOX A ASM 895NE	コントロールボックスA組 895NE	1
2		SL-4041281-SC	SCREW M4 L=12	カバー止めねじ	(4)
3		401-43989	FRAME_B	三相/CE用フレーム	(1)
4		401-14136	COVER	電装カバー	(1)
5		401-15874	FAN_PLATE	ファン取付板	(1)
6		401-43990	STUD	MAIN基板用スタッド	(2)
7		401-15876	PLATE_B	ケーブル入口用取付板	(1)
8		401-15877	MAIN_PLATE	MAIN基板取付板	(1)
9		401-15878	PLATE_C	電源コード取付板	(1)
10		401-15879	FAN_COVER	ファンカバー	(1)
11		401-94216	MAIN PCB A ASSY	MAIN基板A組	(1)
12		401-98335	SDC PCB ASSY	SDC基板組	(1)
13		EA-9500B01-00	CABLE BAND	束線バンド (ファンコード部)	(1)
14		401-05475	FLT-CE PCB ASSY	FLT-CE基板組	(1)
15		401-14398	MAIN COOL SHEET	MAIN放熱シート	(2)
16		401-53316	FAN MOTOR ASSY	ファンモータ組	(1)
17		KX-0000003-20	BUSH	電源コード用ブッシュ	(1)
18		KX-0000002-60	SADDLE TYPE TIE MOUNT	タイマウント	(1)
19		HX-0022200-0D	WIRE SADDLE	コード止めワイヤーサドル	(1)
20		HX-0029200-0A	CABLE BAND	束線バンド (タイマウント部)	(1)
21		HX-0033900-0M	SPACER	FLT基板スペーサー (L=8mm)	(6)
22		SL-6083092-TN	SCREW M8 L=30	電装ボックス取付板止め座金付ボルト	(4)
23		SL-4040881-SC	SCREW M4 L=8	MAIN基板止めねじ	(8)
24		SL-4040881-SC	SCREW M4 L=8	SDC基板止めねじ	(4)
25		SL-4040881-SC	SCREW M4 L=8	MAIN取付板止めねじ	(2)
26		SL-4040881-SC	SCREW M4 L=8	ケーブル入口用取付板止めねじ	(2)
27		SL-4040881-SC	SCREW M4 L=8	ファン取り付け杖板止めねじ	(2)
28		SL-4040881-SC	SCREW M4 L=8	ファンカバー止めねじ	(2)
29		SL-4040881-SC	SCREW M4 L=8	電源コード取付板止めねじ	(1)
30		SL-4040881-SC	SCREW M4 L=8	アース止めねじ	(2)
31		SL-4040881-SC	SCREW M4 L=8	FLT基板止めねじ	(6)
32		SL-4040881-SC	SCREW M4 L=8	タイマウント止めねじ	(1)
33		SL-4040881-SC	SCREW M4 L=8	電源コード抜け防止用座金止めねじ	(1)
34		SL-4040881-SC	SCREW M4 L=20	ファン止めねじ	(2)
35		SL-4042091-SC	SCREW M4X0.7 L=20	FLT-T基板DB止めねじ	(1)
36		WP-0430800-SC	WASHER M4	電源コード抜け防止用座金	(1)
37		M8002-430-000	STOPPER	カバー止めねじストッパー	(4)
38		CM-3001000-01	VOLTAGE WARNING LABEL (31.5)	危険電圧警告シール (31.5)	(1)
39		E8760-452-S00	TUBE	コード取付板用スミチューブ	(0.055)
40		CM-3004006-02	VOLTAGE CAUTION LABEL L=25	電圧注意シール	(1)
41		CM-6001001-01	WEEE MARK LABEL S	WEEEマークラベル	(1)
42		401-50131	EAC MARK	EACマーク	(1)
43		401-45076	ACCESSORIE PART ASSY	付属品組	(1)
44		HN-0028400-00	CORES	BOX内用コア	1
45		HN-0021100-00	CORES	BOX内用コア	1
46		HN-0024600-00	CORES	BOX外用コア	1
47		401-45096	INT PCB ASSY	INT基板組	2
48		SL-4040691-SC	SCREW M4 L=6	止めねじ	1
49		HA-0058200-00	SWITCH	スイッチ	1
50		EA-9500B01-00	CABLE BAND	束線バンド	20
51		EA-9500B02-00	CABLE BAND	束線バンド	10
52		HX-0006500-0A	CABLE BAND	束線バンド	3
53		HX-0015000-0M	CABLE CLAMP	束線クリップ	1
54		SL-4041091-SC	SCREW M4 L=10	束線クリップ止めねじ	1

25. OPERATION PANEL COMPONENTS

操作パネル関係

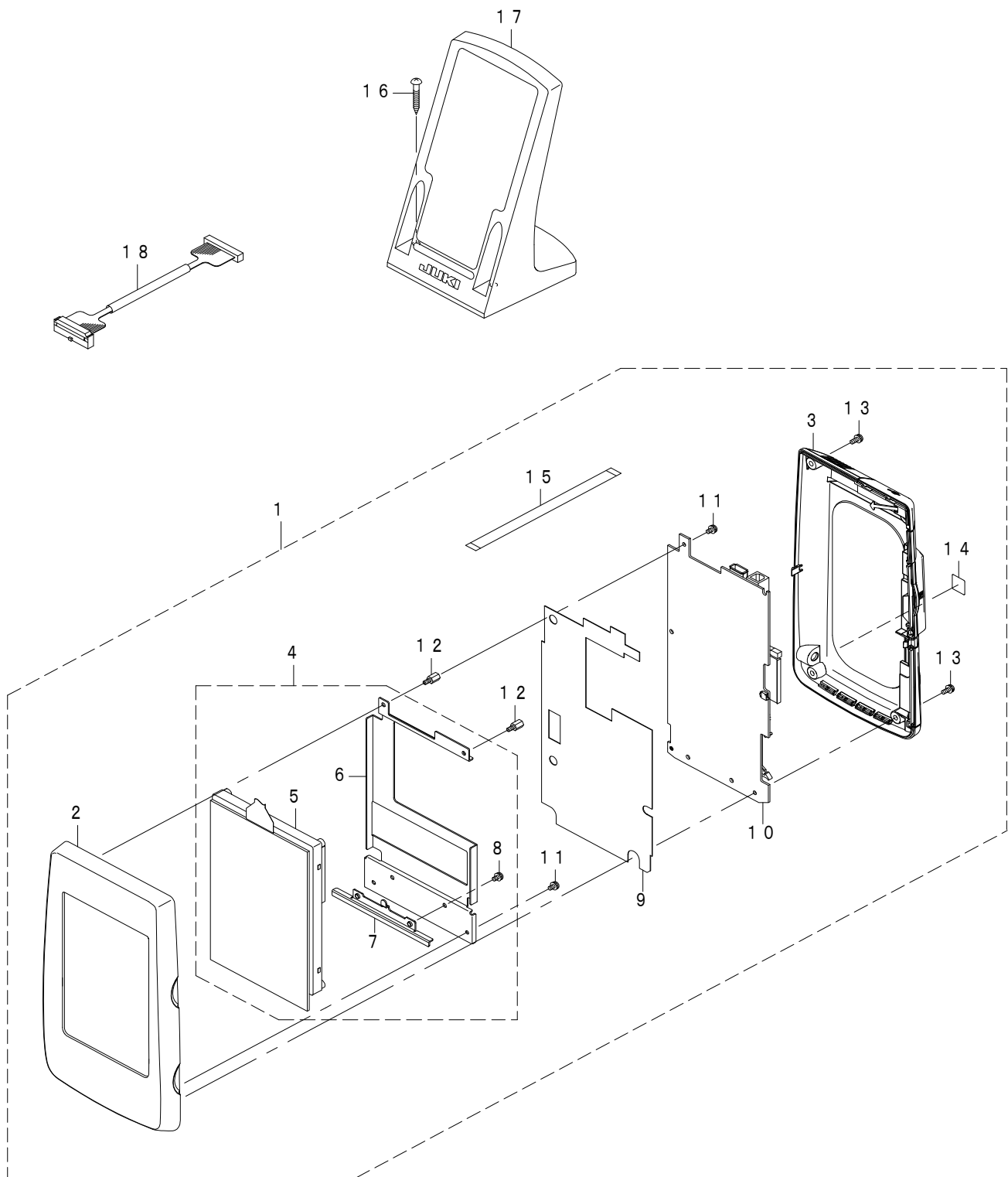

REF.NO	NOTE	PART NO	DESCRIPTION	品名	Qty
1	☆	401-94218	IP-420X PANEL ASSY	IP-420Xパネル組	1
2		400-78163	FRONT_CASE	前面ケース	(1)
3		400-80799	REAR_CASE_ASSY	リアパネル組	(1)
4		400-80800	LCD_ASSY	LCD組	(1)
5		400-86541	LCD TOUCH PANEL ASSY	LCD タッチパネル組	(1)
6		400-83668	LCD_BRACKET	LCDブラケット	(1)
7		400-83666	LCD_STAY	LCD支え板	(1)
8		SL-4030681-SC	SCREW M3 L=6	座金付きなべ小ねじ M3 L=6	(2)
9		400-78168	INSULATION_SHEET	絶縁シート	(1)
10		401-66481	PANEL PCB ASSY	パネル基板組	(1)
11		SL-4030681-SC	SCREW M3 L=6	座金付きなべ小ねじ M3 L=6	(3)
12		HX-0035400-0B	PCB SUPPORT L=8MM	スペーサー	(2)
13		SL-4030881-SC	SCREW M3X8	なべ小ねじセムス M3X0.5 L=8	(4)
14		CM-6001001-01	WEEE MARK LABEL S	WEEE マーク ラベル S	(1)
15		HW-0026503-30	FLAT CABLE	フラットケーブル	(1)
16		SK-3413201-SE	WOOD SCREW D=4.1 L=32	丸木ねじ D=4.1 L=32	2
17		400-35024	OPERATION_BOX_FIXED_PLATE (B) ASM.	操作箱取付板 (B) 組	1
18		400-65566	PANEL CABLE D ASM.	パネルケーブルD組	1

REF.NO	NOTE	PART NO	DESCRIPTION	品名	Qty
1		401-45096	INT PCB ASSY	INT基板組	1
2		400-43997	THREAD CHECK SENSOR ASM (L)	糸切れ検知センサー組 L	1
3		400-43996	THREAD CHECK SENSOR ASM (R)	糸切れ検知センサー組 R	1
4		401-49108	CLOTH SENSOR (DETECT) CORD ASM	生地検出センサ受光コード組	1
5		401-49109	CLOTH SENSOR (FLOOD) CORD ASM	生地検出センサ投光コード組	1
6		400-43982	STEP OUT SENSOR CORD ASM	脱調検知センサ中継コード組	1
7		400-44001	BINDER OPEN SWITCH ASM	バインダー開き検知スイッチ組	1
8		400-43989	BINDER SENSOR RERAY COAD ASM	バインダーセンサー中継コード組	1
9		400-43986	MARKING RIGHT 2NDORG CORD ASM	マーキングライト第二電源コード組	1
10		400-43983	BIG PRESSER ORG SENSOR CORD ASM	大押え原点センサーコード組	1
11		401-49712	AIRCYLINDER SENSOR CN79A	エアシリンダーセンサーCN79A	1
12	#03	KE-0000000-10	LAMP	ランプ	1
13	#03	KE-0000000-20	LAMP	ランプ	1
14		400-78661	FLAP SENSOR N ASM L	フラップセンサーN組 L	1
15		400-78662	FLAP SENSOR N ASM R	フラップセンサーN組 R	1
16		400-43991	CORNER KNIFE DRAWER SW CORD ASM	コーナース装置セット検知SWコード組	1
17		400-78664	FLAP SENSOR N ASM L SUB	補助フラップセンサーN組 L	1
18		400-78663	BOBIN SENSOR N ASSY	ボビンセンサーN組	1
19		400-26945	NEE_SWITCH_ASSY	膝スイッチ組	1
20	#03	400-78665	FLAP SENSOR N ASM R SUB	補助フラップセンサーN組 R	1
21		400-43994	STOP SW RERAY COAD ASM	停止スイッチ中継コード組	1
22		320-02354	SWITCH ASM.	一時停止スイッチ組	1
23		401-49643	PEDAL SENSOR CORD ASM	ペダルセンサー中継コード組	1
24		400-06136	SENSOR A ASM	センサA組	1
25		401-45439	AIR_CYLINDER_SENSOR	エアシリンダーセンサー	1
26		401-45440	AIR_CYLINDER_SENSOR	エアシリンダーセンサー	1
27		401-45435	AIR_CYLINDER_SENSOR	エアシリンダーセンサー	1
28		401-45436	AIR_CYLINDER_SENSOR	エアシリンダーセンサー	1
29		KE-0000000-20	LAMP	ランプ	1
30		KE-0000000-10	LAMP	ランプ	1
31	#03	KE-0000000-10	LAMP	ランプ	1
32	#03	KE-0000000-20	LAMP	ランプ	1
33	#01	400-58397	AC POWER CORD B ASM	AC電源コードB組	1
34	#02	400-58398	AC POWER CORD C ASM	AC電源コードC組	1
35	#03	400-70548	AC POWER CORD E ASM	AC電源コードE組	1
36		HA-0058200-00	SWITCH	スイッチ	1
37		401-98335	SDC PCB ASSY	SDC基板組	1
38	#03	400-45780	SA128_HIGH_VOLTAGE_TRANS	高圧用トランス	1
39	#03	400-05423	POWER CORD ASSY	電源コード組	1
40	#01	401-05475	FLT-CE PCB ASSY	FLT-CE基板組	1
41	#02	401-61890	FLT-T PCB ASSY	FLT-T基板組	1
42	#01	401-53560	AC POWER CORD B ASM	AC電源コードB組	1
43	#02	400-32971	AC POWER CORD C ASM	AC電源コードC組	1
44		401-14375	SDC-MAIN S CORD ASM	SDC-MAIN SコードS組	1
45		401-14373	SDC-MAIN P1 CORD ASM	SDC-MAIN P1コードP1組	1
46		401-94216	MAIN PCB A ASSY	MAIN基板A組	1
47	#03	400-44892	AC POWER CORD D ASM	AC電源コードD組	1
48	#03	HA-0039800-00	SWITCH	スイッチ	1
49	#03	G6951-172-CA0	HITACHI POWER CORD COMPL.	日立プロア電源コード完成品	1
50	#03	400-32964	AIR VALVE CABLE ASM	エアバルブケーブル組	1
51		400-43987	VACUUM SOLENOID VALVE CORD ASM	バキューム電磁弁中継コード組	1
52		400-32964	AIR VALVE CABLE ASM	エアバルブケーブル組	1
53		400-32964	AIR VALVE CABLE ASM	エアバルブケーブル組	1
54		401-49110	INT-I/F CORD A ASM	INT基板インターフェースコードA組	1
55		400-65566	PANEL CABLE D ASM	パネルケーブルD組	1
56		401-57653	IP-420V COMPLETE	IP-420V総組	1
57		401-53316	FAN MOTOR ASSY	ファンモータ組	1
58		400-43992	AIR SW CORD ASM	エアスイッチ中継コード組	1
59		G5604-254-0A0	FILTER REGULATOR ASM.	フィルターレギュレータ組	1
60	#03	400-32964	AIR VALVE CABLE ASM	エアバルブケーブル組	1
61		400-43985	STACKER CORD ASM	スタッカー中継コード組	1
62	#03	M8598-610-AA0	HEAD DETECT SWITCH COMPL.	頭部検出スイッチ総組	1
63	#03	401-50447	AIR_CYLINDER_SENSOR	エアシリンダーセンサー	1
64	#03	401-45445	AIR_CYLINDER_SENSOR	エアシリンダーセンサー	1
65	#03	400-44893	STACKER CORD B ASM	スタッカーコードB組	1
66	#03	401-49354	AIR VALVE CABLE ASM	電磁弁ケーブル(組)	1
67		401-49111	INT-I/F CORD B ASM	INT基板インターフェースコードB組	1
68		400-43988	ROLLER STACKER RERAY CORD B ASM	ローラースタッカー中継コード組	1
69	#03	400-44887	ROLLER STACKER RERAY CORD C ASM	ローラースタッカー中継コードC組	1
70	#03	400-40396	PMDC X1 PCB ASSY	PMDC X1軸基板組	1
71	#03	401-14334	ROLLER STACKER RERAY CORD E ASM	ローラースタッカー中継コードE組	1
72		400-44473	ROLLER STACKER MOTOR	ローラースタッカーモータ	1
73	#03	400-32964	AIR VALVE CABLE ASM	エアバルブケーブル組	1
74	#03	400-44632	AIRCYLINDER SENSOR CN284	エアシリンダーセンサーCN284	1
75		400-62767	FIXED SIDE INDEX MOTOR RELAY CORD ASM	固定側インデックスモータ中継コード組	1
76		400-62763	FIXED SIDE INDEX MOTOR SENSOR CORD ASM	固定側インデックスモータセンサコード組	1
77		400-44473	CORNER KNIFE MOTOR	コーナースモータ	1
78		400-62768	MOVEMENT SIDE INDEX MOTOR RELAY CORD ASM	移動側インデックスモータ中継コード組	1
79		400-62764	MOVEMENT SIDE INDEX MOTOR SENSOR ASM	移動側インデックスモータセンサコード組	1
80		400-44473	CORNER KNIFE MOTOR	コーナースモータ	1
81		400-62766	CORNER KNIFE CYLINDER SENSOR RELAY CORD	コーナースシリンダーセンサ中継コード組	1
82		400-62754	CORNER KNIFE CYLINDER SENSOR ASM	コーナースシリンダーセンサ組	1
83		401-76611	CENTER KNIFE MOTOR RELAY CORD	センターメスマータ中継コード組	1
84		HM-0022900-00	DC MOTOR	モーター	1
85		400-59866	MOTOR ASSY B	下糸巻きモータ組B	1
86		400-43979	MARKING RIGHT MOTOR RERAY CORD ASM	マーキングライトモータ中継コード組	1
87		401-49105	MARKING RIGHT MOTOR	マーキングライトモータ	1
88		400-43975	CORNER KNIFE MOTOR RERAY CORD ASM	コーナースモータ中継コード組	1
89		401-49106	CORNER KNIFE MOTOR	コーナースモータ	1
90		400-62765	CORNER KNIFE MOTOR RELAY CORD A ASM	コーナース開きモータ中継コードA組	1
91		400-62753	CORNER KNIFE MOTOR SENSOR ASM	コーナース開きモータ原点センサ組	1
92		401-49106	CORNER KNIFE MOTOR	コーナースモータ	1
93		400-43993	REVERSE FEED MOTOR RERAY CORD ASM	バックタックモータ中継コード組	1
94		401-49105	BT MOTOR	バックタックモータ	1
95		401-49113	BIG PRESSER MOTOR CORD ASM	大押えモータコード組	1
96		400-71945	STEPPING MOTOR	ステッピングモータ	1
97		400-35098	AIR SOLENOID VALVE CORD	電磁弁コード	1
98		400-62769	ADDITIONAL AIR SOLENOID VALVE CORD ASM	追加電磁弁コード組	1
99		401-38137	IPM550W MOTOR	IPM550Wモータ	1
100		HD-0031600-00	CLOTH SENSOR (DETECT)	生地検出センサ(受光)	1
101		HD-0031500-00	CLOTH SENSOR (FLOOD)	生地検出センサ(投光)	1
		NOTE(注記)	#01...FOR 1-PHASE 200~240V (JE,GENERAL EXPORT) #02...FOR 3-PHASE 200~240V (USE IN JAPAN,JUS) #03...OPTIONAL DEVICE	単相200~240V (JE,一般輸出)用 三相200~240V (日本,JUS)用 オプション装置	

UNIT MECHANISM COMPILATION

ユニット装置編

27. CLAMP FOOT UNIT (1)

大押えユニット (1)

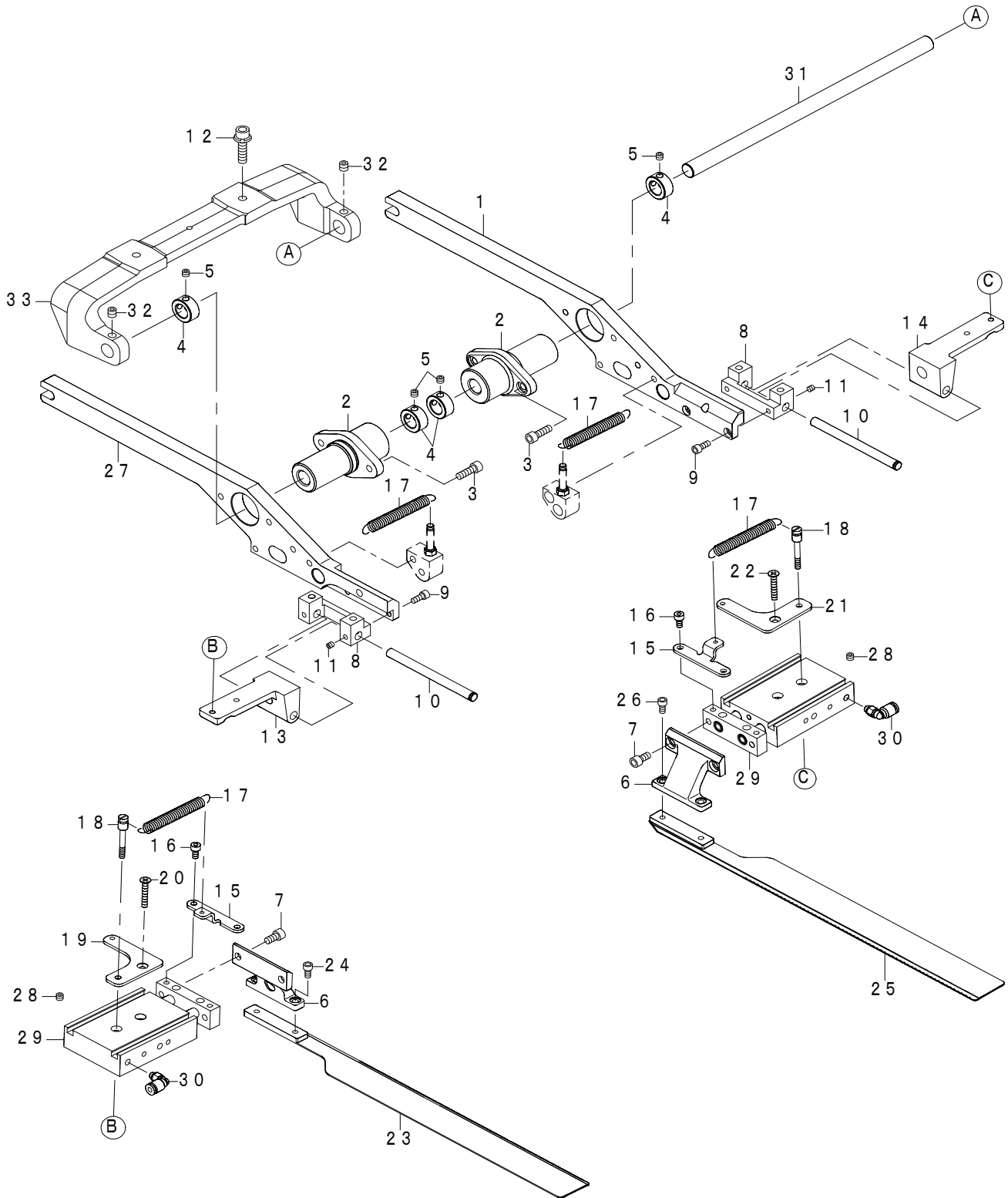

REF.NO	NOTE	PART NO	DESCRIPTION	品名	Qty
1		400-26615	BASE_PRESSER_ARM_R	ベースプレッサーアームR	1
2		400-34782	FULCLUM_BOSS	ファルクラムボス	2
3		SM-6051602-TN	BOLT	六角穴ボルト	4
4		CS-1200981-TP	THRUST COLLAR D=12 W=9	スラスト受 D=12 W=9	4
5		SM-8050412-TP	SCREW M5 L=4	止めねじ M5 L=4	4
6		400-34804	FOLDING_PLATE_BKT	フォルディングプレートBKT	2
7		SM-6051002-TN	BOLT	六角穴ボルト	4
8		400-34800	TURNING_BASE_SUPPORT	ターニングベースサポート	2
9		SM-6041002-TN	BOLT	六角穴ボルト	4
10		400-34801	TURNING_BASE_SHAFT	ターニングベースシャフト	2
11		SM-8040412-TP	SET SCREW M4 L=4	止めねじ	4
12		SL-6062592-TN	SCREW	座金付き六角穴ボルト	2
13		400-34802	TURNING_BASE_L	ターニングベースL	1
14		400-34803	TURNING_BASE_R	ターニングベースR	1
15		400-34810	FOLDING_PLATE_SPRING_BKT	フォルディングプレートスプリングBKT	2
16		SM-6040802-TN	SCREW	六角穴ボルト M4X0.7 L=8	4
17	☆	400-37126	FOLDING_PLATE_SPRING_A	折込み板ばね A	4
18		400-34807	SPRING_HOLD_PIN	スプリングホールドピン	2
19		400-34808	SPRING_HOLD_PLATE_L	スプリングホールドプレートL	1
20		SM-1042501-SC	SCREW M4X0.7 L=25	皿小ねじ M4X0.7 L=25	1
21		400-34809	SPRING_HOLD_PLATE_R	スプリングホールドプレートR	1
22		SM-1042501-SC	SCREW M4X0.7 L=25	皿小ねじ M4X0.7 L=25	1
23		400-62488	THIN_CLOTH_FOLDING_PLATE_L	薄物用折込み板左	1
24		SM-6040802-TN	SCREW	六角穴ボルト M4X0.7 L=8	2
25		400-62487	THIN_CLOTH_FOLDING_PLATE_R	薄物用折込み板右	1
26		SM-6040802-TN	SCREW	六角穴ボルト M4X0.7 L=8	2
27		400-26614	BASE_PRESSER_ARM_L	ベースプレッサーアームL	1
28		401-51167	PLUG	プラグ	2
29	☆	PA-1502007-A0	AIR CYLINDER	エアシリンダ	2
30		PJ-3040405-04	ELBOW UNION	エルボユニオン	2
31		400-26371	PIVOT_SHAFT	ピボットシャフト	1
32		SM-8060612-TP	SCREW M6 L=6	止めねじ M6 L=6	2
33		401-45354	PIVOT_BASE VE	ピボットベース VE	1

28. CLAMP FOOT UNIT (2)

大押えユニット (2)

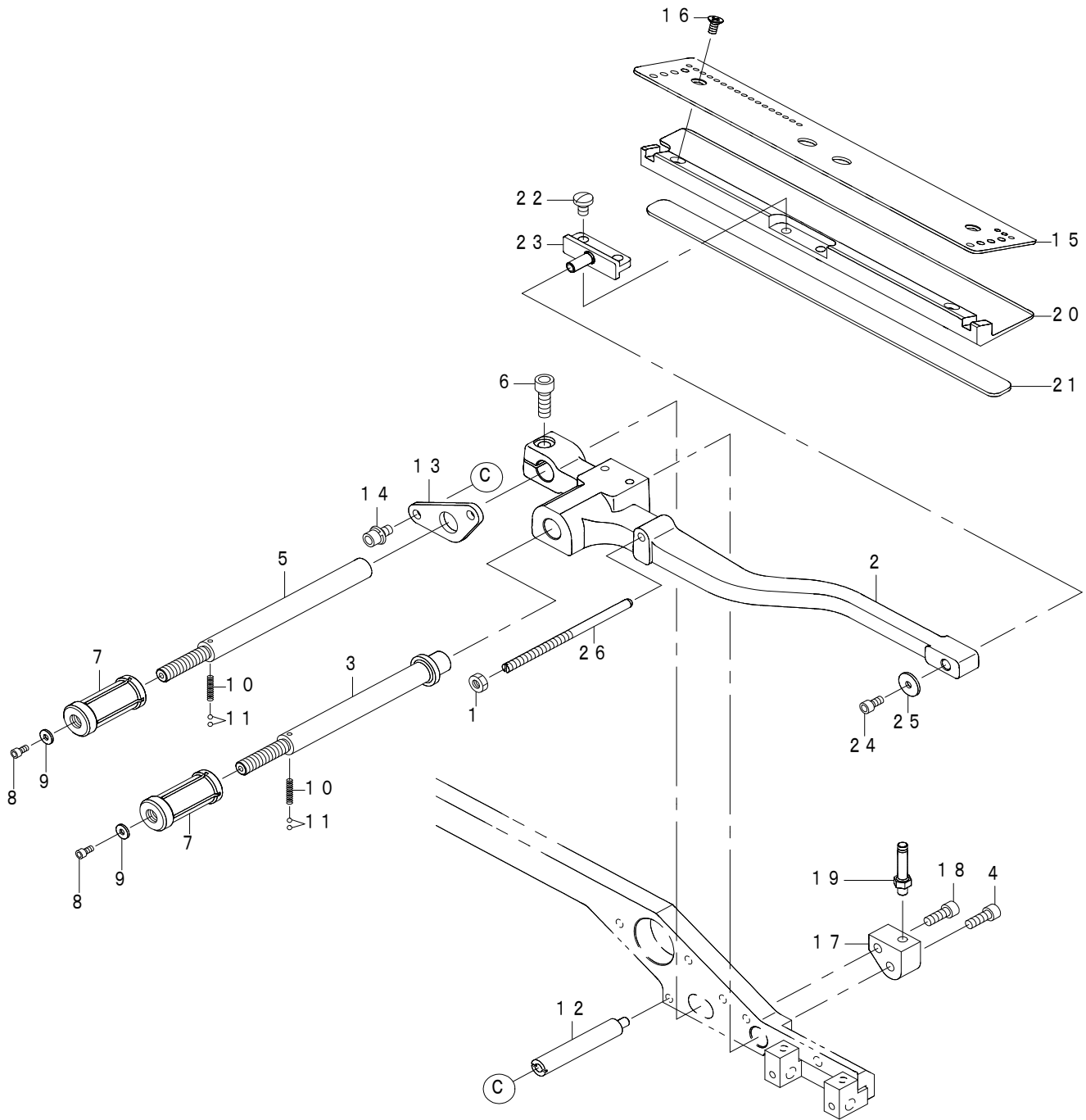

REF.NO	NOTE	PART NO	DESCRIPTION	品名	Qty
1		NM-6050001-SC	NUT M5	六角ナット M5 X 0.8 1種	1
2		400-34784	GARMENT_CLAMP_ARM_L	ガーメントクランプアーム_L	1
3		400-34786	SLIDING_SHAFT_A	スライディングシャフト_A	1
4		SM-6051402-TN	HEXAGONAL-HOLE BOLT M5 L=14	六角穴ボルト M5 L=14	1
5		400-34787	SLIDING_SHAFT_B	スライディングシャフト_B	1
6		SM-6061802-TN	BOLT	六角穴付きボルト	1
7		400-34788	RATCHET_KNOB	ラチェットノブ	2
8		SM-6030602-TN	HEX SCREW M3 X 6	六角穴ボルト M3 X 0.5 L=6	2
9		B1829-232-000	WASHER	小振り子コロ座金	2
10		400-58597	RATCHET_SPRING	ばね	2
11		B1410-526-000	BALL	針停止ボール	4
12		400-34791	STOPPER_STAD	ストッパースタッド	2
13		400-34792	STOPPER_PLATE	ストッパープレート	1
14		SL-6051092-TN	BOLT	座金付き六角穴ボルト	2
15		400-34820	FLAP_BASE_L	フラップベースL	1
16		SM-1040801-SC	SCREW M4X0.7 L=8	皿小ねじ M4 X 0.7 L=8	2
17		400-34794	JYJOINT_PIN_BKT_L	ジョイントピンブラケットL	1
18		SM-6051402-TN	HEXAGONAL-HOLE BOLT M5 L=14	六角穴ボルト M5 L=14	1
19		400-34796	JOINT_PIN	ジョイントピン	1
20		400-34798	GARMENT_CLAMP_L	ガーメントクランプ_L	1
21	☆	400-34825	GARMENT_CLAMP_RUBBER	身頃クランプゴム	1
22		SM-7050850-TP	SCREW M5 L=8	丸平小ねじ M5 L=8	2
23		400-34797	CLAMP_PIVOT_PIN	クランプピボットピン	1
24		SM-6040802-TN	SCREW M4X0.7 L=8	六角穴ボルト M4 X 0.7 L=8	1
25		B1707-555-000	WASHER	上下送り角駒軸座金	1
26		400-34812	FOLDING_PLATE_STOPPER	フォルディングプレートストッパー	1

29. CLAMP FOOT UNIT (3)

大押えユニット (3)

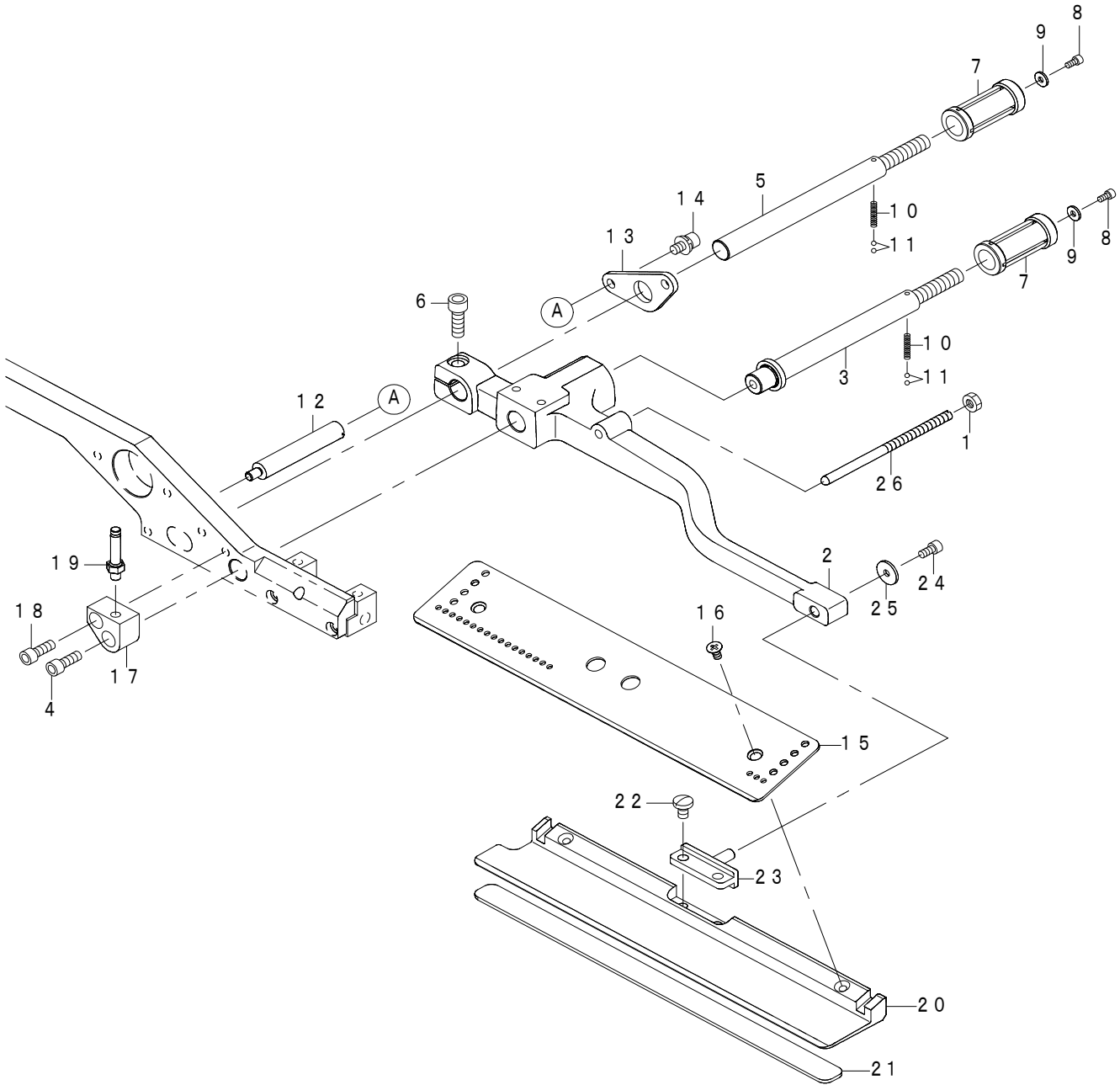

REF.NO	NOTE	PART NO	DESCRIPTION	品名	Qty
1		NM-6050001-SC	NUT M5	六角ナット M5 X 0.8 1種	1
2		400-34785	GARMENT_CLAMP_ARM_R	ガーメントクランプアームR	1
3		400-34786	SLIDING_SHAFT_A	スライディングシャフトA	1
4		SM-6051402-TN	HEXAGONAL-HOLE BOLT M5 L=14	六角穴ボルト M5 L=14	1
5		400-34787	SLIDING_SHAFT_B	スライディングシャフトB	1
6		SM-6061802-TN	BOLT	六角穴付きボルト	1
7		400-34788	RATCHET_KNOB	ラチェットノブ	2
8		SM-6030602-TN	HEX SCREW M3 X 6	六角穴ボルト M3 X 0.5 L=6	2
9		B1829-232-000	WASHER	小振り子コロ座金	2
10		400-58597	RATCHET_SPRING	ばね	2
11		B1410-526-000	BALL	針停止ボール	4
12		400-34791	STOPPER_STAD	ストッパースタッド	2
13		400-34792	STOPPER_PLATE	ストッパープレート	1
14		SL-6051092-TN	BOLT	座金付き六角穴ボルト	2
15		400-34821	FLAP_BASE_R	フラップベースR	1
16		SM-1040801-SC	SCREW M4X0.7 L=8	皿小ねじ M4 X 0.7 L=8	2
17		400-34795	JYJOINT_PIN_BKT_R	ジョイントピンBKT_R	1
18		SM-6051402-TN	HEXAGONAL-HOLE BOLT M5 L=14	六角穴ボルト M5 L=14	1
19		400-34796	JOINT_PIN	ジョイントピン	1
20		400-34799	GARMENT_CLAMP_R	ガーメントクランプR	1
21	☆	400-34825	GARMENT_CLAMP_RUBBER	身頃クランプゴム	1
22		SM-7050850-TP	SCREW M5 L=8	丸平小ねじ M5 L=8	2
23		400-34797	CLAMP_PIVOT_PIN	クランプピボットピン	1
24		SM-6040802-TN	SCREW	六角穴ボルト M4 X 0.7 L=8	1
25		B1707-555-000	WASHER	上下送り角駒軸座金	1
26		400-34812	FOLDING_PLATE_STOPPER	フォルディングプレートストッパー	1

30. CLAMP FOOT FEED UNIT

大押え送りユニット

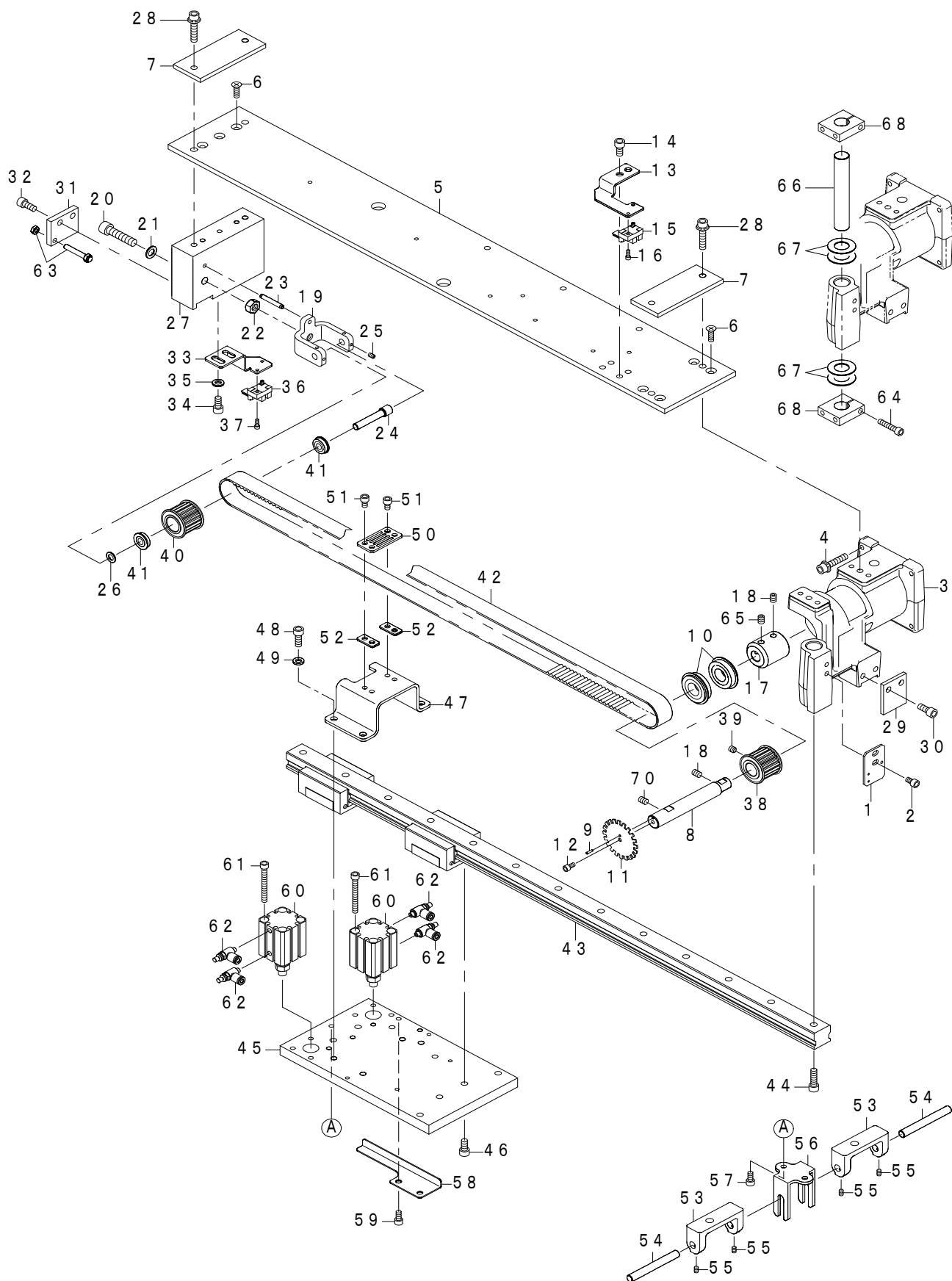

REF.NO	NOTE	PART NO	DESCRIPTION	品名	Qty
1		400-34662	SENSOR PLATE	センサプレート	1
2		SM-6051002-TP	SCREW M5X0.8 L=10	六角穴ボルト M5X0.8 L=10	2
3		401-45357	CLAMP FOOT BASE	クランプベース	1
4		SL-6063092-TN	SCREW M6 L=30	座金付き六角穴ボルト M6 L=30	4
5		401-57583	CLAMP FOOT PLATE	クランプフットプレート	1
6		SM-1051601-SC	SCREW M5X0.8 L=16	皿小ねじ M5X0.8 L=16	7
7		400-26349	CLAMP_FOOT_SPACER	クランプフットスペーサー	2
8		400-26363	CLAMP_FOOT_MAIN_SHAFT	クランプフットメインシャフト	1
9		PS-0200082-KH	SPRING PIN	スプリングピン	1
10		SB-1150007-00	BALL BEARING	ころがり軸受	2
11		400-33800	CLAMP_FEED_DETECTIVE_PLATE	クランプフィードディテクティブプレート	1
12		SM-6040802-TN	SCREW M4X0.7 L=8	六角穴ボルト M4X0.7 L=8	1
13		400-33801	CLAMP_FEED_SENSOR_BKT	クランプフィードセンサーブラケット	1
14		SM-6060802-TN	BOLT	六角穴ボルト	2
15	★	HD-0005700-0A	PHOTO SENSOR	フォトセンサ	1
16		SM-6030802-TN	BOLT	六角穴ボルト	1
17		400-26364	COUPLING	カップリング	1
18		SM-8060812-TP	SCREW M6 L=8	止めねじ M6 L=8	2
19		401-45363	FOLLOW PULLEY BKT	従動プーリ板	1
20		SM-6083502-TN	SCREW	六角穴ボルト	1
21		B2557-280-00A	WASHER FOR DRIVING ARM	横送り腕座金A	1
22		NM-6080001-SC	NUT M8X1.25	六角ナット M8 1種	1
23		PS-0400322-KP	SPRING PIN 4.0X32	スプリングピン 4.0X32	1
24		400-26366	FOLLOW_PULLEY_SHAFT	フォロープーリシャフト	1
25		SM-8030412-TP	SCREW	止めねじ M3 L=4	4
26		B4328-220-000	WASHER	反転クランク座金	1
27		400-26367	CLAMP_FOOT_BLOCK	クランプフットブロック	1
28		SL-6063092-TN	SCREW M6 L=30	座金付き六角穴ボルト M6 L=30	4
29		400-26368	LM_STOPPER_F	LM_ストップバー_F	1
30		SM-6061402-TP	SCREW M6 L=14	六角穴ねじ M6 L=14	2
31		400-26369	LM_STOPPER_R	LM_ストップバー_R	1
32		SM-6061402-TP	SCREW M6 L=14	六角穴ねじ M6 L=14	2
33		400-26370	SENSOR_BKT	センサブラケット	1
34		SM-6061202-TP	SCREW M6 L=12	六角穴ボルト M6 L=12	2
35		WP-0641600-SC	WASHEW 6.4X12.5X1.6	平座金	2
36	★	HD-0005700-0A	PHOTO SENSOR	フォトセンサ	1
37		SM-6030802-TN	BOLT	六角穴ボルト	1
38	★	401-45361	DRIVING PULLEY	駆動プーリ	1
39		SM-8060612-TP	SCREW M6 L=6	止めねじ M6 L=6	2
40	★	401-45362	FOLLOW PULLEY	従動プーリ	1
41		SB-1070005-00	BEARING	ころがり軸受	2
42	★	401-45360	TIMING BELT	タイミングベルト	1
43	★	401-45355	LM GUIDE	LMガイド	1
44		SM-6062002-TN	SCREW M6 L=20	六角穴ボルト M6 L=20	2
45		400-26606	SLIDE_BASE	スライドベース	1
46		SM-6061202-TP	SCREW M6 L=12	六角穴ボルト M6 L=12	4
47		400-26607	BELT_CLAMP_BASE	ベルトクランプベース	1
48		SM-6061602-TN	SCREW M6 L=16	六角穴ボルト M6 L=16	4
49		WP-0612066-SP	WASHER 6.1X11X2	平座金 6.1X11X2	4
50		400-26609	BELT_CLAMP	ベルトクランプ	1
51		SM-6051002-TP	SCREW M5X0.8 L=10	六角穴ボルト M5X0.8 L=10	4
52		400-40845	BELT_CLAMP_SPACER	ベルトクランプスペーサー	2
53		400-26611	LIFTING_BLOCK	リフティングブロック	2
54		400-26612	LIFTING_SHAFT	リフティングシャフト	2
55		SM-8040612-TP	SCREW M4 L=6	止めねじ M4 L=6	4
56		400-26613	LIFTING_GUIDE	リフティングガイド	1
57		SM-6051002-TP	SCREW M5X0.8 L=10	六角穴ボルト M5X0.8 L=10	2
58		400-26617	SENSOR_PLATE	センサプレート	1
59		SM-6051002-TP	SCREW M5X0.8 L=10	六角穴ボルト M5X0.8 L=10	2
60	★	PA-2001701-AC	AIR CYLINDER	エアシリンダ	2
61		SM-6054502-TN	SCREW M5 L=45	六角穴ボルト M5 L=45	8
62		PC-010508C-00	SPEED CONTROLLER	スピードコントローラ	4
63		400-26822	STOPPER_BOLT	ストッパーボルト	1
64		SM-6052502-TP	SCREW M5X0.8 L=25	六角穴ボルト	2
65		SM-8060802-TP	SCREW M6 L=8	止めねじ M6 L=8	2
66		400-26341	PIVOT_SHAFT	ピボットシャフト	1
67		B1220-771-000	THRUST WASHER A	上軸スラストワッシャー A	4
68		400-26329	BINDER_PIVOT_BASE_A	バインダーピボットベース_A	2

31. CORNER KNIFE UNIT

コーナーメスユニット

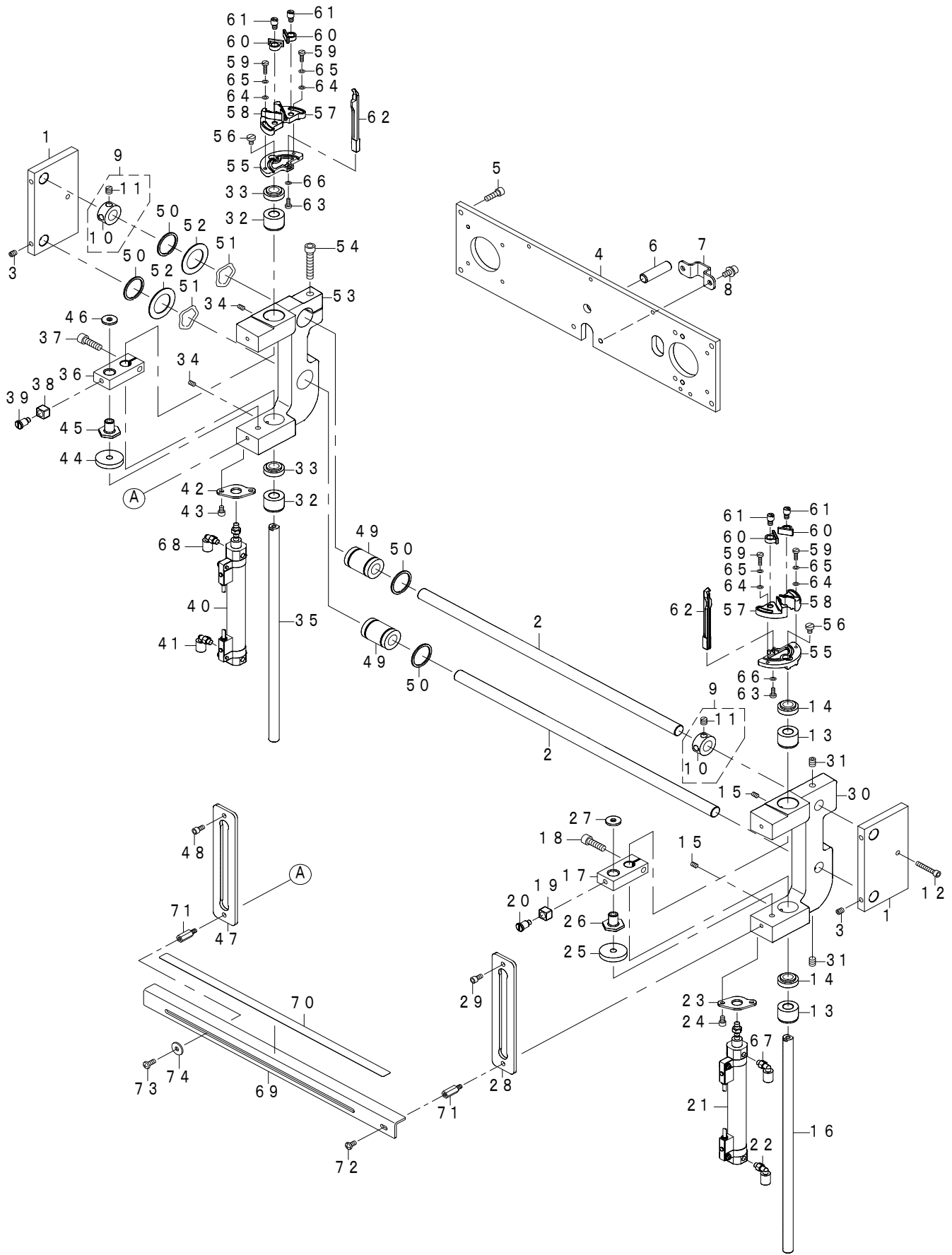

REF.NO	NOTE	PART NO	DESCRIPTION	品名	Qty
1		400-23197	BASE_B	ベースB	2
2		400-23199	SLIDE_SHAFT	スライドシャフト	2
3		SM-8050602-TP	SCREW M5 L=6	止めねじ M5 X 0. 8 L = 6	4
4		400-23196	BASE_A	ベースA	1
5		SM-6051602-TN	BOLT	六角穴ボルト	4
6		PH-1000332-SH	PIN 10X33	平行ピン 丸10 X 33	1
7		400-33792	FIXED_PLATE	固定板	1
8		SL-6051092-TN	BOLT	座金付き六角穴ボルト	2
9		CS-1201010-SH	THRUST COLLAR ASM. D=12 W=10	スラスト受 D = 12 W = 10 (組)	2
10		CS-1201011-SH	THRUST COLLAR D=12 W=10	スラスト受 D = 12 W = 10	(1)
11		SS-8660610-TP	SCREW 1/4-40 L=6	止めねじ 1/4 - 40 L = 6	(2)
12		SM-6042502-TN	SCREW M4X0.7 L=25	六角穴ボルト M4 X 0. 7 L = 25	1
13		400-23211	METAL_A	メタルA	2
14	☆	400-59362	DUST_SEAL	ダストシール	2
15		SM-8040502-TP	SCREW M4X0.7 L=5	止めねじ M4 X 0. 7 L = 5	2
16		400-23212	ELEVATING_SHAFT	昇降軸	1
17		400-23213	LIFTING_BRACKET	リフティングブラケット	1
18		SM-6062002-TN	SCREW M6 L=20	六角穴ボルト M6 L = 20	1
19		112-14301	ROLLER	水平腕コゴ	1
20		400-23217	SHOULDER_SCREW	段ねじ	1
21	☆	400-23214	CYLINDER_A	シリンダーA	1
22		PJ-3040405-04	ELBOW UNION	エルボユニオン	1
23		400-23215	CYLINDER_BRACKET	シリンダーブラケット	1
24		SM-6040602-TN	BOLT	六角穴ボルト	2
25		178-35307	CUSHION B	クッションB	1
26		400-23216	CYLINDER_NUT	シリンダーナット	1
27		WP-0522016-SH	WASHER	平座金 5. 2 X 15 X 2	1
28		400-23218	ELEVATING_GUIDE_PLATE	昇降ガイド板	1
29		SM-6040802-TN	SCREW	六角穴ボルト M4 X 0. 7 L = 8	1
30		400-23209	ELEVATING_BRACKET_A	エレベーターブラケットA	1
31		SM-8060812-TP	SCREW M6 L=8	止めねじ M6 L = 8	2
32		400-23211	METAL_A	メタルA	2
33	☆	400-59362	DUST_SEAL	ダストシール	2
34		SM-8040502-TP	SCREW M4X0.7 L=5	止めねじ M4 X 0. 7 L = 5	2
35		400-23212	ELEVATING_SHAFT	昇降軸	1
36		400-23213	LIFTING_BRACKET	リフティングブラケット	1
37		SM-6062002-TN	SCREW M6 L=20	六角穴ボルト M6 L = 20	1
38		112-14301	ROLLER	水平腕コゴ	1
39		400-23217	SHOULDER_SCREW	段ねじ	1
40	☆	400-33799	CYLINDER_B	シリンダーB	1
41		PJ-3040405-04	ELBOW UNION	エルボユニオン	1
42		400-23215	CYLINDER_BRACKET	シリンダーブラケット	1
43		SM-6040602-TN	BOLT	六角穴ボルト	2
44		178-35307	CUSHION B	クッションB	1
45		400-23216	CYLINDER_NUT	シリンダーナット	1
46		WP-0522016-SH	WASHER	平座金 5. 2 X 15 X 2	1
47		400-23218	ELEVATING_GUIDE_PLATE	昇降ガイド板	1
48		SM-6040802-TN	SCREW	六角穴ボルト M4 X 0. 7 L = 8	1
49	☆	SB-7120003-00	BEARING	ころがり軸受	2
50		RC-2651218-KP	RETAINING RING	C形止め輪	4
51		WZ-2200300-KP	WAVED WASHER	波座金	2
52		114-19504	THRUST COLLAR A	スラスト受 A	2
53		400-23210	ELEVATING_BRACKET_B	エレベーターブラケットB	1
54		SM-6063502-TN	HEXAGONAL-HOLE BOLT M6 L=35	六角穴ボルト M6 L = 35	1
55		400-23204	KNIFE HOLDER_BASE	メスホルダー土台	2
56		SM-6040600-SP	SCREW M4 L=6	平ねじ M4 L = 6	2
57		400-23171	KNIFE HOLDER_A	メスホルダーA	2
58		400-23172	KNIFE HOLDER_B	メスホルダーB	2
59		SM-6031210-SC	SCREW M3X0.5 L=12	平小ねじ M3 X 0. 5 L = 12	4
60		400-23173	KNIFE HOLDER_C	メスホルダーC	4
61		400-23170	ECCENTRIC_PIN	偏心ピン	4
62		400-23175	KNIFE_GUIDE	メスガイド	2
63		SM-6030800-SP	SCREW M3X0.5 L=8	平小ねじ M3 X 0. 5 L = 8	2
64		WP-0320500-SC	WASHER M3	平座金小形丸 M3	4
65		WS-0310002-KN	SPRING WASHER M3	ばね座金 3. 1 X 5. 9 X 0. 7	4
66		WP-0320500-SC	WASHER M3	平座金小形丸 M3	2
67		PJ-3040405-06	ELBOW UNION	エルボユニオン	1
68		PJ-3040405-06	ELBOW UNION	エルボユニオン	1
69		401-74189	SCALE_PLATE	目盛り取付板	1
70		401-74543	SCALE	目盛り	1
71		E3724-715-000	VCS STUD A	VCSスタッド A	2
72		SM-5040855-SN	SCREW	バインドねじ	1
73		SM-5041055-SN	SCREW M4X10	バインドねじ	1
74		WP-0461516-SH	WASHER	平座金 4. 6 X 14 X 1. 5	1

32. BINDER UNIT

バインダーユニット

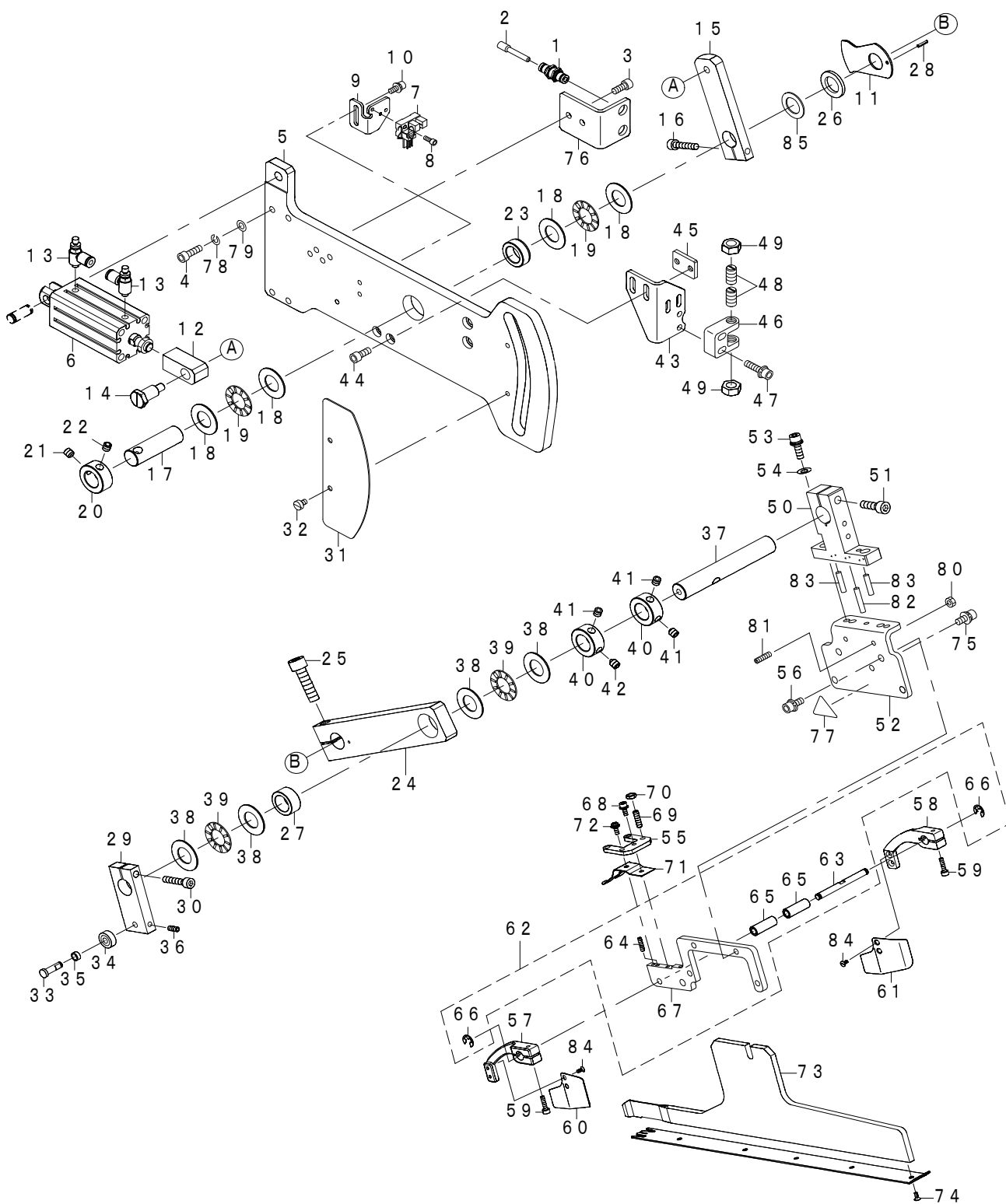

REF.NO	NOTE	PART NO	DESCRIPTION	品名	Qty
1		PJ-2300042-00	UNION	隔壁用ユニオン	2
2		PX-5000140-00	PLUG	止栓	2
3		SM-6051202-TN	SCREW M5X0.8 L=12	六角穴ボルト M5X0.8 L=12	2
4		SM-6051602-TN	BOLT	六角穴ボルト	4
5		400-26327	BINDER_BASE_PLATE	バインダベースプレート	1
6	★	PA-2005016-A0	AIR CYLINDER	エアシリンダ	1
7	★	HD-0005700-0A	PHOTO SENSOR	フォトセンサ	1
8		SM-6030802-TN	BOLT	六角穴ボルト	1
9		400-39890	BINDER_SENSOR_BKT	バインダセンサBKT	1
10		SL-6041092-TN	SCREW	座金付き六角穴ボルト	2
11		400-39891	BINDER_SENSOR_PLATE	バインダセンサプレート	1
12		400-39889	CYLINDER_JOINT_A	シリンダジョイントA	1
13	★	PC-0105230-00	SPEED CONTROLLER	スピードコントローラ	2
14		SD-1001526-TP	SHOULDER SCREW	段ねじ D=10 H=15.2	1
15		400-26331	BINDER_PLATE_A	バインダプレートA	1
16		SM-6052502-TP	SCREW M5X0.8 L=25	六角穴ボルト	1
17		400-26345	SHAFT_A	シャフトA	1
18		B1220-771-000	THRUST WASHER A	上軸スラストワッシャー A	4
19	★	B1211-980-000	UPPER SHAFT THRUST BEARING	上軸スラストベアリング	2
20		CS-1501171-TP	THRUST COLLAR D=15 W=11	スラスト受 D=15 W=11	1
21		SM-8060612-TP	SCREW M6 L=6	止めねじ M6 L=6	1
22		SM-8060842-TP	SCREW M6 L=8	止めねじ	1
23		400-26340	METAL	メタル	1
24		400-26332	BINDER_PLATE_B	バインダプレートB	1
25		SM-6083002-TN	SCREW M8 L=30	六角穴ボルト M8 L=30	1
26		WP-1502500-SC	WASHER 15X24X2.5	平座金 15X24X2.5	1
27	★	SB-3150002-00	BEARING	ころがり軸受	1
28		PS-0200102-KH	SPRING PIN 2.0X10	スプリングピン 2.0X10	1
29		400-26333	BINDER_PLATE_C	バインダプレートC	1
30		SM-6052502-TN	HEXAGONAL-HOLE BOLT	六角穴ボルト	1
31		401-27437	CAM_COVER	カムカバー	1
32		SM-6040610-SC	SCREW M4X0.7 L=6	平小ねじ M4X0.7 L=6	2
33		400-26326	BEARING_SHAFT	ベアリングシャフト	1
34		SB-1050003-00	BALL BEARING	ボールベアリング	1
35		B1650-210-000	DRIVING LINK ROLLER	駆動リンクコロ	1
36		SM-8041012-TP	SCREW M4 L=10	止めねじ M4X0.7 L=10	1
37		400-26346	SHAFT_B	シャフトB	1
38		B1220-771-000	THRUST WASHER A	上軸スラストワッシャー A	4
39	★	B1211-980-000	UPPER SHAFT THRUST BEARING	上軸スラストベアリング	2
40		CS-1501171-TP	THRUST COLLAR D=15 W=11	スラスト受 D=15 W=11	2
41		SM-8060612-TP	SCREW M6 L=6	止めねじ M6 L=6	3
42		SM-8060842-TP	SCREW M6 L=8	止めねじ	1
43		400-26343	ROCK_PLATE	ロックプレート	1
44		SM-6051202-TN	SCREW M5X0.8 L=12	六角穴ボルト M5X0.8 L=12	2
45		400-38025	ROCK_PLATE_BKT	固定板BKT	1
46		400-72875	ROCK_BASE	ロックベース	1
47		SL-6052092-TN	SCREW	座金付き六角穴ボルト	2
48	★	400-35107	BALL_PLUNGER_H	ボールプランジャーH	2
49		NM-6080001-SC	NUT M8X1.25	六角ナット M8 1種	2
50		400-81412	BINDER_FITTING_BASE_A	バインダ固定板A	1
51		SM-6062002-TN	SCREW M6 L=20	六角穴ボルト M6 L=20	1
52		400-81413	BINDER_FITTING_BASE_B	バインダ固定板B	1
53	★	SL-6052092-TN	SCREW	座金付き六角穴ボルト	2
54		WP-0611626-SP	WASHER 15X6X1.6	平座金	2
55		400-34492	WORKPIECE_GUIDE_STOPPER	ワークピースガイドストッパー	1
56		SL-6051292-TN	BOLT	座金付き六角穴ボルト	4
57		400-26622	CLOTH_GUIDE_ARM_L	クロスガイドアームL	1
58		400-26623	CLOTH_GUIDE_ARM_R	クロスガイドアームR	1
59		SM-6031202-TN	BOLT	六角穴ボルト M3 L=12	2
60	★	400-26624	CLOTH_GUIDE_L	クロスガイドL	1
61	★	400-26625	CLOTH_GUIDE_R	クロスガイドR	1
62		401-00310	BINDER_FITTING_BASE_C_ASM.	バインダ固定板C組	1
63		400-34490	GUIDE_PIN	ガイドピン	(1)
64		SM-8031212-TP	SCREW	止めねじ	(1)
65		400-34491	ARM_BUSHING	アームブッシング	(2)
66		RE-0320000-K0	E-RING 3.2	E形止め輪 3.2	(2)
67		400-81414	BINDER_FITTING_BASE_C	バインダ固定板C	(1)
68		SL-6030892-TN	SCREW	座金付き六角穴ボルト	1
69		SM-8041552-TP	SCREW M4 L=15	止めねじ	4
70		NM-6040001-SC	NUT M4	六角ナット M4	4
71	★	400-34493	WORKPIECE_GUIDE_SPRING_18	ワークピースガイドスプリング18	1
72		SL-4030891-SC	SCREW M3X8	なべ小ねじセムス M3 L=8	1
73		400-63960	BINDER_BASE	バインダー土台	1
74	★	SM-1850600-SP	SCREW	皿小ねじ M2.5 L=6	10
75	★	SL-6051292-TN	SCREW M5 L=12	座金付き六角穴ボルト	1
76		400-34665	CONNECTOR PLATE	コネクタプレート	1
77		CM-3002000-02	CAUTION LABEL(25)	指怪我注意シール(25)	1
78		WS-0510002-KR	SPRING WASHER M5	ばね座金 5.1X9.2X1.3	4
79		WP-0550800-SP	WASHER 5.5X10X0.8	平座金 5.5X10X0.8	4
80		NM-6040001-SC	NUT M4	六角ナット M4	2
81		SM-8041552-TP	SCREW M4 L=15	止めねじ	2
82		PH-0400185-S0	PARALLEL PIN	平行ピン 4X18	1
83		PH-0400225-S0	PARALLEL PIN	平行ピン 4X22	2
84		SS-1060610-SP	SCREW 3/32-56 L=5.5	皿ねじ 3/32-56 L=5.5	4
85		B1255-781-00B	WASHER B	上軸スラストワッシャー	1

33. MARKING LIGHT UNIT
 マーキングライトユニット

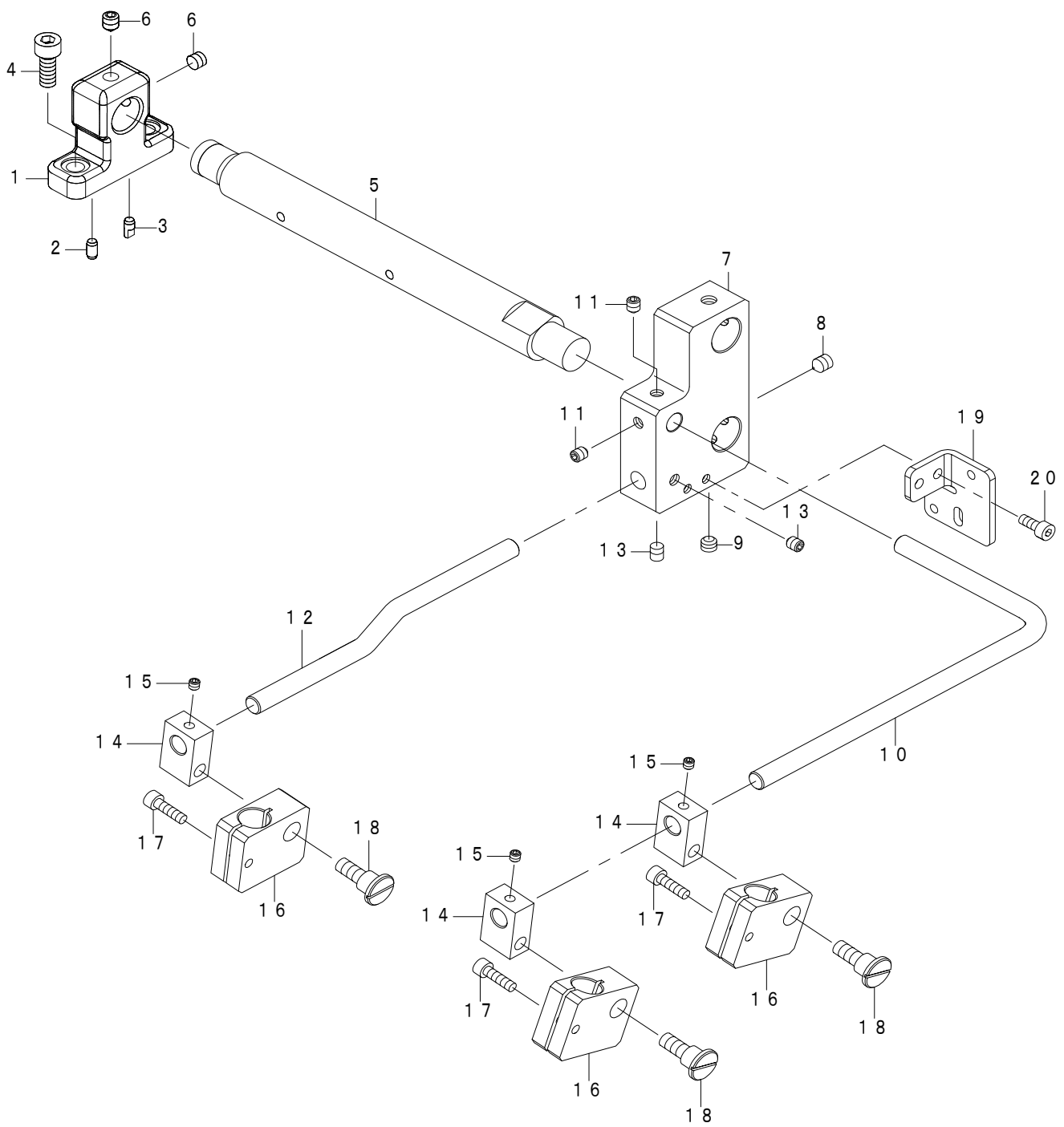

REF.NO	NOTE	PART NO	DESCRIPTION	品名	Qty
1		400-33997	MARKING_LIGHT_BASE	マーキングライト土台	1
2		133-02500	DOWEL_PIN_2	ダウエルピン2	1
3		133-01908	DOWEL_PIN	ダウエルピン	1
4		SM-6061602-TN	SCREW M6 L=16	六角穴ボルト M6 L=16	2
5		400-33998	MARKING_SHAFT	マーキングシャフト	1
6		SM-8060552-TP	SCREW M6 L=5	止めねじ	2
7		401-78561	BASE_BLOCK	ベースブロック	1
8		SM-8060842-TP	SCREW M6 L=8	止めねじ M6 L=8	1
9		SM-8060552-TP	SCREW M6 L=5	止めねじ M6 L=5	1
10		400-34000	FIXED_SHAFT	固定軸	1
11		SM-8050602-TP	SCREW M5 L=6	止めねじ M5 L=6	2
12		401-45374	FIXED_SHAFT	固定軸	1
13		SM-8050602-TP	SCREW M5 L=6	止めねじ M5 L=6	2
14		400-34002	FIXED HOLDER_B	固定ホルダーB	3
15		SM-8040412-TP	SCREW M4X4	止めねじ	3
16		400-34001	FIXED HOLDER_A	固定ホルダーA	3
17		SM-6041402-TN	SCREW M4X0.7 L=14	六角穴ボルト M4X0.7 L=14	3
18		SD-0900706-TP	SHOULDER SCREW D=9 H=7	段ねじ D=9 H=7	3
19		401-45375	SWITCH_BRACKET	スイッチ板	1
20		SM-6041002-TN	SCREW	止めねじ	2

34. SA-117N:CLOTH LENGTHEN DEVICE

ダーツ延ばし装置

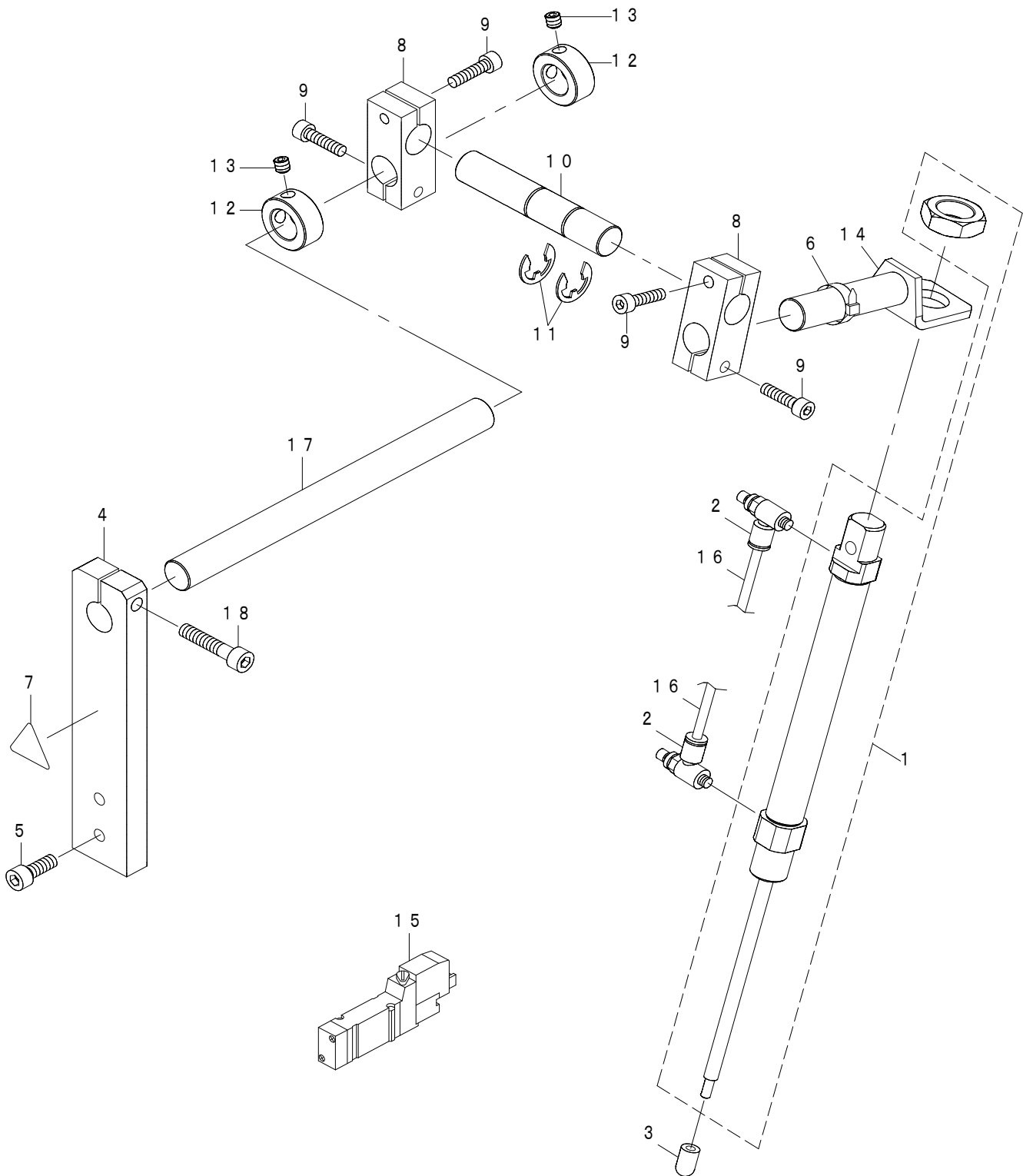





REF.NO	NOTE	PART NO	DESCRIPTION	品名	Qty
1	☆	PA-1609501-AC	AIR CYLINDER	エア シリンダ	1
2	☆	PC-010508C-00	SPEED CONTROLLER	スピードコントローラ	2
3	☆	400-34733	CLOTH LENGTHEN EDGE	ダーツ押え	1
4		400-34499	CLOTH LENGTHEN SHAFT BASE	ダーツ延し支柱土台	1
5		SM-6061602-TN	SCREW M6 L=16	六角穴ボルト M6 L=16	2
6		EA-9500B01-00	CABLE BAND	束線バンド	6
7		CM-3002000-02	CAUTION LABEL(25)	指げが注意シール (25)	1
8		400-39743	CLOTH_LENGTHEN_BRACKET_D	ダーツ延しブラケットD	2
9		SM-6052002-TN	BOLT	六角穴ボルト	4
10		400-38103	CLOTH_LENGTHEN_BRACKET_SHAFT	ダーツ延しブラケットシャフト	1
11		RE-1200000-K0	E-RING 12	E形止め輪 12	2
12		CS-1501171-TP	THRUST COLLAR D=15 W=11	スラスト受 D=15 W=11	2
13		SM-8060612-TP	SCREW M6 L=6	止めねじ M6 L=6	2
14		400-39744	CLOTH_LENGTHEN_BKT_ASSY	ダーツ延しブラケット (組) D	1
15	☆	PV-1501040-00	5-PORT SOKENOID VALVE	5ポート電磁弁	1
16		BT-0400251-EB	URETHANE HOSE BLACK	ウレタンホース 黒	1
17		400-34672	CLOTH LENGTHEN DEVICE SHAFT	ダーツ延し支柱	1
18		SM-6063002-TN	SCREW M6 L=30	六角穴ボルト M6 L=30	1

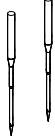
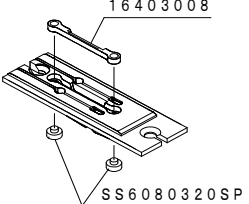
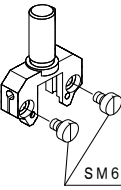
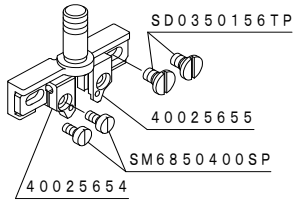

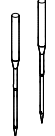
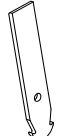
35. GAUGE COMPONENTS

ゲージ関係

Needle gauge 針 幅	Needle plate 針 板		Needle clamp (for delivery) 針 留 (出荷用)		Needle clamp (for replacement) 針 留 (交換用)	
						
mm	Ref. No.	Part No.	Ref. No.	Part No.	Ref. No.	Part No.
10mm	1	400-46301	3	400-46314	5	400-45696
12mm	2	400-46302	4	400-46315		

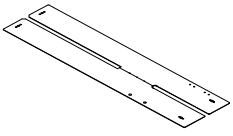
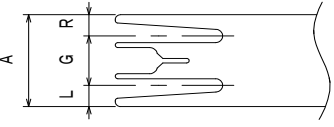
Needle gauge 針 幅	Needle thread knife 上糸切りメス		Needle thread counter knife 上糸切り固定メス		Needle thread clamp plate 上糸クランプ板	
						
mm	Ref. No.	Part No.	Ref. No.	Part No.	Ref. No.	Part No.
10mm	6	400-23020	8	164-09906	9	400-33815
12mm	7	400-23020				

Needle gauge 針 幅	Sewing table 縫製テーブル		Double welt patch plate 両玉定規				
							
mm	Ref. No.	Part No.	Ref. No.	Part No.	L	R	A
10mm	10	400-26357	11	400-26627	4.3	4.3	18.6
12mm			12	400-35331	5.3	5.3	22.6

Needle gauge 針 幅	Corner knife コーナーメス	
		
mm	Ref. No.	Part No.
10, 12mm	13	166-07301
	14	166-07400

REF.NO	NOTE	PART NO	DESCRIPTION	品 名	Qty
1		400-46301	NEEDLE_PLATE_10_ASM.	針板10MM (組)	1
2		400-46302	NEEDLE_PLATE_12_ASM.	針板12MM (組)	1
3		400-46314	NEEDLE_BAR_CLAMP_10_ASM.	針留め10MM (組)	1
4		400-46315	NEEDLE_BAR_CLAMP_12_ASM.	針留め12MM (組)	1
5		400-45696	PH=NEEDLE_CLAMP_BASE_8_14	スライド針留め8_14MM用	1
6		400-23020	UPPER_KNIFE_10_12	上糸動板10_12MM	1
7		400-23020	UPPER_KNIFE_10_12	上糸動板10_12MM	1
8		164-09906	NEEDLE_THREAD_COUNTER_KNIFE	上糸切り固定メス8_16MM	1
9		400-33815	CLAMP_PLATE	クランプ板8_16MM	1
10	☆	400-26357	SEWING_TABLE_UNIT_8_14	縫製テーブルスタンダード8_14M	1
11		400-26627	WELT_PATCH_PLATE_10G_W	両玉定規10G	1
12		400-35331	WELT_PATCH_PLATE_12G_W	両玉定規12G_W	1
13	☆	166-07301	CORNER KNIFE A1	コーナーメス A1 (セラミック)	1
14	☆	166-07400	CORNER KNIFE A2	コーナーメス A2 (セラミック)	1

36. PNEUMATIC CIRCUIT DIAGRAM

エア回路図

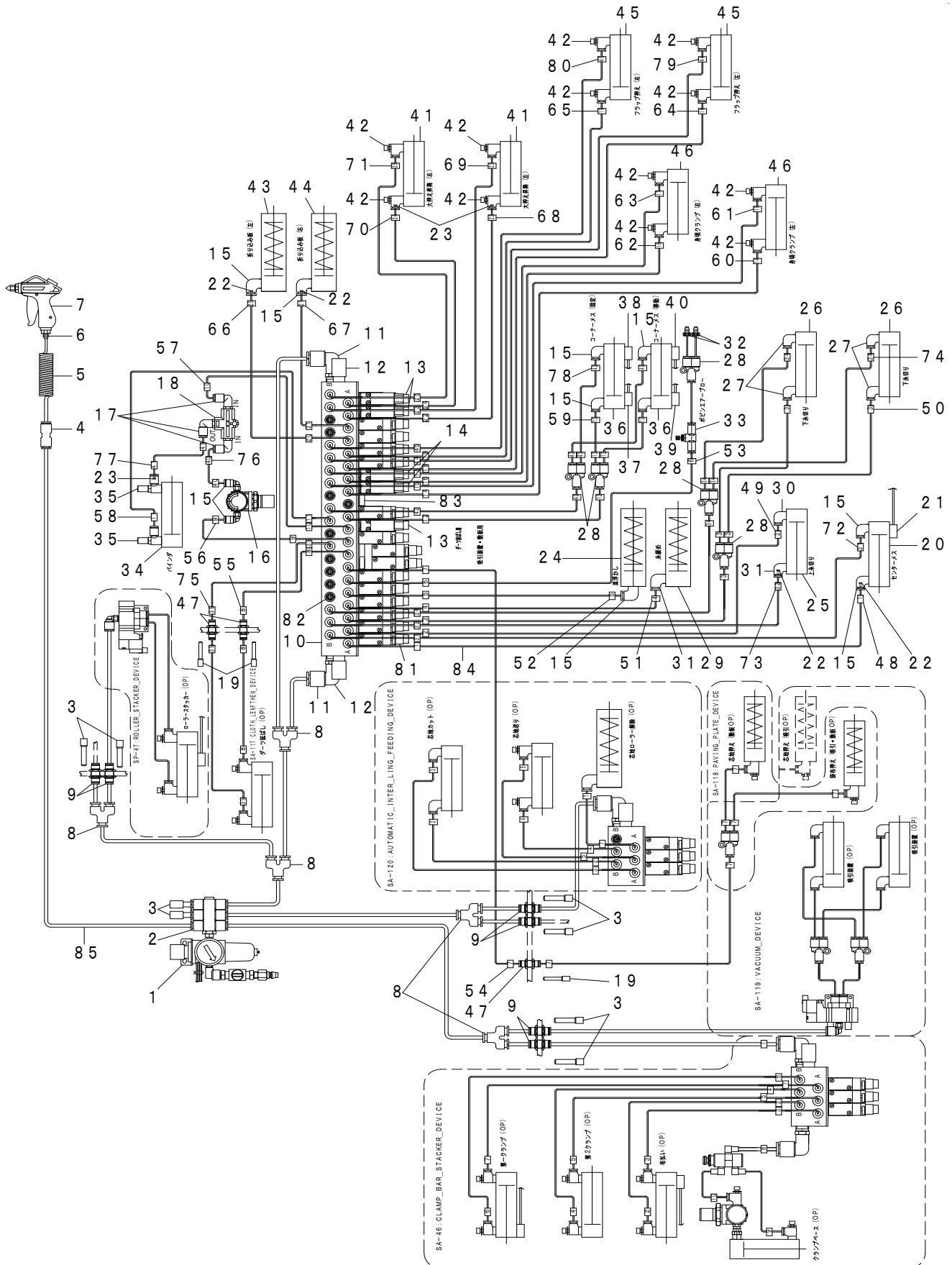

REF.NO	NOTE	PART NO	DESCRIPTION	品名	Qty
1		G5604-254-0A0	FILTER REGULATOR ASM.	フィルターレギュレータ組	1
2		PJ-3090652-01	TRIPLE BRANCH UNIVERSAL ELBOW	トリプルブランチユニバーサルエルボ	1
3		PX-9500010-00	PLUG	止栓	8
4		PJ-3030600-01	STRAIGHT UNION	ストレートユニオン	1
5		G5458-116-000	CURLED TUBE	カールチューブ	1
6		PJ-3010652-01	HALF UNION 6XPT1/4	ハーフユニオン	1
7		400-44823	AIR_GUN	エアガン	1
8		PJ-3080600-03	Y UNION	ユニオンワイ	5
9		PJ-2300062-00	UNION	隔壁用ユニオン	6
10		400-35097	MANIFOLD_VALVE_ASSY	マニホールドバルブ組	1
11		PJ-3040651-01	ELBOW UNION 6XPT1/8	エルボユニオン 6XPT1/8	2
12		PX-0551040-00	SILENCER (PT1/8)	サイレンサ	4
13		PV-1501060-00	5-PORT SOLENOID VALVE	5ポート電磁弁	3
14		PV-1501050-00	5-PORT SOLENOID VALVE	5ポート電磁弁	2
15		PJ-3040405-04	ELBOW UNION	エルボユニオン	11
16		PF-0205010-C0	AIR REGULATOR	レギュレータ	1
17		PJ-3040451-02	ELBOW UNION C	エルボユニオン C	3
18		PV-2051010-00	SHUTTLE VALVE	シャトルバルブ	1
19		PX-5000140-00	PLUG	止栓	3
20		PA-1602012-A0	AIR CYLINDER	エアシリンダ	1
21		400-44626	AIRCYLINDER SENSOR CN79A	エアシリンダセンサーCN79A	1
22		PC-022403F-00	INSERT RING	インサートリング	4
23		PC-022403E-00	INSERT RING	インサートリング	3
24		PA-1000512-A0	AIR CYLINDER	エアシリンダ	1
25		PA-1604005-B0	ARI CYLINDER	エアシリンダ	1
26		PA-1001521-A0	ARI CYLINDER	エアシリンダ	2
27		PJ-0460525-03	HOSE ELBOW	ホースエルボ	4
28		PJ-3080400-02	QUICK COUPLING	ワンタッチ継手	5
29		PA-1002506-A0	CYLINDER	シリンダ	1
30		PJ-3040405-01	ELBOW UNION 4XM5	エルボユニオン 4XM5	1
31		PJ-3040405-06	ELBOW UNION	エルボユニオン	2
32		PJ-0320390-01	CONNECTOR	ウレタンバルブ継手	2
33		PC-0124060-00	SPEED CONTROLLER	スピードコントローラ	1
34		PA-2005016-A0	AIR CYLINDER	エアシリンダ	1
35		PC-0105230-00	SPEED CONTROLLER	スピードコントローラ	2
36		PA-1610004-B0	AIR CYLINDER	エアシリンダ	2
37		400-44627	AIRCYLINDER SENSOR CN79B	エアシリンダセンサーCN79B	1
38		400-44628	AIRCYLINDER SENSOR CN80B	エアシリンダセンサーCN80B	1
39		400-44629	AIRCYLINDER SENSOR CN81B	エアシリンダセンサーCN81B	1
40		400-44630	AIRCYLINDER SENSOR CN82B	エアシリンダセンサーCN82B	1
41		PA-2001701-A0	AIR CYLINDER	エアシリンダ	2
42		PC-0105080-00	SPEED CONTROLLER	スピードコントローラ	12
43		400-44841	FOLDING_PLATE_CYLINDER_L	折込みシリンダL	1
44		400-35101	FOLDING_PLATE_CYLINDER_R	折込みシリンダR	1
45		PA-1202501-A0	AIR CYLINDER	エアシリンダ	2
46		PA-1603503-A0	AIR CYLINDER	エアシリンダ	2
47		PJ-2300042-00	UNION	隔壁用ユニオン	3
48		180-35006	CABLE MARK NO.1	ワイヤーマーク (1)	2
49		180-35105	WIRE MARK (2)	ワイヤーマーク (2)	2
50		180-35204	WIRE MARK (3)	ワイヤーマーク (3)	6
51		180-35303	WIRE MARK (4)	ワイヤーマーク (4)	2
52		180-35402	WIRE MARK (5)	ワイヤーマーク (5)	2
53		180-35501	WIRE MARK (6)	ワイヤーマーク (6)	2
54		180-35600	WIRE MARK (7)	ワイヤーマーク (7)	1
55		180-35709	WIRE MARK (8)	ワイヤーマーク (8)	2
56		180-35808	WIRE MARK (9)	ワイヤーマーク (9)	2
57		180-35907	WIRE MARK (10)	ワイヤーマーク (10)	2
58		180-36004	WIRE MARK (11)	ワイヤーマーク (11)	2
59		180-36103	WIRE MARK (12)	ワイヤーマーク (12)	6
60		180-36301	WIRE MARK (14)	ワイヤーマーク (14)	2
61		180-36400	WIRE MARK (15)	ワイヤーマーク (15)	2
62		180-36509	WIRE MARK (16)	ワイヤーマーク (16)	2
63		180-36608	WIRE MARK (17)	ワイヤーマーク (17)	2
64		180-36707	WIRE MARK (18)	ワイヤーマーク (18)	2
65		180-36806	WIRE MARK (19)	ワイヤーマーク (19)	2
66		180-36905	WIRE MARK (20)	ワイヤーマーク (20)	2
67		180-37002	WIRE MARK (21)	ワイヤーマーク (21)	2
68		180-37101	WIRE MARK (22)	ワイヤーマーク (22)	2
69		180-37200	WIRE MARK (23)	ワイヤーマーク (23)	2
70		180-37309	WIRE MARK (24)	ワイヤーマーク (24)	2
71		180-37408	WIRE MARK (25)	ワイヤーマーク (25)	2
72		180-38000	WIRE MARK (31)	ワイヤーマーク (31)	2
73		180-38109	WIRE MARK (32)	ワイヤーマーク (32)	2
74		180-38307	WIRE MARK (34)	ワイヤーマーク (34)	6
75		180-38802	WIRE MARK (39)	ワイヤーマーク (39)	2
76		180-38901	WIRE MARK (40)	ワイヤーマーク (40)	3
77		180-39008	WIRE MARK (41)	ワイヤーマーク (41)	2
78		180-39107	WIRE MARK (42)	ワイヤーマーク (42)	6
79		180-39305	WIRE MARK (44)	ワイヤーマーク (44)	2
80		180-39404	WIRE MARK (45)	ワイヤーマーク (45)	2
81		PV-1501040-00	5-PORT SOKENOID VALVE	5ポート電磁弁	12
82		400-44631	AIRCYLINDER SENSOR CN283	クランプバースタッカー	9
83		PV-9200040-00	BLANKING PLATE ASM.	ブランキングプレート組	3
84		BT-0400251-EB	URETHANE HOSE BLACK	ウレタンホース 黒	1
85		BT-0600400-EC	TUBE HOSE BLUE	ウレタンホース 青	1

NUMERICAL INDEX OF PARTS

索引

PART NO 品番	PAGE 頁	REF NO	PART NO 品番	PAGE 頁	REF NO	PART NO 品番	PAGE 頁	REF NO	PART NO 品番	PAGE 頁	REF NO
BT-0400251-EB	6	30	CS-1501171-TP	66	12	HX-0015000-0M	46	53	PA-1609501-AC	66	1
BT-0400251-EB	8	7	CS-1701181-TP	4	34	HX-0015000-00	28	51	PA-1610004-B0	70	36
BT-0400251-EB	8	8				HX-0022200-0D	46	19	PA-2001701-AC	58	60
BT-0400251-EB	10	18	D8113-555-B00	30	10	HX-0022300-00	26	21	PA-2001701-A0	70	41
BT-0400251-EB	12	61				HX-0029200-0A	46	20	PA-2005016-A0	62	6
BT-0400251-EB	34	19	EA-9500B00-00	16	82	HX-0031400-0B	36	8	PA-2005016-A0	70	34
BT-0400251-EB	66	16	EA-9500B00-00	18	82	HX-0031400-0B	39	7	PA-9000110-00	12	58
BT-0400251-EB	70	84	EA-9500B00-00	39	3	HX-0033900-0E	28	44	PC-010508C-00	58	62
BT-0600400-EC	34	21	EA-9500B01-00	2	27	HX-0033900-0M	46	21	PC-010508C-00	66	2
BT-0600400-EC	70	85	EA-9500B01-00	16	60	HX-0035400-0B	48	12	PC-0105080-00	70	42
B1110-280-000	28	29	EA-9500B01-00	18	60				PC-0105230-00	62	13
B1118-512-000-A	8	31	EA-9500B01-00	28	40	KE-0000000-10	40	2	PC-0105230-00	70	35
B1211-980-000	62	19	EA-9500B01-00	28	58	KE-0000000-10	50	12	PC-0124060-00	70	33
B1211-980-000	62	39	EA-9500B01-00	34	16	KE-0000000-10	50	30	PC-022403E-00	34	22
B1220-771-000	58	67	EA-9500B01-00	36	14	KE-0000000-10	50	31	PC-022403E-00	70	23
B1220-771-000	62	18	EA-9500B01-00	39	4	KE-0000000-20	40	1	PC-022403F-00	34	15
B1220-771-000	62	38	EA-9500B01-00	46	13	KE-0000000-20	50	13	PC-022403F-00	70	22
B1255-781-00B	62	85	EA-9500B01-00	46	50	KE-0000000-20	50	29	PF-0205010-C0	34	17
B1410-526-000	54	11	EA-9500B01-00	66	6	KE-0000000-20	50	32	PF-0205010-C0	70	16
B1410-526-000	56	11	EA-9500B02-00	2	28	KX-0000002-60	46	18	PH-0300085-S0	2	90
B1438-512-B00	4	37	EA-9500B02-00	28	41	KX-0000003-20	46	17	PH-0400185-S0	62	82
B1505-804-000	6	6	EA-9500B02-00	46	51				PH-0400225-S0	62	83
B1631-850-000	16	4	E3160-750-000	26	36	MAO-91003000	20	3	PH-1000332-SH	60	6
B1631-850-000	18	4	E3724-715-000	60	71	MAZ-12665000	38	39	PJ-0320390-01	70	32
B1650-210-000	62	35	E5158-715-000	38	14	MDF-RX1600C0	44	1	PJ-0460525-03	10	16
B1707-555-000	54	25	E8760-452-S00	46	39	MDP-170B1600	4	54	PJ-0460525-03	70	27
B1707-555-000	56	25				MDP-170B1602	44	3	PJ-2300042-00	34	11
B1821-051-000	16	42	GAK-01003B00	30	3	M8002-430-000	46	37	PJ-2300042-00	62	1
B1821-051-000	18	42	GPF-060600A0	30	12	M8598-610-AA0	38	29	PJ-2300042-00	70	47
B1823-051-000	16	40	GPK-14013000	30	7	M8598-610-AA0	50	62	PJ-2300062-00	34	20
B1823-051-000	18	40	GPK-26002000	30	5				PJ-2300062-00	70	9
B1829-232-000	54	9	G5032-164-000	26	4	NM-6040000-SN	32	4	PJ-3010652-01	70	6
B1829-232-000	56	9	G5039-171-000	28	47	NM-6040001-SC	8	53	PJ-3030600-01	70	4
B2557-280-00A	58	21	G5458-116-000	70	5	NM-6040001-SC	28	28	PJ-3040405-01	70	30
B3034-450-000	10	13	G5604-254-0A0	34	7	NM-6040001-SC	38	23	PJ-3040405-04	6	2
B3035-450-000	10	14	G5604-254-0A0	50	59	NM-6040001-SC	62	70	PJ-3040405-04	12	53
B3041-980-000	28	17	G5604-254-0A0	70	1	NM-6040001-SC	62	80	PJ-3040405-04	34	18
B3118-552-F00	8	37	G6206-875-000	26	52	NM-6040002-SE	42	21	PJ-3040405-04	52	30
B3118-552-I00	8	36	G6951-172-CA0	50	49	NM-6040002-SE	42	24	PJ-3040405-04	60	22
B3208-280-000	28	35				NM-6040003-SC	2	22	PJ-3040405-04	60	41
B3212-761-000	28	34	HA-0039800-00	50	48	NM-6050001-SC	2	69	PJ-3040405-04	70	15
B3413-227-000-A	28	32	HA-0058200-00	46	49	NM-6050001-SC	38	32	PJ-3040405-06	6	3
B4328-220-000	58	26	HA-0058200-00	50	36	NM-6050001-SC	54	1	PJ-3040405-06	8	5
B8153-771-000	30	11	HD-0005700-0A	24	22	NM-6050001-SC	56	1	PJ-3040405-06	8	47
B8202-205-000	2	25	HD-0005700-0A	58	15	NM-6050001-SE	26	50	PJ-3040405-06	60	67
B9121-012-0A0	44	2	HD-0005700-0A	58	36	NM-6050001-SE	42	19	PJ-3040405-06	60	68
B9121-012-000	2	75	HD-0005700-0A	62	7	NM-6050001-SE	42	28	PJ-3040405-06	70	31
			HD-0031500-00	50	101	NM-6050001-SP	26	66	PJ-3040451-02	70	17
CM-3001000-01	46	38	HD-0031600-00	50	100	NM-6060001-SC	12	54	PJ-3040651-01	70	11
CM-3002000-01	2	83	HM-0022900-00	12	1	NM-6060001-SC	30	4	PJ-3080400-02	10	17
CM-3002000-01	6	32	HM-0022900-00	50	84	NM-6080001-SC	58	22	PJ-3080400-02	38	6
CM-3002000-02	2	82	HN-0021100-00	46	45	NM-6080001-SC	62	49	PJ-3080400-02	70	28
CM-3002000-02	38	34	HN-0024600-00	46	46	NM-6080001-SE	26	54	PJ-3080600-03	70	8
CM-3002000-02	62	77	HN-0028400-00	46	44	NM-6120003-SC	38	5	PJ-3090652-01	34	9
CM-3002000-02	66	7	HW-0026503-30	48	15	NM-6160511-SE	42	27	PJ-3090652-01	70	2
CM-3004006-02	46	40	HX-0005600-0B	26	15	NM-7050032-SC	26	51	PS-0200062-KH	16	36
CM-3012000-01	2	81	HX-0006500-0A	28	57	NS-6080210-SP	8	41	PS-0200062-KH	18	36
CM-5003000-01	2	80	HX-0006500-0A	46	52	NS-6110310-SP	8	42	PS-0200082-KH	58	9
CM-6001001-01	26	23	HX-0012300-00	28	19	NS-6110420-SP	16	43	PS-0200102-KH	62	28
CM-6001001-01	46	41	HX-0015000-0A	28	52	NS-6110420-SP	18	43	PS-0400082-KP	2	12
CM-6001001-01	48	14	HX-0015000-0A	36	10	NS-6110420-SP	28	25	PS-0400082-KP	2	13
CQ-2020000-00	2	21	HX-0015000-0A	39	5				PS-0400322-KP	58	23
CQ-2020000-00	4	22	HX-0015000-0B	30	20	PA-1000512-A0	8	52	PV-1501040-00	66	15
CQ-2020000-00	4	25	HX-0015000-0C	2	29	PA-1000512-A0	70	24	PV-1501040-00	70	81
CQ-2520000-00	4	28	HX-0015000-0C	28	53	PA-1001521-A0	10	15	PV-1501050-00	70	14
CQ-2520000-00	16	47	HX-0015000-0C	36	9	PA-1001521-A0	70	26	PV-1501060-00	70	13
CQ-2520000-00	18	47	HX-0015000-0C	36	12	PA-1002506-A0	8	4	PV-2002020-00	34	14
CQ-3030000-00	4	20	HX-0015000-0D	2	30	PA-1002506-A0	70	29	PV-2051010-00	70	18
CS-0640611-SP	28	36	HX-0015000-0F	28	48	PA-1202501-A0	70	45	PV-9200040-00	70	83
CS-0950810-SH	12	63	HX-0015000-0H	28	54	PA-1502007-A0	52	29	PX-0551040-00	70	12
CS-1200981-TP	52	4	HX-0015000-0H	36	16	PA-1602012-A0	12	51	PX-5000140-00	34	12
CS-1201010-SH	60	9	HX-0015000-0K	2	31	PA-1602012-A0	70	20	PX-5000140-00	62	2
CS-1201011-SH	60	10	HX-0015000-0K	36	18	PA-1603503-A0	70	46	PX-5000140-00	70	19
CS-1501171-TP	62	20	HX-0015000-0L	2	91	PA-1604005-B0	6	1	PX-5000280-A0	12	59
CS-1501171-TP	62	40	HX-0015000-0M	28	55	PA-1604005-B0	70	25	PX-9500010-00	34	10

NUMERICAL INDEX OF PARTS

索引

PART NO 品番	PAGE 頁	REF NO	PART NO 品番	PAGE 頁	REF NO	PART NO 品番	PAGE 頁	REF NO	PART NO 品番	PAGE 頁	REF NO
PX-9500010-00	34	13	SL-4041091-SC	28	56	SM-4040855-SP	2	24	SM-6050802-TN	28	7
PX-9500010-00	70	3	SL-4041091-SC	30	21	SM-4040855-SP	6	9	SM-6051002-TN	28	8
			SL-4041091-SC	36	11	SM-4040855-SP	6	11	SM-6051002-TN	52	7
RC-1700001-KP	12	10	SL-4041091-SC	36	13	SM-4040855-SP	6	15	SM-6051002-TP	10	2
RC-2651218-KP	60	50	SL-4041091-SC	36	15	SM-4040855-SP	6	23	SM-6051002-TP	58	2
RE-0320000-K0	62	66	SL-4041091-SC	36	17	SM-4040855-SP	6	25	SM-6051002-TP	58	51
RE-1200000-K0	66	11	SL-4041091-SC	36	19	SM-4040855-SP	6	28	SM-6051002-TP	58	57
RO-0442401-00	16	31	SL-4041091-SC	39	6	SM-4040855-SP	8	54	SM-6051002-TP	58	59
RO-0442401-00	18	31	SL-4041091-SC	46	54	SM-4040855-SP	12	49	SM-6051202-TN	62	3
RO-0481901-00	14	20	SL-4041281-SC	46	2	SM-4040855-SP	16	59	SM-6051202-TN	62	44
RO-0481901-00	22	11	SL-4042091-SC	46	35	SM-4040855-SP	18	59	SM-6051202-TP	12	2
RO-0982401-00	22	8	SL-6030692-TN	38	15	SM-4041001-SC	42	20	SM-6051202-TP	16	81
RO-2192001-00	22	6	SL-6030892-TN	62	68	SM-4041050-TP	12	30	SM-6051202-TP	18	81
			SL-6040892-TN	8	3	SM-4041055-SP	4	46	SM-6051400-SP	2	72
SB-1050003-00	62	34	SL-6040892-TN	22	4	SM-4041201-SC	42	22	SM-6051402-TN	26	69
SB-1050020-00	24	7	SL-6040892-TN	28	46	SM-4041655-SP	6	13	SM-6051402-TN	54	4
SB-1070005-00	58	41	SL-6040892-TN	38	10	SM-4041655-SP	24	6	SM-6051402-TN	54	18
SB-1100012-C0	12	60	SL-6040892-TN	38	30	SM-4042001-SC	42	23	SM-6051402-TN	56	4
SB-1100021-00	24	14	SL-6041092-TN	8	51	SM-4050855-SP	2	11	SM-6051402-TN	56	18
SB-1150007-00	58	10	SL-6041092-TN	20	2	SM-4050855-SP	2	33	SM-6051602-TN	36	2
SB-1170008-C0	12	9	SL-6041092-TN	26	57	SM-4050855-SP	8	48	SM-6051602-TN	52	3
SB-1200002-C0	14	24	SL-6041092-TN	62	10	SM-4050855-SP	12	62	SM-6052502-TN	60	5
SB-3095301-0A	16	76	SL-6051092-TN	26	12	SM-4050855-SP	16	27	SM-6051602-TN	62	4
SB-3095301-0A	18	76	SL-6051092-TN	26	17	SM-4050855-SP	16	55	SM-6052002-TN	66	9
SB-3095301-0B	16	77	SL-6051092-TN	34	8	SM-4050855-SP	18	27	SM-6052010-SC	2	73
SB-3095301-0B	18	77	SL-6051092-TN	38	7	SM-4050855-SP	18	55	SM-6052502-TN	26	65
SB-3095301-0C	16	78	SL-6051092-TN	44	6	SM-4051255-SP	12	35	SM-6052502-TN	38	31
SB-3095301-0C	18	78	SL-6051092-TN	54	14	SM-4051255-SP	12	57	SM-6052502-TN	62	30
SB-3095301-0D	16	79	SL-6051092-TN	56	14	SM-4051405-SE	42	18	SM-6052502-TP	58	64
SB-3095301-0D	18	79	SL-6051092-TN	60	8	SM-4051655-SP	12	47	SM-6052502-TP	62	16
SB-3150002-00	62	27	SL-6051292-TN	22	2	SM-5030655-SN	12	44	SM-6053052-TN	2	68
SB-7120003-00	60	49	SL-6051292-TN	38	26	SM-5040550-TP	32	2	SM-6054502-TN	58	61
SD-0450401-SP	10	11	SL-6051292-TN	62	56	SM-5040855-SN	60	72	SM-6060800-SP	2	78
SD-0470316-TP	8	38	SL-6051292-TN	62	75	SM-5041055-SN	60	73	SM-6060802-TN	30	14
SD-0720221-SP	28	30	SL-6051492-TN	38	8	SM-6020802-TN	39	2	SM-6060802-TN	30	17
SD-0720222-TP	28	33	SL-6051492-TN	38	12	SM-6030602-TN	54	8	SM-6060802-TN	36	20
SD-0801006-TP	26	49	SL-6052092-TN	38	2	SM-6030602-TN	56	8	SM-6060802-TN	58	14
SD-0900706-TP	64	18	SL-6052092-TN	62	47	SM-6030602-TP	20	6	SM-6061202-TP	24	4
SD-1000646-TP	28	2	SL-6052092-TN	62	53	SM-6030800-SP	60	63	SM-6061202-TP	34	2
SD-1001526-TP	62	14	SL-6052592-TN	14	30	SM-6030802-TN	58	16	SM-6061202-TP	58	34
SK-1351601-SE	26	37	SL-6062592-TN	52	12	SM-6030802-TN	58	37	SM-6061202-TP	58	46
SK-3381301-SE	26	25	SL-6063092-TN	58	4	SM-6030802-TN	62	8	SM-6061402-TN	2	64
SK-3381301-SE	26	39	SL-6063092-TN	58	28	SM-6031202-TN	62	59	SM-6061402-TN	26	43
SK-3413201-SE	48	16	SL-6081242-TN	30	9	SM-6031210-SC	60	59	SM-6061402-TN	28	9
SK-3451601-SE	26	7	SL-6082092-TN	2	67	SM-6040460-TP	12	23	SM-6061402-TP	12	4
SL-4030681-SC	48	8	SL-6082092-TN	26	14	SM-6040460-TP	38	18	SM-6061402-TP	12	13
SL-4030681-SC	48	11	SL-6082092-TN	38	20	SM-6040600-SP	60	56	SM-6061402-TP	24	21
SL-4030691-SC	28	16	SL-6083092-TN	46	22	SM-6040602-TN	26	22	SM-6061402-TP	58	30
SL-4030691-SC	28	24	SM-0040601-SC	36	7	SM-6040602-TN	28	49	SM-6061402-TP	58	32
SL-4030881-SC	48	13	SM-0040801-SC	28	11	SM-6040602-TN	38	24	SM-6061602-TN	58	48
SL-4030891-SC	26	16	SM-0050801-SC	28	12	SM-6040602-TN	60	24	SM-6061602-TN	64	4
SL-4030891-SC	26	20	SM-0081001-SC	36	5	SM-6040602-TN	60	43	SM-6061602-TN	66	5
SL-4030891-SC	62	72	SM-1040750-TP	2	35	SM-6040602-TP	10	8	SM-6061610-SC	42	17
SL-4031081-SC	2	26	SM-1040750-TP	2	37	SM-6040610-SC	62	32	SM-6061802-TN	54	6
SL-4031091-SC	24	27	SM-1040801-SC	26	29	SM-6040650-TP	2	15	SM-6061802-TN	56	6
SL-4031291-SC	24	2	SM-1040801-SC	26	41	SM-6040650-TP	38	36	SM-6062002-TN	58	44
SL-4031681-SC	28	21	SM-1040801-SC	54	16	SM-6040802-TN	52	16	SM-6062002-TN	60	18
SL-4040691-SC	28	50	SM-1040801-SC	56	16	SM-6040802-TN	52	24	SM-6062002-TN	60	37
SL-4040691-SC	46	48	SM-1040870-TP	2	87	SM-6040802-TN	52	26	SM-6062002-TN	62	51
SL-4040881-SC	46	23	SM-1041201-SC	26	34	SM-6040802-TN	54	24	SM-6062502-TN	2	6
SL-4040881-SC	46	24	SM-1042501-SC	52	20	SM-6040802-TN	56	24	SM-6063002-TN	66	18
SL-4040881-SC	46	25	SM-1042501-SC	52	22	SM-6040802-TN	58	12	SM-6063002-TP	12	55
SL-4040881-SC	46	26	SM-1051601-SC	58	6	SM-6040802-TN	60	29	SM-6063502-TN	60	54
SL-4040881-SC	46	27	SM-1850600-SP	62	74	SM-6040802-TN	60	48	SM-6081602-TN	26	46
SL-4040881-SC	46	28	SM-4020801-SC	30	19	SM-6041000-SP	12	40	SM-6082002-TN	2	62
SL-4040881-SC	46	29	SM-4030455-SN	26	60	SM-6041002-TN	52	9	SM-6083002-TN	14	32
SL-4040881-SC	46	30	SM-4030455-SP	6	17	SM-6041002-TN	64	20	SM-6083002-TN	62	25
SL-4040881-SC	46	31	SM-4030455-SP	20	8	SM-6041002-TP	2	53	SM-6083002-TP	16	52
SL-4040881-SC	46	32	SM-4030801-SN	26	31	SM-6041200-SP	12	42	SM-6083002-TP	18	52
SL-4040881-SC	46	33	SM-4030801-SN	26	35	SM-6041202-TN	26	8	SM-6083502-TN	58	20
SL-4040881-SC	46	34	SM-4040655-SN	26	13	SM-6041402-TN	2	60	SM-67506A0-TP	16	45
SL-4041081-SC	28	27	SM-4040655-SP	2	41	SM-6041402-TN	64	17	SM-67506A0-TP	18	45
SL-4041091-SC	2	17	SM-4040655-SP	2	55	SM-6041802-TN	38	22	SM-6850400-SP	4	52
SL-4041091-SC	2	20	SM-4040655-SP	22	24	SM-6042502-TN	60	12	SM-6850802-TN	20	13
SL-4041091-SC	2	59	SM-4040655-SP	24	24	SM-6043552-TN	34	6	SM-7050850-TP	54	22

NUMERICAL INDEX OF PARTS

索引

PART NO 品番	PAGE 頁	REF NO	PART NO 品番	PAGE 頁	REF NO	PART NO 品番	PAGE 頁	REF NO	PART NO 品番	PAGE 頁	REF NO
SM-7050850-TP	56	22	TA-0290301-M0	18	32	101-10609	16	12	180-37309	70	70
SM-8030412-TP	24	26	TA-0370301-R0	4	29	101-10609	18	12	180-37408	70	71
SM-8030412-TP	58	25	TA-0490601-R0	4	18	101-11003	16	68	180-38000	70	72
SM-8031212-TP	62	64	TA-0500301-R0	4	19	101-11003	18	68	180-38109	70	73
SM-8040360-TP	10	6	TA-0550604-R0	14	12	101-11102	16	69	180-38307	70	74
SM-8040412-TP	52	11	TA-0750404-R0	4	2	101-11102	18	69	180-38802	70	75
SM-8040412-TP	64	15	TA-0750704-R0	2	45	101-11201	16	64	180-38901	70	76
SM-8040502-TP	60	15	TA-0800504-R0	2	86	101-11201	18	64	180-39008	70	77
SM-8040502-TP	60	34	TA-0950806-R0	2	44	101-12407	18	49	180-39107	70	78
SM-8040612-TP	24	12	TA-1050504-R0	2	46	101-12506	16	63	180-39305	70	79
SM-8040612-TP	58	55	TA-1050504-R0	2	85	101-12506	18	63	180-39404	70	80
SM-8041012-TP	62	36	TA-1250406-R0	2	43	101-12605	16	66			
SM-8041552-TP	62	69				101-12605	18	66	225-29408	8	19
SM-8041552-TP	62	81	WP-0320500-SC	20	14	101-12704	16	67	225-29473	8	18
SM-8050412-TP	2	79	WP-0320500-SC	60	64	101-12704	18	67	225-29515	8	20
SM-8050412-TP	52	5	WP-0320500-SC	60	66	101-12803	16	13	225-72002	24	16
SM-8050602-TP	60	3	WP-0350516-SD	8	46	101-12803	18	13	225-72101	24	17
SM-8050602-TP	64	11	WP-0371016-SD	16	46	102-31603	16	19	225-72200	24	18
SM-8050602-TP	64	13	WP-0371016-SD	18	46	102-31603	18	19	225-72309	24	19
SM-8050612-TP	6	7	WP-0410516-SD	38	35	105-02300	28	15	226-05307	4	24
SM-8050612-TP	8	39	WP-0430800-SC	26	26	110-15906	16	14	226-06206	4	38
SM-8050612-TP	12	8	WP-0430800-SC	26	27	110-15906	18	14	226-06305	4	39
SM-8050612-TP	12	20	WP-0430800-SC	46	36	110-72402	8	15	226-06404	4	44
SM-8050612-TP	24	20	WP-0430800-SD	2	84	111-59001	30	8	226-07600	4	40
SM-8050812-TP	16	41	WP-0430800-SD	22	25	112-14301	60	19	226-07709	4	41
SM-8050812-TP	18	41	WP-0430800-SD	32	3	112-14301	60	38	226-07808	4	42
SM-8051002-TP	2	9	WP-0430801-SC	8	55	114-19504	60	52	226-07907	4	43
SM-8051002-TP	16	56	WP-0450000-SD	6	29	131-67556	42	1	226-14002	16	70
SM-8051002-TP	18	56	WP-0450000-SD	10	9	131-67903	42	8	226-14002	18	70
SM-8060550-TP	16	51	WP-0450000-SD	24	8	131-68000	42	9	226-14101	16	71
SM-8060550-TP	18	51	WP-0450846-SP	2	89	131-68109	42	10	226-14101	18	71
SM-8060552-TP	4	11	WP-0451016-SH	28	31	131-68208	42	11	226-14200	16	72
SM-8060552-TP	64	6	WP-0461516-SH	26	9	133-01908	12	6	226-14200	18	72
SM-8060552-TP	64	9	WP-0461516-SH	60	74	133-01908	24	10	226-14309	16	73
SM-8060612-TP	4	4	WP-0480856-SP	12	33	133-01908	64	3	226-14309	18	73
SM-8060612-TP	4	12	WP-0501016-SD	2	88	133-02500	12	5	226-14408	16	74
SM-8060612-TP	4	26	WP-0522016-SH	60	27	133-02500	24	9	226-14408	18	74
SM-8060612-TP	4	35	WP-0522016-SH	60	46	133-02500	64	2	226-14507	16	75
SM-8060612-TP	14	2	WP-0531000-SD	10	3	138-70605	28	23	226-14507	18	75
SM-8060612-TP	14	4	WP-0550800-SP	16	37	138-89704	28	18	226-19100	2	42
SM-8060612-TP	14	11	WP-0550800-SP	18	37	140-30100	38	37	228-10907	4	23
SM-8060612-TP	14	23	WP-0550800-SP	62	79	164-03008	2	48	228-11301	8	32
SM-8060612-TP	14	26	WP-0553216-SD	38	27	164-09906	6	8	228-13000	16	39
SM-8060612-TP	52	32	WP-0611626-SP	62	54	164-09906	68	8	228-13000	18	39
SM-8060612-TP	58	39	WP-0612066-SP	58	49	164-10607	6	18	228-13703	16	17
SM-8060612-TP	62	21	WP-0641600-SC	30	15	164-10706	6	19	228-13703	18	17
SM-8060612-TP	62	41	WP-0641600-SC	58	35	164-10805	6	20	228-14008	16	18
SM-8060612-TP	66	13	WP-0641601-SC	2	7	164-10904	6	21	228-14008	18	18
SM-8060802-TP	58	65	WP-0641601-SC	2	65	166-07301	68	13	228-27406	16	10
SM-8060812-TP	4	14	WP-0641601-SC	26	44	166-07400	68	14	228-27406	18	10
SM-8060812-TP	58	18	WP-0641601-SC	28	10	168-70206	28	42	228-88507	14	15
SM-8060812-TP	60	31	WP-0841600-SD	16	53	178-35307	60	25	229-20706	2	54
SM-8060842-TP	62	22	WP-0841600-SD	18	53	178-35307	60	44	229-21209	8	23
SM-8060842-TP	62	42	WP-0841601-SC	2	63	180-35006	70	48	229-21407	8	24
SM-8060842-TP	64	8	WP-0841601-SC	14	33	180-35105	70	49	229-21506	8	25
SM-8061550-TP	4	7	WP-0841601-SC	26	47	180-35204	70	50	229-21605	8	26
SM-8061612-TP	14	28	WP-0841601-SC	26	55	180-35303	70	51	229-21803	8	27
SM-8081652-TP	4	10	WP-1020616-SD	28	4	180-35402	70	52	229-30309	42	12
SQ-2050453-MZ	14	13	WP-1021016-SD	28	3	180-35501	70	53	229-30408	42	6
SQ-2050453-MZ	16	28	WP-1502500-SC	62	26	180-35600	70	54	229-30507	42	3
SQ-2050453-MZ	18	28	WP-1612616-SE	42	25	180-35709	70	55	229-30556	42	2
SQ-2060451-MZ	14	14	WS-0310002-KN	60	65	180-35808	70	56	229-30705	42	4
SS-1060610-SP	62	84	WS-0451040-KP	28	26	180-35907	70	57	229-30804	42	16
SS-5091020-SP	8	40	WS-0510002-KN	42	29	180-36004	70	58	229-30903	42	15
SS-5110810-SP	12	32	WS-0510002-KR	62	78	180-36103	70	59	229-31000	42	14
SS-6080320-SP	2	49	WS-0820002-KN	14	34	180-36301	70	60	229-31109	42	13
SS-6090520-SP	8	44	WS-1643202-KR	42	26	180-36400	70	61	229-31307	42	7
SS-6152212-SP	16	50	WZ-1052010-KP	28	5	180-36509	70	62	229-31406	42	5
SS-6152212-SP	18	50	WZ-2200300-KP	60	51	180-36608	70	63	229-32800	44	5
SS-8090530-TP	28	37				180-36707	70	64	229-45307	8	28
SS-8090670-SP	8	30	101-09809	16	65	180-36806	70	65	229-45505	8	16
SS-8110410-TP	12	64	101-09809	18	65	180-36905	70	66	229-54408	28	20
SS-8660610-TP	60	11	101-09908	18	48	180-37002	70	67	229-62005	8	29
			101-10500	16	11	180-37101	70	68	232-03201	8	33
TA-0290301-M0	16	32	101-10500	18	11	180-37200	70	69	232-03300	8	35

NUMERICAL INDEX OF PARTS

索引

PART NO 品番	PAGE 頁	REF NO	PART NO 品番	PAGE 頁	REF NO	PART NO 品番	PAGE 頁	REF NO	PART NO 品番	PAGE 頁	REF NO
232-04506	4	47	400-23181	26	53	400-26121	12	39	400-28562	16	22
232-04605	4	48	400-23182	26	45	400-26126	12	19	400-28562	18	22
232-04704	4	49	400-23183	26	56	400-26127	12	21	400-28563	16	23
236-26005	8	22	400-23185	26	58	400-26128	12	28	400-28563	18	23
236-26062	8	21	400-23186	26	42	400-26129	12	24	400-28652	4	5
236-28803	14	17	400-23189	38	3	400-26130	12	22	400-28689	22	7
236-28902	14	18	400-23190	38	11	400-26131	12	12	400-28766	2	32
236-29306	14	16	400-23196	60	4	400-26132	12	15	400-28877	2	18
236-29306	22	27	400-23197	60	1	400-26133	12	16	400-29047	4	15
236-29405	22	17	400-23199	60	2	400-26134	12	17	400-29048	4	3
236-29405	22	22	400-23200	38	19	400-26136	12	31	400-29049	4	13
236-29405	22	29	400-23204	60	55	400-26137	12	34	400-29075	22	12
236-30007	14	21	400-23209	60	30	400-26143	24	15	400-29078	2	34
236-30007	22	26	400-23210	60	53	400-26151	6	27	400-29570	16	30
236-30106	22	16	400-23211	60	13	400-26152	6	22	400-29570	18	30
236-30106	22	21	400-23211	60	32	400-26153	6	24	400-29964	4	17
236-30106	22	28	400-23212	60	16	400-26155	12	43	400-31052	24	13
236-30601	22	15	400-23212	60	35	400-26167	12	3	400-31053	24	11
236-30601	22	20	400-23213	60	17	400-26326	62	33	400-31055	24	23
236-30601	22	30	400-23213	60	36	400-26327	62	5	400-31056	24	25
236-30650	22	14	400-23214	60	21	400-26329	58	68	400-31059	12	46
236-30650	22	19	400-23215	60	23	400-26331	62	15	400-31060	2	38
260-17301	26	10	400-23215	60	42	400-26332	62	24	400-31351	14	10
			400-23216	60	26	400-26333	62	29	400-31862	4	45
320-02354	28	45	400-23216	60	45	400-26340	62	23	400-31864	4	8
320-02354	50	22	400-23217	60	20	400-26341	58	66	400-32309	16	49
			400-23217	60	39	400-26343	62	43	400-32310	16	48
400-00344	22	10	400-23218	60	28	400-26344	2	51	400-32964	50	50
400-04171	4	9	400-23218	60	47	400-26345	62	17	400-32964	50	52
400-05423	50	39	400-23568	4	32	400-26346	62	37	400-32964	50	53
400-06136	50	24	400-23569	4	33	400-26349	58	7	400-32964	50	60
400-06323	44	4	400-24436	4	1	400-26351	26	30	400-32964	50	73
400-09222	8	45	400-25345	16	35	400-26353	26	38	400-32971	50	43
400-10417	4	16	400-25346	18	35	400-26354	26	40	400-33410	2	4
400-11009	16	33	400-25353	16	80	400-26357	26	61	400-33413	14	31
400-11009	18	33	400-25353	18	80	400-26357	68	10	400-33420	10	10
400-11947	14	8	400-25354	16	34	400-26363	58	8	400-33423	16	9
400-12085	16	16	400-25355	18	34	400-26364	58	17	400-33423	18	9
400-12085	18	16	400-25440	30	6	400-26366	58	24	400-33433	16	8
400-13061	14	9	400-25605	16	1	400-26367	58	27	400-33433	18	8
400-13509	14	19	400-25606	18	1	400-26368	58	29	400-33441	2	16
400-15697	8	12	400-25613	14	27	400-26369	58	31	400-33442	2	19
400-15699	8	43	400-25616	16	3	400-26370	58	33	400-33443	2	23
400-16748	16	29	400-25616	18	3	400-26371	52	31	400-33444	2	71
400-16748	18	29	400-25622	10	5	400-26395	4	36	400-33445	22	1
400-16749	22	23	400-25623	10	7	400-26606	58	45	400-33448	24	3
400-17576	14	3	400-25624	10	1	400-26607	58	47	400-33451	4	53
400-18526	16	54	400-25625	10	19	400-26609	58	50	400-33463	4	30
400-18527	18	54	400-25631	20	1	400-26611	58	53	400-33464	12	56
400-18977	16	6	400-25632	20	4	400-26612	58	54	400-33469	24	5
400-18977	18	6	400-25633	20	5	400-26613	58	56	400-33537	6	5
400-20547	14	1	400-25634	8	1	400-26614	52	27	400-33538	12	50
400-22110	4	31	400-25635	8	2	400-26615	52	1	400-33666	14	22
400-22463	8	13	400-25636	8	50	400-26617	58	58	400-33786	38	21
400-22589	16	62	400-25638	28	1	400-26622	62	57	400-33791	38	25
400-22589	18	62	400-25639	28	6	400-26623	62	58	400-33792	60	7
400-22590	16	26	400-25640	2	10	400-26624	62	60	400-33793	38	17
400-22590	18	26	400-25641	2	14	400-26625	62	61	400-33795	38	9
400-23012	12	11	400-25646	10	4	400-26627	68	11	400-33797	38	28
400-23015	12	7	400-25660	16	2	400-26822	58	63	400-33799	60	40
400-23016	6	4	400-25660	18	2	400-26872	26	59	400-33800	58	11
400-23017	6	12	400-25661	10	12	400-26945	50	19	400-33801	58	13
400-23018	6	14	400-25662	16	57	400-27366	26	62	400-33815	6	31
400-23019	6	10	400-25662	18	57	400-27367	26	63	400-33815	68	9
400-23020	6	26	400-25663	16	58	400-27368	26	64	400-33816	6	16
400-23020	68	6	400-25663	18	58	400-27951	4	27	400-33821	2	39
400-23020	68	7	400-26109	12	45	400-28117	14	25	400-33825	2	8
400-23170	60	61	400-26111	12	48	400-28245	2	77	400-33997	64	1
400-23171	60	57	400-26113	12	14	400-28250	8	10	400-33998	64	5
400-23172	60	58	400-26114	12	18	400-28251	8	11	400-34000	64	10
400-23173	60	60	400-26115	12	25	400-28555	2	1	400-34001	64	16
400-23175	60	62	400-26116	12	26	400-28560	16	20	400-34002	64	14
400-23176	38	4	400-26118	12	36	400-28560	18	20	400-34303	16	7
400-23177	26	48	400-26119	12	38	400-28561	16	21	400-34303	18	7
400-23180	2	76	400-26120	12	37	400-28561	18	21	400-34441	32	1

NUMERICAL INDEX OF PARTS

索引

PART NO 品番	PAGE 頁	REF NO	PART NO 品番	PAGE 頁	REF NO	PART NO 品番	PAGE 頁	REF NO	PART NO 品番	PAGE 頁	REF NO
400-34444	2	40	400-39741	18	5	400-52837	16	44	401-38137	50	99
400-34474	26	67	400-39743	66	8	400-52837	18	44	401-43989	46	3
400-34479	2	74	400-39744	66	14	400-53150	26	24	401-43990	46	6
400-34480	2	70	400-39765	2	36	400-54979	16	61	401-45076	46	43
400-34481	2	5	400-39889	62	12	400-54979	18	61	401-45096	46	47
400-34482	2	61	400-39890	62	9	400-58397	50	33	401-45096	50	1
400-34490	62	63	400-39891	62	11	400-58398	50	34	401-45338	36	4
400-34491	62	65	400-39896	38	13	400-59866	54	10	401-45339	36	6
400-34492	62	55	400-40396	50	70	400-58597	56	10	401-45340	28	43
400-34493	62	71	400-40549	16	24	400-59362	60	14	401-45342	26	1
400-34499	66	4	400-40549	18	24	400-59362	60	33	401-45345	26	68
400-34660	8	34	400-40550	16	25	400-59494	38	1	401-45346	26	70
400-34662	58	1	400-40550	18	25	400-59866	50	85	401-45347	26	71
400-34665	62	76	400-40845	58	52	400-60721	12	41	401-45348	26	28
400-34672	66	17	400-41107	4	21	400-61321	8	9	401-45350	26	32
400-34733	66	3	400-41109	18	38	400-62317	14	7	401-45354	52	33
400-34782	52	2	400-42089	12	27	400-62486	14	5	401-45355	58	43
400-34784	54	2	400-42286	22	18	400-62487	52	25	401-45357	58	3
400-34785	56	2	400-42287	22	13	400-62488	52	23	401-45360	58	42
400-34786	54	3	400-42292	2	56	400-62753	50	91	401-45361	58	38
400-34786	56	3	400-42293	2	57	400-62754	50	82	401-45362	58	40
400-34787	54	5	400-42294	2	58	400-62763	50	76	401-45363	58	19
400-34787	56	5	400-42653	26	3	400-62764	50	79	401-45374	64	12
400-34788	54	7	400-42656	16	15	400-62765	50	90	401-45375	64	19
400-34788	56	7	400-42656	18	15	400-62766	50	81	401-45435	50	27
400-34791	54	12	400-43311	16	38	400-62767	50	75	401-45436	50	28
400-34791	56	12	400-43975	50	88	400-62768	50	78	401-45439	50	25
400-34792	54	13	400-43979	50	86	400-62769	50	98	401-45440	50	26
400-34792	56	13	400-43982	50	6	400-63960	62	73	401-45445	50	64
400-34794	54	17	400-43983	50	10	400-65056	4	50	401-49105	24	1
400-34795	56	17	400-43985	50	61	400-65566	48	18	401-49105	50	87
400-34796	54	19	400-43986	50	9	400-65566	50	55	401-49105	50	94
400-34796	56	19	400-43987	50	51	400-69127	12	29	401-49106	50	89
400-34797	54	23	400-43988	50	68	400-69615	2	52	401-49106	50	92
400-34797	56	23	400-43989	50	8	400-70548	50	35	401-49108	50	4
400-34798	54	20	400-43991	50	16	400-71945	36	1	401-49109	50	5
400-34799	56	20	400-43992	50	58	400-71945	50	96	401-49110	50	54
400-34800	52	8	400-43993	50	93	400-72875	62	46	401-49111	50	67
400-34801	52	10	400-43994	50	21	400-77595	20	9	401-49113	50	95
400-34802	52	13	400-43996	20	12	400-77596	20	10	401-49354	50	66
400-34803	52	14	400-43996	50	3	400-77597	20	7	401-49504	37	1
400-34804	52	6	400-43997	20	11	400-78163	48	2	401-49543	36	3
400-34807	52	18	400-43997	50	2	400-78168	48	9	401-49643	50	23
400-34808	52	19	400-44001	39	1	400-78201	2	50	401-49712	50	11
400-34809	52	21	400-44001	50	7	400-78661	50	14	401-49792	26	6
400-34810	52	15	400-44019	38	33	400-78662	50	15	401-50131	46	42
400-34812	54	26	400-44473	50	72	400-78663	50	18	401-50447	50	63
400-34812	56	26	400-44473	50	77	400-78664	50	17	401-51167	52	28
400-34820	54	15	400-44473	50	80	400-78665	50	20	401-53316	46	16
400-34821	56	15	400-44626	12	52	400-80004	8	17	401-53316	50	57
400-34825	54	21	400-44626	70	21	400-80799	48	3	401-53560	50	42
400-34825	56	21	400-44627	70	37	400-80800	48	4	401-54512	26	19
400-34926	22	3	400-44628	70	38	400-81412	62	50	401-57583	58	5
400-34974	8	49	400-44629	70	39	400-81413	62	52	401-57653	50	56
400-35024	48	17	400-44630	70	40	400-81414	62	67	401-61890	50	41
400-35072	38	16	400-44631	70	82	400-83666	48	7	401-64491	30	18
400-35074	26	5	400-44632	50	74	400-83668	48	6	401-66481	48	10
400-35075	26	2	400-44679	22	5	400-86541	48	5	401-67736	26	11
400-35097	34	4	400-44823	70	7	400-88999	44	7	401-74186	30	2
400-35097	70	10	400-44841	70	43	401-00310	62	62	401-74187	30	13
400-35098	34	5	400-44842	34	3	401-01624	26	18	401-74188	30	16
400-35098	50	97	400-44887	50	69	401-05475	46	14	401-74189	60	69
400-35100	26	33	400-44892	50	47	401-05475	50	40	401-74190	30	1
400-35101	70	44	400-44893	50	65	401-14136	46	4	401-74543	60	70
400-35107	62	48	400-44963	8	6	401-14334	50	71	401-76611	50	83
400-35180	2	2	400-45696	68	5	401-14373	50	45	401-78561	64	7
400-35331	68	12	400-45780	50	38	401-14375	50	44	401-88443	28	14
400-36167	22	9	400-46301	2	47	401-14398	46	15	401-88447	28	13
400-36690	2	3	400-46301	68	1	401-15874	46	5	401-94145	38	38
400-37126	52	17	400-46302	68	2	401-15876	46	7	401-94211	46	1
400-38025	62	45	400-46314	4	51	401-15877	46	8	401-94216	46	11
400-38103	66	10	400-46314	68	3	401-15878	46	9	401-94216	50	46
400-38253	2	66	400-46315	68	4	401-15879	46	10	401-94218	48	1
400-38858	14	6	400-50540	4	6	401-27437	62	31	401-98335	46	12
400-39741	16	5	400-52366	8	14	401-38137	14	29	401-98335	50	37

NUMERICAL INDEX OF PARTS

索引

PART NO 品番	PAGE 頁	REF NO	PART NO 品番	PAGE 頁	REF NO	PART NO 品番	PAGE 頁	REF NO	PART NO 品番	PAGE 頁	REF NO
402-01680	28	38									
402-01682	28	22									
402-86090	28	39									