

# ***PARTS LIST***

## **APW-895N/IP-420 PARTS LIST**

下記 URL より、便利な検索機能のついた Web Parts List をご利用頂けます。

ご利用には会員登録が必要です。(無料)

<https://www.juki.co.jp/partslist/>

You can use a Web Parts List with a convenient search function from the URL below. To use this website, free membership registration is required.

<https://www.juki.co.jp/partslist/>

## HOW TO MAKE USE OF THIS PARTS LIST

### 1.Explanation of codes

1)"\*" mark.....means this part is changed from the previous parts book.

As to the details of the change, refer to "List for information of change".

2)"#01".....refer to "Note" explanation at bottom of page.

### 2.Codes on the "Qty" column

• Each numeral indicates the number of parts required.

• "0.1" and "2.5" indicate the length (in meters) of the respective parts.

3.Parentheses mean that the corresponding part is a subpart that constructs an assembly part.

4.Dotted lines on the Figures indicate assembly parts.

5.As to the parts with marks of "☆" (consumable parts) and "◎" (optional parts) on the respective parts, it is recommended to prepare spares.

## パーツリストご利用に際して

### 1."注記"欄の記号説明

1) "\*"印 ..... 前回のパーツブックに比較して今回変更された部品を意味します。

変更内容は"変更情報リスト"を参照してください。

2) "#01" ..... ページ下の"注記"の説明を参照してください。

2.数量欄の数字は、個数を表し、0.1、2.5等の数値は、長さ(単位メートル)を表します。

3.数量欄の( )は、組部品を構成している子部品であることを意味します。

4.イラストページの-----枠は、組構成であることを意味します。

5.リストページの"☆"(消耗部品)、"◎"(オプション部品)の印がついた部品は、予備を準備しておくことをお奨めします。

# CONTENTS

## 目次

### SEWING MACHINE COMPILATION

#### ミシン編

1. FRAME & MISCELLANEOUS COVER COMPONENTS .....	1
頭部・外装関係	
2. MAIN SHAFT & THREAD TAKE-UP LEVER COMPONENTS .....	3
上軸・天秤関係	
3. NEEDLE THREAD TRIMMER COMPONENTS.....	5
上糸切り関係	
4. THREAD TENSION & WIPER COMPONENTS.....	7
糸調子・ワイパー関係	
5. LOWER THREAD COMPONENTS.....	9
下糸切り関係	
6. CENTER KNIFE COMPONENTS .....	11
センターメス関係	
7. LOWER SHAFT COMPONENTS.....	13
下軸関係	
8. HOOK DRIVING SHAFT LEFT COMPONENTS .....	15
釜軸台左関係	
9. HOOK DRIVING SHAFT RIGHT COMPONENTS .....	17
釜軸台右関係	
10. BOBBIN THREAD DETECTING COMPONENTS .....	19
下糸残量検知関係	
11. THREAD DETECTING COMPONENTS .....	21
糸切れ検知関係	
12. LUBRICATION COMPONENTS .....	23
給油関係	
13. BACK TUCK COMPONENTS .....	25
バックタック関係	

### MECHANISM COMPILATION

#### 装置編

14. FRAME & COVER COMPONENTS (1) .....	27
本体・カバー関係（1）	
15. FRAME & COVER COMPONENTS (2) .....	29
本体・カバー関係（2）	
16. PEDAL SWITCH COMPONENTS.....	31
足踏スイッチ関係	
17. POCKET BAG CLAMP COMPONENTS.....	33
ポケットバッグクランプ関係	
18. AIR EQUIPMENT COMPONENTS .....	35
エア－機器関係	

19. CLAMP FOOT COMPONENTS .....	37
大押え関係	
20. CORNER KNIFE COMPONENTS .....	39
コーナーメス関係	
21. BINDER COMPONENTS .....	41
バインダー関係	
22. MARKING LIGHT COMPONENTS .....	42
マーキングライト関係	
23. FLAP PHOTOTUBE COMPONENTS .....	43
フラップ光電管関係	
24. THREAD STAND COMPONENTS.....	45
糸立装置関係	
25. ACCESSORIE PART COMPONENTS .....	47
付属品関係	
26. TRANSMISSION BOX COMPONENTS.....	49
電装ボックス関係	
27. OPERATION PANEL COMPONENTS.....	51
操作パネル関係	
28. WIRING DIAGRAM .....	53
電装配線図	
29. CLAMP FOOT UNIT (1) .....	55
大押えユニット（1）	
30. CLAMP FOOT UNIT (2) .....	57
大押えユニット（2）	
31. CLAMP FOOT UNIT (3) .....	59
大押えユニット（3）	
32. CLAMP FOOT FEED UNIT .....	61
大押え送りユニット	
33. CORNER KNIFE UNIT.....	63
コーナーメスユニット	
34. BINDER UNIT .....	65
バインダーユニット	
35. MARKING LIGHT UNIT.....	67
マーキングライトユニット	
OPTION COMPILATION	
オプション編	
36. SA-117N:CLOTH LENGTHEN DEVICE.....	69
ダーツ延ばし装置	
37. SA-118NS/SA-118NL:PAVING PLATE DEVICE .....	71
敷板装置	
38. SA-119N/SA-119NE:VACUUM DEVICE.....	73
吸引装置	
39. SA-120N:AUTOMATIC INTERLINING FEEDING DEVICE .....	75
芯地自動供給装置	
40. SA-121N:FRAP MARKING DEVICE .....	77
フラップ柄合わせ装置	

41. SA-122:BREAST POCKET DEVICE.....	79
胸箱装置	
42. SA-125:ZIPPER ATTACHMENT.....	81
定寸ジッパーアタッチメント	
43. SA-126:BUNDLE CLAMP DEVICE.....	83
バンドルクランプ装置	
44. SA-127:VACUUM MOTOR DEVICE.....	85
吸引モータ装置	
45. SA-129:STANDING WORK STAND.....	87
立ち作業用スタンド	
46. SA-130:STANDING WORK PEDAL.....	89
立ち作業ペダル	
47. SA-131N:ADDITIONAL MARKING LIGHT.....	91
追加マーキングライト	
48. SA-136N:WORK PIECE CLAMP DEVICE.....	92
芯地押え装置	
49. SA-141/SA-141L:MARKING LIGHT UNIT.....	93
マーキングライトユニット	
50. SP-46N:CLAMP BAR STACKER DEVICE (1).....	95
クランプバースタッカー装置 (1)	
51. SP-46N:CLAMP BAR STACKER DEVICE (2).....	97
クランプバースタッカー装置 (2)	
52. SP-47N:ROLLER STACKER DEVICE.....	99
ローラースタッカー装置	
53. GAUGE COMPONENTS (1).....	101
ゲージ関係 (1)	
54. GAUGE COMPONENTS (2).....	103
ゲージ関係 (2)	
55. GAUGE COMPONENTS (3).....	105
ゲージ関係 (3)	
56. PNEUMATIC CIRCUIT DIAGRAM (1).....	107
エアー回路図 (1)	
57. PNEUMATIC CIRCUIT DIAGRAM (2) (OPTION PARTS).....	109
エアー回路図 (2) (オプション部品)	
58. LIST FOR INFORMATION OF CHANGE.....	111
変更情報リスト	
NUMERICAL INDEX OF PARTS.....	112
索引	

# SEWING MACHINE COMPILATION

ミシン編

## 1. FRAME & MISCELLANEOUS COVER COMPONENTS

頭部・外装関係

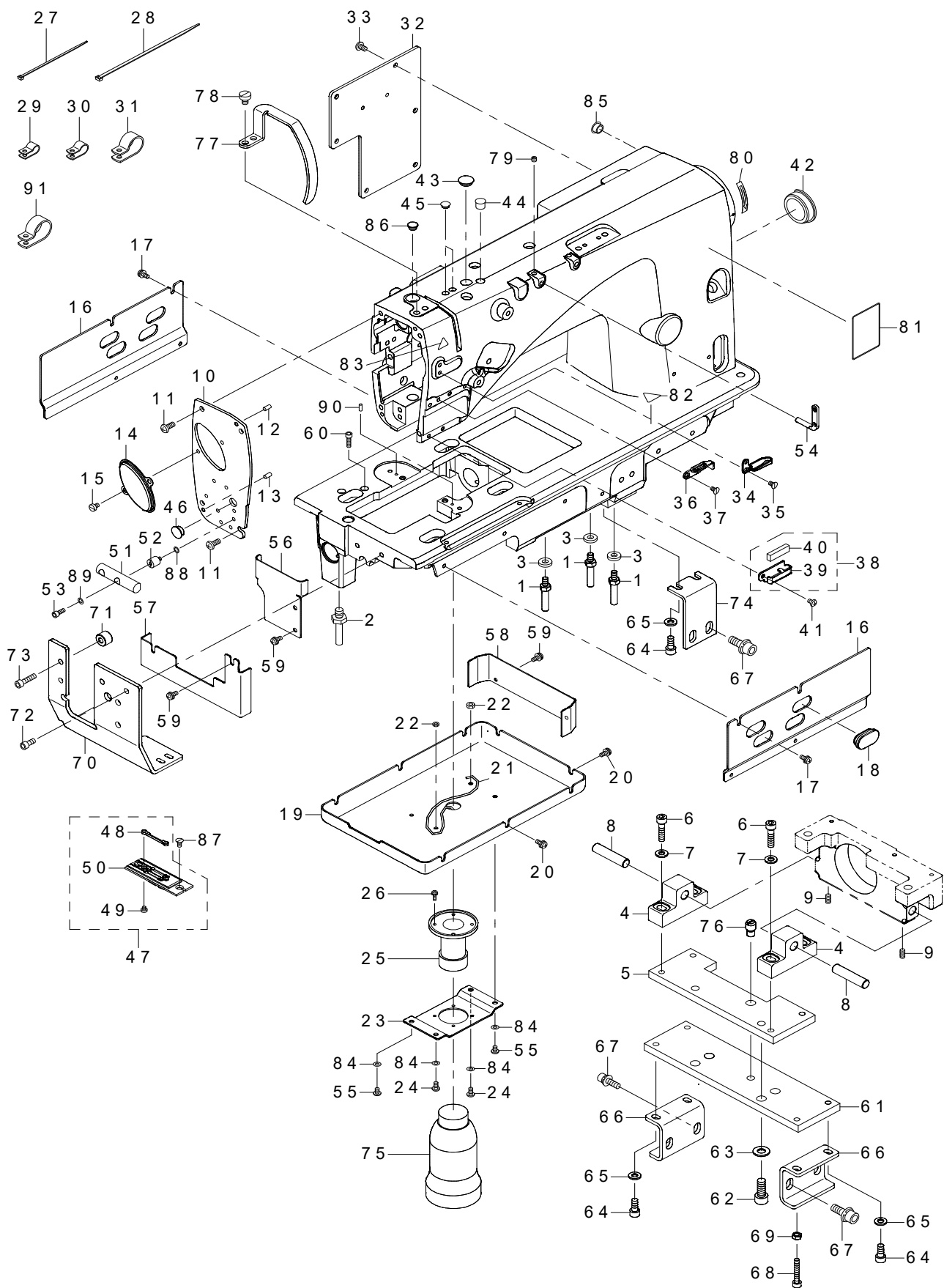

REF.NO	NOTE	PART NO	DESCRIPTION	品名	Qty
1		400-28555	STUD	スタッド	3
2		400-35180	BED_SCREW_STUD_B	ベッド支柱B	1
3		400-36690	WASHER	座金	3
4		400-33410	HEAD_BASE_A	頭部土台A	2
5		400-34481	HEAD_BASE_PLATE_B	頭部固定土台B	1
6		SM-6062502-TN	HEXAGONAL-HOLE BOLT	六角穴ボルト	4
7		WP-0641601-SC	WASHER	平座金みがき丸 M6	4
8		400-33825	HEAD_FIXED_SHAFT	頭部固定軸	2
9		SM-8051002-TP	SCREW M5 L=10	止めねじ	2
10		400-25640	FACE_PLATE_A	面板A	1
11		SM-4050855-SP	SCREW	なべねじ M5 L=8	4
12		PS-0400082-KP	SPRING PIN	スプリングピン	1
13		PS-0400082-KP	SPRING PIN	スプリングピン	1
14		400-25641	FACE_PLATE_B	面板B	1
15		SM-6040650-TP	SCREW	平ねじ M4 L=6	2
16		400-33441	OIL_COVER_A	オイルカバーA	2
17		SL-4041091-SC	SCREW M4 L=10	なべ小ねじセムス M4X0.7 L=10	6
18		400-28877	FACE_COVER_CAP	面部カバー止栓	4
19		400-33442	OIL_COVER_B	オイルカバーB	1
20		SL-4041091-SC	SCREW M4 L=10	なべ小ねじセムス M4X0.7 L=10	6
21		CQ-2020000-00	OIL WICK	油芯	1
22		NM-6040003-SC	NUT M4	六角ナット M4	1
23		400-33443	OIL_MANAGEMENT_BRACKET	油抜き取付板	1
24		SM-4040855-SP	SCREW	なべねじ	5
25		B8202-205-000	OIL MANAGEMENT	油抜き	1
26		SL-4031081-SC	SCREW M3 L=10	なべねじセムス M3 L=10	4
27		EA-9500B01-00	CABLE BAND	束線バンド	15
28		EA-9500B02-00	CABLE BAND 150	結束バンド 150	5
29		HX-0015000-0C	CABLE CLIP	束線パーツ	2
30		HX-0015000-0D	CABLE CLIP	ケーブルクリップ	4
31		HX-0015000-0K	CABLE CLIP	ケーブルクリップ	2
32		400-28766	REAR_PLATE	窓板	1
33		SM-4050855-SP	SCREW	なべねじ M5 L=8	5
34	★	400-29078	THREAD_GUIDE_UPPER	糸案内 上	1
35		SM-1040750-TP	SCREW M4 L=7	皿小ねじ M4 L=7	1
36	★	400-39765	THREAD_GUIDE_M	糸案内 中	1
37		SM-1040750-TP	SCREW M4 L=7	皿小ねじ M4 L=7	1
38	★	400-31060	THREAD_GUIDE_F_ASM.	糸案内 F組	1
39	★	400-33821	THREAD_GUIDE_F	糸案内 F	(1)
40	★	400-34444	FELT	フェルト	(1)
41		SM-4040655-SP	SCREW M4 L=6	なべ小ねじ M4 L=6	1
42		226-19100	CAP	揺動軸穴キャップ (糸切り無)	1
43		TA-1250406-R0	RUBBER PLUG D=12.5 L=4	止栓 D=12.5 L=4	4
44		TA-0950806-R0	RUBBER PLUG	止栓	1
45		TA-0750704-R0	RUBBER PLUG	止栓	2
46		TA-1050504-R0	RUBBER PLUG	止栓	1
47		400-46301	NEEDLE_PLATE_10_ASM.	針板 10MM (組)	1
48		164-03008	CONTER KNIFE RIGHT	固定メス 右	(1)
49		SS-6080320-SP	SCREW 1/8-44 L=2.5	平ねじ 1/8-44 L=2.5	(2)
50		400-78201	NEEDLE_PLATE_10	針板 10MM	(1)
51		400-26344	ROCK_SHAFT	パイソーター固定軸	1
52		400-69615	FEED_BASE_SPACER	フィードベーススペーサー	2
53		SM-6041002-TP	SCREW M4 L=10	六角穴ボルト M4X0.7 L=10	2
54	★	229-20706	TWO EYELET	二つ目糸掛け	2
55		SM-4040655-SP	SCREW M4 L=6	なべ小ねじ M4 L=6	2
56		400-42292	BED_OIL_COVER_A	ベッドカバー_A	1
57		400-42293	BED_OIL_COVER_B	ベッドカバー_B	1
58		400-42294	BED_OIL_COVER_C	ベッドカバー_C	1
59		SL-4041091-SC	SCREW M4 L=10	なべ小ねじセムス M4X0.7 L=10	6
60		SM-6041402-TN	SCREW M4X0.7 L=14	六角穴ボルト M4X0.7 L=14	2
61		400-34482	HEAD_BASE_PLATE_A	頭部固定土台A	1
62		SM-6082002-TN	SCREW M8 L=20	六角穴ボルト M8 L=20	4
63		WP-0841601-SC	WASHER 8.4X17.4X1.6	平座金みがき丸 M8	4
64		SM-6061402-TN	BOLT	六角穴ボルト	6
65		WP-0641601-SC	WASHER	平座金みがき丸 M6	6
66		400-38253	FIXING_PLATE	頭部ベース固定板	2
67		SL-6082092-TN	BOLT	座金付き六角穴ボルト	6
68		SM-6053052-TN	SCREW	六角穴ボルト M5 L=30	4
69		NM-6050001-SC	NUT M5	六角ナット M5X0.8 1種	4
70		400-34480	HEAD_FRONT_BASE	頭部固定土台前	1
71		400-33444	FRONT_BASE_SPACER	頭部固定土台前スペーサ	2
72		SM-6051400-SP	SCREW	平ねじ	2
73		SM-6052010-SC	SCREW M5X0.8 L=20	平小ねじ M5X0.8 L=20	2
74		400-34479	HEAD_ROCK_PLATE	頭部固定板	1
75		B9121-012-000	OIL CAN	油びん	1
76		400-23180	FIXED_PIN	位置決めピン	1
77		400-28245	THREAD_TAKE_UP_LEVER_COVER	天秤カバー	1
78		SM-6060800-SP	SCREW M6 L=8	平ねじ M6 L=8	1
79		SM-8050412-TP	SCREW M5 L=4	止ねじ M5 L=4	2
80		CM-5003000-01	DIRECTION LABEL	方向ラベル	1
81		CM-3012000-01	SAFETY LABEL_S	頭部注意安全シール (小)	1
82		CM-3002000-02	CAUTION LABEL(25)	指げが注意シール (25)	1
83		CM-3002000-01	ATTENTION SEAL	指げが注意シール (16)	1
84		WP-0430800-SD	WASHER M4	平座金小形丸 M4	4
85		TA-1050504-R0	RUBBER PLUG	止栓	1
86		TA-0800504-R0	PLUG D=8 L=4.5	止栓 D=8X4.5	1
87		SM-1040870-TP	SCREW	皿小ねじ M4 L=8	2
88		WP-0501016-SD	WASHER 5X10.5X1	平座金 5X10.5X1	2
89		WP-0450846-SP	WASHER	平座金	2
90		PH-0300085-S0	PIN	平行ピン	2
91		HX-0015000-0L	CABLE CLIP	ケーブルクリップ	2

## 2. MAIN SHAFT & THREAD TAKE-UP LEVER COMPONENTS

上軸・天秤関係

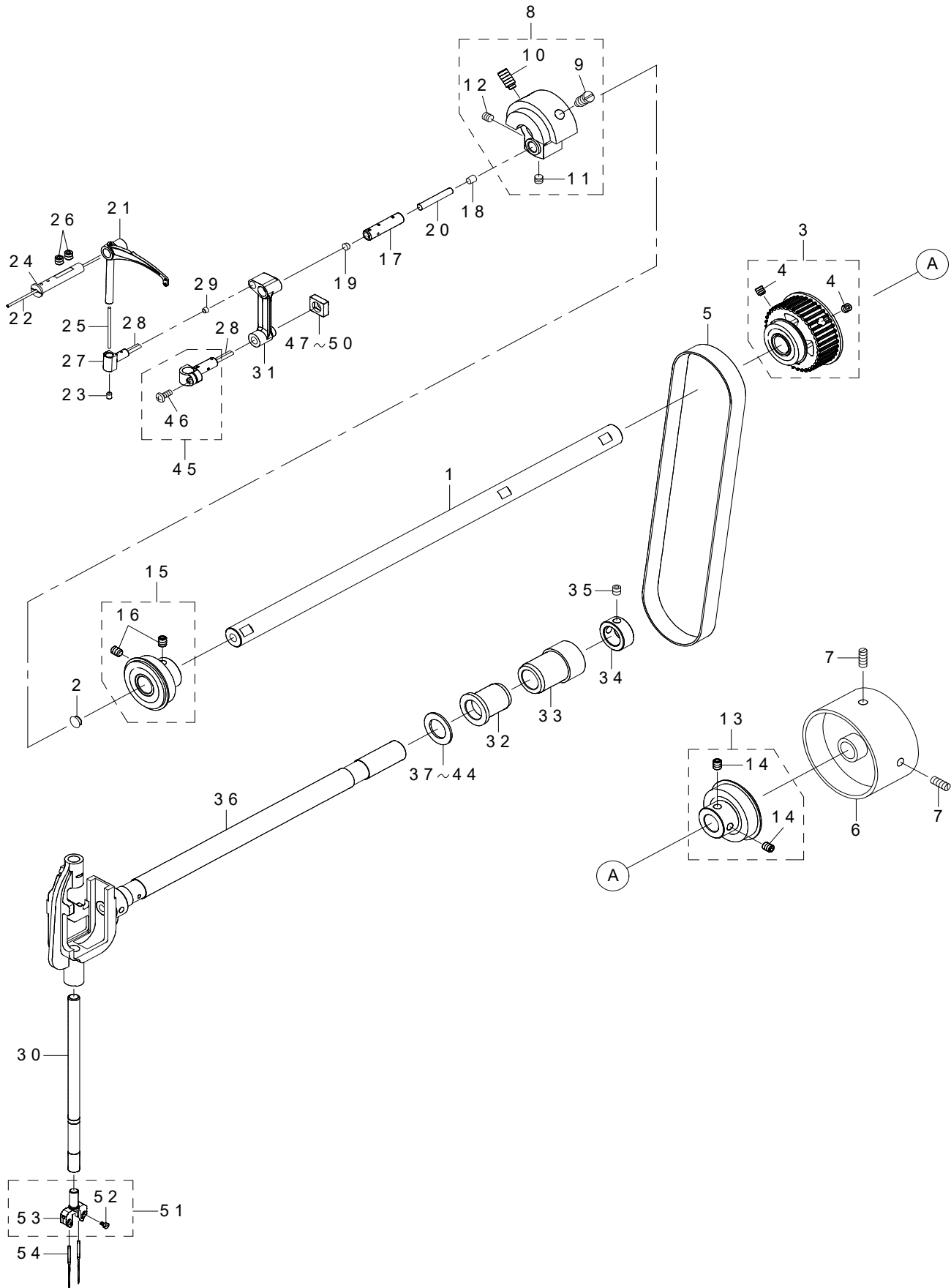



REF.NO	NOTE	PART NO	DESCRIPTION	品名	Qty
1		400-24436	MAINSHAFT	上軸	1
2		TA-0750404-R0	PLUG D=7.5 L=3.5	止栓 D=7.5 L=3.5	1
3		400-29048	ASSY_MAINSHAFT_BEARING_2	上軸中ベアリング (組)	1
4		SM-8060612-TP	SCREW M6 L=6	止めねじ M6 L=6	(4)
5		400-28652	TIMING BELT	タイミングベルト	1
6		400-50540	HAND_WHEEL	手回しプーリー	1
7		SM-8061550-TP	SCREW M6 L=15	止めねじ M6 L=15	2
8		400-31864	ASSY_COUNTER_WEIGHT	釣合錘 (組)	1
9		400-04171	COUNTER_WEIGHT_SCREW	カウンターウェイトスクリュー	(1)
10		SM-8081652-TP	SCREW M8 L=16	止めねじ M8 L=16	(1)
11		SM-8060552-TP	SCREW M6 L=5	止めねじ	(1)
12		SM-8060612-TP	SCREW M6 L=6	止めねじ M6 L=6	(1)
13		400-29049	ASSY_MAINSHAFT_BEARING_3	上軸後ベアリング (組)	1
14		SM-8060812-TP	SCREW M6 L=8	止めねじ M6 L=8	(2)
15		400-29047	ASSY_MAINSHAFT_BEARING	上軸前ベアリング (組)	1
16		400-10417	BEARING_BUSH_SCREW	上軸ベアリングブッシュねじ	(2)
17		400-29964	NEEDLE_BAR_CRANK_PIN	針棒クランクピン	1
18		TA-0490601-R0	PLUG D=4.9X5.5 L=6	止栓 D=4.9X5.5 L=6	1
19		TA-0500301-R0	PLUG 5X5.8 L=3	止栓 5X5.8 L=3	1
20		CQ-3030000-00	OIL WICK	油芯	0.02
21	☆	400-41107	TAKE_UP_LEVER_E	天秤E	1
22		CQ-2020000-00	OIL WICK	油芯	0.04
23		228-10907	RUBBER PLUG	天秤ゴム栓	1
24		226-05307	THREAD TAKE-UP LEVER PIN	天秤支え軸	1
25		CQ-2020000-00	OIL WICK	油芯	0.15
26		SM-8060612-TP	SCREW M6 L=6	止めねじ M6 L=6	2
27		400-27951	TAKE_UP_LEVER_THRUST_PIN	天秤スライド軸	1
28		CQ-2520000-00	OIL WICK	油芯	0.02
29		TA-0370301-R0	PLUG D=3.7X4.4 L=3	止栓 D=3.7X4.4 L=3	1
30	☆	400-33463	NEEDLE_BAR	ニードルバー	1
31		400-22110	NEEDLE_BAR_CRANK_ROD	針棒クランクロッド	1
32		400-23568	BUSHING	揺動前メタル	1
33		400-23569	BUSHING	揺動後メタル	1
34		CS-1701181-TP	THRUST COLLAR D=17 W=11	スラスト受 D=17 W=11	1
35		SM-8060612-TP	SCREW M6 L=6	止めねじ M6 L=6	2
36		400-26395	NEEDLE_BAR_ROCKING_BASE_ASM.	針棒揺動台 (組)	1
37	#01	B1438-512-B00	WASHER 17.1X28X1.5	揺動軸メタル座金 T=1.5	1
38	#01	226-06206	SPACER Y	針落ちスペーサY	1
39	#01	226-06305	SPACER Z	針落ちスペーサZ	1
40	#01	226-07600	SPACER A	針落ちスペーサA	1
41	#01	226-07709	SPACER B	針落ちスペーサB	1
42	#01	226-07808	SPACER D	針落ちスペーサD	1
43	#01	226-07907	SPACER E	針落ちスペーサE	1
44	#01	226-06404	SPACER F	針落ちスペーサF	1
45		400-31862	ASSY_NEEDLE_BAR_CONNECTION	針棒抱き (組)	1
46		SM-4041055-SP	SCREW	なべねじ M4 L=10	(1)
47	#01	232-04506	ROCKING ROD SQUARE BLOCK A	針棒クランクロッド角駒A	1
48	#01	232-04605	ROCKING ROD SQUARE BLOCK B	針棒クランクロッド角駒B	1
49	#01	232-04704	ROCKING ROD SQUARE BLOCK C	針棒クランクロッド角駒C	1
50	#01	400-65056	ROCKING ROD SQUARE BLOCK Z	針棒クランクロッド角駒Z	1
51		400-46314	NEEDLE_BAR_CLAMP_10_ASM.	針留め10MM (組)	1
52		SM-6850400-SP	SCREW M2.5 L=4	平小ねじ M2.5 L=4	(2)
53		400-33451	NEEDLE_BAR_CLAMP_10	針留め10	(1)
54		MDP-170B1600	NEEDLE DPX17 #16	針 DPX17 #16	2
		NOTE(注記)	#01....SELECTIVE PARTS	選択部品	

### 3. NEEDLE THREAD TRIMMER COMPONENTS

上糸切り関係

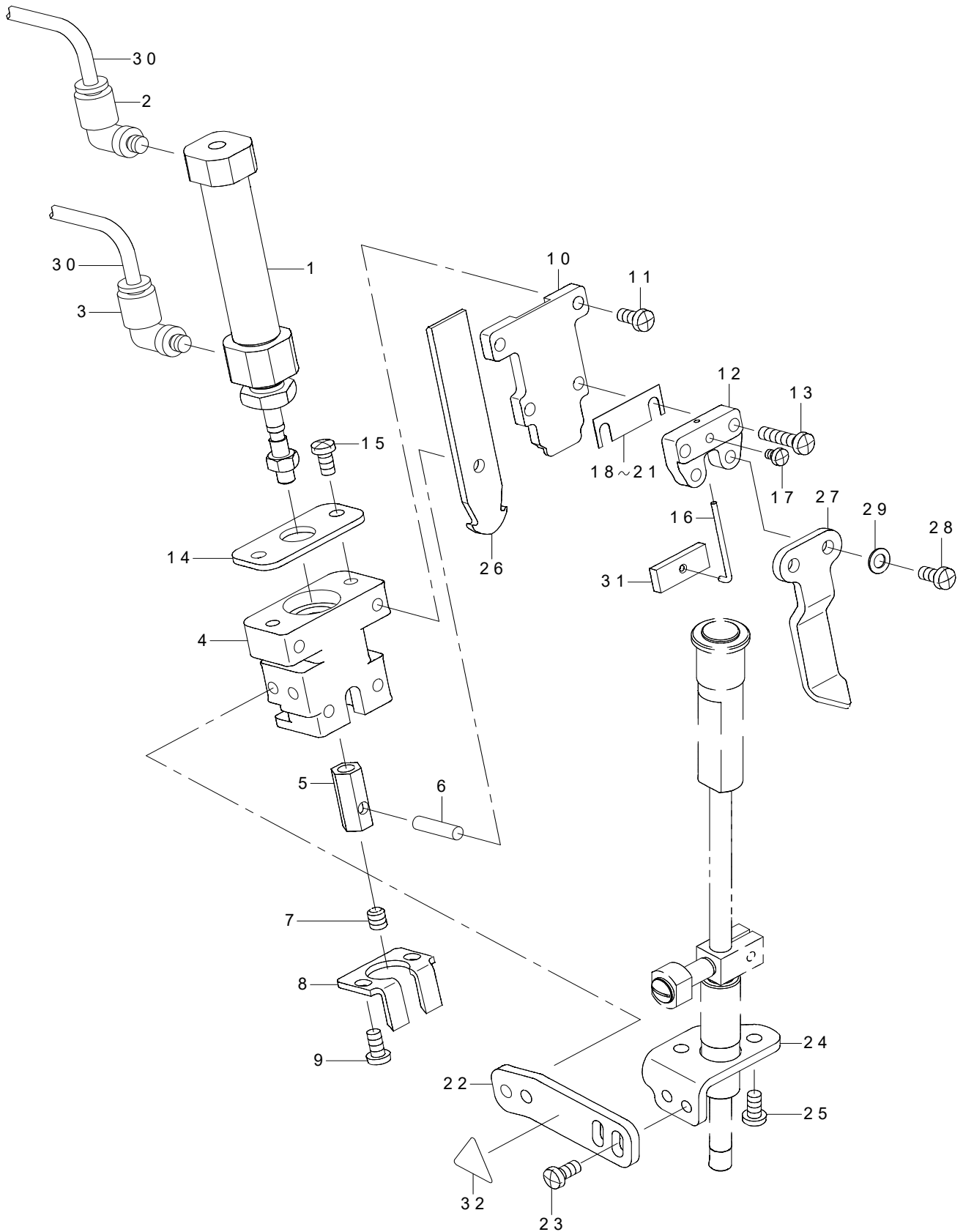

REF.NO	NOTE	PART NO	DESCRIPTION	品名	Qty
1	☆	PA-1604005-B0	ARI CYLINDER	エアシリンダ	1
2		PJ-3040405-04	ELBOW UNION	エルボユニオン	1
3		PJ-3040405-06	ELBOW UNION	エルボユニオン	1
4		400-23016	UPPER_KNIFE_BASE	上糸切り土台	1
5		400-33537	UPPER_KNIFE_JOINT	アッパーナイフジョイント	1
6		B1505-804-000	HINGE SHAFT	押え腕ヒンジ軸	1
7		SM-8050612-TP	SCREW M5X6	止めねじ M5X0.8 L=6	1
8	☆	164-09906	NEEDLE THREAD COUNTER KNIFE	上糸切り固定メス	1
9		SM-4040855-SP	SCREW	なべねじ	2
10		400-23019	UPPER_KNIFE_GUIDE	上糸切りメスガイド	1
11		SM-4040855-SP	SCREW	なべねじ	2
12		400-23017	UPPER_KNIFE_CLAMP_BASE	上糸クランプ土台	1
13		SM-4041655-SP	SCREW M4 L=16	なべねじ	2
14		400-23018	UPPER_KNIFE_PLATE	上糸切りシリンダ保持	1
15		SM-4040855-SP	SCREW	なべねじ	2
16	☆	400-33816	CLAMP_SPRING	クランプばね	1
17		SM-4030455-SP	SCREW	なべ小ねじ M3 L=4	1
18	#01	164-10607	SPACER 0.2	上糸切りメススペーサー0.2	1
19	#01	164-10706	SPACER 0.4	上糸切りメススペーサー0.4	1
20	#01	164-10805	SPACER 0.6	上糸切りメススペーサー0.6	1
21	#01	164-10904	SPACER 0.8	上糸切りメススペーサー0.8	1
22		400-26152	UPPER_THREAD_TRIMMER_PLATE	上糸切り取付板	1
23		SM-4040855-SP	SCREW	なべねじ	4
24		400-26153	UPPER_THREAD_TRIMMER_BASE	上糸切り土台	1
25		SM-4040855-SP	SCREW	なべねじ	2
26	☆	400-23020	UPPER_KNIFE_10_12	上糸動板10_12	1
27		400-26151	CLOTH_SPREADER	玉布スプレッダー	1
28		SM-4040855-SP	SCREW	なべねじ	2
29		WP-0450000-SD	WASHER 4.5X8X0.5	平座金 4.5X8X0.5	2
30		BT-0400251-EB	URETHANE HOSE BLACK	ウレタンホース 黒	2
31		400-33815	CLAMP_PLATE	クランプ板	1
32		CM-3002000-01	ATTENTION SEAL	指げが注意シール (16)	1
		NOTE(注記)	#01....SELECTIVE PARTS	選択部品	

#### 4. THREAD TENSION & WIPER COMPONENTS

糸調子・ワイパー関係

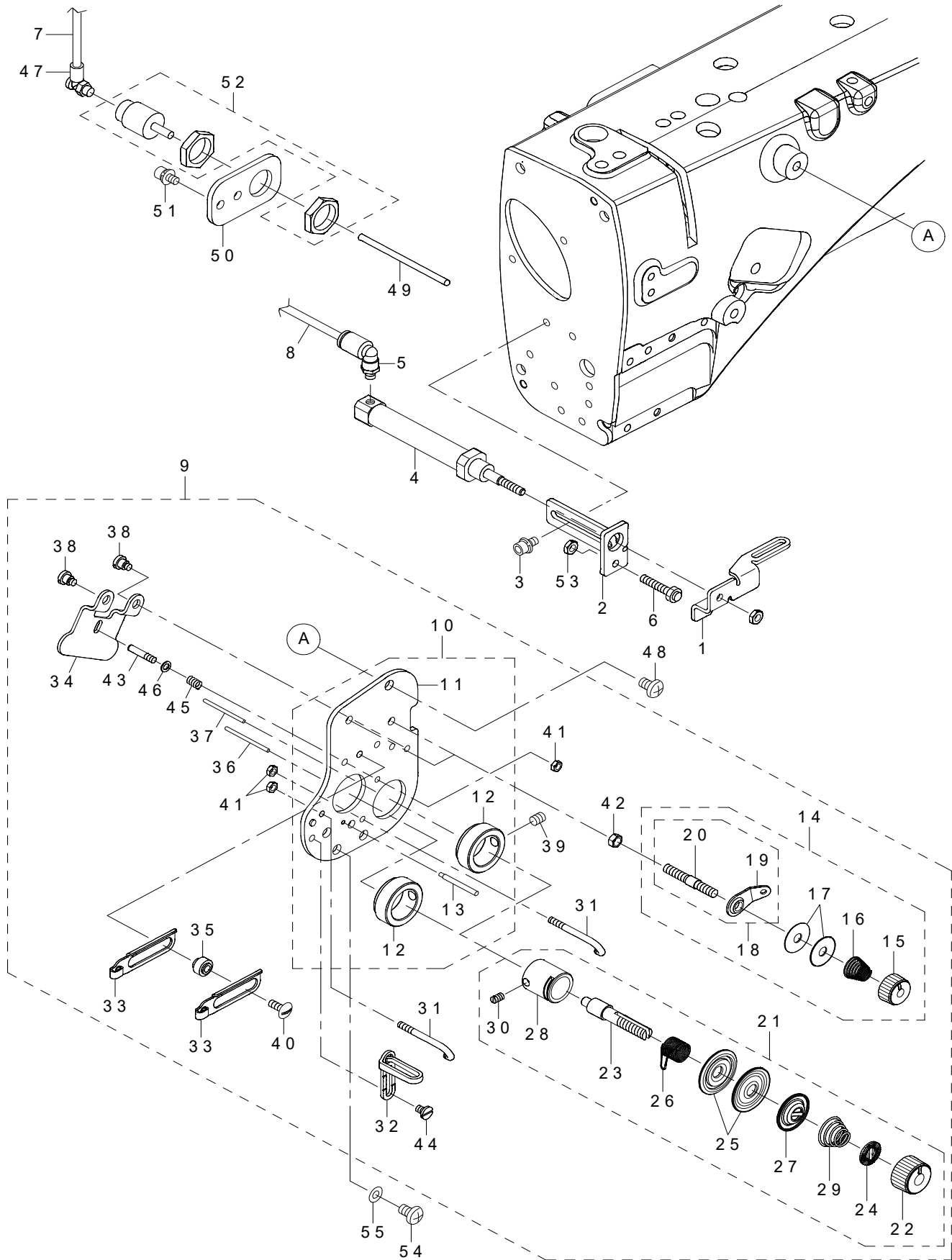

REF.NO	NOTE	PART NO	DESCRIPTION	品名	Qty
1	☆	400-25634	WIPER	ワイパー	1
2		400-25635	WIPER_CYLINDER_BASE	ワイパーシリンダベース	1
3		SL-6040892-TN	BOLT	座金付き六角穴ボルト	2
4		PA-1002506-A0	CYLINDER	シリンダー	1
5		PJ-3040405-06	ELBOW UNION	エルボユニオン	1
6	☆	400-44963	STOPPER_BOLT	ストッパーボルト	1
7		BT-0400251-EB	URETHANE HOSE BLACK	ウレタンホース 黒	3
8		BT-0400251-EB	URETHANE HOSE BLACK	ウレタンホース 黒	3
9		400-61321	COMP_THREAD_TENSION	糸調子(組)	1
10		400-28250	ASSY_TENSION_BASE_PLATE	糸調子板(組)	(1)
11		400-28251	TENSION_BASE_PLATE	糸調子板	(1)
12		400-15697	THREAD_TENSION_BASE	糸調子板台	(2)
13		400-22463	THREAD_GUIDE_PIN	糸案内ピン	(1)
14	☆	400-52366	ASSY_THREAD_TENSION	第一糸調子(組)	(2)
15	☆	110-72402	THREAD TENSION NUT	第一糸調子ナット	(1)
16	☆	229-45505	THREAD TENSION SPRING	第一糸調子ばね	(1)
17	☆	400-80004	THREAD_TENSION_DISK	糸調子皿	(1)
18	☆	225-29473	BOBBIN THREAD TENSION ROD ASM.	糸巻き糸調子棒(結合)	(1)
19	☆	225-29408	BOBBIN THREAD GUIDE	糸巻き糸案内	(1)
20	☆	225-29515	BOBBIN THREAD TENSION ROD	糸巻き糸調子棒	(1)
21	☆	236-26062	THREAD TENSION ASM. H	糸調子H(組)	(2)
22	☆	236-26005	THREAD TENSION NUT	糸調子ナット	(1)
23	☆	229-21209	THREAD TENSION POST	糸調子棒	(1)
24	☆	229-21407	ROTATION STOPPER	糸調子皿回転止め	(1)
25	☆	229-21506	THREAD TENSION DISK	糸調子皿	(2)
26	☆	229-21605	THREAD TAKE-UP SPRING	糸取りばね	(1)
27	☆	229-21803	DISK STOPPER	糸調子皿押え	(1)
28	☆	229-45307	THREAD TENSION POST BASE	糸調子棒台	(1)
29	☆	229-62005	THREAD TENSION SPRING	糸調子ばね	(1)
30	☆	SS-8090670-SP	SCREW 9/64-40 L=5.5	止めねじ 9/64-40 L=5.5	(1)
31	☆	B1118-512-000-A	THREAD GUIDE A	天秤糸案内 A	(2)
32	☆	228-11301	THREAD GUIDE(UPPER) RIGHT	糸案内(上)右	(1)
33	☆	232-03201	TAKE-UP THREAD GUIDE	天秤糸案内	(2)
34		400-34660	DISK_RELEASE_PLATE	皿緩め板	(1)
35		232-03300	THREAD GUIDE COLLAR	糸案内カラー	(2)
36		B3118-552-100	TENSION RELEASING PIN I	糸緩めピン I	(1)
37		B3118-552-F00	TENSION RELEASING PIN	糸緩めピン F	(1)
38		SD-0470316-TP	SHOULDER SCREW D=4.7 H=3.1	段ねじ D=4.7 H=3.1	(2)
39		SM-8050612-TP	SCREW M5X6	止めねじ M5X0.8 L=6	(2)
40		SS-5091020-SP	SCREW 9/64-40 L=9.5	トラスねじ 9/64-40 L=9.5	(2)
41		NS-6080210-SP	NUT 1/8-44	六角ナット 1/8-44	(3)
42		NS-6110310-SP	NUT 11/64-40	六角ナット 11/64-40	(2)
43		400-15699	SPRING_GUIDE	スプリングガイド	(1)
44		SS-6090520-SP	SCREW 9/64-40 L=5.0	平ねじ 9/64-40 L=5	(1)
45		400-09222	PRESSER PLATE ADJUSTING SPRING	押し板調節ばね	(1)
46		WP-0350516-SD	WASHER 3.5X6X0.5	平座金 3.5X6X0.5	(1)
47		PJ-3040405-06	ELBOW UNION	エルボユニオン	1
48		SM-4050855-SP	SCREW	なべねじ M5 L=8	1
49		400-34974	TENSION_RELEASE_SHAFT	皿浮かし押し棒	1
50		400-25636	THREAD_TENSION_CYLINDER_BRACKET	皿浮かしシリンダ取付板	1
51		SL-6041092-TN	SCREW	座金付き六角穴ボルト	2
52		PA-1000512-A0	AIR CYLINDER	エアシリンダ	1
53		NM-6040001-SC	NUT M4X0.7 TYPE1	六角ナット M4X0.7 1種	1
54		SM-4040855-SP	SCREW	なべねじ	1
55		WP-0430801-SC	WASHER M4	平座金 M4	1

## 5. LOWER THREAD COMPONENTS

下糸切り関係

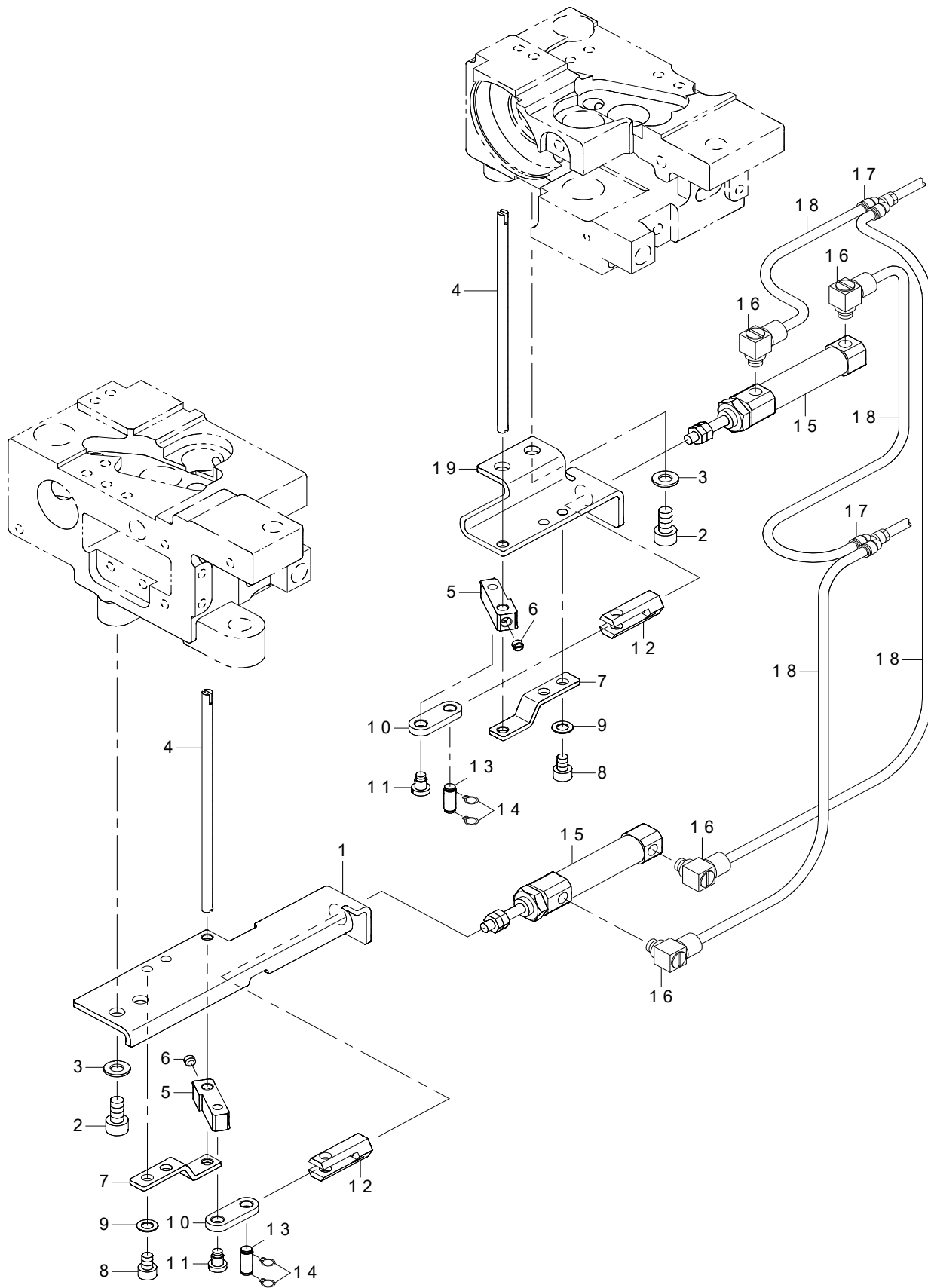

REF.NO	NOTE	PART NO	DESCRIPTION	品名	Qty
1		400-25624	LOWER_KNIFE_BASE_L	下糸切り土台 左	1
2		SM-6051002-TP	SCREW M5X0.8 L=10	六角穴ボルト M5X0.8 L=10	4
3		WP-0531000-SD	WASHER M5	平座金小形丸 M5	4
4	☆	400-25646	LOWER_KNIFE	下糸切りメス	2
5		400-25622	KNIFE_LINK_ARM	メスリンク腕	2
6		SM-8040360-TP	SCREW	止めねじ M4 L=3	2
7		400-25623	KNIFE_PRESSER_BASE	メス支え土台	2
8		SM-6040602-TP	SCREW M4 L=6	六角穴ボルト M4X0.7 L=6	2
9		WP-0450000-SD	WASHER 4.5X8X0.5	平座金 4.5X8X0.5	2
10		400-33420	LOWER_KNIFE_LINK	下糸切りリンク	2
11		SD-0450401-SP	HINGE SCREW D=4.5 H=4	段ねじ D=4.5 H=4	2
12		400-25661	CYLINDER_JOINT	下メスシリンダジョイント	2
13		B3034-450-000	LINK PIN	上送りリンクピン	2
14		B3035-450-000	SNAP RING	上送りリンクピン止め輪	4
15		PA-1001521-A0	AIR CYLINDER	エア シリンダ	2
16		PJ-0460525-03	HOSE ELBOW	ホースエルボ	4
17		PJ-3080400-02	QUICK COUPLING	ワンタッチ継手	2
18		BT-0400251-EB	URETHANE HOSE BLACK	ウレタンホース 黒	2.7
19		400-25625	LOWER_KNIFE_BASE_R	下糸切り土台 右	1

## 6. CENTER KNIFE COMPONENTS

センターメス関係

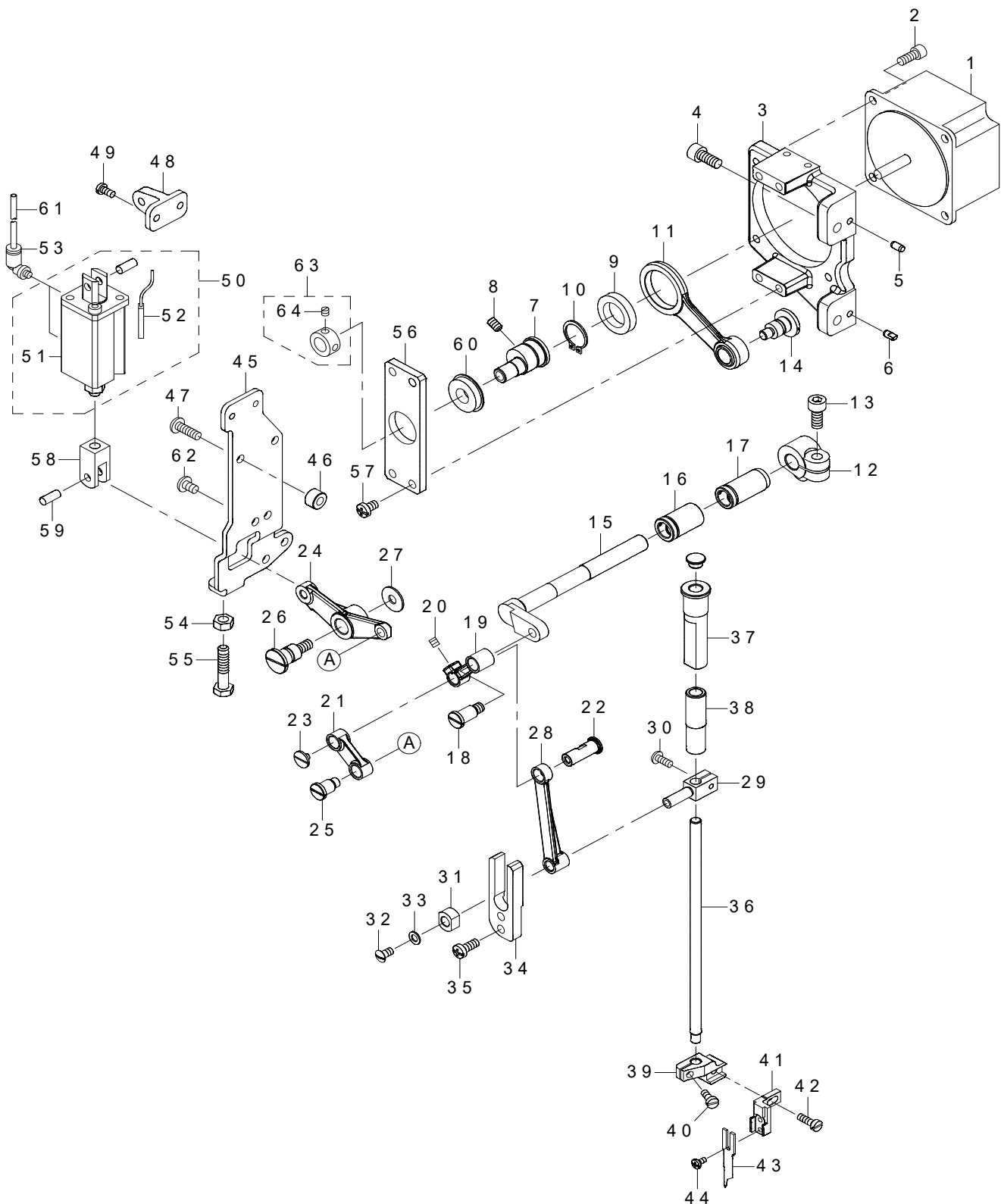



REF.NO	NOTE	PART NO	DESCRIPTION	品名	Qty
1	☆	HM-0022900-00	DC MOTOR	モーター	1
2		SM-6051202-TP	SCREW M5X0.8 L=12	六角穴ボルト M5X0.8 L=12	4
3		400-26167	MOTOR_BASE	モータベース	1
4		SM-6061402-TP	SCREW M6 L=14	六角穴ねじ M6 L=14	2
5		133-02500	DOWEL PIN 2	ダウエルピン2	1
6		133-01908	DOWEL PIN	ダウエルピン	1
7		400-23015	KNIFE_MOTOR_CAM	メス駆動カム	1
8		SM-8050612-TP	SCREW M5X6	止めねじ M5X0.8 L=6	1
9		SB-1170008-C0	BEARING	ころがり軸受	1
10		RC-1700001-KP	RETAINING RING	C形止め輪	1
11		400-23012	ASSY_CENTER_KNIFE_DRIVING_ROD	駆動ロッド(組)	1
12		400-26131	KNIFE_MOVING_ARM	上メス駆動腕	1
13		SM-6061402-TP	SCREW M6 L=14	六角穴ねじ M6 L=14	1
14		400-26113	HINGE_SCREW_A	段ねじA	1
15		400-26132	KNIFE_MOVING_SHAFT	上メス駆動軸	1
16		400-26133	KNIFE_MOVING_SHAFT_BUSHING_A	上メス駆動軸ブッシュA	1
17		400-26134	KNIFE_MOVING_SHAFT_BUSHING_B	上メス駆動軸ブッシュB	1
18		400-26114	HINGE_SCREW_B	段ねじB	1
19		400-26126	KNIFE_LINK_A	上メスリンクA	1
20		SM-8050612-TP	SCREW M5X6	止めねじ M5X0.8 L=6	1
21		400-26127	KNIFE_LINK_B	上メスリンクB	1
22		400-26130	KNIFE_LINK_PIN	上メスリンクピン	1
23		SM-6040460-TP	SCREW	平ねじ M4 L=4.2	1
24		400-26129	KNIFE_LINK_D	上メスリンクD	1
25		400-26115	HINGE_SCREW_C	段ねじC	1
26		400-26116	HINGE_SCREW_D	段ねじD	1
27		400-42089	THRUST WASHER	センターメス座金	1
28		400-26128	KNIFE_LINK_C	上メスフリンクC	1
29		400-69127	KNIFE_BAR_CLAMP	メス棒抱き	1
30		SM-4041050-TP	SCREW	なべねじ M4 L=10	1
31		400-26136	SLIDE_BLOCK	メス角駒	1
32		SS-5110810-SP	SCREW 11/64-40 L=8	トラスねじ 11/64-40 L=8	1
33		WP-0480856-SP	WASHER 4.8X8.4X0.8	平座金 4.8X8.4X0.8	1
34		400-26137	SLIDE_BLOCK_GUIDE	メス角駒案内	1
35		SM-4051255-SP	SCREW M5 L=12	なべねじ M5 L=12	2
36	☆	400-26118	KNIFE_BAR	メス棒	1
37		400-26120	KNIFE_BAR_BUSHING_B	メス棒ブッシュB	1
38		400-26119	KNIFE_BAR_BUSHING_A	メス棒ブッシュA	1
39		400-26121	KNIFE_BASE_A	メス取付台A	1
40		SM-6041000-SP	SCREW M4 L=10	平ねじ M4 L=10	1
41		400-60721	KNIFE_BASE_B	メス取付台B	1
42		SM-6041200-SP	SCREW M4 L=12	平ねじ M4 L=12	1
43	☆	400-26155	KNIFE_RIGHT_A	上メスA	1
44		SM-5030655-SN	SCREW M3X0.5 L=6	バインドねじ	2
45		400-26109	CYLINDER_PLATE	シリンダ取付板	1
46		400-31059	CYLINDER_PLATE_SPACER	シリンダ取付板スペーサ	1
47		SM-4051655-SP	SCREW M5 L=16	なべねじ M5 L=16	1
48		400-26111	CYLINDER_BLOCK	シリンダ取付台	1
49		SM-4040855-SP	SCREW	なべねじ	2
50	☆	400-33538	CENTER_KNIFE_CYLINDER	シリンダ	1
51	☆	PA-1602012-A0	AIR CYLINDER	エアシリンダ	(1)
52	☆	400-44626	AIRCYLINDER SENSOR CN79A	エアシリンダセンサーCN79A	(1)
53		PJ-3040405-04	ELBOW UNION	エルボユニオン	2
54		NM-6060001-SC	NUT M6	六角ナット M6 1種	1
55		SM-6063002-TP	SCREW M6 L=30	搬送体軸受止めねじ	1
56		400-33464	BEARING_PLATE	ベアリングプレート	1
57		SM-4051255-SP	SCREW M5 L=12	なべねじ M5 L=12	4
58		PA-9000110-00	KNUCKLE JOINT FOR CYLINDER	シリンダ用2山ナックルジョイント	1
59		PX-5000280-A0	PIN	ナックル形ピン	1
60		SB-1100012-C0	BEARING	ころがり軸受	1
61		BT-0400251-EB	URETHANE HOSE BLACK	ウレタンホース 黒	2.2
62		SM-4050855-SP	SCREW	なべねじ M5 L=8	5
63		CS-0950810-SH	THRUST COLLAR ASM. D=9.5 W=8	スラスト受 D=9.5 W=8 組	1
64		SS-8110410-TP	SCREW 11/64-40 L=3.5	止めねじ 11/64-40 L=3.5	(2)

# 7. LOWER SHAFT COMPONENTS

下軸関係

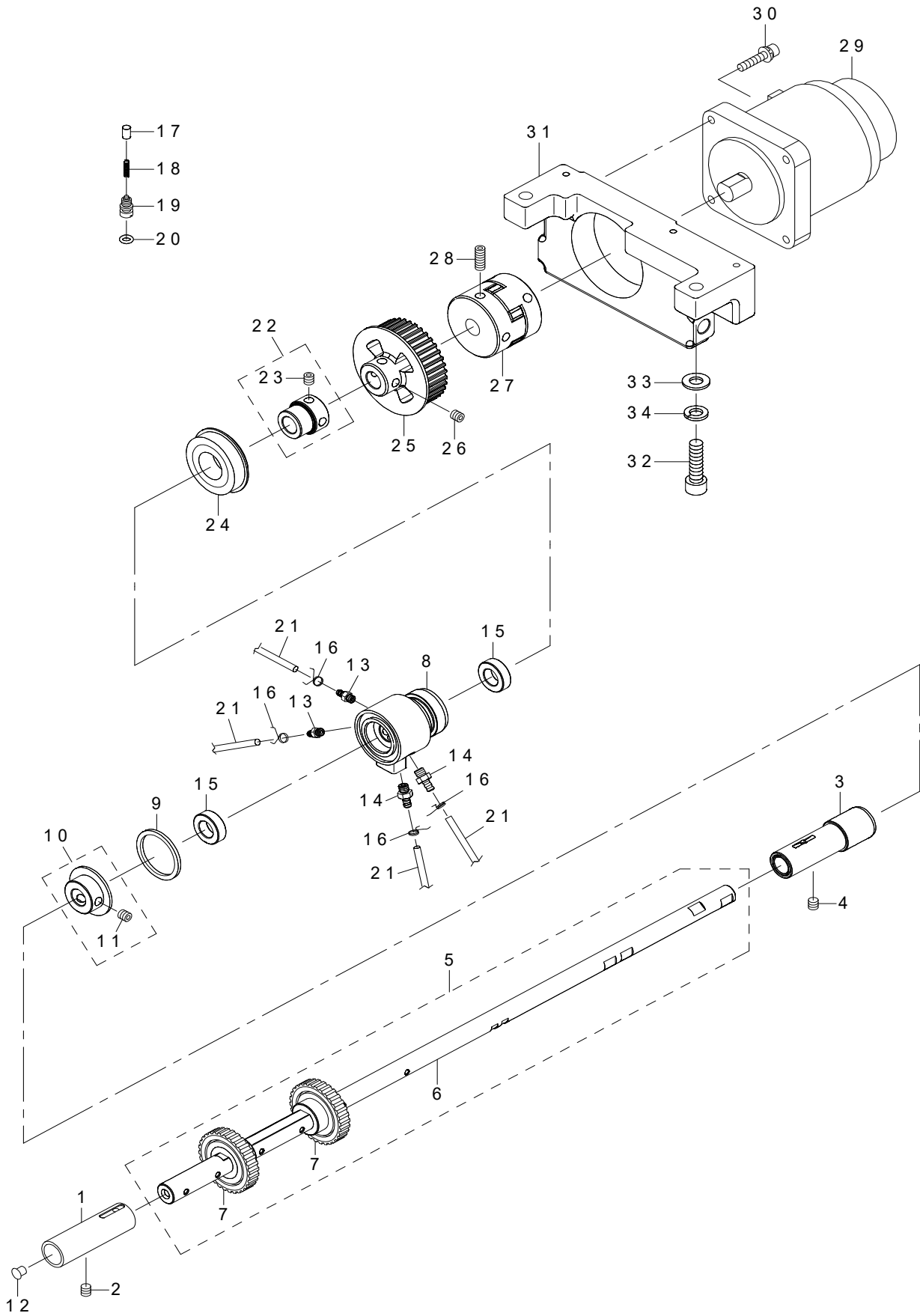

REF.NO	NOTE	PART NO	DESCRIPTION	品名	Qty
1		400-20547	LOWER_SHAFT_BUSH-F	下軸前メタル (A)	1
2		SM-8060612-TP	SCREW M6 L=6	止めねじ M6 L=6	1
3		400-17576	ASSY-LOWER_SHAFT_BUSH-M	下軸中メタル (組)	1
4		SM-8060612-TP	SCREW M6 L=6	止めねじ M6 L=6	1
5 ☆		400-62486	ASSY_LOWER_SHAFT	下軸 (組)	1
6		400-38858	LOWER_SHAFT_D	下軸 D	(1)
7 ☆		400-62317	LOWER_SHAFT_GEAR	下軸ギヤ	(2)
8		400-11947	LOWER_PLUNGER_BUSH	下軸プランジャーメタル	1
9		400-13061	THRUST_WASHER	スラスト座金	1
10		400-31351	ASSY_LOWER_SHAFT_COLLAR	下軸スラストカラー (組)	1
11		SM-8060612-TP	SCREW M6 L=6	止めねじ M6 L=6	(2)
12		TA-0550604-R0	RUBBER PLUG	止栓	1
13		SQ-2050453-MZ	CONNECTING SCREW	パイプ連結ねじ	2
14		SQ-2060451-MZ	CONNECTING SCREW	パイプ連結ねじ	2
15		228-88507	OIL SEAL	送りレバー軸オイルシール	2
16		236-29306	PIPE STOPPER A	パイプ止めA	4
17		236-28803	PLUNGER	プランジャー	2
18		236-28902	PLUNGER SPRING	プランジャーばね	2
19		400-13509	PLUNGER SCREW	プランジャー止めねじ	2
20		RO-0481901-00	RUBBER RING	Oリング	2
21		236-30007	TUBE	チューブ	1
22		400-33666	BEARING_SUPPORT_ASM.	ベアリングサポート (組)	1
23		SM-8060612-TP	SCREW M6 L=6	止めねじ M6 L=6	(2)
24		SB-1200002-C0	BEARING	ころがり軸受	1
25		400-28117	LOWER_SPROCKET	下軸スプロケット	1
26		SM-8060612-TP	SCREW M6 L=6	止めねじ M6 L=6	2
27		400-25613	COUPLING	カップリング	1
28		SM-8061612-TP	SCREW M6X16	止めねじ M6 L=16	4
29		401-38137	IPM550W MOTOR	IPM550Wモータ	1
30		SL-6052592-TN	BOLT	座金付き六角穴ボルト	4
31		400-33413	MOTOR_BASE	モータ取付台	1
32		SM-6083002-TN	SCREW M8 L=30	六角穴ボルト M8 L=30	2
33		WP-0841601-SC	WASHER 8.4X17.4X1.6	平座金みがき丸 M8	2
34		WS-0820002-KN	SPRING WASHER M8	ばね座金 M8	2

# 8. HOOK DRIVING SHAFT LEFT COMPONENTS

釜軸台左關係

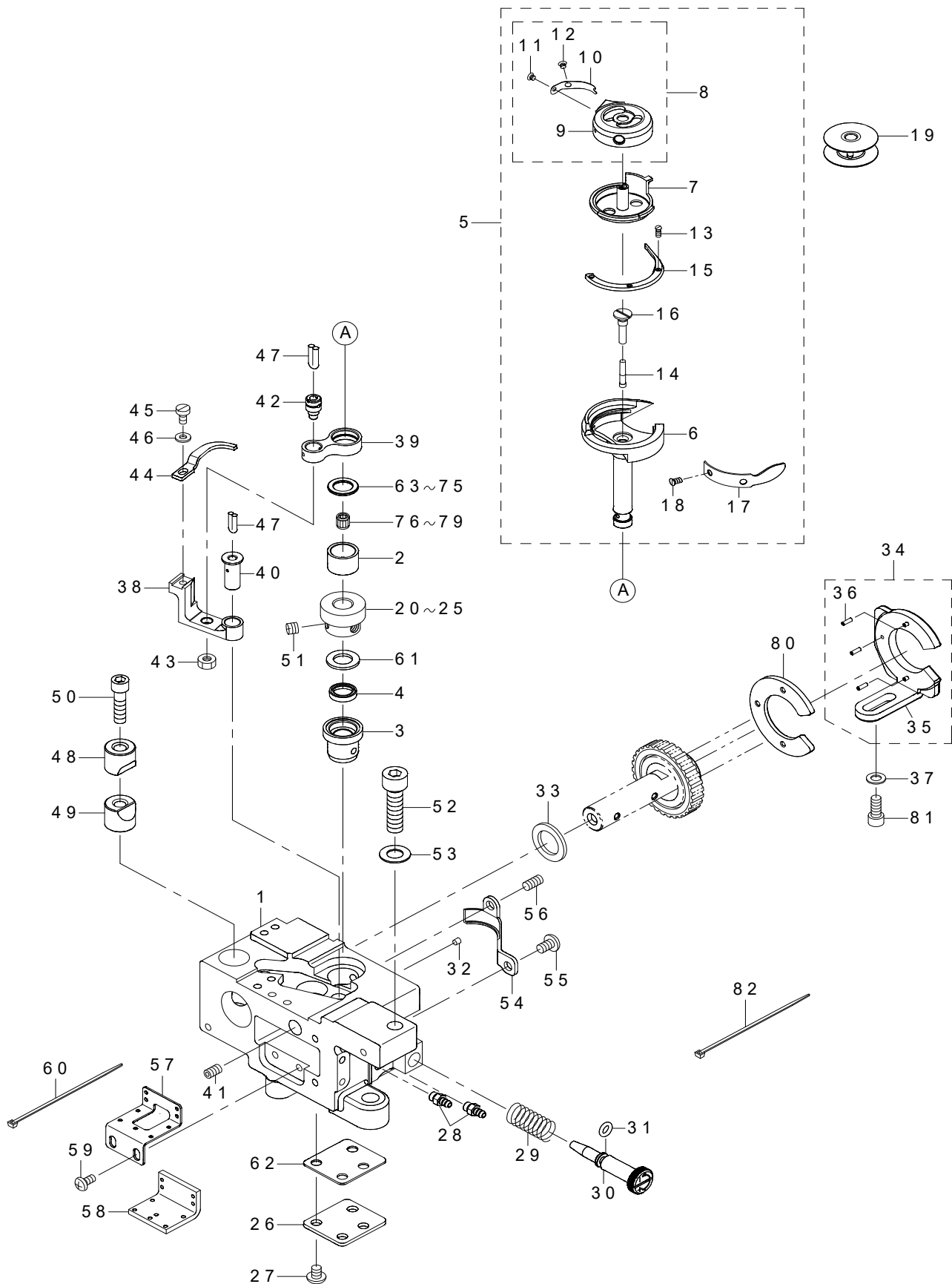

REF.NO	NOTE	PART NO	DESCRIPTION	品名	Qty
1		400-25605	LAGE_HOOK_SHAFT_BASE_L	釜軸台 左	1
2		400-25660	HOOK_UPPER_BUSH	釜軸上メタル	1
3		400-25616	HOOK_LOWER_BUSH	釜軸下メタル	1
4		B1631-850-000	OIL SEAL	調節体オイルシール	1
5	★	400-39741	ASSY-LARGE_HOOK	大釜	1
6	★	400-18977	OUTER_HOOK(L)	外釜 (大釜)	(1)
7	★	400-34303	CAP_INNERHOOK	キャップ中釜 (大釜)	(1)
8	★	400-33433	ASSY_BOBBIN_CASE	ボビンケース (組)	(1)
9	★	400-33423	BOBBIN_CASE	ボビンケース	(1)
10	★	228-27406	SPRING(0.3)	下糸調子ばね (0.3) 大釜	(1)
11	★	101-10500	TENSION SPRING INSTALLING SCREW	下糸調子ばね止めねじ	(1)
12	★	101-10609	TENSION ADJUSTING SCREW	下糸張力調節ねじ	(1)
13	★	101-12803	SCREW	押え止めねじ	(3)
14	★	110-15906	OIL WICK	下軸前止めねじ油芯	(1)
15	★	400-42656	HOOK_GIB(L)	中釜押え (大釜)	(1)
16	★	400-12085	OIL_PLUG	オイルプラグ	(1)
17	★	228-13703	NEEDLE POSITIONER	針受 (大釜)	(1)
18	★	228-14008	SCREW	針受止めねじ	(2)
19	★	400-66272	ASSY_BOBBIN	ボビン (組)	1
20	#01	400-28560	HOOK_SHAFT_GEAR A	釜軸ねじ歯車A	1
21	#01	400-28561	HOOK_SHAFT_GEAR B	釜軸ねじ歯車B	1
22	#01	400-28562	HOOK_SHAFT_GEAR C	釜軸ねじ歯車C	1
23	#01	400-28563	HOOK_SHAFT_GEAR D	釜軸ねじ歯車D	1
24	#01	400-40549	HOOK_SHAFT_GEAR E	釜軸ねじ歯車E	1
25	#01	400-40550	HOOK_SHAFT_GEAR F	釜軸ねじ歯車F	1
26		400-22590	BOTTOM_COVER_GASKET	釜軸台パッキン	1
27		SM-4050855-SP	SCREW	なべねじ M5 L=8	4
28		SQ-2050453-MZ	CONNECTING SCREW	パイプ連結ねじ	2
29		400-16748	OIL_ADJUSTING_SCREW	釜油量調節ねじ	1
30		400-29570	OIL_ADJUSTING_SPRING	油量調節ばね	1
31		RO-042401-00	RUBBER RING	Oリング	1
32		TA-0290301-M0	PLUG	止栓 D=2.9 X 3.2 L=3	6
33		400-11009	GEAR_SPACER-A	ギヤスペーサA	1
34		400-25354	ASSY_GEAR HOLDER_L	ギヤホルダーL (組)	1
35		400-25345	GEAR HOLDER L	ギヤホルダーL	(1)
36		PS-0200062-KH	SPRING PIN 2X6	スプリングピン 2X6	(3)
37		WP-0550800-SP	WASHER 5.5X10X0.8	平座金 5.5 X 10 X 0.8	2
38	★	400-43311	OPENER_LEVER_CRANK_L	中釜案内腕 (左)	1
39		228-13000	BOBBIN CASE OPENING LEVER LINK	中釜案内リンク (大釜)	1
40		B1823-051-000	OPENING LEVER CRANK PIN	中釜案内腕軸	1
41		SM-8050812-TP	SCREW M5X8	止めねじ M5 X 0.8 L=8	1
42		B1821-051-000	CRANK SCREW STUD	中釜案内クランクピン	1
43		NS-6110420-SP	NUT 11/64-40	六角ナット 11/64-40	1
44	★	400-52837	OPENING LEVER	オープナー	1
45		SM-67506A0-TP	SCREW M3.5 L=6	平小ねじ M3.5 L=6	1
46		WP-0371016-SD	WASHER 3.7X8X1	平座金 3.7 X 8 X 1	0.15
47	★	CQ-2520000-00	OIL WICK	油芯	0.05
48		400-32310	SADDLE_INSTALLING_BLOCK	釜軸土台止め下	1
49		400-32309	SADDLE_INSTALLING_BLOCK	釜軸土台止め上	1
50		SS-6152212-SP	SCREW 15/64-28 L=22.0	六角穴ボルト 15/64-28 L=22	1
51		SM-8060550-TP	SCREW M6 L=4.5	止めねじ M6 L=4.5	3
52		SM-6083002-TP	SCREW M8 L=30	六角穴ボルト	1
53		WP-0841600-SD	WASHER M8	平座金小形丸 M8	1
54		400-18526	GEAR_COVER-L	ギヤカバー (左)	1
55		SM-4050855-SP	SCREW	なべねじ M5 L=8	1
56		SM-8051002-TP	SCREW M5 L=10	止めねじ	1
57		400-25662	GEAR_COVER_B	釜軸ギヤカバーB	1
58		400-25663	GEAR_FELT	釜軸ギヤフェルト	1
59		SM-4040855-SP	SCREW	なべねじ	2
60		EA-9500B01-00	CABLE BAND	束線バンド	6
61		400-54979	GEAR_THRUST_WASHER	釜軸ギヤスラスト座金	1
62		400-22589	BOTTOM_COVER	釜軸台蓋	1
63	#01	101-12506	THRUST_WASHER 1.6	釜軸上メタルスラスト板 1.6	1
64	#01	101-11201	THRUST_WASHER F	釜軸上メタルスラスト板 1.4	1
65	#01	101-09809	THRUST_WASHER B	釜軸上メタルスラスト板 B	1
66	#01	101-12605	THRUST_WASHER 1.7	釜軸上メタルスラスト板 1.7	1
67	#01	101-12704	THRUST_WASHER 1.8	釜軸上メタルスラスト板 1.8	1
68	#01	101-11003	THRUST_WASHER 1.2	釜軸上メタルスラスト板 1.2	1
69	#01	101-11102	THRUST_WASHER 1.3	釜軸上メタルスラスト板 1.3	1
70	#01	226-14002	THRUST_WASHER A	釜軸上メタルスペーサ A	1
71	#01	226-14101	THRUST_WASHER B	釜軸上メタルスペーサ B	1
72	#01	226-14200	SPACER C	釜軸上メタルスペーサ C	1
73	#01	226-14309	SPACER D	釜軸上メタルスペーサ D	1
74	#01	226-14408	SPACER E	釜軸上メタルスペーサ E	1
75	#01	226-14507	SPACER F	釜軸上メタルスペーサ F	1
76	#01	SB-3095301-0A	NEEDLE BEARING	ニードルベアリング	1
77	#01	SB-3095301-0B	NEEDLE BEARING	ニードルベアリング	1
78	#01	SB-3095301-0C	NEEDLE BEARING	ニードルベアリング	1
79	#01	SB-3095301-0D	NEEDLE BEARING	ニードルベアリング	1
80		400-25353	GEAR_SPACER-B	ギヤスペーサB	1
81		SM-6051202-TP	SCREW M5X0.8 L=12	六角穴ボルト M5 X 0.8 L=12	2
82		EA-9500B00-00	CABLE BAND	結束バンド60	4
		NOTE(注記)	#01....SELECTIVE PARTS	選択部品	

# 9. HOOK DRIVING SHAFT RIGHT COMPONENTS

釜軸台右關係

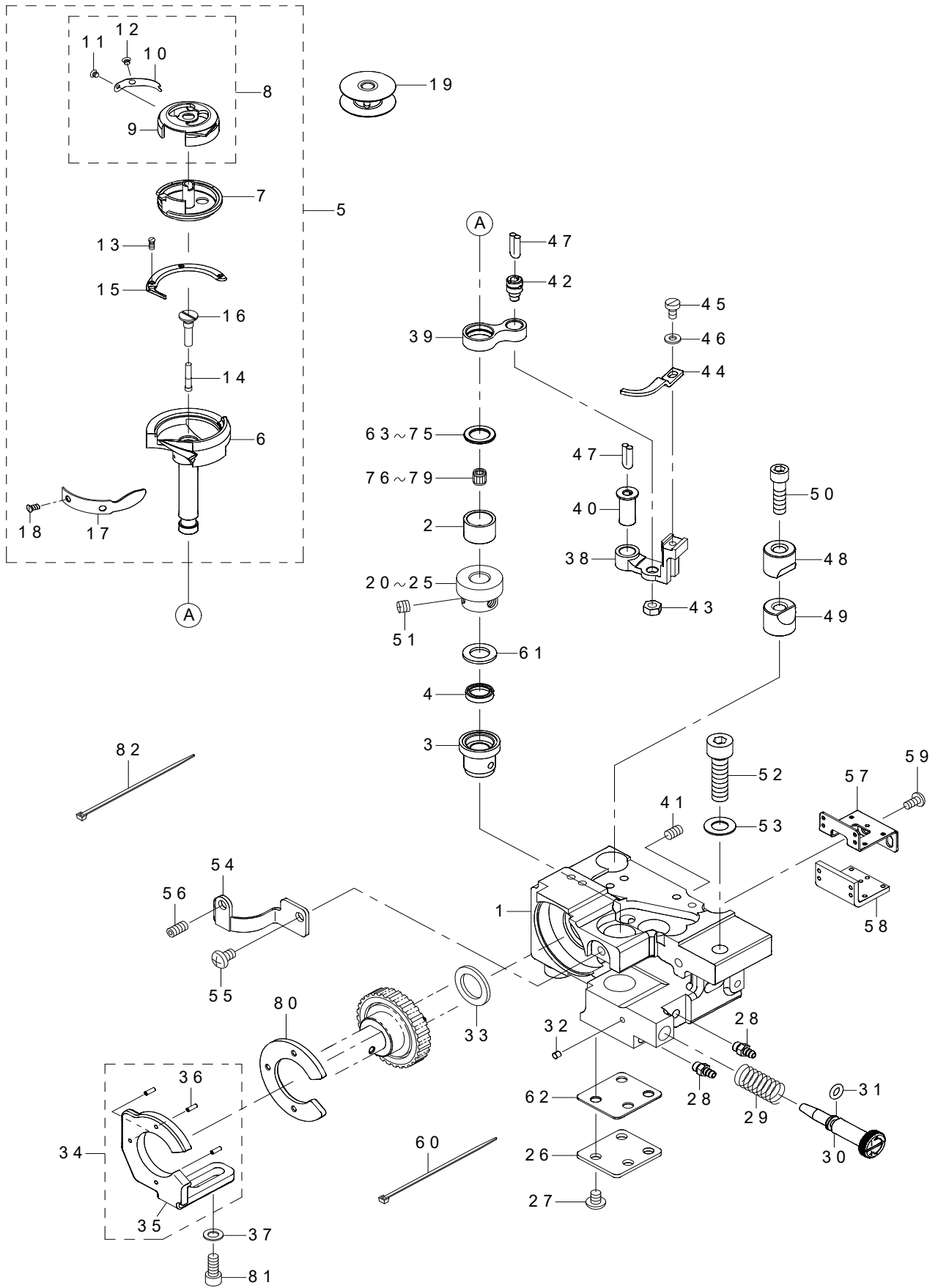

REF.NO	NOTE	PART NO	DESCRIPTION	品名	Qty
1		400-25606	LAGE_HOOK_SHAFT_BASE_R	釜軸台 右	1
2		400-25660	HOOK_UPPER_BUSH	釜軸上メタル	1
3		400-25616	HOOK_LOWER_BUSH	釜軸下メタル	1
4		B1631-850-000	OIL SEAL	調節体オイルシール	1
5	★	400-39741	ASSY LARGE_HOOK	大釜	1
6	★	400-18977	OUTER_HOOK (L)	外釜 (大釜)	(1)
7	★	400-34303	CAP_INNERHOOK	キャップ中釜 (大釜)	(1)
8	★	400-33433	ASSY_BOBBIN_CASE	ボビンケース (組)	(1)
9	★	400-33423	BOBBIN_CASE	ボビンケース	(1)
10	★	228-27406	SPRING(0.3)	下糸調子ばね (0.3) 大釜	(1)
11	★	101-10500	TENSION SPRING INSTALLING SCREW	下糸調子ばね止めねじ	(1)
12	★	101-10609	TENSION ADJUSTING SCREW	下糸張力調節ねじ	(1)
13	★	101-12803	SCREW	押え止めねじ	(3)
14	★	110-15906	OIL WICK	下軸前止めねじ油芯	(1)
15	★	400-42656	HOOK_GIB (L)	中釜押え (大釜)	(1)
16	★	400-12085	OIL_PLUG	オイルプラグ	(1)
17	★	228-13703	NEEDLE POSITIONER	針受 (大釜)	(1)
18	★	228-14008	SCREW	針受止めねじ	(2)
19	★	400-66272	ASSY_BOBBIN	ボビン (組)	1
20	#01	400-28560	HOOK_SHAFT_GEAR A	釜軸ねじ歯車A	1
21	#01	400-28561	HOOK_SHAFT_GEAR B	釜軸ねじ歯車B	1
22	#01	400-28562	HOOK_SHAFT_GEAR C	釜軸ねじ歯車C	1
23	#01	400-28563	HOOK_SHAFT_GEAR D	釜軸ねじ歯車D	1
24	#01	400-40549	HOOK_SHAFT_GEAR E	釜軸ねじ歯車E	1
25	#01	400-40550	HOOK_SHAFT_GEAR F	釜軸ねじ歯車F	1
26		400-22590	BOTTOM_COVER_GASKET	釜軸台パッキン	1
27		SM-4050855-SP	SCREW	なべねじ M5 L=8	4
28		SQ-2050453-MZ	CONNECTING SCREW	パイプ連結ねじ	2
29		400-16748	OIL_ADJUSTING_SCREW	釜油量調節ねじ	1
30		400-29570	OIL_ADJUSTING_SPRING	油量調節ばね	1
31		RO-042401-00	RUBBER RING	Oリング	1
32		TA-0290301-M0	PLUG	止栓 D=2.9 X 3.2 L=3	6
33		400-11009	GEAR_SPACER A	ギヤスペーサA	1
34		400-25355	ASSY-GEAR HOLDER_R	ギヤホルダーR (組)	1
35		400-25346	GEAR HOLDER_R	ギヤホルダーR	(1)
36		PS-0200062-KH	SPRING PIN 2X6	スプリングピン 2 X 6	(3)
37		WP-0550800-SP	WASHER 5.5X10X0.8	平座金 5.5 X 10 X 0.8	2
38		400-41109	OPENING_LEVER_CRANK_R	中釜案内腕 (右)	1
39		228-13000	BOBBIN CASE OPENING LEVER LINK	中釜案内リンク (大釜)	1
40		B1823-051-000	OPENING LEVER CRANK PIN	中釜案内腕軸	1
41		SM-8050812-TP	SCREW M5X8	止めねじ M5 X 0.8 L=8	1
42		B1821-051-000	CRANK SCREW STUD	中釜案内クランクピン	1
43		NS-6110420-SP	NUT 11/64-40	六角ナット 11/64-40	1
44	★	400-52837	OPENING LEVER	中釜案内 (大釜)	1
45		SM-67506A0-TP	SCREW M3.5 L=6	平小ねじ M3.5 L=6	1
46		WP-0371016-SD	WASHER 3.7X8X1	平座金 3.7 X 8 X 1	0.1
47		CQ-2520000-00	OIL WICK	油芯	0.05
48		101-09908	SADDLE INSTALLING BLOCK UPPER	釜軸台止め 上	1
49		101-12407	SADDLE INSTALLING BLOCK LOWER	釜軸台止め 下	1
50		SS-6152212-SP	SCREW 15/64-28 L=22.0	六角穴ボルト 15/64-28 L=22.0	1
51		SM-8060550-TP	SCREW M6 L=4.5	止めねじ M6 L=4.5	3
52		SM-6083002-TP	SCREW M8 L=30	六角穴ボルト	1
53		WP-0841600-SD	WASHER M8	平座金小形丸 M8	1
54		400-18527	GEAR_COVER-R	ギヤカバー (右)	1
55		SM-4050855-SP	SCREW	なべねじ M5 L=8	1
56		SM-8051002-TP	SCREW M5 L=10	止めねじ	1
57		400-25662	GEAR_COVER_B	釜軸ギヤカバーB	1
58		400-25663	GEAR_FELT	釜軸ギヤフェルト	1
59		SM-4040855-SP	SCREW	なべねじ	2
60		EA-9500B01-00	CABLE BAND	束線バンド	6
61		400-54979	GEAR_THRUST_WASHER	釜軸ギヤスラスト座金	1
62		400-22589	BOTTOM_COVER	釜軸台蓋	1
63	#01	101-12506	THRUST_WASHER 1.6	釜軸上メタルスラスト板 1.6	1
64	#01	101-11201	THRUST_WASHER F	釜軸上メタルスラスト板 F	1
65	#01	101-09809	THRUST_WASHER B	釜軸上メタルスラスト板 B	1
66	#01	101-12605	THRUST_WASHER 1.7	釜軸上メタルスラスト板 1.7	1
67	#01	101-12704	THRUST_WASHER 1.8	釜軸上メタルスラスト板 1.8	1
68	#01	101-11003	THRUST_WASHER 1.2	釜軸上メタルスラスト板 1.2	1
69	#01	101-11102	THRUST_WASHER 1.3	釜軸上メタルスラスト板 1.3	1
70	#01	226-14002	THRUST_WASHER A	釜軸上メタルスペーサ A	1
71	#01	226-14101	THRUST_WASHER B	釜軸上メタルスペーサ B	1
72	#01	226-14200	SPACER C	釜軸上メタルスペーサ C	1
73	#01	226-14309	SPACER D	釜軸上メタルスペーサ D	1
74	#01	226-14408	SPACER E	釜軸上メタルスペーサ E	1
75	#01	226-14507	SPACER F	釜軸上メタルスペーサ F	1
76	#01	SB-3095301-0A	NEEDLE BEARING	ニードルベアリング	1
77	#01	SB-3095301-0B	NEEDLE BEARING	ニードルベアリング	1
78	#01	SB-3095301-0C	NEEDLE BEARING	ニードルベアリング	1
79	#01	SB-3095301-0D	BEARING	ニードルベアリング	1
80		400-25353	GEAR_SPACER_B	ギヤスペーサB	1
81		SM-6051202-TP	SCREW M5X0.8 L=12	六角穴ボルト M5 X 0.8 L=12	2
82		EA-9500B00-00	CABLE BAND	結束バンド60	4
		NOTE(注記)	#01....SELECTIVE PARTS	選択部品	

# 10. BOBBIN THREAD DETECTING COMPONENTS

下糸残量検知関係

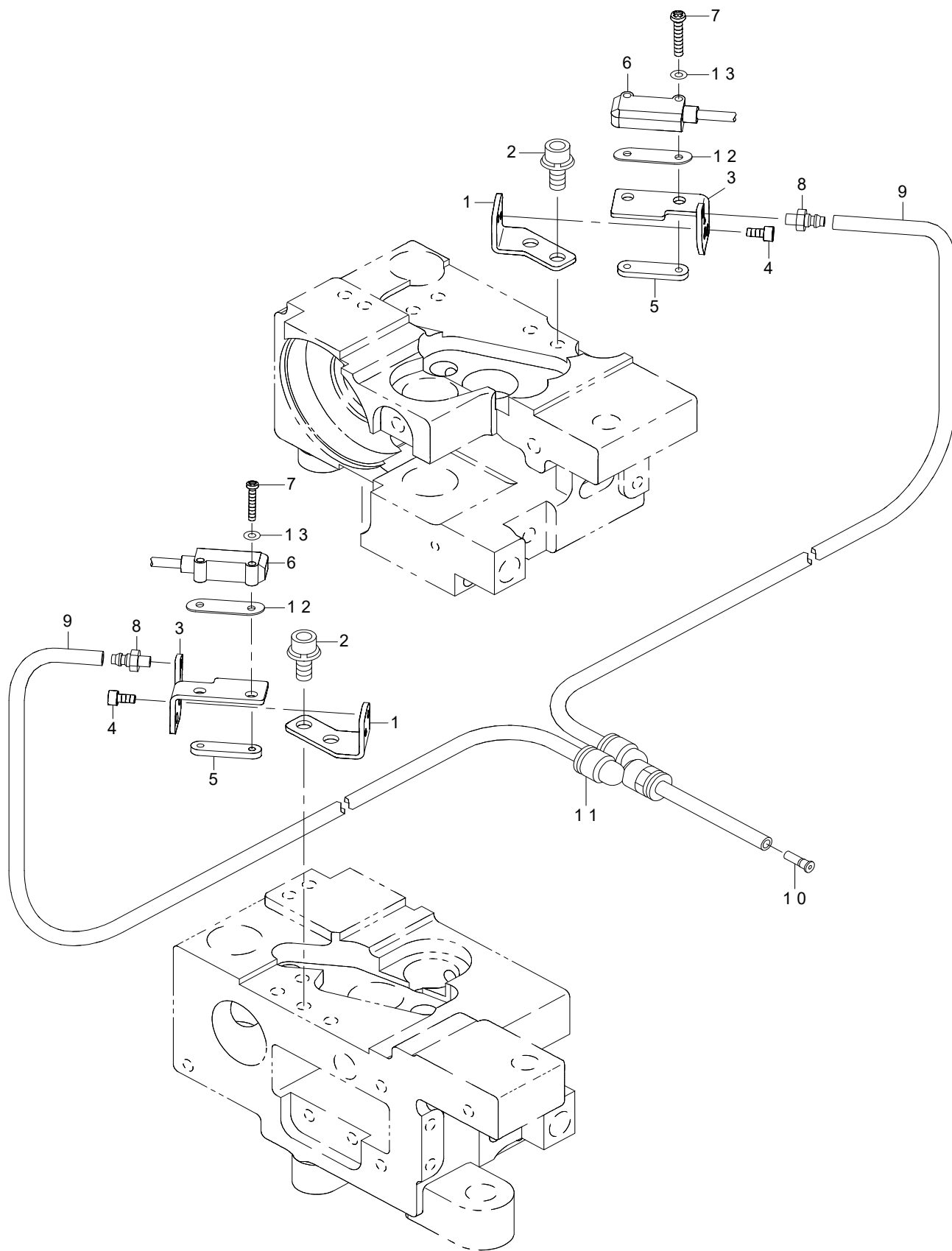



REF.NO	NOTE	PART NO	DESCRIPTION	品名	Qty
1		400-25657	FIBER_BRACKET	下糸残検取付板 A	2
2		SL-6041092-TN	SCREW	座金付き六角穴ボルト	2
3		400-33505	FIBER_BRACKET_B	下糸残検取付板 B	2
4		SM-6850502-TN	SCREW M2.5 L=5	六角穴ボルト M2.5 L=5	4
5		400-33508	FIBER_BRACKET_C	下糸残検取付板 C	2
6	☆	400-78663	BOBIN SENSOR N ASSY	ボビンセンサN (組)	1
7		SM-4021201-SC	SCREW M2 L=12	なべ小ねじ M2 L=12	4
8		PJ-0320390-01	CONNECTOR	ウレタンバンプ継手	2
9		BT-0400251-EB	URETHANE HOSE BLACK	ウレタンホース 黒	6
10		PC-022403L-00	INSERT RING 1.1	インサートリング 1.1	1
11		PJ-3080400-02	QUICK COUPLING	ワンタッチ継手	1
12		400-53421	FIBER_BRACKET_SPACER	ファイバーブラケットスペーサ	2
13		WP-0220300-SC	WASHER	平座金	4

# 11. THREAD DETECTING COMPONENTS

糸切れ検知関係

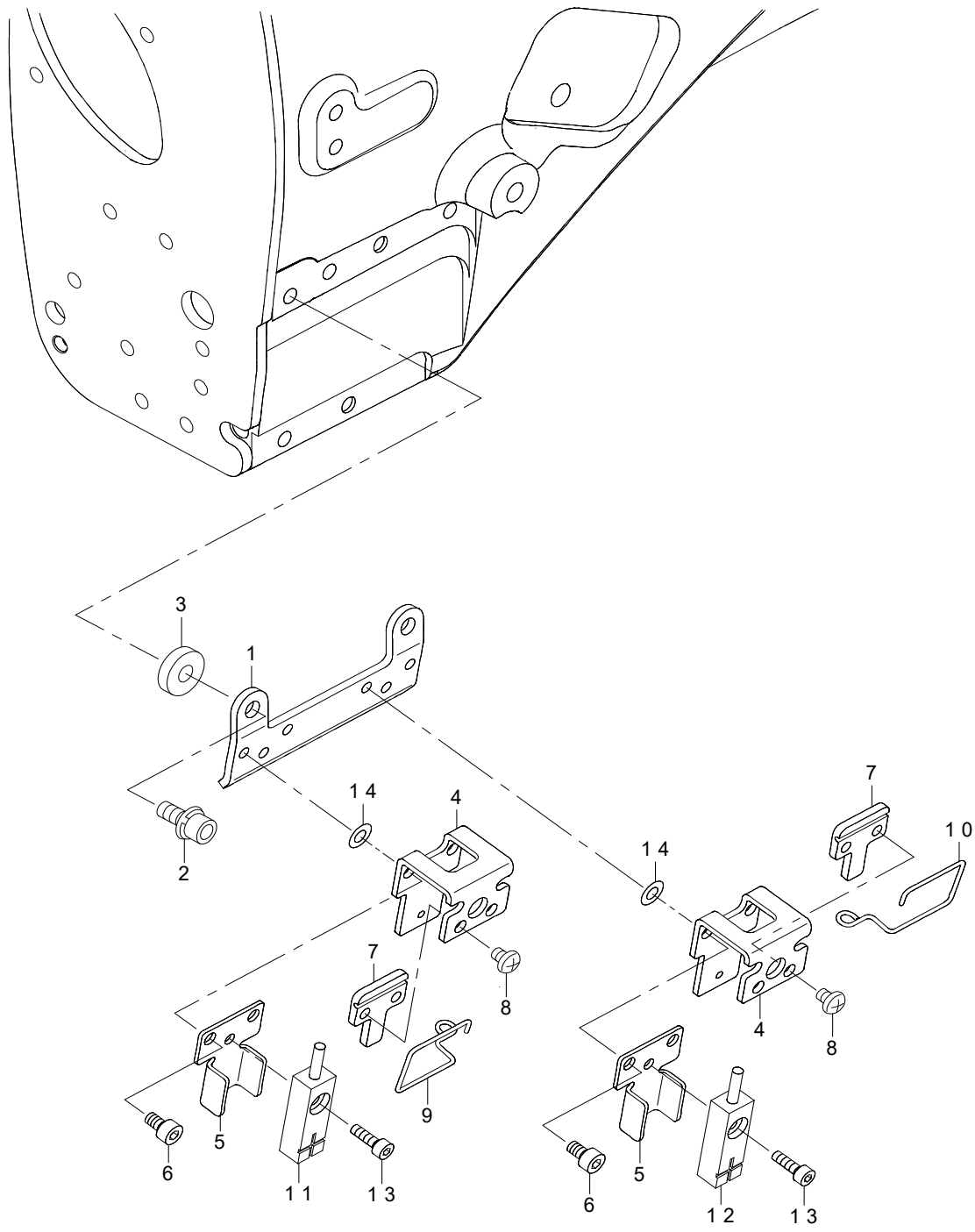

REF.NO	NOTE	PART NO	DESCRIPTION	品名	Qty
1		400-25631	DETECTING_BASE	糸切れ検知土台	1
2		SL-6041092-TN	SCREW	座金付き六角穴ボルト	2
3		MAO-91003000	BSW PRESSER PLATE WASHER	Bスイッチ押し板座金	2
4		400-25632	SENSOR_BASE	センサ土台	2
5		400-25633	SENSOR_GARDE	センサガード	2
6		SM-6030602-TP	SCREW M3X0.5 L=6	六角穴ボルト M3X0.5 L=6	4
7		400-77597	DETECTING_BAR_GUIDE	糸切れ検知棒ガイド	2
8		SM-4030455-SP	SCREW	なべ小ねじ M3 L=4	4
9	☆	400-77595	DETECTING_BAR_L	糸切れ検知棒 左	1
10	☆	400-77596	DETECTING_BAR_R	糸切れ検知棒 右	1
11	☆	400-43997	THREAD CHECK SENSOR ASM.(L)	糸切れ検知センサ(組) L	1
12	☆	400-43996	THREAD CHECK SENSOR ASM.(R)	糸切れ検知センサ(組) R	1
13		SM-6850802-TN	SCREW M2.5 L=8	六角穴ボルト M2.5 L=8	2
14		WP-0320500-SC	WASHER M3	平座金小形丸 M3	4

# 12. LUBRICATION COMPONENTS

給油関係

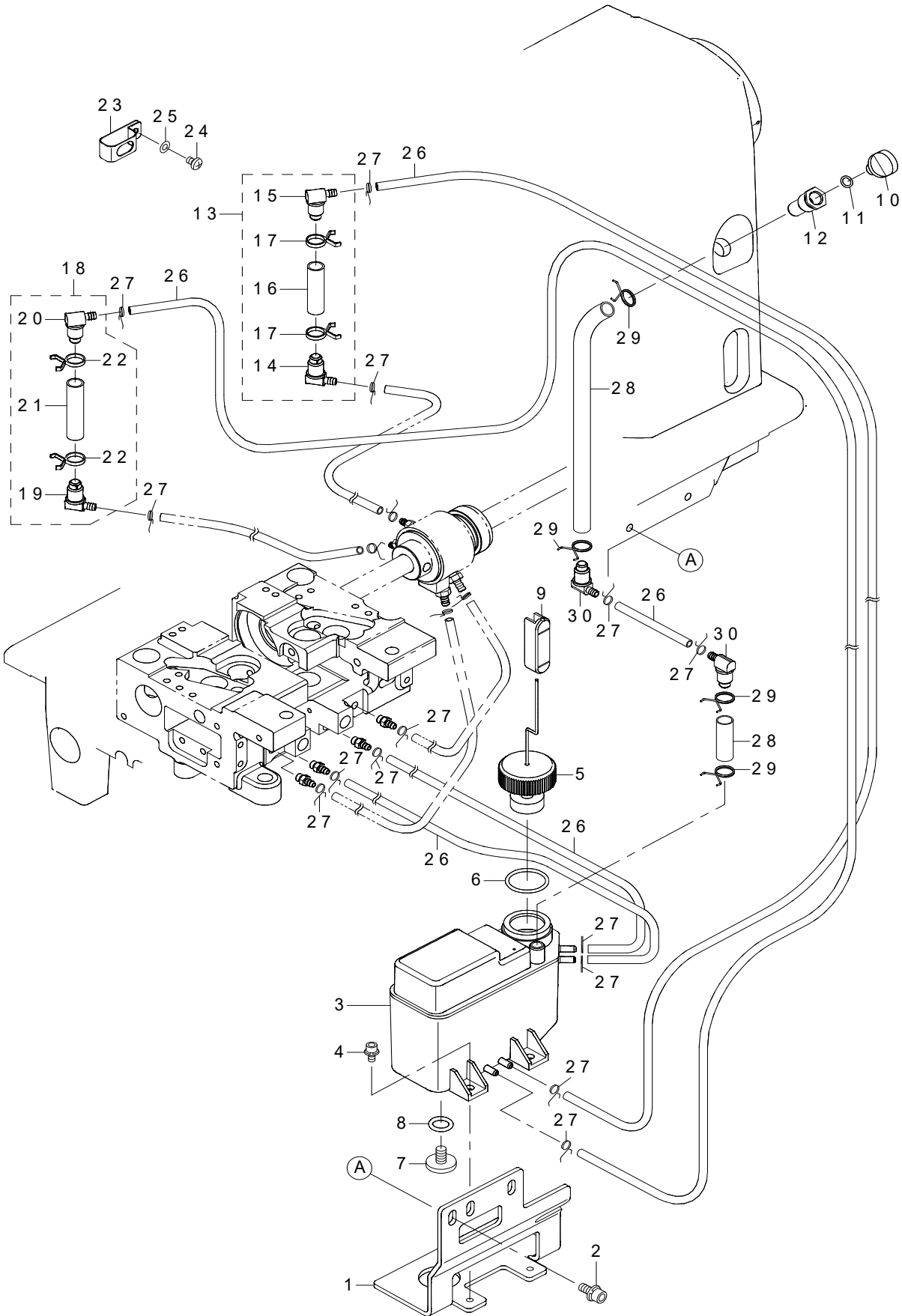

REF.NO	NOTE	PART NO	DESCRIPTION	品名	Qty
1		400-33445	OIL_TANK_BASE	給油タンク取付板	1
2		SL-6051292-TN	BOLT	座金付き六角穴ボルト	2
3		400-34926	OIL_TANK_ASM.	オイルタンク (組)	1
4		SL-6040892-TN	BOLT	座金付き六角穴ボルト	2
5		400-44679	ASSY_FLOTOR	浮き子 (組)	1
6		RO-2192001-00	O-RING	Oリング	1
7		400-28689	SCREW	ねじ	1
8		RO-0982401-00	RUBBER RING	Oリング	1
9		400-36167	OIL_GAGE	オイルゲージ	1
10		400-00344	LUBRICATING INLET CAP	給油口キャップ	1
11		RO-0481901-00	RUBBER RING	Oリング	1
12		400-29075	LUBRICATING_INLET	給油口	1
13		400-42287	ASSY_OIL_FILTER_R	オイルフィルター (組) 右	1
14		236-30650	OIL_FILTER_JOINT_ASM.	オイルフィルタージョイント (組)	(1)
15		236-30601	OIL_FILTER_JOINT	オイルフィルタージョイント	(1)
16		236-30106	TUBE B	チューブB	(0.04)
17		236-29405	PIPE STOPPER B	パイプ止めB	(2)
18		400-42286	ASSY_OIL_FILTER_L	オイルフィルター (組) 左	1
19		236-30650	OIL_FILTER_JOINT_ASM.	オイルフィルタージョイント (組)	(1)
20		236-30601	OIL_FILTER_JOINT	オイルフィルタージョイント	(1)
21		236-30106	TUBE B	チューブB	(0.05)
22		236-29405	PIPE STOPPER B	パイプ止めB	(2)
23		400-16749	TUBE HOLDER	パイプ押え	1
24		SM-4040655-SP	SCREW M4 L=6	なべ小ねじ M4 L=6	1
25		WP-0430800-SD	WASHER M4	平座金小形丸 M4	1
26		236-30007	TUBE	チューブ	2
27		236-29306	PIPE STOPPER A	パイプ止めA	14
28		236-30106	TUBE B	チューブB	0.3
29		236-29405	PIPE STOPPER B	パイプ止めB	4
30		236-30601	OIL_FILTER_JOINT	オイルフィルタージョイント	2

### 13. BACK TUCK COMPONENTS

バックタック関係

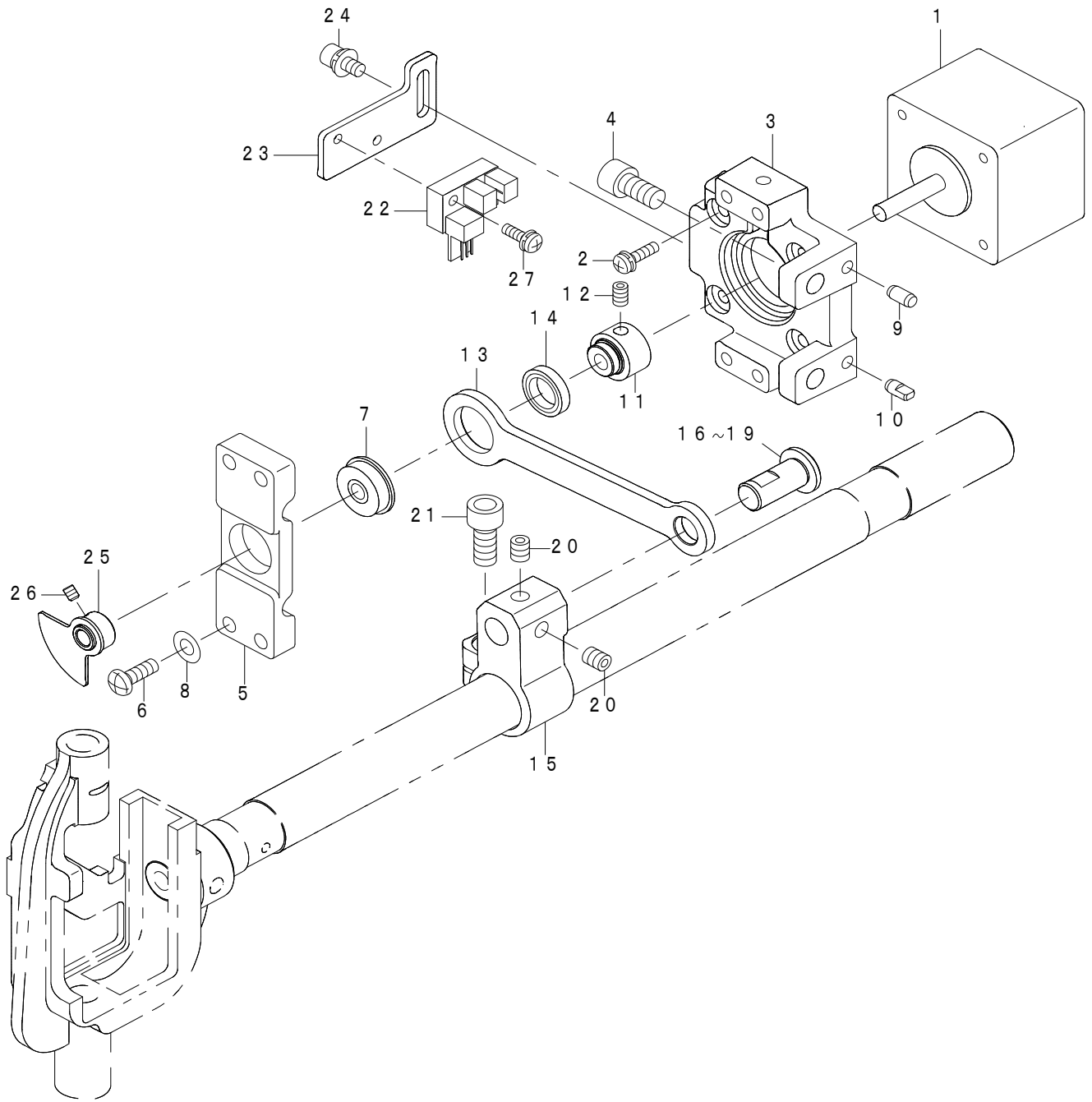

REF.NO	NOTE	PART NO	DESCRIPTION	品名	Qty
1		401-49105	BACK TUCK MOTOR	バックタックモータ	1
2		SL-4031291-SC	SCREW M3 L=12	なべ小ねじセムス M3X0.5 L=12	4
3		400-33448	PULSE MOTOR BASE	パルスモータベース	1
4		SM-6061202-TP	SCREW M6 L=12	六角穴ボルト M6 L=12	2
5		400-33469	BACK TACK BEARING_PLATE	バックタックベアリング板	1
6		SM-4041655-SP	SCREW M4 L=16	なべねじ	4
7	☆	SB-1050020-00	BEARING	ころがり軸受	1
8		WP-0450000-SD	WASHER 4.5X8X0.5	平座金 4.5X8X0.5	4
9		133-02500	DOWEL PIN 2	ダウエルピン2	1
10		133-01908	DOWEL PIN	ダウエルピン	1
11		400-31053	BACK_TUCK_CAM	バックタックカム	1
12		SM-8040612-TP	SCREW M4 L=6	止めねじ M4 L=6	2
13		400-31052	BACK_TUCK_LINK	バックタックリンク	1
14		SB-1100021-00	BEARING	ころがり軸受	1
15		400-26143	BACK_FEED_ARM	バックタック送り腕	1
16	#01	225-72002	DRIVING PIN A	針振り駆動ピン A	1
17	#01	225-72101	DRIVING PIN B	針振り駆動ピン B	1
18	#01	225-72200	DRIVING PIN C	針振り駆動ピン C	1
19	#01	225-72309	DRIVING PIN D	針振り駆動ピン D	1
20		SM-8050612-TP	SCREW M5X6	止めねじ M5X0.8 L=6	2
21		SM-6061402-TP	SCREW M6 L=14	六角穴ねじ M6 L=14	1
22		HD-0005700-0A	PHOTO SENSOR	フォトセンサ	1
23		400-31055	PHOTO_SENSOR_PLATE	フォトセンサプレート	1
24		SL-6040892-TN	BOLT	座金付き六角穴ボルト	2
25		400-31056	SENSOR_SLIT_ASM.	センサスリット(組)	1
26		SM-8030412-TP	SCREW	トメネジ M3 L=4	2
27		SL-4031091-SC	SCREW M3 L=10	なべ小ねじセムス	1
		NOTE(注記)	#01....SELECTIVE PARTS	選択部品	

# MECHANISM COMPILATION

装置編

## 14. FRAME & COVER COMPONENTS (1)

本体・カバー関係 (1)

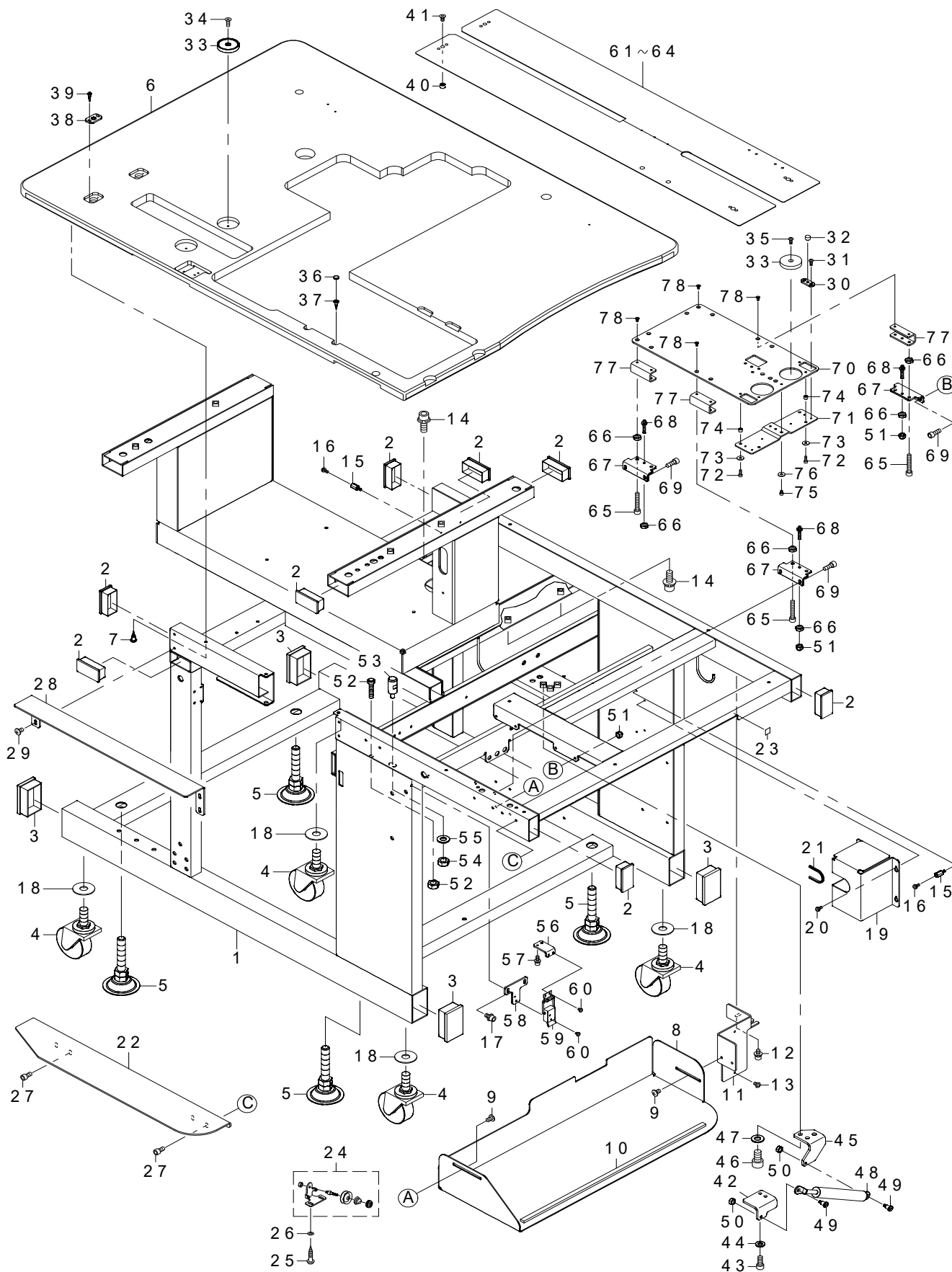



REF.NO	NOTE	PART NO	DESCRIPTION	品名	Qty	
1		401-45342	FRAME	フレーム	1	
2		400-35075	CAP	キャップ	8	
3		400-42653	CAP_LARGE	キャップ 大	4	
4		G5032-164-000	CASTER	キャスター	4	
5		400-35074	ADJUST_BOLT	アジャストボルト	4	
6		401-49792	MAIN_TABLE	メインテーブル	1	
7		SK-3451601-SE	WOOD SCREW D=4.5 L=16	丸木ねじ D=4.5 L=16	13	
8		400-26619	BOX_PLATE	袋布棚	1	
9		SM-0050801-SC	SCREW M5 L=8	トラスねじ M5 L=8	4	
10		400-33803	BOX_PLATE_RUBBER	袋布棚ゴム	1	
11		401-67736	MAIN_SWITCH_BRACKET	メインスイッチ土台	1	
12		SL-6051092-TN	BOLT	座金付き六角穴ボルト	2	
13		SM-4040655-SN	SCREW M4X0.7 L=6	なべ小ねじ M4 L=6	2	
14		SL-6082092-TN	BOLT	座金付き六角穴ボルト	3	
15		HX-0005600-0B	SPACER	スペーサ	8	
16		SL-4030891-SC	SCREW M3X8	なべ小ねじセムス M3 L=8	8	
17		SL-6051092-TN	BOLT	座金付き六角穴ボルト	2	
18		401-01624	WASHER	座金	4	
19		401-54512	INT COVER	中継基板カバー	1	
20		SL-4030891-SC	SCREW M3X8	なべ小ねじセムス M3 L=8	4	
21		HX-0022300-00	ADJUSTABLE BUSH	自在ブッシュ	0.13	
22		400-77661	SUB_TABLE	サブテーブル	1	
23		CM-6001001-01	WEEE MARK LABEL S	WEEE マーク ラベル S	1	
24	☆	400-53150	BOBBIN_WINDER_TENSION_BRACKET_ASM.	下糸案内台組	1	
25		SK-3381301-SE	WOOD SCREW D=3.8 L=13	丸木ねじ D=3.8 L=13	2	
26		WP-0430800-SC	WASHER M4	平座金小形丸 M4	2	
27		SM-6051002-TN	BOLT	六角穴ボルト	4	
28		400-34007	STACKER_FLAT_PLATE	サブテーブル	1	
29		SM-0050801-SC	SCREW	トラスねじ M5 L=8	4	
30		400-26351	PIVOT_PLATE_A	支点板 A	2	
31		SM-4030801-SN	SCREW M3 L=8	なべ小ねじ M3 L=8	4	
32		401-45350	POSITION_PIN	ポジションピン	2	
33		400-35100	MAGNET	マグネット	4	
34		SM-1041201-SC	SCREW M4 L=12	皿小ねじ M4X0.7 L=12	1	
35		SM-4030801-SN	SCREW M3 L=8	なべ小ねじ M3 L=8	2	
36		E3160-750-000	BU MAGNET	BU マグネット	2	
37		SK-1351601-SE	WOOD SCREW D=3.5 L=16	皿木ねじ D=3.5 L=16	2	
38		400-26353	PIVOT_PLATE_C	ピボットプレート_C	2	
39		SK-3381301-SE	WOOD SCREW D=3.8 L=13	丸木ねじ D=3.8 L=13	4	
40		400-26354	POSITION_BOSS	位置決めボス	2	
41		SM-1040801-SC	SCREW M4X0.7 L=8	皿小ねじ M4X0.7 L=8	2	
42		400-23186	GAS_SPRING_BRACKET_A	ガスばねブラケットA	1	
43		SM-6061402-TN	BOLT	六角穴ボルト	2	
44		WP-0641601-SC	WASHER M6	平座金みがき丸 M6	2	
45		400-23182	GAS_SPRING_BRACKET_B	ガスばねブラケットB	1	
46		SM-6081602-TN	BOLT M8 L=16	六角穴ボルト M8 L=16	3	
47		WP-0841601-SC	WASHER 8.4X17.4X1.6	平座金みがき丸 M8	3	
48	☆	400-23177	GAS_SPRING_A	ガスばねA	1	
49		SD-0801006-TP	SHOULDER SCREW D=8 H=10	段ねじ D=8 H=10	2	
50		NM-6050001-SE	NUT M5	六角ナット M5	2	
51		NM-7050032-SC	NUT M5	六角袋ナット	4	
52		G6206-875-000	STOPPER BOLT	ストッパボルト	2	
53		400-23181	HEAD_GUIDE_PIN	頭部ガイドピン	1	
54		NM-6080001-SE	NUT M8	六角ナット M8 1種	1	
55		WP-0841601-SC	WASHER 8.4X17.4X1.6	平座金みがき丸 M8	1	
56		400-23183	CLIP_BRACKET_A	クリップ板 A	1	
57		SL-6041092-TN	SCREW	座金付き六角穴ボルト	2	
58		400-23185	CLIP_BRACKET_B	クリップ板 B	1	
59	☆	400-26872	CATCH_CLIP_A	キャッチクリップA	1	
60		SM-4030455-SN	SCREW	なべ小ねじ M3 L=4	4	
61	☆	#01	400-26357	SEWING_TABLE_UNIT_8_14	縫製テーブルスタンダード08_14	1
62	☆	#01	400-27366	SEWING_TABLE_UNIT_16_20	縫製テーブルスタンダード16_20	1
63		#01	400-27367	SEWING_TABLE_UNIT_22_26	縫製テーブルスタンダード22_26	1
64		#01	400-27368	SEWING_TABLE_UNIT_28_32	縫製テーブルスタンダード28_32	1
65		SM-6052502-TN	SCREW	六角穴ボルト	8	
66		NM-6050001-SP	NUT M5	六角ナット M5X0.8 1種	12	
67		400-34474	SUCTION_BOX_BRACKET	吸引ボックス取付板	4	
68		401-45345	SUCTION_BOX_ADJUST_BOLT	吸引ボックス調節ボルト	4	
69		SM-6051402-TN	SCREW M5 L=14	六角穴ボルト M5 L=14	8	
70		401-45346	VACUUM_PLATE_A	バキューム板A	1	
71		401-45347	VACUUM_TABLE_SUPPORT_PLATE	バキューム補助板	1	
72		SM-6041202-TN	SCREW M4X0.7 L=12	六角穴ボルト M4X0.7 L=12	4	
73		WP-0461516-SH	WASHER	平座金 4.6X14X1.5	4	
74		260-17301	COLLAR	糸結び腕コリ	4	
75		SM-6040602-TN	BOLT	六角穴ボルト	1	
76		WP-0430800-SC	WASHER M4	平座金小形丸 M4	1	
77		401-45348	VACUUM_TABLE_BRACKET	バキューム板ブラケット	1	
78		SM-1040801-SC	SCREW M4X0.7 L=8	皿小ねじ M4X0.7 L=8	8	
		NOTE(注記)	#01....SELECTIVE PARTS	選択部品		

# 15. FRAME & COVER COMPONENTS (2)

本体・カバー関係 (2)

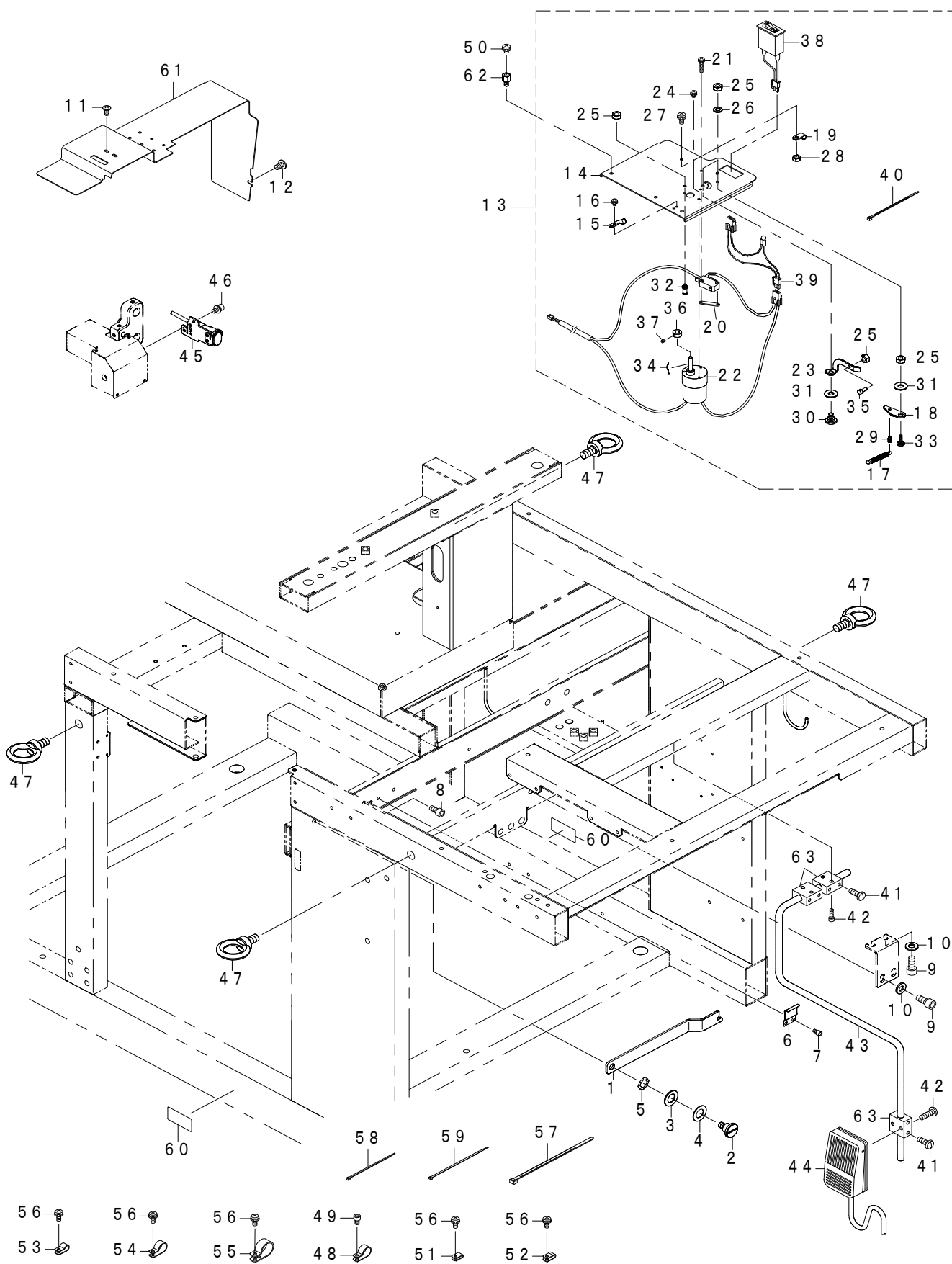

REF.NO	NOTE	PART NO	DESCRIPTION	品名	Qty
1		400-25638	ROCK_BAR	頭部固定板	1
2		SD-1000646-TP	SHOULDER SCREW D=10 H=6.4	段ねじ D=10 H=6.4	1
3		WP-1021016-SD	WASHER 10.2X18X1	平座金 10.2X18X1	1
4		WP-1020616-SD	WASHER	平座金	1
5		WZ-1052010-KP	WAVED WASHER 10.5X14.5X0.3	波形座金 10.5X14.5X0.3	2
6		400-25639	ROCK_BAR_SUPPORT_PLATE	頭部固定支え	1
7		SM-6050802-TN	BOLT	六角穴ボルト	2
8		SM-6051002-TN	BOLT	六角穴ボルト	1
9		SM-6061402-TN	BOLT	六角穴ボルト	4
10		WP-0641601-SC	WASHER M6	平座金みがき丸 M6	4
11		SM-0040801-SC	SCREW M4 L=8	トラスねじ M4 L=8	2
12		SM-0050801-SC	SCREW M5 L=8	トラスねじ M5 L=8	1
13		401-88447	BOBBIN_WINDER_ASSY	糸巻装置(組)	1
14		401-88443	MOTOR_COVER	モーターカバー	(1)
15		105-02300	THREAD CUTTER	糸切り保持板	(1)
16		SL-4030691-SC	SCREW M3 L=6	座金付きなべ小ねじ M3 L=6	(1)
17		B3041-980-000	SPRING	押え上げレバー返しばね	(1)
18		138-89704	SWITCH PUSHING PLATE	スイッチ押し板	(1)
19		HX-0012300-00	CABLE CLIP	ケーブルクリップ	(1)
20		229-54408	STOPPER PLATE	逆送りスイッチ止め板	(1)
21		SL-4031681-SC	SCREW M3 L=16	なべ小ねじセムス M3 L=16	(2)
22	☆	402-01682	MOTOR ASSY D	モータ組D	(1)
23		138-70605	BOBBIN GUIDE	ボビン案内	(1)
24		SL-4030691-SC	SCREW M3 L=6	座金付きなべ小ねじ M3 L=6	(3)
25		NS-6110420-SP	NUT 11/64-40	六角ナット 11/64-40	(5)
26		WS-0451040-KP	SPRING WASHER 4.5X8.5X1	ばね座金 4.5X8.5X1	(2)
27		SL-4041081-SC	SCREW M4 L=10	なべ小ねじセムス M4 L=10	(1)
28		NM-6040001-SC	NUT M4	六角ナット M4	(1)
29		B1110-280-000	THREAD CUTTING LINK SPRING RACK	糸切りリンクばね掛け	(1)
30		SD-0720221-SP	HINGE SCREW D=7.24 H=2.2	段ねじ D=7.24 H=2.2	(1)
31		WP-0451016-SH	PLAIN WASHER 4.5X13X1	平座金 4.5X13X1	(2)
32		B3413-227-000-A	SPRING SUSPENSION	膝上げリンク腕ばね掛け軸	(1)
33		SD-0720222-TP	HINGE SCREW D=7.24 H=2.2	段ねじ D=7.24 H=2.2	(1)
34		B3212-761-000	LATCH SPRING	ボビン止めばね	(1)
35		B3208-280-000	BOBBIN WINDER ADJUSTING SCREW	ボビン押えボス	(1)
36		CS-0640611-SP	THRUST HOLDER	スラスト受	(1)
37		SS-8090530-TP	SCREW 9/64-40 L=5.0	止めねじ 9/64-40 L=5	(1)
38		402-01680	OCF CORD ASM	ブルーコード組	(2)
39	*	402-86090	POLY SWITCH ASSY	ポリスイッチ組	(1)
40	*	EA-9500B01-00	CABLE BAND	ソクセンバンド	(1)
41		SM-5051400-SC	SCREW M5 L=14	トラスねじ M5X0.8 L=14	6
42		SM-6051602-TN	BOLT	六角穴ボルト	6
43		400-34450	SWITCH_SHAFT	膝スイッチ軸	1
44	☆	400-26945	NEE_SWITCH_ASSY	膝スイッチ(組)	1
45		320-02354	SWITCH ASM.	一時停止スイッチ(組)	1
46		SL-6040892-TN	BOLT	座金付き六角穴ボルト	2
47		G5039-171-000	EYE BOLT M12	アイボルト(M12)	4
48		HX-0015000-0F	CABLE CLIP	ケーブルクリップ	1
49		SM-6040602-TN	BOLT	六角穴ボルト	7
50		SL-4040691-SC	SCREW M4 L=6	座金付きなべ小ねじ M4 L=6	3
51		HX-0015000-00	CLIP	ケーブルクリップ	3
52		HX-0015000-0A	CABLE CLAMP	ケーブルクリップ	5
53		HX-0015000-0C	CABLE CLIP	束線パーツ	9
54		HX-0015000-0H	CABLE CLIP	ケーブルクリップ	6
55		HX-0015000-0M	CABLE CLIP	ケーブルクリップ	1
56		SL-4041091-SC	SCREW M4 L=10	なべ小ねじセムス M4X0.7 L=10	19
57		HX-0006500-0A	CABLE CLIP	束線バンド	3
58		EA-9500B01-00	CABLE BAND	束線バンド	16
59		EA-9500B02-00	CABLE BAND 150	結束バンド 150	5
60		168-70206	GRAVITY SEAL	荷重中心シール	2
61		401-45340	ARM_COVER	アームカバー	1
62		HX-0033900-0E	SPACER	スペーサ	3
63		400-34447	NEE_SWITCH_BASE	膝スイッチ台	3

# 16. PEDAL SWITCH COMPONENTS

足踏スイッチ関係

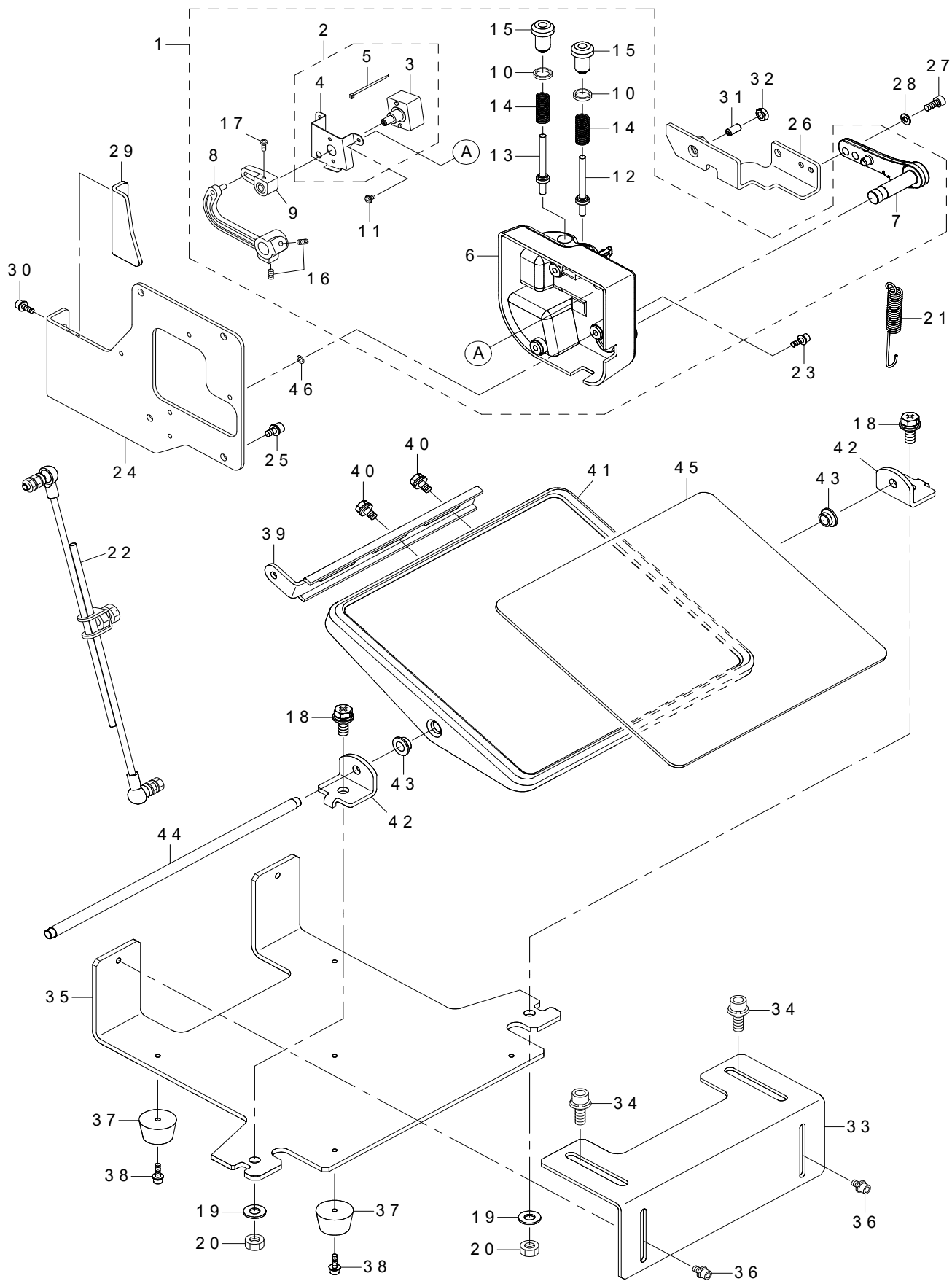

REF.NO	NOTE	PART NO	DESCRIPTION	品名	Qty
1		400-06128	PEDAL SENSOR B ASM.	ペダルセンサーB (組)	1
2		400-06135	SENSOR HOLDING A PLATE ASM.	センサー取付板A (組)	(1)
3	☆	400-06136	SENSOR A ASM.	センサーA (組)	(1)
4		400-06206	SENSOR_INSTALLING_PLATE	センサー取付板	(1)
5		EA-9500B01-00	CABLE BAND	束線バンド	(1)
6		400-06104	PEDAL_SENSOR_BASE	ペダルセンサーベース	(1)
7		400-06112	PEDAL_LEVER	ペダルレバー	(1)
8		400-06204	PEDAL_LINK	ペダルリンク	(1)
9		400-06205	VOLUME_LINK	ボリュームリンク	(1)
10		400-06202	ADJUST_NUT	調節ナット	(2)
11		SV-4030601-SN	SCREW M3 L=6	座付きタッピンねじ M3 L=6	(2)
12		400-06208	SPRING_SHAFT_A	ばね軸 A	(1)
13		400-06209	SPRING_SHAFT_B	ばね軸 B	(1)
14		400-06211	SPRING_B	ばね B	(2)
15		400-06212	ADJUST_SCREW	調節ねじ	(2)
16		SM-8040802-TP	SCREW M4 L=8	止めねじ M4X0.7 L=8	(2)
17		SM-4030801-SC	SCREW M3 L=8	なべ小ねじ M3X0.5 L=8	(1)
18		SL-9082091-SE	WASHER HEXAGONAL BOLT	座金付き六角ボルト	2
19		WP-0871602-SE	WASHER 8.7X18X1.6	平座金 8.7X18X1.6	2
20		NM-6080001-SE	NUT M8	六角ナット M8 1種	2
21	☆	400-38661	FRONT_SPRING_C	ペダルスプリングC	1
22		229-58458	CONNECTING ROD ASM. B	連結棒B (組)	1
23		SL-6041292-TN	SCREW	座金付き六角穴ボルト	3
24		400-50225	PEDAL_BASE_A	ペダル土台A	1
25		SL-6051092-TN	BOLT	座金付き六角穴ボルト	4
26		400-50230	PEDAL_LEVER_BRACKET_VER2	ペダルレバー板	1
27		SM-6051202-TN	SCREW M5X0.8 L=12	六角穴ボルト M5X0.8 L=12	2
28		WP-0531000-SC	WASHER 5.3X10X1	平座金 5.3X10X1	2
29		400-34457	PEDAL_LEVER_SUPPORT_GUIDE	ペダルレバー支え	1
30		SL-6041092-TN	SCREW	座金付き六角穴ボルト	2
31	☆	400-50259	PLUNGER	プランジャー	1
32		NM-6100001-SC	NUT M10X1.5	六角ナット M10 1種	1
33		400-34453	PEDAL_STAY_A	ペダル土台_A	1
34		SL-6082092-TN	BOLT	座金付き六角穴ボルト	2
35		400-34454	PEDAL_STAY_B	ペダル土台_B	1
36		SL-6051092-TN	BOLT	座金付き六角穴ボルト	2
37		G5018-136-000	RUBBER LEGS RUBBER STUD	ゴム足	5
38		SL-6041492-TN	SCREW	座金付き六角穴ボルト	5
39		111-58706	PEDAL ADJUSTING PLATE	踏み板調節板	1
40		SL-9061291-SE	WASHER HEXAGONAL BOLT M6 L=12	座金付き六角ボルト	2
41		111-58805	PEDAL	踏み板	1
42		111-59001	PEDAL_SHAFT_BRACKET	踏み板軸上	2
43		D8113-555-B00	PEDAL_BUSHING	踏み板ブッシュ	2
44		D8115-555-B00	PEDAL_SHAFT	ペダル軸	1
45		111-58904	PEDAL_MAT	踏み板マット	1
46		WP-0482086-SD	WASHER 4.8X11.5X2	平座金 4.8X11.5X2	3

## 17. POCKET BAG CLAMP COMPONENTS

ポケットバッグクランプ関係

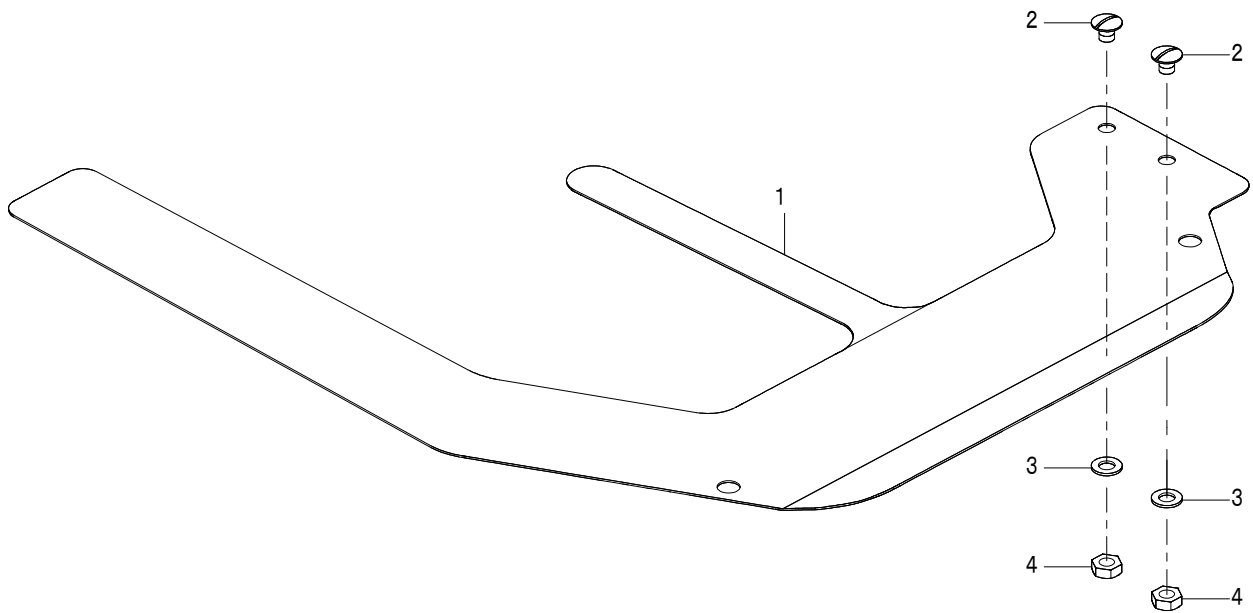

REF.NO	NOTE	PART NO	DESCRIPTION	品名	Qty
1	☆	400-34441	POCKET_BAG_CLAMP	箱ポケット押え	1
2		SM-5040550-TP	SCREW M4 L=5	止めねじ M4 L=5	2
3		WP-0430800-SD	WASHER M4	平座金小形丸 M4	2
4		NM-6040000-SN	NUT M4	六角ナット M4	2

# 18. AIR EQUIPMENT COMPONENTS

エア—機器関係

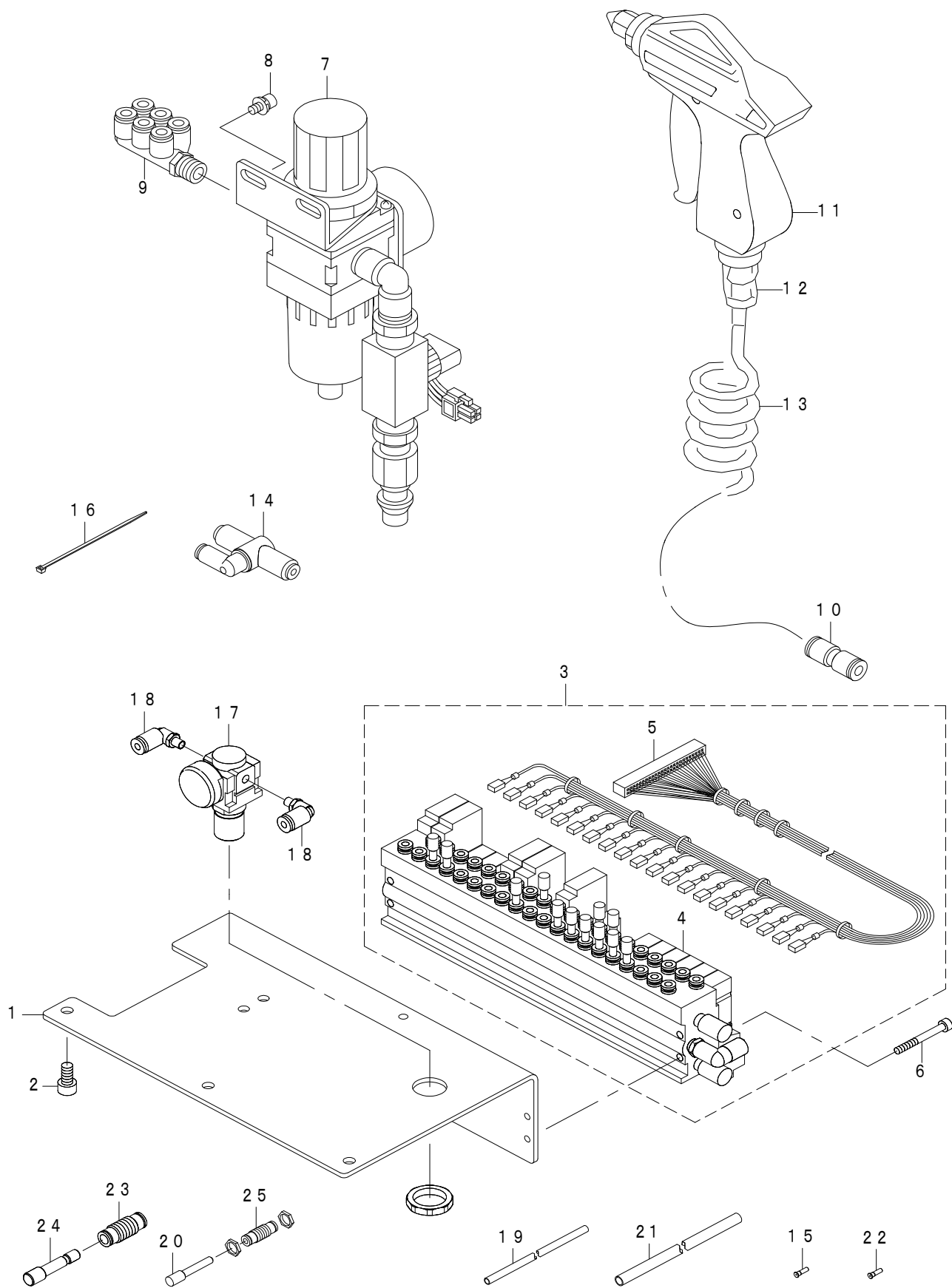



REF.NO	NOTE	PART NO	DESCRIPTION	品名	Qty
1		401-49504	MANIFOLD_VALVE_BASE	マニホールド電磁弁ベース	1
2		SM-6061202-TP	SCREW M6 L=12	六角穴ボルト M6 L=12	3
3		400-44842	MANIFOLD_ASSY	マニホールド(総組)	1
4	☆	400-35097	MANIFOLD_VALVE_ASSY	マニホールドバルブ(組)	(1)
5	☆	400-35098	AIR SOLENOID VALVE CORD	電磁弁コード	(1)
6		SM-6043552-TN	SCREW M4 L=35	六角穴付きボルト	4
7		G5604-254-0A0	FILTER REGULATOR ASM.	フィルターレギュレータ(組)	1
8		SL-6051092-TN	BOLT	座金付き六角穴ボルト	2
9		PJ-3090652-01	TRIPLE BRANCH UNIVERSAL ELBOW	トリプルブランチユニバーサルエルボ	1
10		PJ-3030600-01	STRAIGHT UNION	ストレートユニオン	1
11		400-44823	AIR_GUN	エアガン	1
12		PJ-3010652-01	HALF UNION 6XPT1/4	ハーフユニオン	1
13		GSS-36020000	COIL TUBE	コイルチューブ	1
14		PV-2002020-00	SHUTTLE VALVE	シャトルバルブ	1
15		PC-022403F-00	INSERT RING	インサートリング	2
16		EA-9500B01-00	CABLE BAND	束線バンド	20
17	☆	PF-0205010-C0	AIR REGULATOR	レギュレータ	1
18		PJ-3040405-04	ELBOW UNION	エルボユニオン	2
19		BT-0400251-EB	URETHANE HOSE BLACK	ウレタンホース 黒	30
20		PX-5000140-00	PLUG	止栓	1
21		BT-0600400-EC	TUBE HOSE BLUE	ウレタンホース 青	5.5
22		PC-022403E-00	INSERT RING	インサートリング	3
23		PJ-2300062-00	UNION	隔壁用ユニオン	3
24		PX-9500010-00	PLUG	止栓	4
25		PJ-2300042-00	UNION	隔壁用ユニオン	1

# 19. CLAMP FOOT COMPONENTS

大押え関係

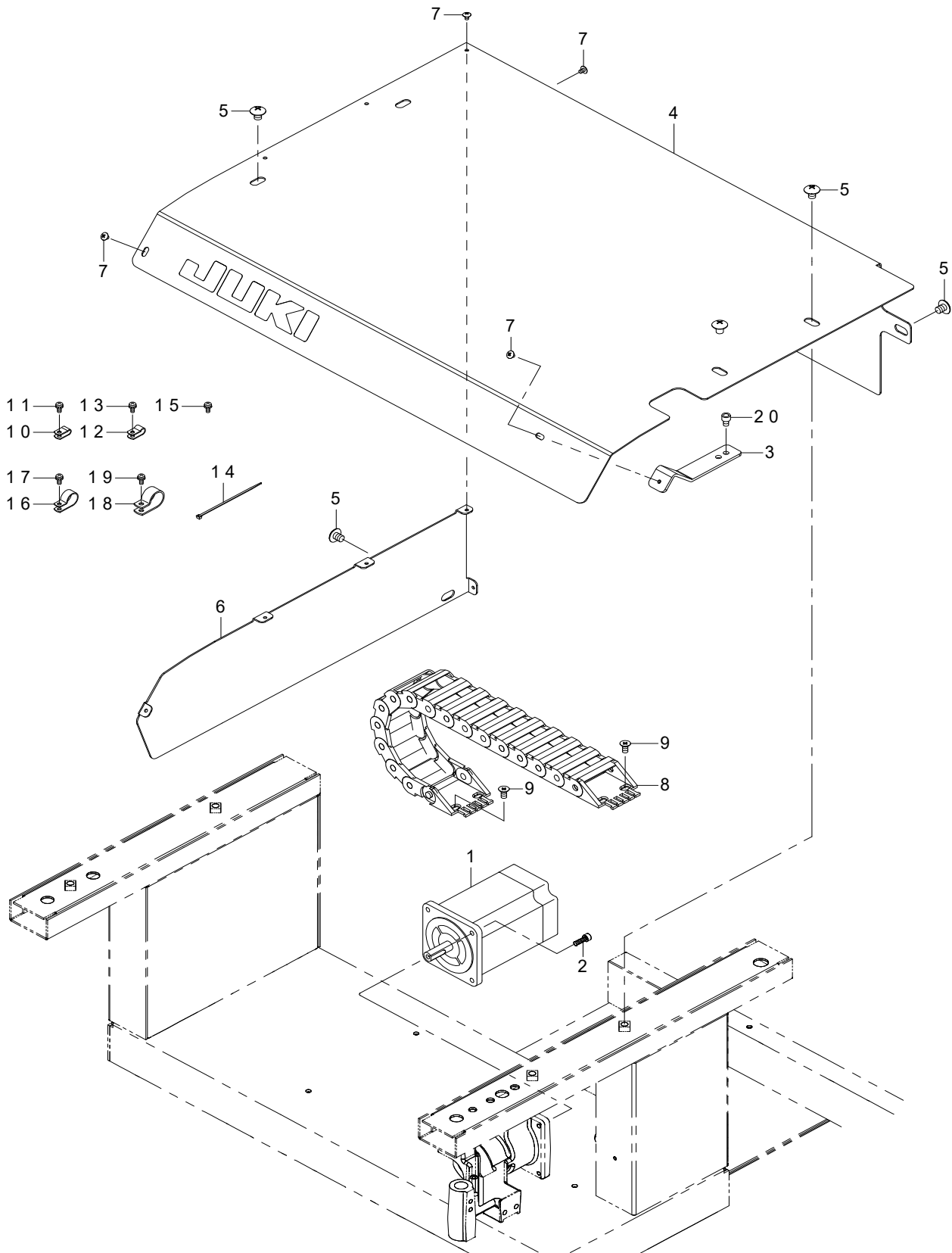

REF.NO	NOTE	PART NO	DESCRIPTION	品名	Qty
1	☆	400-71945	STEPPING MOTOR	ステッピングモータ	1
2		SM-6051602-TN	BOLT	六角穴ボルト	4
3		401-49543	COVER SUPPORT PLATE	カバー補助板	1
4		401-45338	CLAMP FOOT PLATE A	大押えカバー板A	1
5		SM-0081001-SC	SCREW M8 L=10	トラスねじ M8 L=10	6
6		401-45339	CLAMP FOOT PLATE B	大押えカバー板B	1
7		SM-0040601-SC	SCREW M4X0.7 L=6	トラス小ねじ M4X0.7 L=6	6
8		401-45359	CABLE CHAIN	ケーブルチェーン	1
9		SM-1061201-SN	SCREW M6 L=12	皿小ねじ M6 L=12	8
10		HX-0015000-0A	CABLE CLAMP	ケーブルクリップ	5
11		SL-4041091-SC	SCREW M4 L=10	なべ小ねじセムス M4X0.7 L=10	5
12		HX-0015000-0C	CABLE CLIP	束線パーツ	4
13		SL-4041091-SC	SCREW M4 L=10	なべ小ねじセムス M4X0.7 L=10	4
14		EA-9500B01-00	CABLE BAND	束線バンド	20
15		SL-4041091-SC	SCREW M4 L=10	なべ小ねじセムス M4X0.7 L=10	2
16		HX-0015000-0H	CABLE CLIP	ケーブルクリップ	1
17		SL-4041091-SC	SCREW M4 L=10	なべ小ねじセムス M4X0.7 L=10	1
18		HX-0015000-0K	CABLE CLIP	ケーブルクリップ	1
19		SL-4041091-SC	SCREW M4 L=10	なべ小ねじセムス M4X0.7 L=10	1
20		SM-6060802-TN	BOLT	六角穴ボルト	2

## 20. CORNER KNIFE COMPONENTS

コーナーメス関係

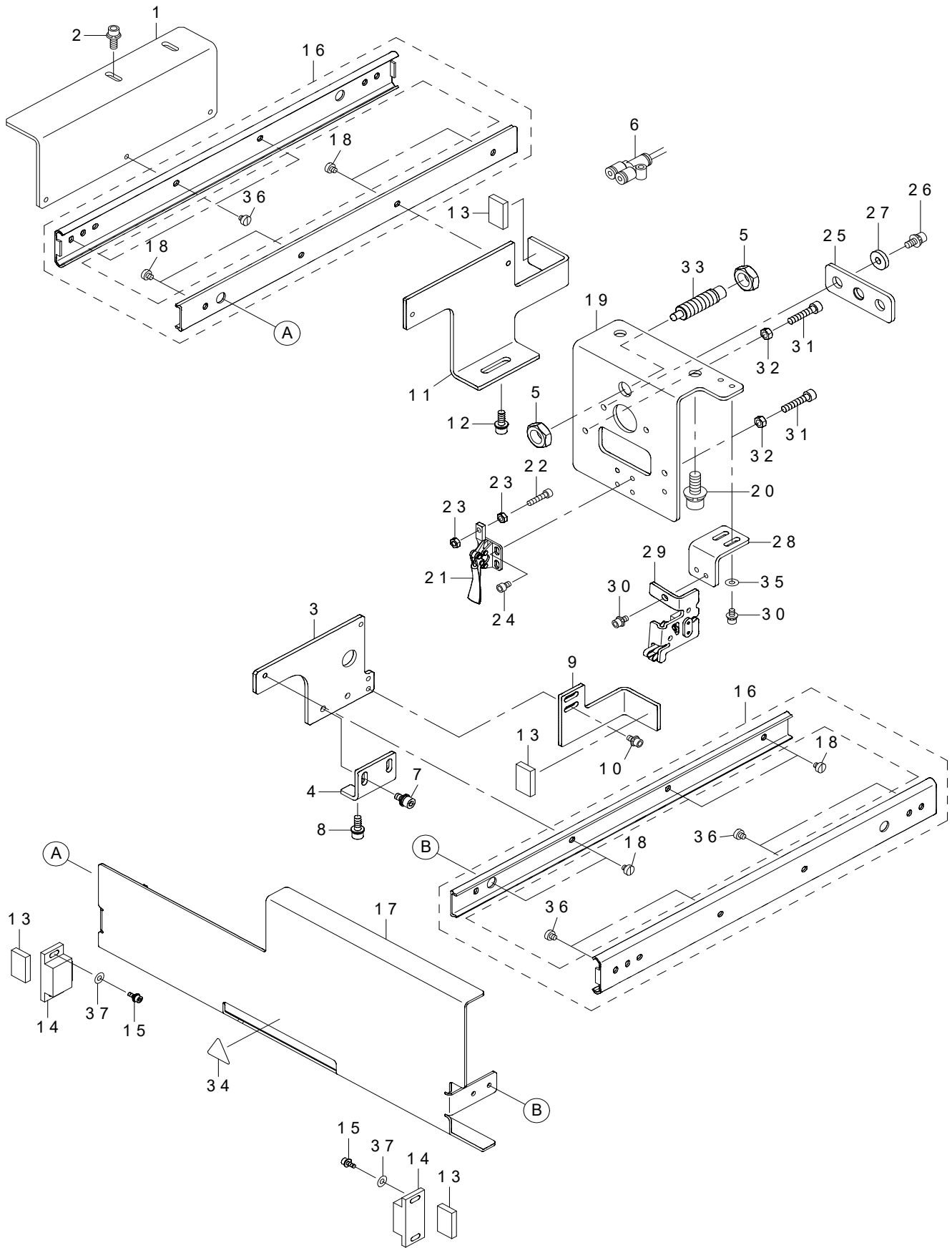

REF.NO	NOTE	PART NO	DESCRIPTION	品名	Qty
1		400-59494	SLIDE_BASE_A	スライド土台 A	1
2		SL-6051492-TN	BOLT	座金付き六角穴ボルト	2
3		400-23189	SLIDE_BRACKET_A	スライドブラケットA	1
4		400-23176	SLIDE_BRACKET_C	スライドブラケットC	1
5		NM-6120003-SC	NUT M12	六角ナット M12 3種	2
6		PJ-3080400-02	QUICK COUPLING	ワンタッチ継手	2
7		SL-6051092-TN	BOLT	座金付き六角穴ボルト	2
8		SL-6051492-TN	BOLT	座金付き六角穴ボルト	2
9		400-33795	UNIT_FIXED_BKT_A	ユニット固定板A	1
10		SL-6040892-TN	BOLT	座金付き六角穴ボルト	2
11		400-23190	SLIDE_BRACKET_B	スライドブラケットB	1
12		SL-6051492-TN	BOLT	座金付き六角穴ボルト	2
13		400-39896	CUSHION	クッション	4
14		E5158-715-000	MAGNET CATCH	マグネットキャッチ	2
15		SL-6030692-TN	BOLT	座金付き六角穴ボルト	4
16		400-35072	SLIDE_RAIL	スライドレール	2
17		400-33793	CORNER_KNIFE_UNIT_COVER	コーナーメスユニットカバー	1
18		SM-6040460-TP	SCREW M4 L=4.2	平ねじ M4 L=4.2	8
19		400-23200	FRAME_BRACKET	フレーム取付板	1
20		SL-6082092-TN	BOLT	座金付き六角穴ボルト	2
21		400-33786	TOGGLE_CLAMP	トグルクランプ	1
22		SM-6041802-TN	SCREW M4X0.7 L=18	六角穴ボルト M4X0.7 L=18	1
23		NM-6040001-SC	NUT M4	六角ナット M4	2
24		SM-6040602-TN	BOLT	六角穴ボルト	4
25		400-33791	GUIDE_PLATE	ガイド板	1
26		SL-6051292-TN	BOLT	座金付き六角穴ボルト	2
27		WP-0553216-SD	WASHER	平座金	2
28		400-33797	OPEN_SENSOR_BRACKET	開き検知センサ取付板	1
29		M8598-610-AA0	HEAD_DETECT_SWITCH_ASM.	頭部検出スイッチ (総組)	1
30		SL-6040892-TN	BOLT	座金付き六角穴ボルト	3
31		SM-6052502-TN	HEXAGONAL-HOLE BOLT	六角穴ボルト	2
32		NM-6050001-SC	NUT M5	六角ナット M5X0.8 1種	2
33	☆	400-44019	SPRING_PLUNGER	プランジャー	1
34		CM-3002000-02	CAUTION LABEL(25)	指げが注意シール (25)	1
35		WP-0410516-SD	PLAIN WASHER	平座金 4.1X10X0.5	2
36		SM-6040650-TP	SCREW	平ねじ M4 L=6	7
37		140-30100	WASHER	ルーバ駆動ロッド座金	4

## 21. BINDER COMPONENTS

バインダー関係

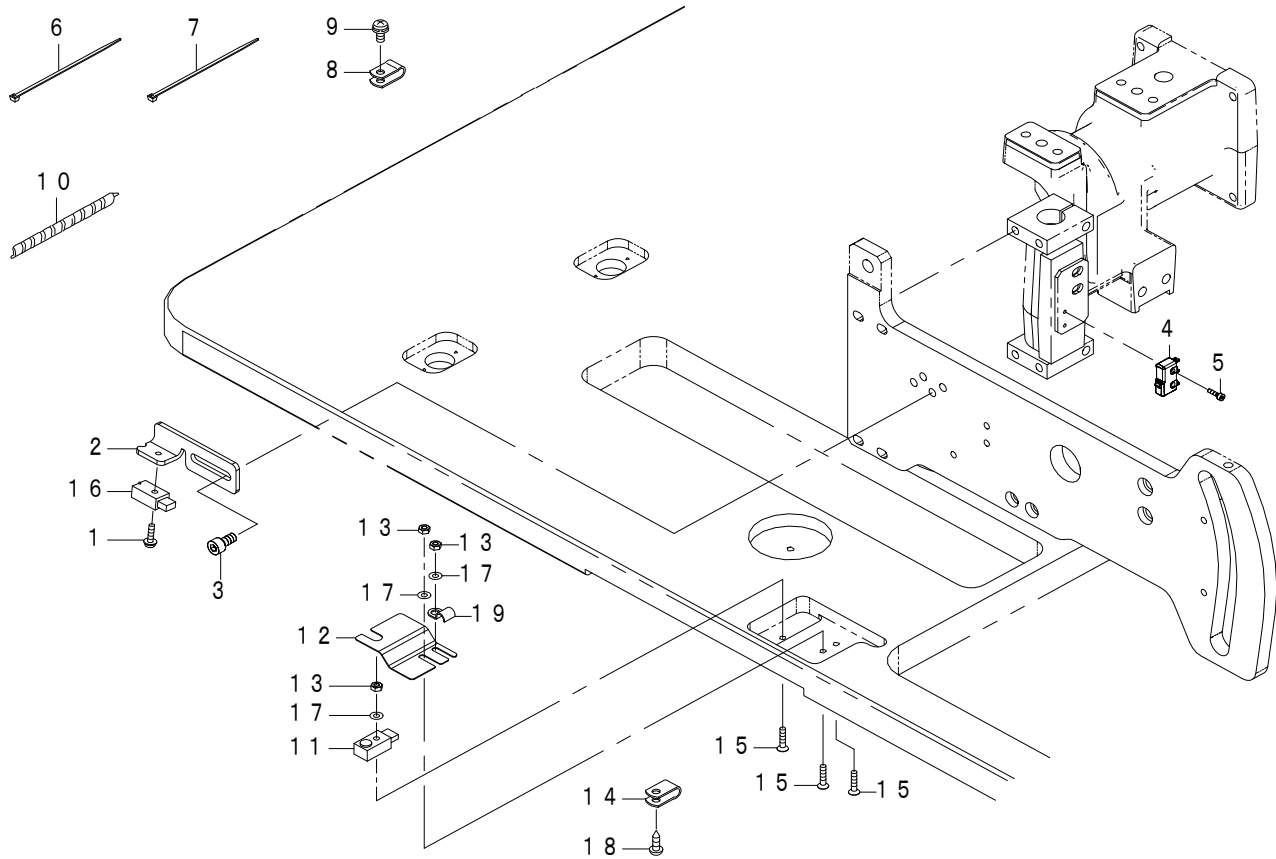

REF.NO	NOTE	PART NO	DESCRIPTION	品名	Qty
1		SL-4031091-SC	SCREW M3X10	なべ小ねじセムス	2
2		401-45463	SENSOR_PLATEIN	センサープレート	1
3		SM-6051002-TN	BOLT	六角穴ボルト	2
4	☆	400-44001	BINDER OPEN SWITCH ASM.	バインダー開き検知スイッチ (組)	1
5		SM-6020802-TN	SCREW M2 L=8	六角穴ボルト M2 L=8	2
6		EA-9500B00-00	CLIP CV-70S	結束バンド 60	1
7		EA-9500B01-00	CABLE BAND	束線バンド	2
8		HX-0015000-0A	CABLE CLAMP	ケーブルクリップ	1
9		SL-4041091-SC	SCREW M4 L=10	なべ小ねじセムス M4X0.7 L=10	1
10		HX-0031400-0B	SPIRAL TUBE	スパイラルチューブ	0.3
11	☆	HD-0031500-00	SENSOR	センサ	1
12		401-45464	SENSOR COVER	センサカバー	1
13		NM-6030001-SC	NUT M3X0.5 TYPE1	六角ナット M3X0.5 1種	3
14		HX-0015000-0A	CABLE CLAMP	ケーブルクリップ	2
15		SM-1031401-SC	SCREW M3X0.5 L=14	皿小ねじ M3X0.5 L=14	3
16	☆	HD-0031600-00	SENSOR	センサ	1
17		WP-0320501-SC	WASHER M3	平座金 3.2X7X0.5	3
18		SK-3381301-SE	WOOD SCREW D=3.8 L=13	丸木ねじ D=3.8 L=13	2
19		B3538-112-000	OIL RETURN TUBE HOLDER	還流パイプ押え	1

## 22. MARKING LIGHT COMPONENTS

マーキングライト関係

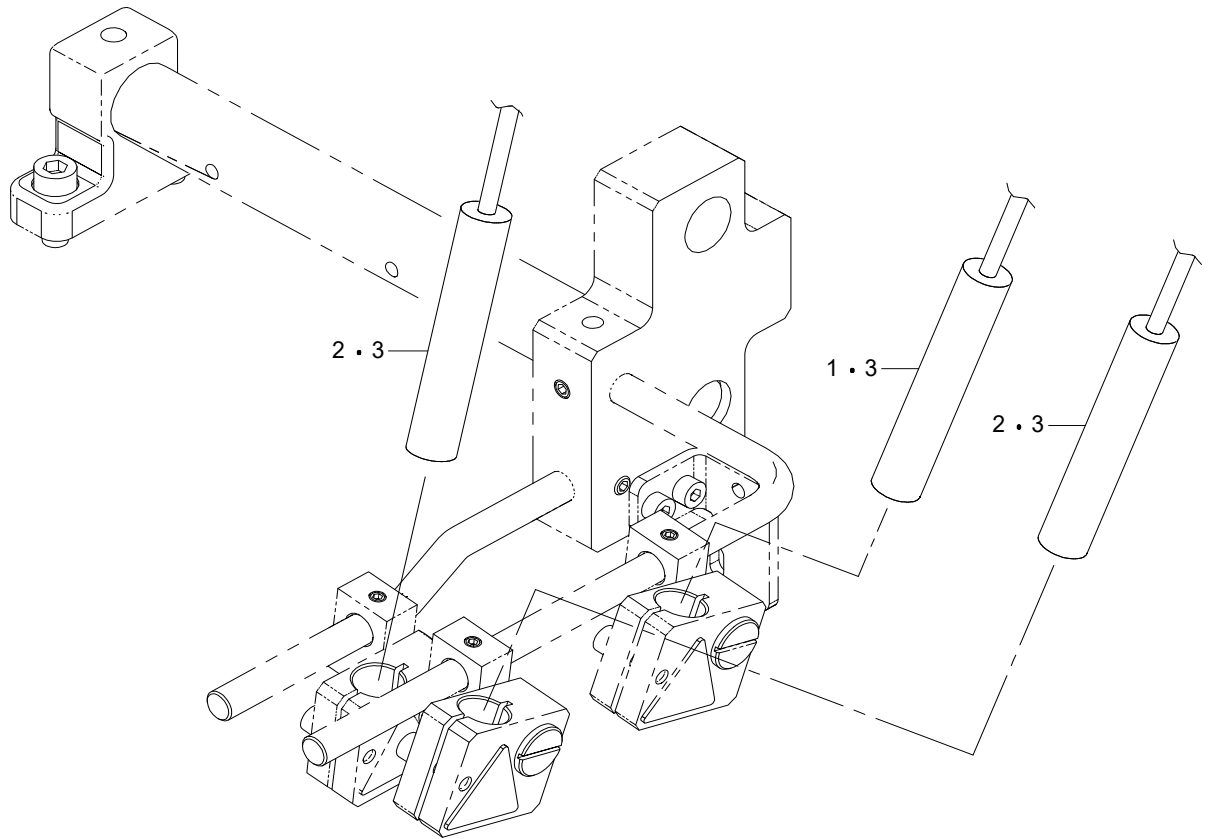

REF.NO	NOTE	PART NO	DESCRIPTION	品名	Qty
1 ☆		KE-0000000-20	LAMP	ランプ	1
2 ☆		KE-0000000-10	LAMP	ランプ	2
3 ☆	#01	KE-0000000-20	LAMP	ランプ	3
		NOTE(注記)	#01...FOR LONG SIZE	長尺広幅用	

### 23. FLAP PHOTOTUBE COMPONENTS

フラップ光電管関係

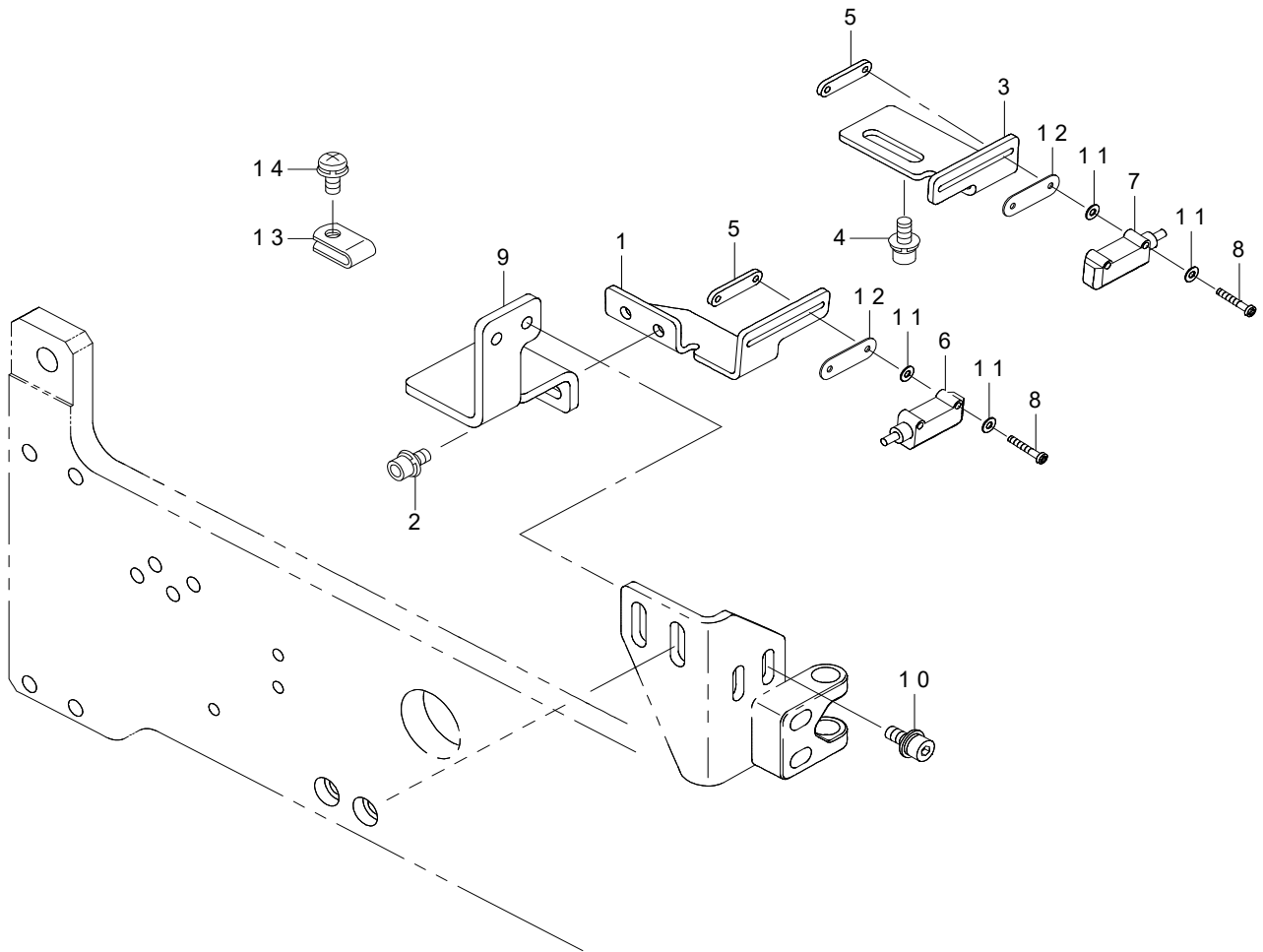



REF.NO	NOTE	PART NO	DESCRIPTION	品名	Qty
1		400-42205	FLAP_SENSOR_BRACKET_L	フラップセンサー取付板 左	1
2		SL-6040892-TN	BOLT	座金付き六角穴ボルト	2
3		400-34459	FLAP_SENSOR_BRACKET_R	フラップセンサー取付板 右	1
4		SL-6040892-TN	BOLT	座金付き六角穴ボルト	2
5		400-34460	FLAP_SENSOR_BRACKET	フラップセンサー取付板	2
6	☆	400-78661	FLAP_SENSOR_N_ASM_L	フラップセンサーN (組) L	1
7	☆	400-78662	FLAP_SENSOR_N_ASM_R	フラップセンサーN (組) R	1
8		SM-4021201-SC	SCREW M2 L=12	なべ小ねじ M2 L=12	4
9		400-42206	FLAP_SENSOR_BRACKET_A	フラップセンサー取付板 A	1
10		SL-6041092-TN	SCREW	座金付き六角穴ボルト	4
11		WP-0220301-SC	WASHER M2	平座金みがき丸 M2	4
12		400-53421	FIBER_BRACKET_SPACER	センサスペーサー	2
13		HX-0015000-00	CLIP	ケーブルクリップ	1
14		SL-4041091-SC	SCREW M4 L=10	なべ小ねじセムス M4 X 0.7 L=10	1

## 24. THREAD STAND COMPONENTS

糸立装置関係

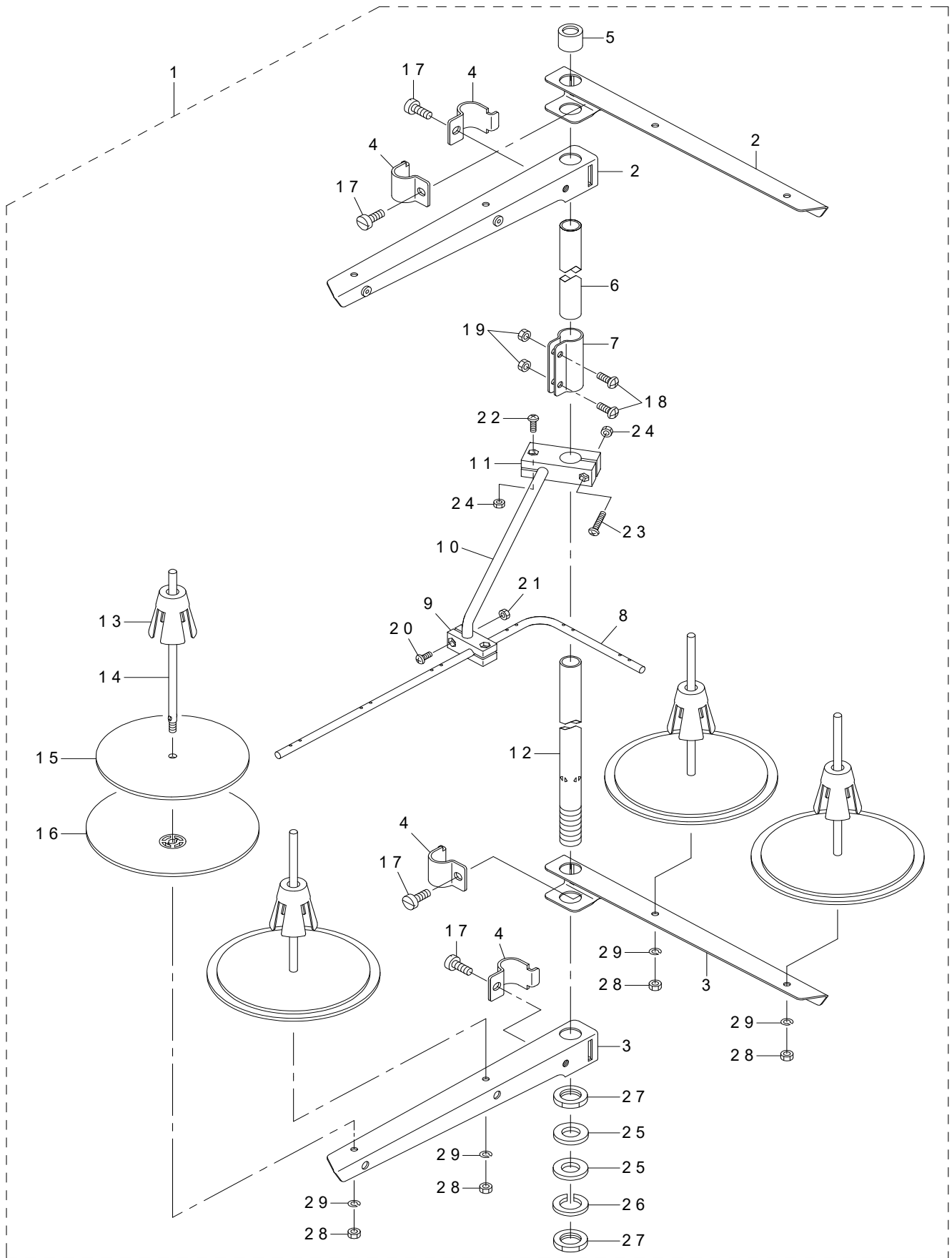

REF.NO	NOTE	PART NO	DESCRIPTION	品名	Qty
1		131-67556	THREAD STANDING DEVICE ASM.	糸立装置 (組)	1
2		229-30556	THREAD STANDING ARM ASM.	糸立腕 (組)	(2)
3		229-30507	SPOOL REST ARM	糸立腕	(2)
4		229-30705	THREAD GUIDE ARM JOINT	糸立棒締め金具	(4)
5		229-31406	SPOOL REST ROD RUBBER CAP	糸立棒保護ゴム	(1)
6		229-30408	SPOOL REST ROD UPPER	糸立棒 (上)	(1)
7		229-31307	SPOOL REST ROD JOINT	糸立棒継手	(1)
8		131-67903	THREAD STANDING THREAD GUIDE	糸立糸案内	(1)
9		131-68000	THREAD GUIDE BASE LOWER	糸立糸案内 (下) 台	(1)
10		131-68109	THREAD GUIDE ARM BASE	糸立糸案内腕	(1)
11		131-68208	THREAD GUIDE ARM BASE	糸立糸案内腕台	(1)
12		229-30309	SPOOL REST ROD LOWER	糸立棒 (下)	(1)
13		229-31109	SPOOL RETAINER	糸巻き振れ止め	(4)
14		229-31000	SPOOL PIN	糸巻き受棒	(4)
15		229-30903	SPOOL REST CUSHION	糸巻き受皿クッション	(4)
16		229-30804	SPOOL REST	糸巻き受皿	(4)
17		SM-6061610-SC	SCREW M6 L=16	平小ねじ M6 L=15	(4)
18		SM-4051405-SE	SCREW M5 L=14	なべ小ねじ M5 L=14	(2)
19		NM-6050001-SE	NUT M5	六角ナット M5	(2)
20		SM-4041001-SC	SCREW M4X0.7 L=10	なべ小ねじ M4X0.7 L=10	(2)
21		NM-6040002-SE	NUT M4X0.7	六角ナット M4X0.7 2種	(2)
22		SM-4041201-SC	SCREW M4 L=12	なべ小ねじ M4 L=12	(1)
23		SM-4042001-SC	SCREW M4X20	なべ小ねじ M4X0.7 L=20	(1)
24		NM-6040002-SE	NUT M4X0.7	六角ナット M4X0.7 2種	(2)
25		WP-1612616-SE	WASHER 16X30X2.6	平座金	(2)
26		WS-1643202-KR	SPRING WASHER	ばね座金 16.4X26.6X3.2	(1)
27		NM-6160511-SE	NUT M16X1.5	六角ナット M16X1.5 1種	(2)
28		NM-6050001-SE	NUT M5	六角ナット M5	(4)
29		WS-0510002-KN	SPRING WASHER	ばね座金 5.1X9.2X1.3	(4)

## 25. ACCESSORIE PART COMPONENTS

付属品関係

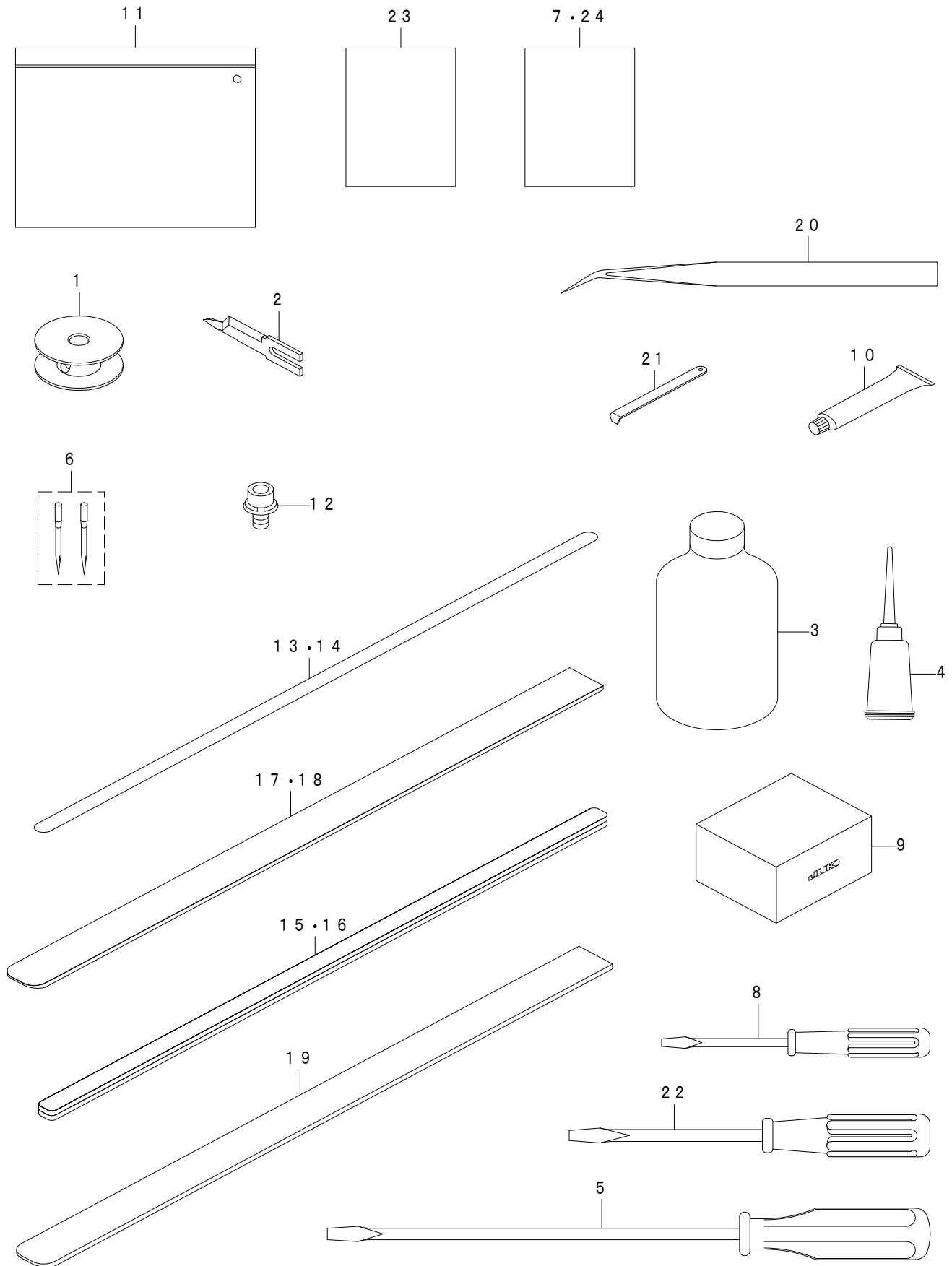

REF.NO	NOTE	PART NO	DESCRIPTION	品名	Qty
1		400-66272	ASSY_BOBBIN	ボビン (組)	2
2	☆	400-26155	KNIFE_RIGHT_A	上メス右	1
3		MDF-RX1600C0	DEFRIX OIL NO.1(600CC)	デフレックスオイル NO. 1 (600CC)	1
4		B9121-012-0A0	OILER ASM.	油差し (組)	1
5		229-33006	SCREW DRIVER LARGE	ドライバー (大)	1
6		MDP-170B1602	NEEDLE DPX17#16-2	針 DPX17#16-2	2
7	#04	400-80025	INFORMATION OF THE BATTERY DISPOSAL	電池廃棄注意書 (国内生産用)	1
8		123-47308	SCREW DRIVER (SMALL)	ドライバー (小)	1
9		400-55297	HEAD COVER	頭部カバー	1
10		400-06323	JUKI GREASE A TUBE	ジューキグリースAチューブ	1
11		229-32800	ACCESSORIE BAG	付属品バック	1
12		SL-6051092-TN	BOLT	座金付き六角穴ボルト	4
13	☆	#01 400-39942	REFLECTION_SHEET	反射テープ	2
14	☆	#02 400-56942	REFLECTION_SHEET_W	反射テープ W	2
15	☆	#01 400-34826	FLAP_PRESSER_RUBBER	フラップ押えゴム	2
16	☆	#02 400-40829	FLAP_PRESSER_RUBBER_W	フラップ押えゴム W	2
17	☆	#01 400-34825	GARMENT_CLAMP_RUBBER	身頃クランプゴム	2
18	☆	#02 400-40827	GARMENT_CLAMP_RUBBER_W	身頃クランプゴム W	2
19	☆	#01 400-77797	GARMENT_CLAMP_RUBBER(SPONGE)	身頃クランプゴム (スポンジ)	2
20		122-88403	TWEEZERS	ピンセット	1
21		B9101-490-000	DRIVER	ドライバー	1
22		229-33105	SCREW DRIVER MIDDLE	ドライバー (中)	1
23	#03	401-51206	EC DECLARATION(COMPLETE)	EC適合宣言書APW-895N	1
24	#05	400-88999	INFO OF THE BATTERY DISPOSAL BRA(JP)	電池廃棄注意書 (ブラジル向け 国内生産用)	1
		NOTE(注記)	#01.....FOR APW-895NS #02.....FOR APW-895NL #03.....FOR EU #04.....FOR EU/USA #05.....FOR STANDARD	APW-895NS用 APW-895NL用 EU向け EU/USA向け 標準仕様	

## 26. TRANSMISSION BOX COMPONENTS

電装ボックス関係

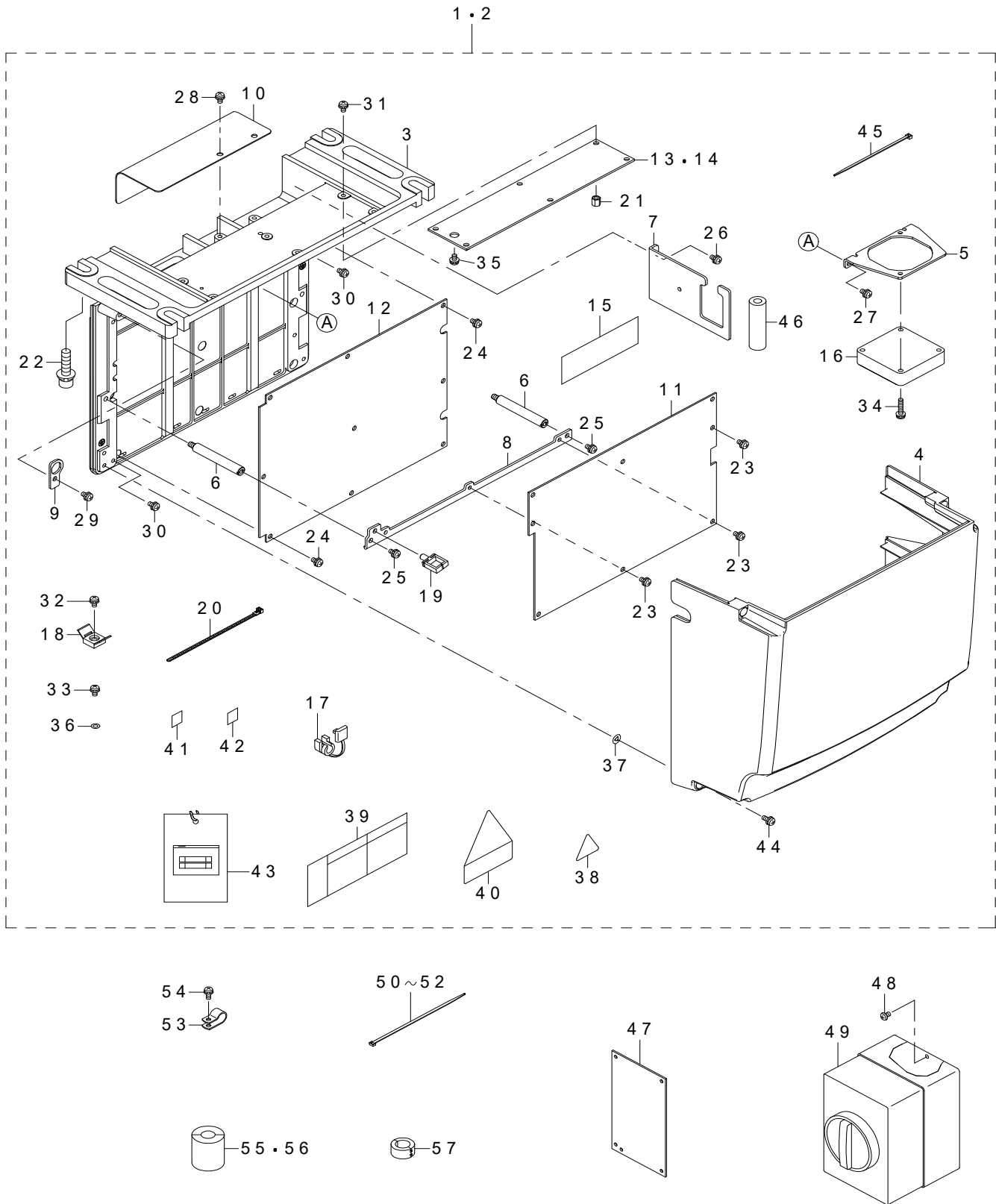

REF.NO	NOTE	PART NO	DESCRIPTION	品名	Qty
1	#01	401-51330	CTL BOX A ASM	コントロールボックスA組	1
2	#02	401-51331	CTL BOX B ASM	コントロールボックスB組	1
3		401-43989	FRAME_B	三相/CE用フレーム	(1)
4		401-14136	COVER	電装カバー	(1)
5		401-15874	FAN_PLATE	ファン取付板	(1)
6		401-43990	STUD	MAIN基板用スタッド	(2)
7		401-15876	PLATE_B	ケーブル入口用取付板	(1)
8		401-15877	MAIN_PLATE	MAIN基板取付板	(1)
9		401-15878	PLATE_C	電源コード取付板	(1)
10		401-15879	FAN_COVER	ファンカバー	(1)
11		401-45110	MAIN PCB ASSY	MAIN基板組	(1)
12		401-98335	SDC PCB ASSY	SDC基板組	(1)
13	#02	401-61890	FLT-T PCB ASSY	FLT-T基板組	(1)
14	#01	401-05475	FLT-CE PCB ASSY	FLT-CE基板組	(1)
15		401-14398	MAIN COOL SHEET	MAIN放熱シート	(2)
16		401-53316	FAN MOTOR ASSY	ファンモータ組	(1)
17		KX-0000003-20	BUSH	電源コード用ブッシュ	(1)
18		KX-0000002-60	SADDLE TYPE TIE MOUNT	タイマウント	(1)
19		HX-0022200-0D	WIRE SADDLE	コード止めワイヤーサドル	(1)
20		HX-0029200-0A	CABLE BAND	束線バンド (タイマウント部)	(1)
21		HX-0033900-0M	SPACER	FLT基板スペーサー (L=8mm)	(6)
22		SL-6083092-TN	SCREW M8 L=30	電装ボックス取付板止め座金付ボルト	(4)
23		SL-4040881-SC	SCREW M4 L=8	MAIN基板止めねじ	(8)
24		SL-4040881-SC	SCREW M4 L=8	SDC基板止めねじ	(4)
25		SL-4040881-SC	SCREW M4 L=8	MAIN取付板止めねじ	(2)
26		SL-4040881-SC	SCREW M4 L=8	ケーブル入口用取付板止めねじ	(2)
27		SL-4040881-SC	SCREW M4 L=8	ファン取り付け杖板止めねじ	(2)
28		SL-4040881-SC	SCREW M4 L=8	ファンカバー止めねじ	(2)
29		SL-4040881-SC	SCREW M4 L=8	電源コード取付板止めねじ	(1)
30		SL-4040881-SC	SCREW M4 L=8	アース止めねじ	(2)
31		SL-4040881-SC	SCREW M4 L=8	FLT基板止めねじ	(6)
32		SL-4040881-SC	SCREW M4 L=8	タイマウント止めねじ	(1)
33		SL-4040881-SC	SCREW M4 L=8	電源コード抜け防止用座金止めねじ	(1)
34		SL-4040881-SC	SCREW M4 L=20	ファン止めねじ	(2)
35		SL-4042091-SC	SCREW M4X0.7 L=20	FLT-T基板DB止めねじ	(1)
36		WP-0430800-SC	WASHER M4	電源コード抜け防止用座金	(1)
37		M8002-430-000	STOPPER	カバー止めねじストッパー	(4)
38	#01	CM-3001000-01	VOLTAGE WARNING LABEL (31.5)	危険電圧警告シール (31.5)	(1)
39	#02	CM-3001004-02	VOLTAGE DANGER LABEL 3 (SMALL)	電源危険ラベル3 (小)	(1)
40		CM-3004006-02	VOLTAGE CAUTION LABEL L=25	電圧注意シール	(1)
41	#01	CM-6001001-01	WEEE MARK LABEL S	WEEEマークラベル	(1)
42	#01	401-50131	EAC MARK	EACマーク	(1)
43		401-45076	ACCESSORIE PART ASSY	付属品組	(1)
44		SL-4041281-SC	SCREW M4 L=12	カバー止めねじ	(4)
45		EA-9500B01-00	CABLE BAND	束線バンド (ファンコード部)	(1)
46		E8760-452-S00	TUBE	コード取付板用スミチューブ	(0.055)
47		401-45096	INT PCB ASSY	INT基板組	2
48		SL-4040691-SC	SCREW M4 L=6	止めねじ	1
49		HA-0058200-00	SWITCH	スイッチ	1
50		EA-9500B01-00	CABLE BAND	束線バンド	20
51		EA-9500B02-00	CABLE BAND	束線バンド	10
52		HX-0006500-0A	CABLE BAND	束線バンド	3
53		HX-0015000-0M	CABLE CLAMP	束線クリップ	1
54		SL-4041091-SC	SCREW M4 L=10	束線クリップ止めねじ	1
55	#01	HN-0028400-00	CORES	BOX内用コア	1
56	#01	HN-0021100-00	CORES	BOX内用コア	1
57	#01	HN-0024600-00	CORES	BOX外用コア	1
		NOTE(注記)	#01....FOR 1-PHASE 220~240V #02....FOR 3-PHASE 200~240V	単相 220~240V 用 三相 200~240V 用	

## 27. OPERATION PANEL COMPONENTS

操作パネル関係

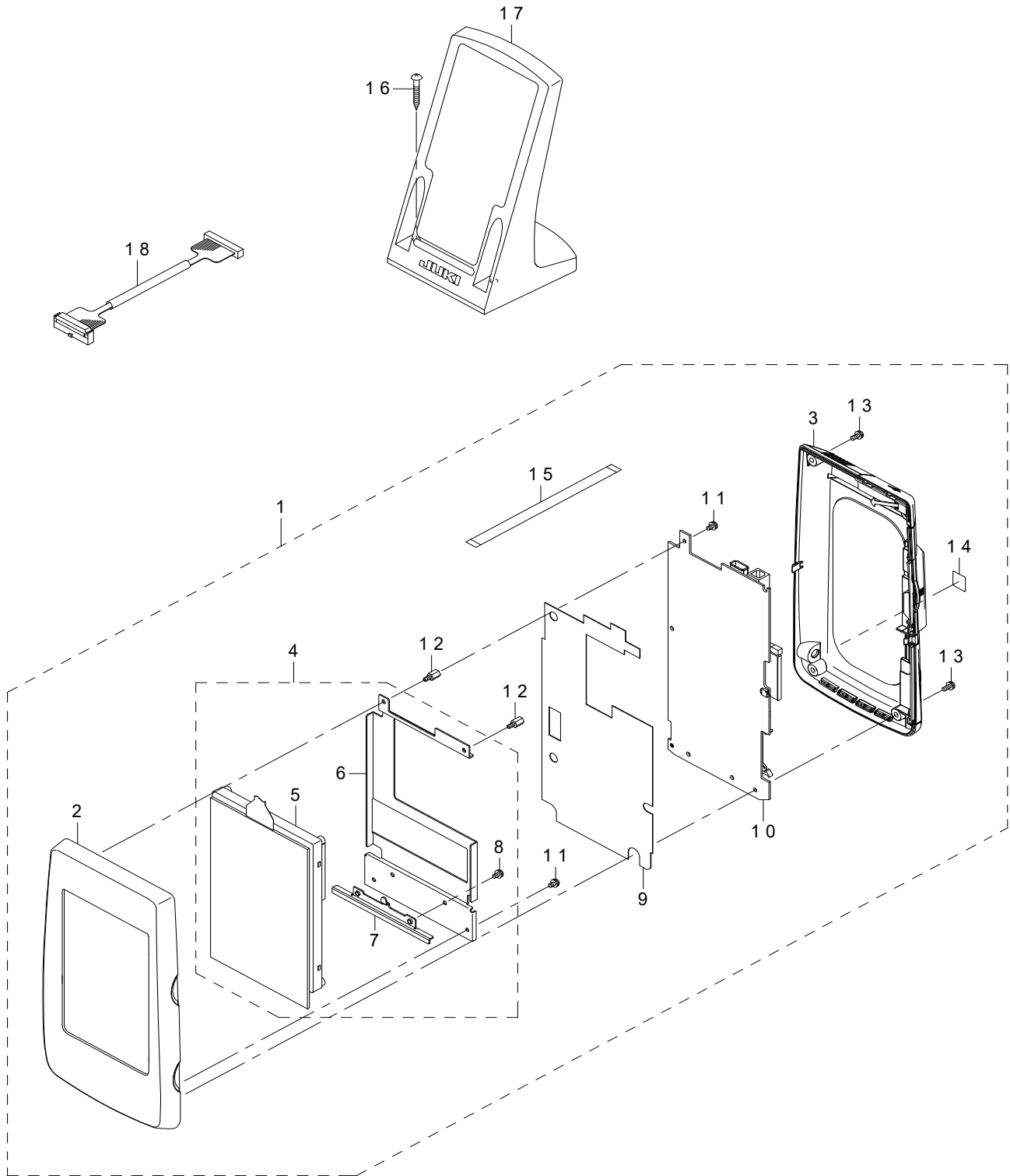



REF.NO	NOTE	PART NO	DESCRIPTION	品名	Qty
1	☆	401-57654	IP-420V PANEL ASSY	IP-420V パネル組	1
2		400-78163	FRONT_CASE	前面ケース	(1)
3		400-80799	REAR_CASE_ASSY	リアパネル組	(1)
4		400-80800	LCD_ASSY	LCD組	(1)
5		400-86541	LCD TOUCH PANEL ASSY	LCDタッチパネル組	(1)
6		400-83668	LCD_BRACKET	LCDブラケット	(1)
7		400-83666	LCD_STAY	LCD支え板	(1)
8		SL-4030681-SC	SCREW M3 L=6	座金付きなべ小ねじ M3 L=6	(2)
9		400-78168	INSULATION_SHEET	絶縁シート	(1)
10		400-83960	PANEL PCB ASSY	パネル基板組	(1)
11		SL-4030681-SC	SCREW M3 L=6	座金付きなべ小ねじ M3 L=6	(3)
12		HX-0035400-0B	PCB SUPPORT L=8MM	スペーサー	(2)
13		SL-4030881-SC	SCREW M3X8	なべ小ねじセムス M3X0.5 L=8	(4)
14		CM-6001001-01	WEEE MARK LABEL S	WEEE マーク ラベル S	(1)
15		HW-0021802-00	FLAT CABLE	フラットケーブル	(1)
16		SK-3413201-SE	WOOD SCREW D=4.1 L=32	丸木ねじ D=4.1 L=32	2
17		400-35024	OPERATION_BOX_FIXED_PLATE (B) ASM.	操作箱取付板 (B) 組	1
18		400-65566	PANEL CABLE D ASM.	パネルケーブルD組	1

# 28. WIRING DIAGRAM

## 電装配線図

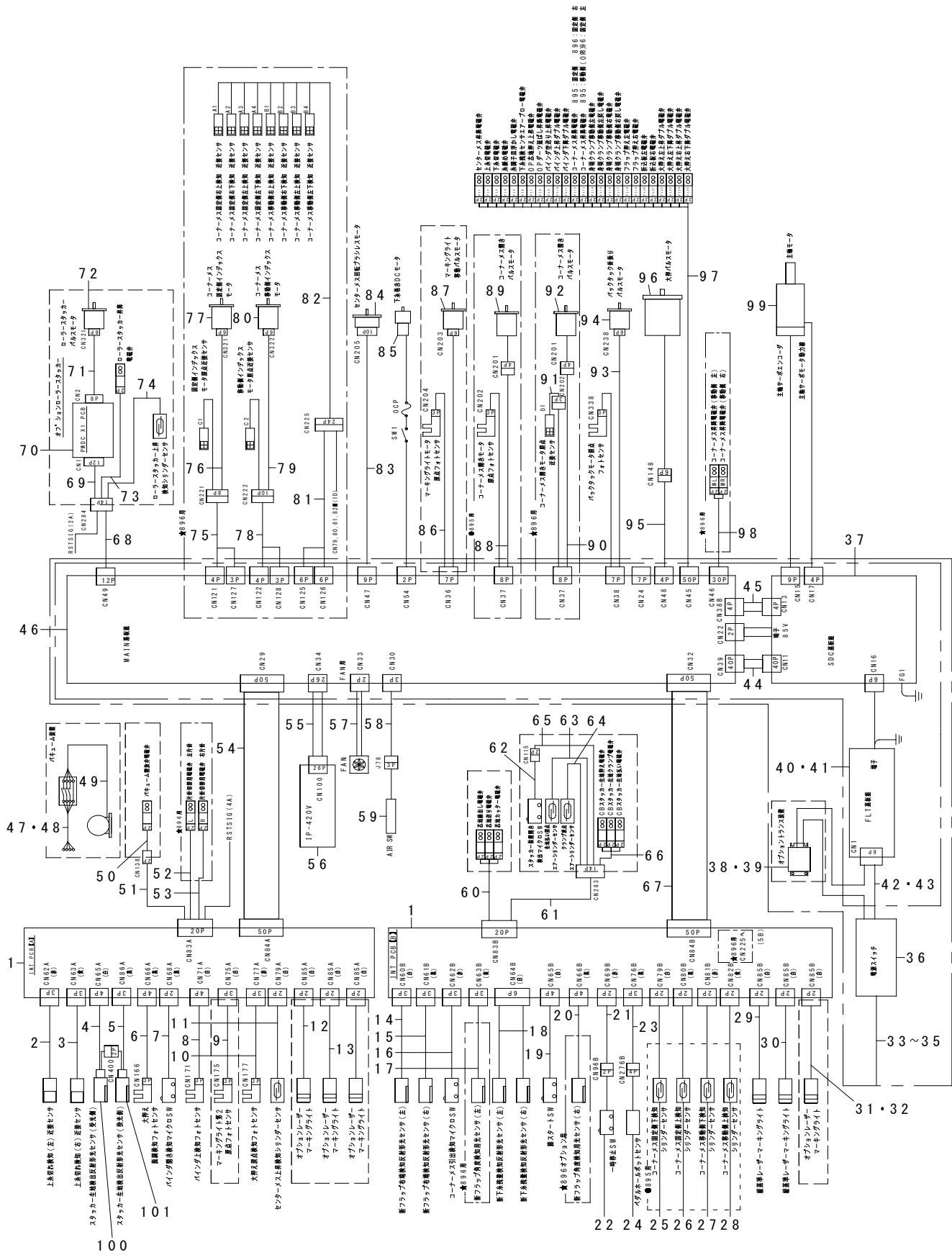

REF.NO	NOTE	PART NO	DESCRIPTION	品名	Qty
1		401-45096	INT PCB ASSY	INT基板組	1
2		400-43997	THREAD CHECK SENSOR ASM (L)	糸切れ検知センサー組 L	1
3		400-43996	THREAD CHECK SENSOR ASM (R)	糸切れ検知センサー組 R	1
4		401-49108	CLOTH SENSOR (DETECT) CORD ASM	生地検出センサ受光コード組	1
5		401-49109	CLOTH SENSOR (FLOOD) CORD ASM	生地検出センサ投光コード組	1
6		400-43982	STEP OUT SENSOR CORD ASM	脱調検知センサ中継コード組	1
7		400-44001	BINDER OPEN SWITCH ASM	バインダー開き検知スイッチ組	1
8		400-43989	BINDER SENSOR RERAY COAD ASM	バインダーセンサー中継コード組	1
9		400-43986	MARKING RIGHT 2NDORG CORD ASM	マーキングライト第二電源コード組	1
10		400-43983	BIG PRESSER ORG SENSOR CORD ASM	大押え原点センサーコード組	1
11		401-49712	AIRCYLINDER SENSOR CN79A	エアシリンダーセンサーCN79A	1
12	#03	KE-0000000-10	LAMP	ランプ	1
13	#03	KE-0000000-20	LAMP	ランプ	1
14		400-78661	FLAP SENSOR N ASM L	フラップセンサーN組 L	1
15		400-78662	FLAP SENSOR N ASM R	フラップセンサーN組 R	1
16		400-43991	CORNER KNIFE DRAWER SW CORD ASM	コーナース装置セット検知SWコード組	1
17		400-78664	FLAP SENSOR N ASM L SUB	補助フラップセンサーN組 L	1
18		400-78663	BOBIN SENSOR N ASSY	ボビンセンサーN組	1
19		400-26945	NEE_SWITCH_ASSY	膝スイッチ組	1
20	#03	400-78665	FLAP SENSOR N ASM R SUB	補助フラップセンサーN組 R	1
21		400-43994	STOP SW RERAY COAD ASM	停止スイッチ中継コード組	1
22		320-02354	SWITCH ASM.	一時停止スイッチ組	1
23		401-49643	PEDAL SENSOR CORD ASM	ペダルセンサー中継コード組	1
24		400-06136	SENSOR A ASM	センサA組	1
25		401-45439	AIR_CYLINDER_SENSOR	エアシリンダーセンサー	1
26		401-45440	AIR_CYLINDER_SENSOR	エアシリンダーセンサー	1
27		401-45435	AIR_CYLINDER_SENSOR	エアシリンダーセンサー	1
28		401-45436	AIR_CYLINDER_SENSOR	エアシリンダーセンサー	1
29		KE-0000000-20	LAMP	ランプ	1
30		KE-0000000-10	LAMP	ランプ	1
31	#03	KE-0000000-10	LAMP	ランプ	1
32	#03	KE-0000000-20	LAMP	ランプ	1
33	#01	400-58397	AC POWER CORD B ASM	AC電源コードB組	1
34	#02	400-58398	AC POWER CORD C ASM	AC電源コードC組	1
35	#03	400-70548	AC POWER CORD E ASM	AC電源コードE組	1
36		HA-0058200-00	SWITCH	スイッチ	1
37		401-98335	SDC PCB ASSY	SDC基板組	1
38	#03	400-45780	SA128_HIGH_VOLTAGE_TRANS	高圧用トランス	1
39	#03	400-05423	POWER CORD ASSY	電源コード組	1
40	#01	401-05475	FLT-CE PCB ASSY	FLT-CE基板組	1
41	#02	401-61890	FLT-T PCB ASSY	FLT-T基板組	1
42	#01	401-53560	AC POWER CORD B ASM	AC電源コードB組	1
43	#02	400-32971	AC POWER CORD C ASM	AC電源コードC組	1
44		401-14375	SDC-MAIN S CORD ASM	SDC-MAIN SコードS組	1
45		401-14373	SDC-MAIN P1 CORD ASM	SDC-MAIN P1コードP1組	1
46		401-45110	MAIN PCB ASSY	MAIN基板組	1
47	#03	400-44892	AC POWER CORD D ASM	AC電源コードD組	1
48	#03	HA-0039800-00	SWITCH	スイッチ	1
49	#03	G6951-172-CA0	HITACHI POWER CORD COMPL.	日立プロア電源コード完成品	1
50	#03	400-32964	AIR VALVE CABLE ASM	エアバルブケーブル組	1
51		400-43987	VACUUM SOLENOID VALVE CORD ASM	バキューム電磁弁中継コード組	1
52		400-32964	AIR VALVE CABLE ASM	エアバルブケーブル組	1
53		400-32964	AIR VALVE CABLE ASM	エアバルブケーブル組	1
54		401-49110	INT-I/F CORD A ASM	INT基板インターフェースコードA組	1
55		400-65566	PANEL CABLE D ASM	パネルケーブルD組	1
56		401-57653	IP-420V COMPLETE	IP-420V総組	1
57		401-53316	FAN MOTOR ASSY	ファンモータ組	1
58		400-43992	AIR SW CORD ASM	エアスイッチ中継コード組	1
59		G5604-254-0A0	FILTER REGULATOR ASM.	フィルターレギュレータ組	1
60	#03	400-32964	AIR VALVE CABLE ASM	エアバルブケーブル組	1
61		400-43985	STACKER CORD ASM	スタッカー中継コード組	1
62	#03	M8598-610-AA0	HEAD DETECT SWITCH COMPL.	頭部検出スイッチ総組	1
63	#03	401-50447	AIR_CYLINDER_SENSOR	エアシリンダーセンサー	1
64	#03	401-45445	AIR_CYLINDER_SENSOR	エアシリンダーセンサー	1
65	#03	400-44893	STACKER CORD B ASM	スタッカーコードB組	1
66	#03	401-49354	AIR VALVE CABLE ASM	電磁弁ケーブル(組)	1
67		401-49111	INT-I/F CORD B ASM	INT基板インターフェースコードB組	1
68		400-43988	ROLLER STACKER RERAY CORD B ASM	ローラースタッカー中継コード組	1
69	#03	400-44887	ROLLER STACKER RERAY CORD C ASM	ローラースタッカー中継コードC組	1
70	#03	400-40396	PMDC X1 PCB ASSY	PMDC X1軸基板組	1
71	#03	401-14334	ROLLER STACKER RERAY CORD E ASM	ローラースタッカー中継コードE組	1
72		400-44473	ROLLER STACKER MOTOR	ローラースタッカーモータ	1
73	#03	400-32964	AIR VALVE CABLE ASM	エアバルブケーブル組	1
74	#03	400-44632	AIRCYLINDER SENSOR CN284	エアシリンダーセンサーCN284	1
75		400-62767	FIXED SIDE INDEX MOTOR RELAY CORD ASM	固定側インデックスモータ中継コード組	1
76		400-62763	FIXED SIDE INDEX MOTOR SENSOR CORD ASM	固定側インデックスモータセンサコード組	1
77		400-44473	CORNER KNIFE MOTOR	コーナースモータ	1
78		400-62768	MOVEMENT SIDE INDEX MOTOR RELAY CORD ASM	移動側インデックスモータ中継コード組	1
79		400-62764	MOVEMENT SIDE INDEX MOTOR SENSOR ASM	移動側インデックスモータセンサコード組	1
80		400-44473	CORNER KNIFE MOTOR	コーナースモータ	1
81		400-62766	CORNER KNIFE CYLINDER SENSOR RELAY CORD	コーナースシリンダーセンサ中継コード組	1
82		400-62754	CORNER KNIFE CYLINDER SENSOR ASM	コーナースシリンダーセンサ組	1
83		401-76611	CENTER KNIFE MOTOR RELAY CORD	センターメスマータ中継コード組	1
84		HM-0022900-00	DC MOTOR	モーター	1
85		400-59866	MOTOR ASSY B	下糸巻きモータ組B	1
86		400-43979	MARKING RIGHT MOTOR RERAY CORD ASM	マーキングライトモータ中継コード組	1
87		401-49105	MARKING RIGHT MOTOR	マーキングライトモータ	1
88		400-43975	CORNER KNIFE MOTOR RERAY CORD ASM	コーナースモータ中継コード組	1
89		401-49106	CORNER KNIFE MOTOR	コーナースモータ	1
90		400-62765	CORNER KNIFE MOTOR RELAY CORD A ASM	コーナース開きモータ中継コードA組	1
91		400-62753	CORNER KNIFE MOTOR SENSOR ASM	コーナース開きモータ原点センサ組	1
92		401-49106	CORNER KNIFE MOTOR	コーナースモータ	1
93		400-43993	REVERSE FEED MOTOR RERAY CORD ASM	バックタックモータ中継コード組	1
94		401-49105	BT MOTOR	バックタックモータ	1
95		401-49113	BIG PRESSER MOTOR CORD ASM	大押えモータコード組	1
96		400-71945	STEPPING MOTOR	ステッピングモータ	1
97		400-35098	AIR SOLENOID VALVE CORD	電磁弁コード	1
98		400-62769	ADDITIONAL AIR SOLENOID VALVE CORD ASM	追加電磁弁コード組	1
99		401-38137	IPM550W MOTOR	IPM550Wモータ	1
100		HD-0031600-00	CLOTH SENSOR (DETECT)	生地検出センサ(受光)	1
101		HD-0031500-00	CLOTH SENSOR (FLOOD)	生地検出センサ(投光)	1
		NOTE(注記)	#01...FOR 1-PHASE 200~240V (JE,GENERAL EXPORT) #02...FOR 3-PHASE 200~240V (USE IN JAPAN,JUS) #03...OPTIONAL DEVICE	単相200~240V (JE,一般輸出)用 三相200~240V (日本,JUS)用 オプション装置	

# 29. CLAMP FOOT UNIT (1)

大押えユニット (1)

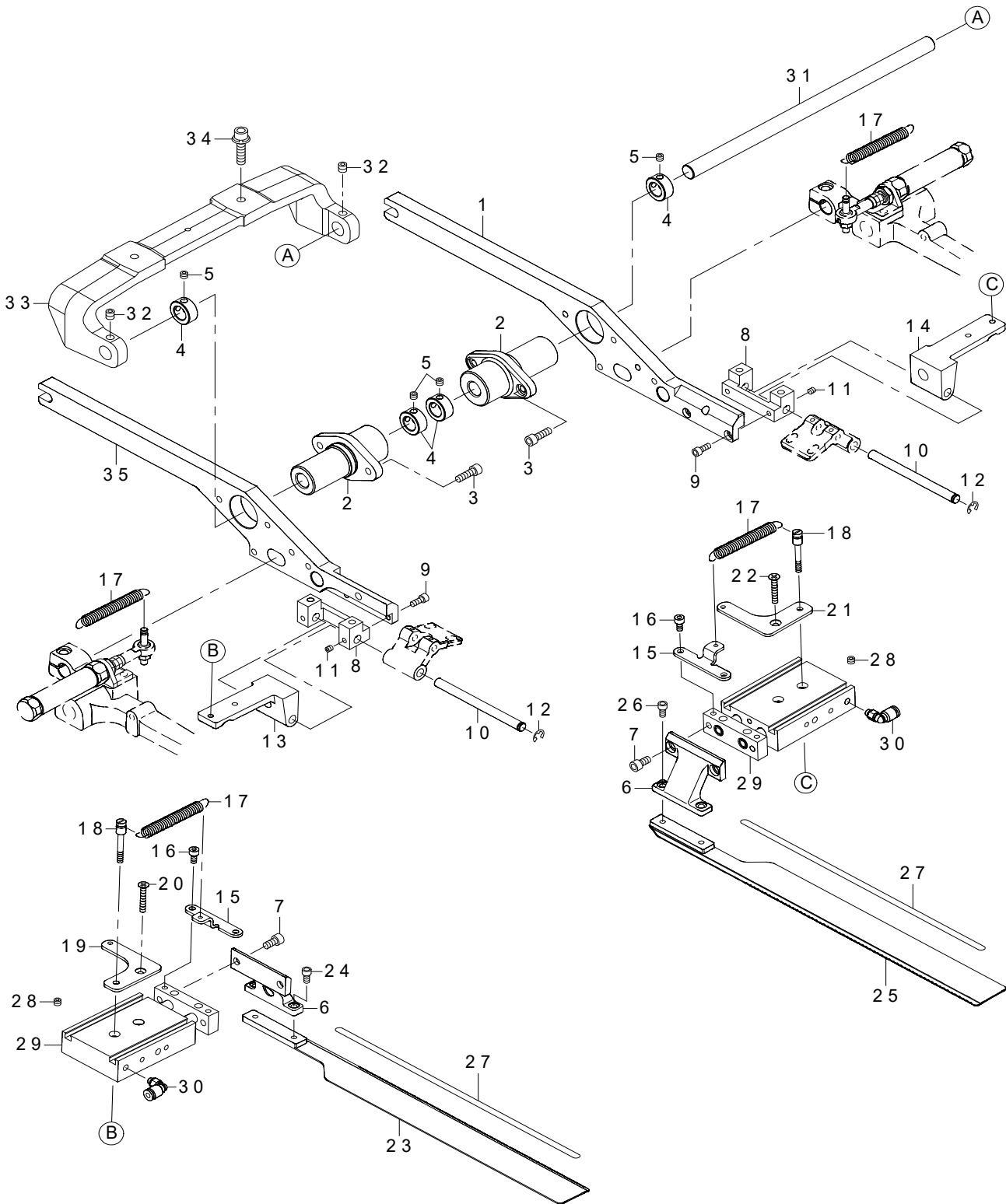

REF.NO	NOTE	PART NO	DESCRIPTION	品名	Qty
1		400-26615	BASE_PRESSER_ARM_R	ベースプレッサーアームR	1
2		400-34782	FULCLUM_BOSS	ファルクラムボス	2
3		SM-6051602-TN	BOLT	六角穴ボルト	4
4		CS-1200981-TP	THRUST COLLAR D=12 W=9	スラスト受 D=12 W=9	4
5		SM-8050412-TP	SCREW M5 L=4	止めねじ M5 L=4	4
6		400-34804	FOLDING_PLATE_BKT	フォルディングプレートBKT	2
7		SM-6051002-TN	BOLT	六角穴ボルト	4
8		400-34800	TURNING_BASE_SUPPORT	ターニングベースサポート	2
9		SM-6041002-TN	BOLT	六角穴ボルト	4
10		400-34801	TURNING_BASE_SHAFT	ターニングベースシャフト	2
11		SM-8040412-TP	SET SCREW M4 L=4	止めねじ	4
12		RE-0500000-K0	E-RING	E形止め輪 5	2
13		400-34802	TURNING_BASE_L	ターニングベースL	1
14		400-34803	TURNING_BASE_R	ターニングベースR	1
15		400-34810	FOLDING_PLATE_SPRING_BKT	フォルディングプレートスプリングBKT	2
16		SM-6040802-TN	SCREW	六角穴ボルト M4X0.7 L=8	4
17	☆	400-37126	FOLDING_PLATE_SPRING_A	折込み板ばね A	4
18		400-34807	SPRING_HOLD_PIN	スプリングホールドピン	2
19		400-34808	SPRING_HOLD_PLATE_L	スプリングホールドプレートL	1
20		SM-1042501-SC	SCREW M4X0.7 L=25	皿小ねじ M4X0.7 L=25	1
21		400-34809	SPRING_HOLD_PLATE_R	スプリングホールドプレートR	1
22		SM-1042501-SC	SCREW M4X0.7 L=25	皿小ねじ M4X0.7 L=25	1
23		400-34805	FOLDING_PLATE_L	フォルディングプレートL	1
24		SM-6040802-TN	SCREW	六角穴ボルト M4X0.7 L=8	2
25		400-34806	FOLDING_PLATE_R	フォルディングプレートR	1
26		SM-6040802-TN	SCREW	六角穴ボルト M4X0.7 L=8	2
27	☆	400-39942	REFLECTION_SHEET	反射テープ	2
28		401-51167	PLUG	プラグ	2
29	☆	PA-1502007-A0	AIR CYLINDER	エアシリンダ	2
30		PJ-3040405-04	ELBOW UNION	エルボユニオン	2
31		400-26371	PIVOT_SHAFT	ピボットシャフト	1
32		SM-8060612-TP	SCREW M6 L=6	止めねじ M6 L=6	2
33		401-45354	PIVOT_BASE VE	ピボットベース VE	1
34		SL-6062592-TN	SCREW	座金付き六角穴ボルト	2
35		400-26614	BASE_PRESSER_ARM_L	ベースプレッサーアームL	1

### 30. CLAMP FOOT UNIT (2)

大押えユニット (2)

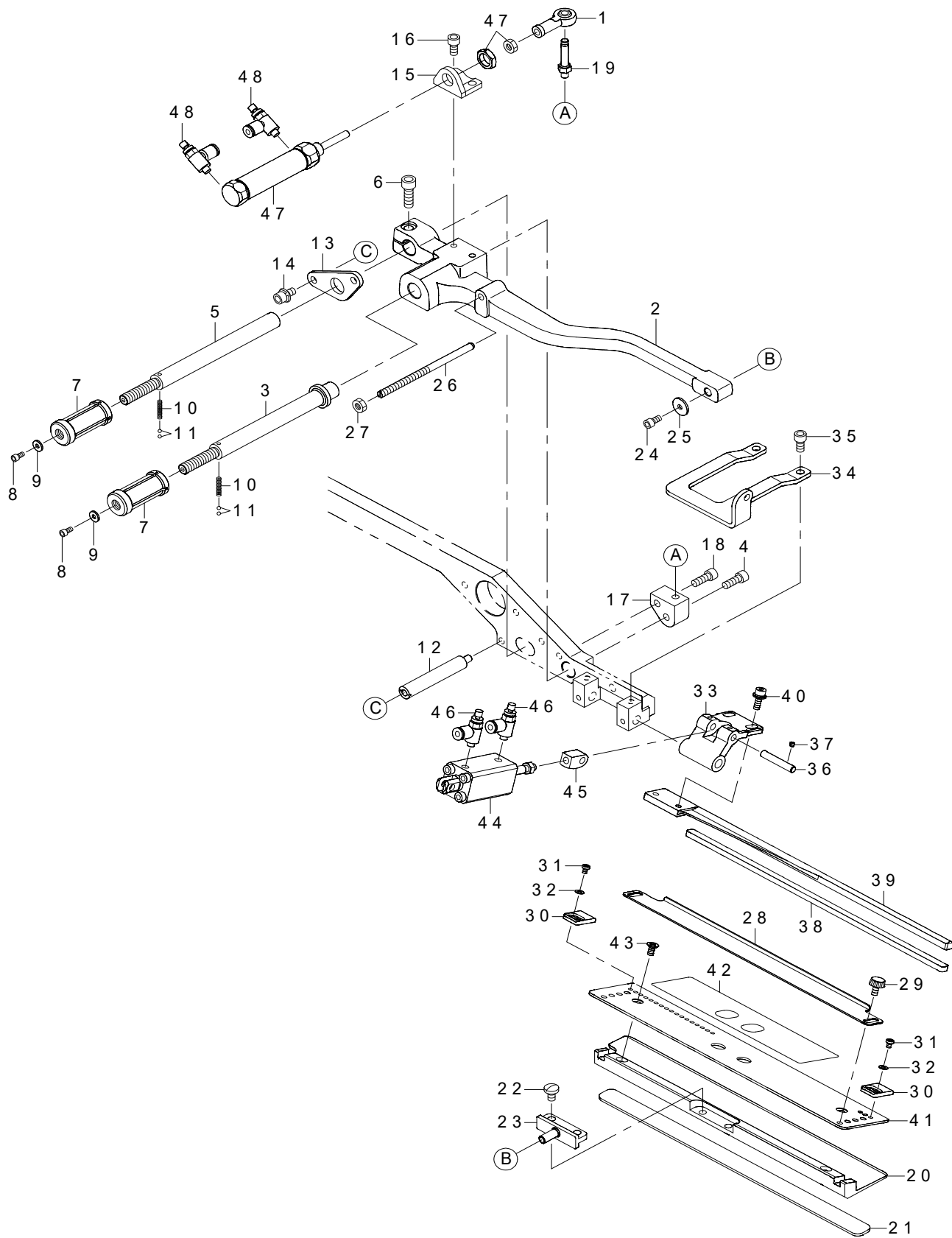

REF.NO	NOTE	PART NO	DESCRIPTION	品名	Qty
1		B1632-180-000	FEED ADJUSTING JOINT	送り調節ジョイント	1
2		400-34784	GARMENT_CLAMP_ARM_L	ガーメントクランプアーム_L	1
3		400-34786	SLIDING_SHAFT_A	スライディングシャフト_A	1
4		SM-6051402-TN	HEXAGONAL-HOLE BOLT M5 L=14	六角穴ボルト M5 L=14	1
5		400-34787	SLIDING_SHAFT_B	スライディングシャフト_B	1
6		SM-6061802-TN	BOLT	六角穴付きボルト	1
7		400-34788	RATCHET_KNOB	ラチェットノブ	2
8		SM-6030602-TN	HEX SCREW M3 X 6	六角穴ボルト M3 X 0.5 L=6	2
9		B1829-232-000	WASHER	小振り子コロ座金	2
10		400-58597	RATCHET_SPRING	ばね	2
11		B1410-526-000	BALL	針停止ボール	4
12		400-34791	STOPPER_STAD	ストッパースタッド	2
13		400-34792	STOPPER_PLATE	ストッパープレート	1
14		SL-6051092-TN	BOLT	座金付き六角穴ボルト	2
15		400-34793	SLIDE_CYLINDER_BKT	スライドシリンダブラケット	1
16		SM-6051002-TN	BOLT	六角穴ボルト	2
17		400-34794	JYJOINT_PIN_BKT_L	ジョイントピンブラケットL	1
18		SM-6051402-TN	HEXAGONAL-HOLE BOLT M5 L=14	六角穴ボルト M5 L=14	1
19		400-34796	JOINT_PIN	ジョイントピン	1
20		400-34798	GARMENT_CLAMP_L	ガーメントクランプ_L	1
21	☆	254-19904	GARMENT_CLAMP_RABBER (RIGHT)	身頃クランプゴム (右)	1
22		SM-7050850-TP	SCREW M5 L=8	丸平小ねじ M5 L=8	2
23		400-34797	CLAMP_PIVOT_PIN	クランプピボットピン	1
24		SM-6040802-TN	SCREW M4X0.7 L=8	六角穴ボルト M4 X 0.7 L=8	1
25		B1707-555-000	WASHER	上下送り角駒軸座金	1
26		400-34812	FOLDING_PLATE_STOPPER	フォルディングプレートストッパー	1
27		NM-6050001-SC	NUT M5	六角ナット M5 X 0.8 1種	1
28		400-34823	FLAP_SCALE	フラップスケール	1
29		400-19379	KNOB_SCREW	つまみねじ	2
30		400-34824	FLAP_STOPPER	フラップストッパー	2
31		SM-4030401-SC	SCREW M3X0.5 L=4	なべ小ねじ M3 X 0.5 L=4	2
32		WP-0320500-SC	WASHER M3	平座金小形丸 M3	2
33		400-34815	FLAP_PRESSER_ARM	フラッププレスアーム	1
34		400-34813	FLAP_P_CYLINDER_BKT_L	フラップPシリンダブラケット_L	1
35		SM-6051002-TN	BOLT	六角穴ボルト	2
36		400-34816	FLAP_PRESSER_PIN	フラッププレスサーピン	1
37		SM-8030312-TP	SCREW M3 L=3	止めねじ M3 L=3	2
38	☆	400-34826	FLAP_PRESSER_RUBBER	フラッププレスラバー	1
39		400-34818	FLAP_PRESSER_L	フラッププレスアーム_L	1
40		SL-6041092-TN	SCREW	座金付き六角穴ボルト	2
41		400-34820	FLAP_BASE_L	フラップベースL	1
42	☆	400-44825	FLAP_SCALE_SEAL	フラップスケールシール	1
43		SM-1040801-SC	SCREW M4X0.7 L=8	皿小ねじ M4 X 0.7 L=8	2
44	☆	PA-1202501-A0	AIR CYLINDER	エアシリンダ	1
45		400-34817	FLAP_PRESSER_JYJOINT	フラッププレスジョイント	1
46		PC-010508C-00	SPEED CONTROLLER	スピードコントローラ	2
47	☆	PA-1603503-A0	AIR CYLINDER	エアシリンダ	1
48		PC-010508C-00	SPEED CONTROLLER	スピードコントローラ	2

### 31. CLAMP FOOT UNIT (3)

大押えユニット (3)

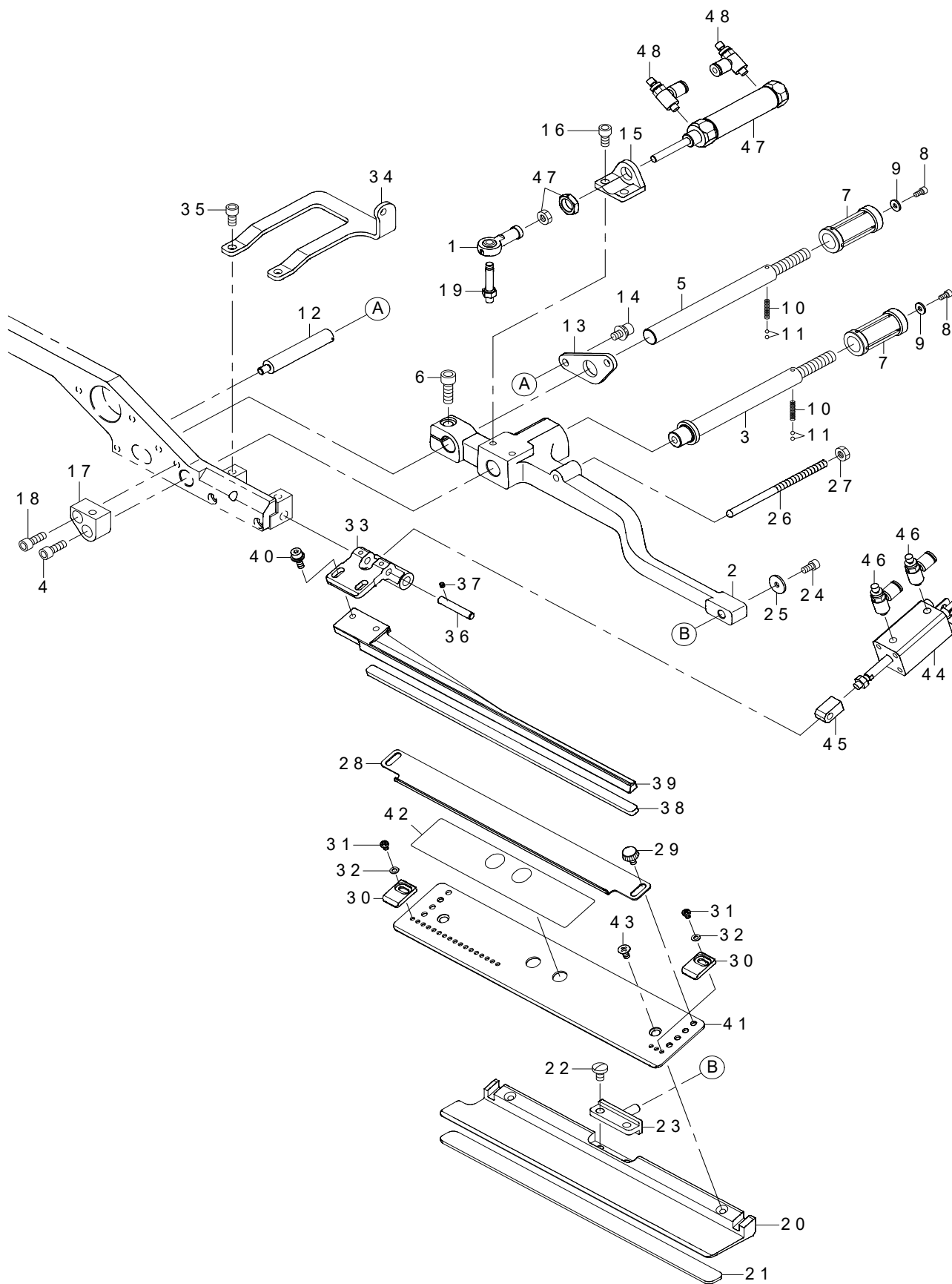



REF.NO	NOTE	PART NO	DESCRIPTION	品名	Qty
1		B1632-180-000	FEED ADJUSTING JOINT	送り調節ジョイント	1
2		400-34785	GARMENT_CLAMP_ARM_R	ガーメントクランプアームR	1
3		400-34786	SLIDING_SHAFT_A	スライディングシャフトA	1
4		SM-6051402-TN	HEXAGONAL-HOLE BOLT M5 L=14	六角穴ボルト M5 L=14	1
5		400-34787	SLIDING_SHAFT_B	スライディングシャフトB	1
6		SM-6061802-TN	BOLT	六角穴付きボルト	1
7		400-34788	RATCHET_KNOB	ラチェットノブ	2
8		SM-6030602-TN	HEX SCREW M3X6	六角穴ボルト M3X0.5 L=6	2
9		B1829-232-000	WASHER	小振り子コロ座金	2
10		400-58597	RATCHET_SPRING	ばね	2
11		B1410-526-000	BALL	針停止ボール	4
12		400-34791	STOPPER_STAD	ストッパースタッド	2
13		400-34792	STOPPER_PLATE	ストッパープレート	1
14		SL-6051092-TN	BOLT	座金付き六角穴ボルト	2
15		400-34793	SLIDE_CYLINDER_BKT	スライドシリンダーBKT	1
16		SM-6051002-TN	BOLT	六角穴ボルト	2
17		400-34795	JYJOINT_PIN_BKT_R	ジョイントピンBKT_R	1
18		SM-6051402-TN	HEXAGONAL-HOLE BOLT M5 L=14	六角穴ボルト M5 L=14	1
19		400-34796	JOINT_PIN	ジョイントピン	1
20		400-34799	GARMENT_CLAMP_R	ガーメントクランプR	1
21	☆	254-19805	GARMENT_CLAMP_RABBER (LEFT)	身頃クランプゴム (左)	1
22		SM-7050850-TP	SCREW M5 L=8	丸平小ねじ M5 L=8	2
23		400-34797	CLAMP_PIVOT_PIN	クランプピボットピン	1
24		SM-6040802-TN	SCREW	六角穴ボルト M4X0.7 L=8	1
25		B1707-555-000	WASHER	上下送り角駒軸座金	1
26		400-34812	FOLDING_PLATE_STOPPER	フォルディングプレートストッパー	1
27		NM-6050001-SC	NUT M5	六角ナット M5X0.8 1種	1
28		400-34823	FLAP_SCALE	フラップスケール	1
29		400-19379	KNOB_SCREW	つまみねじ	2
30		400-34824	FLAP_STOPPER	フラップストッパー	2
31		SM-4030401-SC	SCREW M3X0.5 L=4	なべ小ねじ M3X0.5 L=4	2
32		WP-0320500-SC	WASHER M3	平座金小形丸 M3	2
33		400-34815	FLAP_PRESSER_ARM	フラッププレスアーム	1
34		400-34814	FLAP_P_CYLINDER_BKT_R	フラップPシリンダーBKT_R	1
35		SM-6051002-TN	BOLT	六角穴ボルト	2
36		400-34816	FLAP_PRESSER_PIN	フラッププレスピン	1
37		SM-8030312-TP	SCREW M3 L=3	止めねじ M3 L=3	2
38	☆	400-34826	FLAP_PRESSER_RUBBER	フラッププレスラバー	1
39		400-34819	FLAP_PRESSER_R	フラッププレスR	1
40		SL-6041092-TN	SCREW	座金付き六角穴ボルト	2
41		400-34821	FLAP_BASE_R	フラップベースR	1
42	☆	400-44825	FLAP_SCALE_SEAL	フラップスケールシール	1
43		SM-1040801-SC	SCREW M4X0.7 L=8	皿小ねじ M4X0.7 L=8	2
44	☆	PA-1202501-A0	AIR CYLINDER	エアシリンダ	1
45		400-34817	FLAP_PRESSER_JYJOINT	フラッププレスジョイント	1
46		PC-010508C-00	SPEED CONTROLLER	スピードコントローラ	2
47	☆	PA-1603503-A0	AIR CYLINDER	エアシリンダ	1
48		PC-010508C-00	SPEED CONTROLLER	スピードコントローラ	2

### 32. CLAMP FOOT FEED UNIT

大押え送りユニット

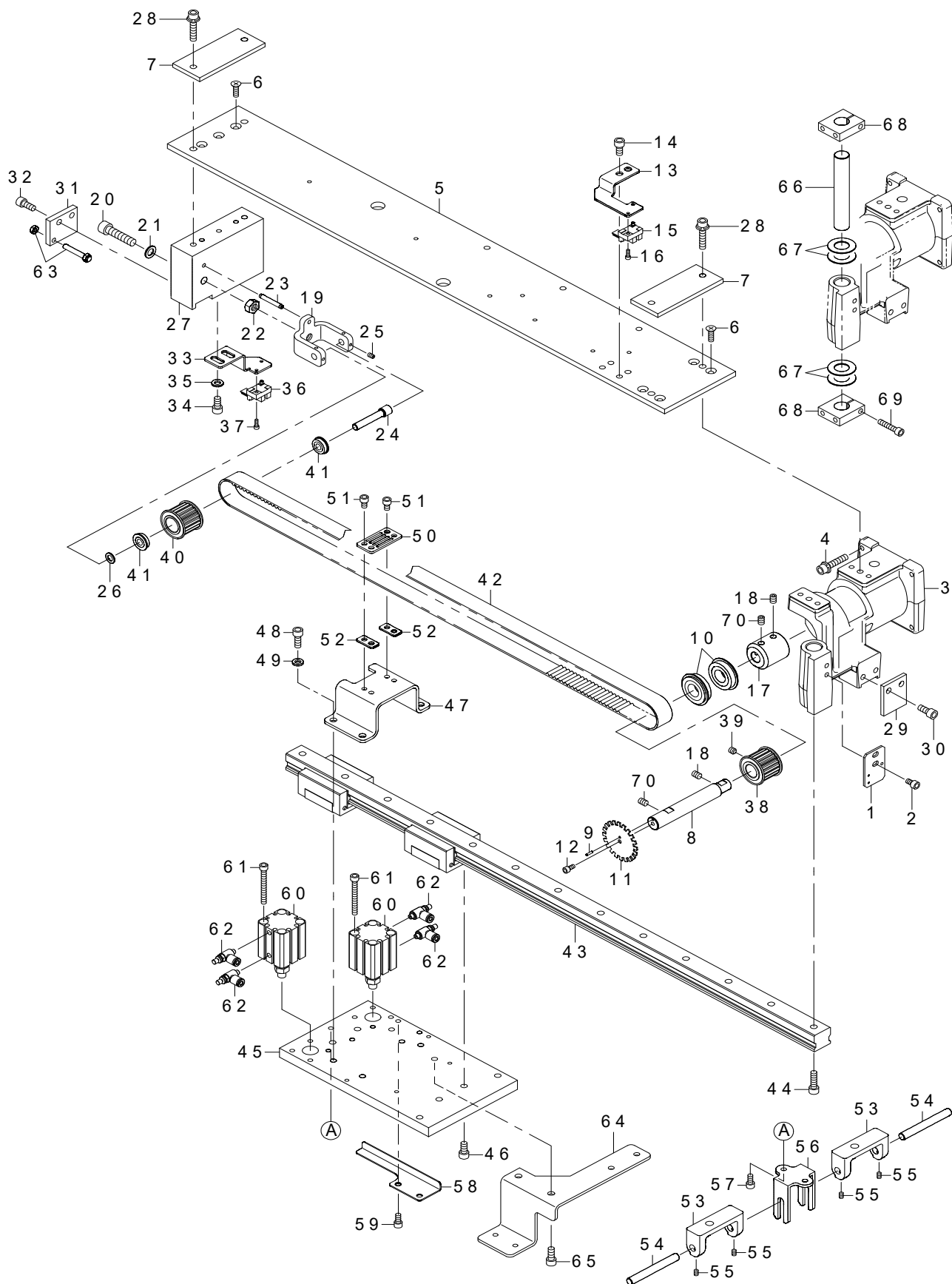

REF.NO	NOTE	PART NO	DESCRIPTION	品名	Qty
1		400-34662	SENSOR PLATE	センサプレート	1
2		SM-6051002-TP	SCREW M5X0.8 L=10	六角穴ボルト M5X0.8 L=10	2
3		401-45357	CLAMP FOOT BASE	クランプベース	1
4		SL-6063092-TN	SCREW M6 L=30	座金付き六角穴ボルト M6 L=30	4
5		401-57583	CLAMP FOOT PLATE	クランプフットプレート	1
6		SM-1051601-SC	SCREW M5X0.8 L=16	皿小ねじ M5X0.8 L=16	7
7		400-26349	CLAMP_FOOT_SPACER	クランプフットスペーサー	2
8		400-26363	CLAMP_FOOT_MAIN_SHAFT	クランプフットメインシャフト	1
9		PS-0200082-KH	SPRING PIN	スプリングピン	1
10		SB-1150007-00	BALL BEARING	ころがり軸受	2
11		400-33800	CLAMP_FEED_DETECTIVE_PLATE	クランプフィードディテクティブプレート	1
12		SM-6040802-TN	SCREW M4X0.7 L=8	六角穴ボルト M4X0.7 L=8	1
13		400-33801	CLAMP_FEED_SENSOR_BKT	クランプフィードセンサーブラケット	1
14		SM-6060802-TN	BOLT	六角穴ボルト	2
15	★	HD-0005700-0A	PHOTO SENSOR	フォトセンサ	1
16		SM-6030802-TN	BOLT	六角穴ボルト	1
17		400-26364	COUPLING	カップリング	1
18		SM-8060812-TP	SCREW M6 L=8	止めねじ M6 L=8	2
19		401-45363	FOLLOW PULLEY BKT	従動プーリー板	1
20		SM-6083502-TN	SCREW	六角穴ボルト	1
21		B2557-280-00A	WASHER FOR DRIVING ARM	横送り腕座金A	1
22		NM-6080001-SC	NUT M8X1.25	六角ナット M8 1種	1
23		PS-0400322-KP	SPRING PIN 4.0X32	スプリングピン 4.0X32	1
24		400-26366	FOLLOW_PULLEY_SHAFT	フォロープーリーシャフト	1
25		SM-8030412-TP	SCREW	止めねじ M3 L=4	4
26		B4328-220-000	WASHER	反転クランク座金	1
27		400-26367	CLAMP_FOOT_BLOCK	クランプフットブロック	1
28		SL-6063092-TN	SCREW M6 L=30	座金付き六角穴ボルト M6 L=30	4
29		400-26368	LM_STOPPER_F	LM_ストップバー_F	1
30		SM-6061402-TP	SCREW M6 L=14	六角穴ねじ M6 L=14	2
31		400-26369	LM_STOPPER_R	LM_ストップバー_R	1
32		SM-6061402-TP	SCREW M6 L=14	六角穴ねじ M6 L=14	2
33		400-26370	SENSOR_BKT	センサブラケット	1
34		SM-6061202-TP	SCREW M6 L=12	六角穴ボルト M6 L=12	2
35		WP-0641600-SC	WASHEW 6.4X12.5X1.6	平座金	2
36	★	HD-0005700-0A	PHOTO SENSOR	フォトセンサ	1
37		SM-6030802-TN	BOLT	六角穴ボルト	1
38	★	401-45361	DRIVING PULLEY	駆動プーリー	1
39		SM-8060612-TP	SCREW M6 L=6	止めねじ M6 L=6	2
40	★	401-45362	FOLLOW PULLEY	従動プーリー	1
41		SB-1070005-00	BEARING	ころがり軸受	2
42	★	401-45360	TIMING BELT	タイミングベルト	1
43	★	401-45355	LM GUIDE	LMガイド	1
44		SM-6062002-TN	SCREW M6 L=20	六角穴ボルト M6 L=20	2
45		400-26606	SLIDE_BASE	スライドベース	1
46		SM-6061202-TP	SCREW M6 L=12	六角穴ボルト M6 L=12	4
47		400-26607	BELT_CLAMP_BASE	ベルトクランプベース	1
48		SM-6061602-TN	SCREW M6 L=16	六角穴ボルト M6 L=16	4
49		WP-0612066-SP	WASHER 6.1X11X2	平座金 6.1X11X2	4
50		400-26609	BELT_CLAMP	ベルトクランプ	1
51		SM-6051002-TP	SCREW M5X0.8 L=10	六角穴ボルト M5X0.8 L=10	4
52		400-40845	BELT_CLAMP_SPACER	ベルトクランプスペーサー	2
53		400-26611	LIFTING_BLOCK	リフティングブロック	2
54		400-26612	LIFTING_SHAFT	リフティングシャフト	2
55		SM-8040612-TP	SCREW M4 L=6	止めねじ M4 L=6	4
56		400-26613	LIFTING_GUIDE	リフティングガイド	1
57		SM-6051002-TP	SCREW M5X0.8 L=10	六角穴ボルト M5X0.8 L=10	2
58		400-26617	SENSOR_PLATE	センサプレート	1
59		SM-6051002-TP	SCREW M5X0.8 L=10	六角穴ボルト M5X0.8 L=10	2
60	★	PA-2001701-AC	AIR CYLINDER	エアシリンダ	2
61		SM-6054502-TN	SCREW M5 L=45	六角穴ボルト M5 L=45	8
62		PC-010508C-00	SPEED CONTROLLER	スピードコントローラ	4
63		400-26822	STOPPER_BOLT	ストッパーボルト	1
64		401-49443	PAVING PLATE BASE	敷き板ベース	1
65		SM-6061402-TP	SCREW M6 L=14	六角穴ねじ M6 L=14	2
66		400-26341	PIVOT_SHAFT	ピボットシャフト	1
67		B1220-771-000	THRUST WASHER A	上軸スラストワッシャー A	4
68		400-26329	BINDER_PIVOT_BASE_A	バインダーピボットベース_A	2
69		SM-6052502-TP	SCREW M5X0.8 L=25	六角穴ボルト	2
70		SM-8060802-TP	SCREW M6 L=8	止めねじ M6 L=8	2

### 33. CORNER KNIFE UNIT

コーナーメスユニット

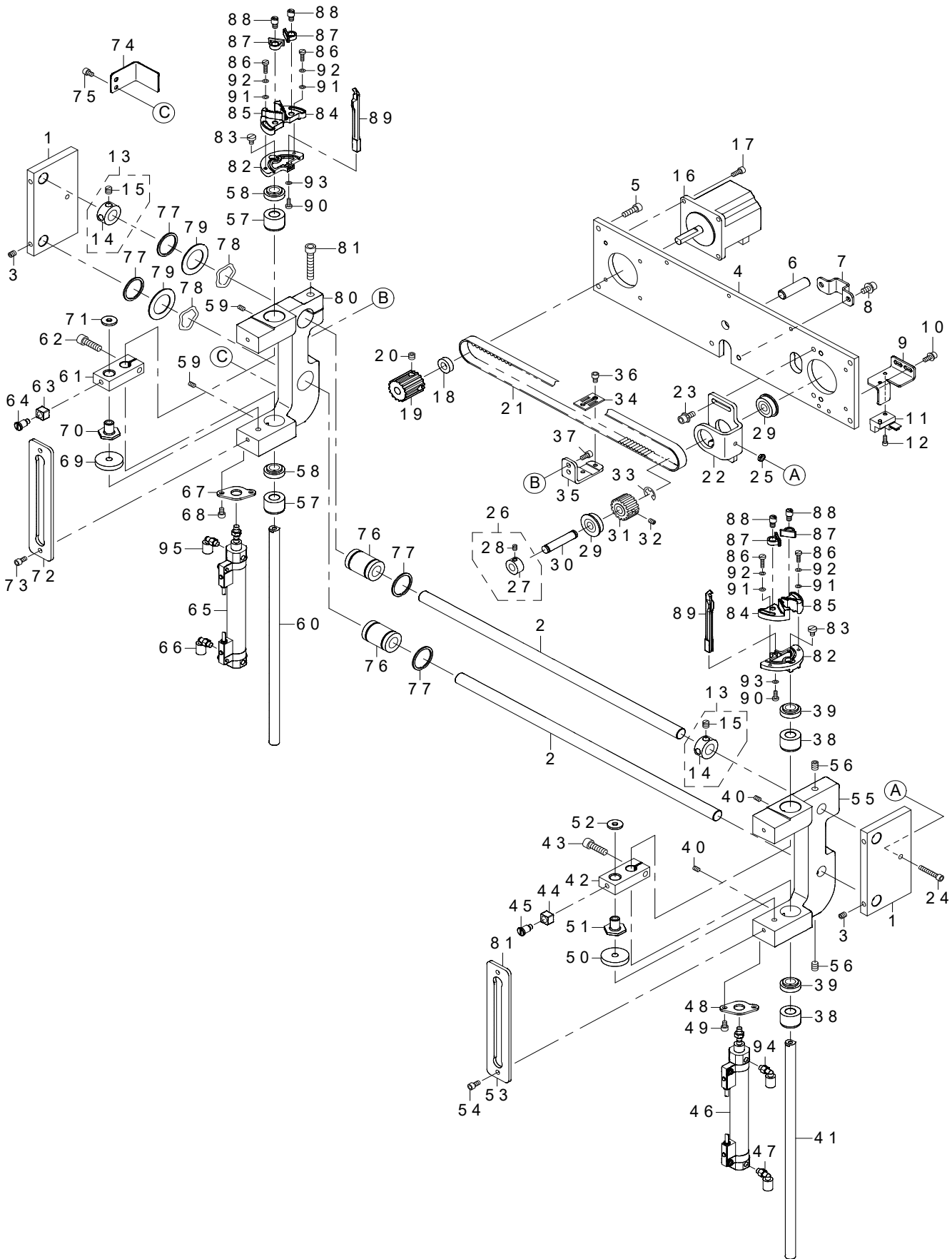

REF.NO	NOTE	PART NO	DESCRIPTION	品名	Qty
1		400-23197	BASE_B	ベースB	2
2		400-23199	SLIDE_SHAFT	スライドシャフト	2
3		SM-8050602-TP	SCREW M5 L=6	止めねじ M5 X 0.8 L=6	4
4		400-23196	BASE_A	ベースA	1
5		SM-6051602-TN	BOLT	六角穴ボルト	4
6		PH-1000332-SH	PIN 10X33	平行ピン 丸10 X 33	1
7		400-33792	FIXED_PLATE	固定板	1
8		SL-6051092-TN	BOLT	座金付き六角穴ボルト	2
9		400-23198	SENSOR_BRACKET	センサーブラケット	1
10		SL-6041092-TN	SCREW	座金付き六角穴ボルト	2
11		HD-0005700-0A	PHOTO SENSOR	フォトセンサ	1
12		SM-6030802-TN	BOLT	六角穴ボルト	1
13		CS-1201010-SH	THRUST COLLAR ASM. D=12 W=10	スラスト受 D=12 W=10 (組)	2
14		CS-1201011-SH	THRUST COLLAR D=12 W=10	スラスト受 D=12 W=10	(1)
15		SS-8660610-TP	SCREW 1/4-40 L=6	止めねじ 1/4-40 L=6	(2)
16	☆	401-49106	CORNER KNIFE MOTOR	コーナームスマータ	1
17		SM-6041002-TN	BOLT	六角穴ボルト	4
18		SB-4080001-00	BEARING	ころがり軸受	1
19		401-45369	DRIVE SPROCKET	駆動スプロケット	1
20		SM-8060552-TP	SCREW M6 L=5	止めねじ	2
21	☆	401-45368	TIMING BELT	タイミングベルト	1
22		400-23206	CORNER_KNIFE_FEED_BRACKET	コーナームスフィードブラケット	1
23		SL-6051292-TN	BOLT	座金付き六角穴ボルト	4
24		SM-6042502-TN	SCREW M4X0.7 L=25	六角穴ボルト M4 X 0.7 L=25	1
25		NM-6040003-SC	NUT M4	六角ナット M4	1
26		CS-080081C-SH	THRUST COLLAR ASM. D=8.0 W=8	スラスト受 D=8 W=8 (組)	1
27		CS-0800816-SH	THRUST HOLDER D=8 W=8	スラスト受 D=8 W=8	(1)
28		SS-8110520-TP	SCREW 11/64-40 L=4.5	止めねじ 11/64-40 L=4.5	(2)
29		SB-1080005-00	RADIAL BEARING	ラジアル軸受	2
30		262-23701	LIFTING LEVER SHAFT	布押え上げレバー軸	1
31		401-45370	DRIVEN SPROCKET	従動スプロケット	1
32		SM-8040612-TP	SCREW M4 L=6	止めねじ M4 L=6	1
33		RE-0700000-K0	E-RING 7	E形止め輪 7	1
34		B2509-210-D00	BELT RECEIVER	ベルト押え	1
35		400-23207	BELT HOLDER	ベルトホルダー	1
36		SM-6040602-TN	BOLT	六角穴ボルト	2
37		SM-6040802-TN	SCREW	六角穴ボルト M4 X 0.7 L=8	2
38		400-23211	METAL_A	メタルA	2
39	☆	400-59362	DUST_SEAL	ダストシール	2
40		SM-8040502-TP	SCREW M4X0.7 L=5	止めねじ M4 X 0.7 L=5	2
41		400-23212	ELEVATING_SHAFT	昇降軸	1
42		400-23213	LIFTING_BRACKET	リフティングブラケット	1
43		SM-6062002-TN	SCREW M6 L=20	六角穴ボルト M6 L=20	1
44		112-14301	ROLLER	水平腕コロ	1
45		400-23217	SHOULDER_SCREW	段ねじ	1
46	☆	400-23214	CYLINDER_A	シリンダーA	1
47		PJ-3040405-04	ELBOW UNION	エルボユニオン	1
48		400-23215	CYLINDER_BRACKET	シリンダーブラケット	1
49		SM-6040602-TN	BOLT	六角穴ボルト	2
50		178-35307	CUSHION B	クッションB	1
51		400-23216	CYLINDER_NUT	シリンダーナット	1
52		WP-0522016-SH	WASHER	平座金 5.2 X 15 X 2	1
53		400-23218	ELEVATING_GUIDE_PLATE	昇降ガイド板	1
54		SM-6040802-TN	SCREW	六角穴ボルト M4 X 0.7 L=8	2
55		400-23209	ELEVATING_BRACKET_A	エレベータリフティングブラケットA	1
56		SM-8060812-TP	SCREW M6 L=8	止めねじ M6 L=8	2
57		400-23211	METAL_A	メタルA	2
58	☆	400-59362	DUST_SEAL	ダストシール	2
59		SM-8040502-TP	SCREW M4X0.7 L=5	止めねじ M4 X 0.7 L=5	2
60		400-23212	ELEVATING_SHAFT	昇降軸	1
61		400-23213	LIFTING_BRACKET	リフティングブラケット	1
62		SM-6062002-TN	SCREW M6 L=20	六角穴ボルト M6 L=20	1
63		112-14301	ROLLER	水平腕コロ	1
64		400-23217	SHOULDER_SCREW	段ねじ	1
65	☆	400-33799	CYLINDER_B	シリンダーB	1
66		PJ-3040405-04	ELBOW UNION	エルボユニオン	1
67		400-23215	CYLINDER_BRACKET	シリンダーブラケット	1
68		SM-6040602-TN	BOLT	六角穴ボルト	2
69		178-35307	CUSHION B	クッションB	1
70		400-23216	CYLINDER_NUT	シリンダーナット	1
71		WP-0522016-SH	WASHER	平座金 5.2 X 15 X 2	1
72		400-23218	ELEVATING_GUIDE_PLATE	昇降ガイド板	1
73		SM-6040802-TN	SCREW	六角穴ボルト M4 X 0.7 L=8	2
74		400-23208	SENSOR_PLATE	センサープレート	1
75		SM-6040602-TN	BOLT	六角穴ボルト	2
76	☆	SB-7120003-00	BEARING	ころがり軸受	2
77		RC-2651218-KP	RETAINING RING	C形止め輪	4
78		WZ-2200300-KP	WAVED WASHER	波座金	2
79		114-19504	THRUST COLLAR A	スラスト受 A	2
80		400-23210	ELEVATING_BRACKET_B	エレベータリフティングブラケットB	1
81		SM-6063502-TN	HEXAGONAL-HOLE BOLT M6 L=35	六角穴ボルト M6 L=35	1
82		400-23204	KNIFE HOLDER_BASE	メスホルダー土台	2
83		SM-6040600-SP	SCREW M4 L=6	平ねじ M4 L=6	2
84		400-23171	KNIFE HOLDER_A	メスホルダーA	2
85		400-23172	KNIFE HOLDER_B	メスホルダーB	2
86		SM-6031210-SC	SCREW M3X0.5 L=12	平小ねじ M3 X 0.5 L=12	4
87		400-23173	KNIFE HOLDER_C	メスホルダーC	4
88		400-23170	ECCENTRIC_PIN	偏心ピン	4
89		400-23175	KNIFE GUIDE	メスガイド	2
90		SM-6030800-SP	SCREW M3X0.5 L=8	平小ねじ M3 X 0.5 L=8	2
91		WP-0320500-SC	WASHER M3	平座金小形丸 M3	4
92		WS-0310002-KN	SPRING WASHER M3	ばね座金 3.1 X 5.9 X 0.7	4
93		WP-0320500-SC	WASHER M3	平座金小形丸 M3	2
94		PJ-3040405-06	ELBOW UNION	エルボユニオン	1
95		PJ-3040405-06	ELBOW UNION	エルボユニオン	1

# 34. BINDER UNIT

バインダーユニット

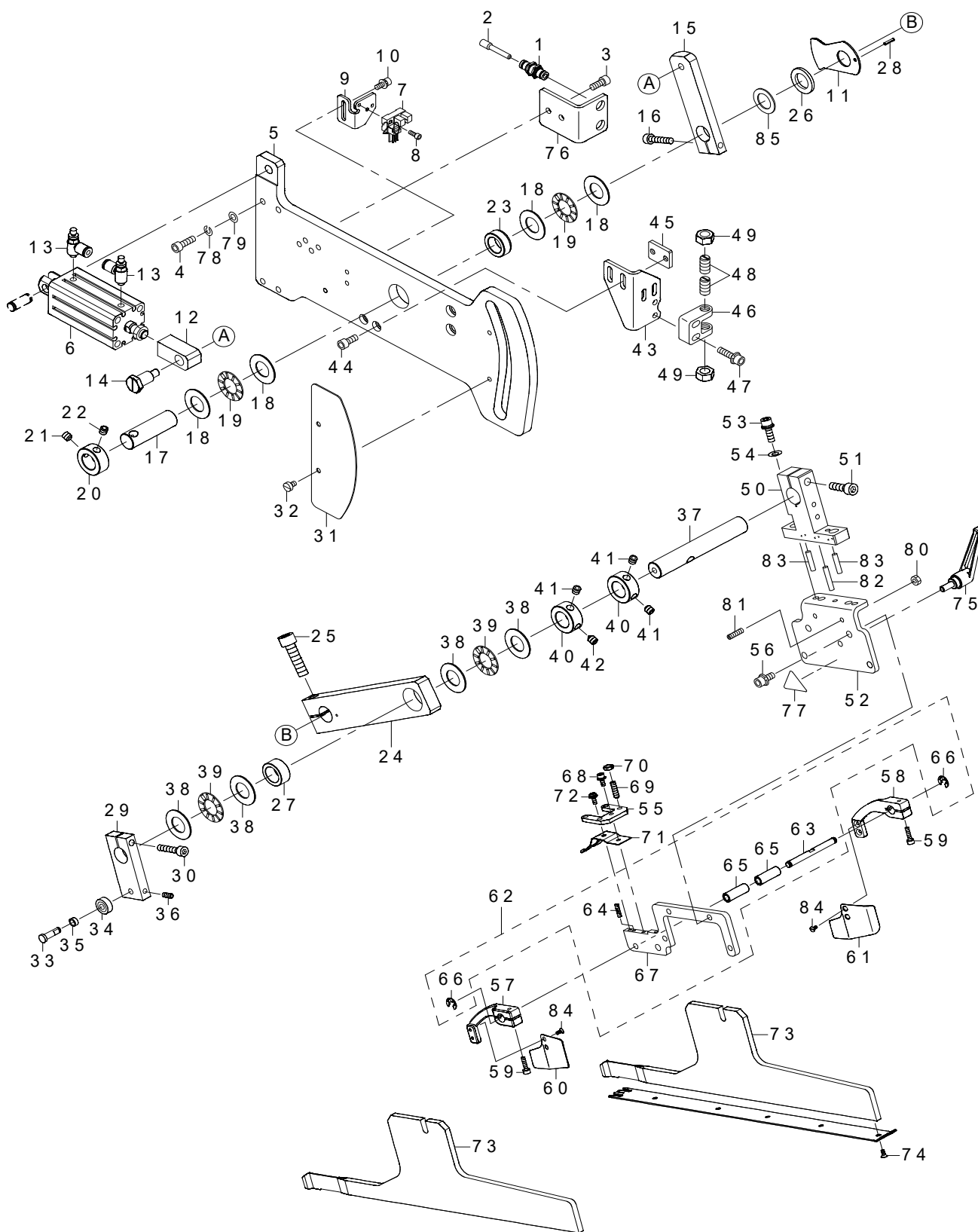

REF.NO	NOTE	PART NO	DESCRIPTION	品名	Qty
1		PJ-2300042-00	UNION	隔壁用ユニオン	2
2		PX-5000140-00	PLUG	止栓	2
3		SM-6051202-TN	SCREW M5X0.8 L=12	六角穴ボルト M5X0.8 L=12	2
4		SM-6051602-TN	BOLT	六角穴ボルト	4
5		400-26327	BINDER_BASE_PLATE	バインダベースプレート	1
6	★	PA-2005016-A0	AIR CYLINDER	エアシリンダ	1
7	★	HD-0005700-0A	PHOTO SENSOR	フォトセンサ	1
8		SM-6030802-TN	BOLT	六角穴ボルト	1
9		400-39890	BINDER_SENSOR_BKT	バインダセンサBKT	1
10		SL-6041092-TN	SCREW	座金付き六角穴ボルト	2
11		400-39891	BINDER_SENSOR_PLATE	バインダセンサプレート	1
12		400-39889	CYLINDER_JOINT_A	シリンダジョイントA	1
13	★	PC-0105230-00	SPEED CONTROLLER	スピードコントローラ	2
14		SD-1001526-TP	SHOULDER SCREW	段ねじ D=10 H=15.2	1
15		400-26331	BINDER_PLATE_A	バインダプレートA	1
16		SM-6052502-TP	SCREW M5X0.8 L=25	六角穴ボルト	1
17		400-26345	SHAFT_A	シャフトA	1
18		B1220-771-000	THRUST WASHER A	上軸スラストワッシャー A	4
19	★	B1211-980-000	UPPER SHAFT THRUST BEARING	上軸スラストベアリング	2
20		CS-1501171-TP	THRUST COLLAR D=15 W=11	スラスト受 D=15 W=11	1
21		SM-8060612-TP	SCREW M6 L=6	止めねじ M6 L=6	1
22		SM-8060842-TP	SCREW M6 L=8	止めねじ	1
23		400-26340	METAL	メタル	1
24		400-26332	BINDER_PLATE_B	バインダプレートB	1
25		SM-6083002-TN	SCREW M8 L=30	六角穴ボルト M8 L=30	1
26		WP-1502500-SC	WASHER 15X24X2.5	平座金 15X24X2.5	1
27	★	SB-3150002-00	BEARING	ころがり軸受	1
28		PS-0200102-KH	SPRING PIN 2.0X10	スプリングピン 2.0X10	1
29		400-26333	BINDER_PLATE_C	バインダプレートC	1
30		SM-6052502-TN	HEXAGONAL-HOLE BOLT	六角穴ボルト	1
31		401-27437	CAM_COVER	カムカバー	1
32		SM-6040610-SC	SCREW M4X0.7 L=6	平小ねじ M4X0.7 L=6	2
33		400-26326	BEARING_SHAFT	ベアリングシャフト	1
34		SB-1050003-00	BALL BEARING	ボールベアリング	1
35		B1650-210-000	DRIVING LINK ROLLER	駆動リンクコロ	1
36		SM-8041012-TP	SCREW M4 L=10	止めねじ M4X0.7 L=10	1
37		400-26346	SHAFT_B	シャフトB	1
38		B1220-771-000	THRUST WASHER A	上軸スラストワッシャー A	4
39	★	B1211-980-000	UPPER SHAFT THRUST BEARING	上軸スラストベアリング	2
40		CS-1501171-TP	THRUST COLLAR D=15 W=11	スラスト受 D=15 W=11	2
41		SM-8060612-TP	SCREW M6 L=6	止めねじ M6 L=6	3
42		SM-8060842-TP	SCREW M6 L=8	止めねじ	1
43		400-26343	ROCK_PLATE	ロックプレート	1
44		SM-6051202-TN	SCREW M5X0.8 L=12	六角穴ボルト M5X0.8 L=12	2
45		400-38025	ROCK_PLATE_BKT	固定板BKT	1
46		400-72875	ROCK_BASE	ロックベース	1
47		SL-6052092-TN	SCREW	座金付き六角穴ボルト	2
48	★	400-35107	BALL_PLUNGER_H	ボールプランジャーH	2
49		NM-6080001-SC	NUT M8X1.25	六角ナット M8 1種	2
50		400-81412	BINDER_FITTING_BASE_A	バインダ固定板A	1
51		SM-6062002-TN	SCREW M6 L=20	六角穴ボルト M6 L=20	1
52		400-81413	BINDER_FITTING_BASE_B	バインダ固定板B	1
53	★	SL-6052092-TN	SCREW	座金付き六角穴ボルト	2
54		WP-0611626-SP	WASHER 15X6X1.6	平座金	2
55		400-34492	WORKPIECE_GUIDE_STOPPER	ワークピースガイドストッパー	1
56		SL-6051292-TN	BOLT	座金付き六角穴ボルト	4
57		400-26622	CLOTH_GUIDE_ARM_L	クロスガイドアームL	1
58		400-26623	CLOTH_GUIDE_ARM_R	クロスガイドアームR	1
59		SM-6031202-TN	BOLT	六角穴ボルト M3 L=12	2
60	★	400-26624	CLOTH_GUIDE_L	クロスガイドL	1
61	★	400-26625	CLOTH_GUIDE_R	クロスガイドR	1
62		401-00310	BINDER_FITTING_BASE_C_ASM.	バインダ固定板C組	1
63		400-34490	GUIDE_PIN	ガイドピン	(1)
64		SM-8031212-TP	SCREW	止めねじ	(1)
65		400-34491	ARM_BUSHING	アームブッシング	(2)
66		RE-0320000-K0	E-RING 3.2	E形止め輪 3.2	(2)
67		400-81414	BINDER_FITTING_BASE_C	バインダ固定板C	(1)
68		SL-6030892-TN	SCREW	座金付き六角穴ボルト	1
69		SM-8041552-TP	SCREW M4 L=15	止めねじ	4
70		NM-6040001-SC	NUT M4	六角ナット M4	4
71	★	400-34493	WORKPIECE_GUIDE_SPRING_18	ワークピースガイドスプリング18	1
72		SL-4030891-SC	SCREW M3X8	なべ小ねじセムス M3 L=8	1
73		400-63960	BINDER_BASE	バインダー土台	2
74	★	SM-1850600-SP	SCREW	皿小ねじ M2.5 L=6	10
75	★	400-35108	CLAMP LEVER	クランプレバー	1
76		400-34665	CONNECTOR PLATE	コネクタプレート	1
77		CM-3002000-02	CAUTION LABEL(25)	指怪我注意シール(25)	1
78		WS-0510002-KR	SPRING WASHER M5	ばね座金 5.1X9.2X1.3	4
79		WP-0550800-SP	WASHER 5.5X10X0.8	平座金 5.5X10X0.8	4
80		NM-6040001-SC	NUT M4	六角ナット M4	2
81		SM-8041552-TP	SCREW M4 L=15	止めねじ	2
82		PH-0400185-S0	PARALLEL PIN	平行ピン 4X18	1
83		PH-0400225-S0	PARALLEL PIN	平行ピン 4X22	2
84		SS-1060610-SP	SCREW 3/32-56 L=5.5	皿ねじ 3/32-56 L=5.5	4
85		B1255-781-00B	WASHER B	上軸スラストワッシャー	1

**35. MARKING LIGHT UNIT**  
マーキングライトユニット

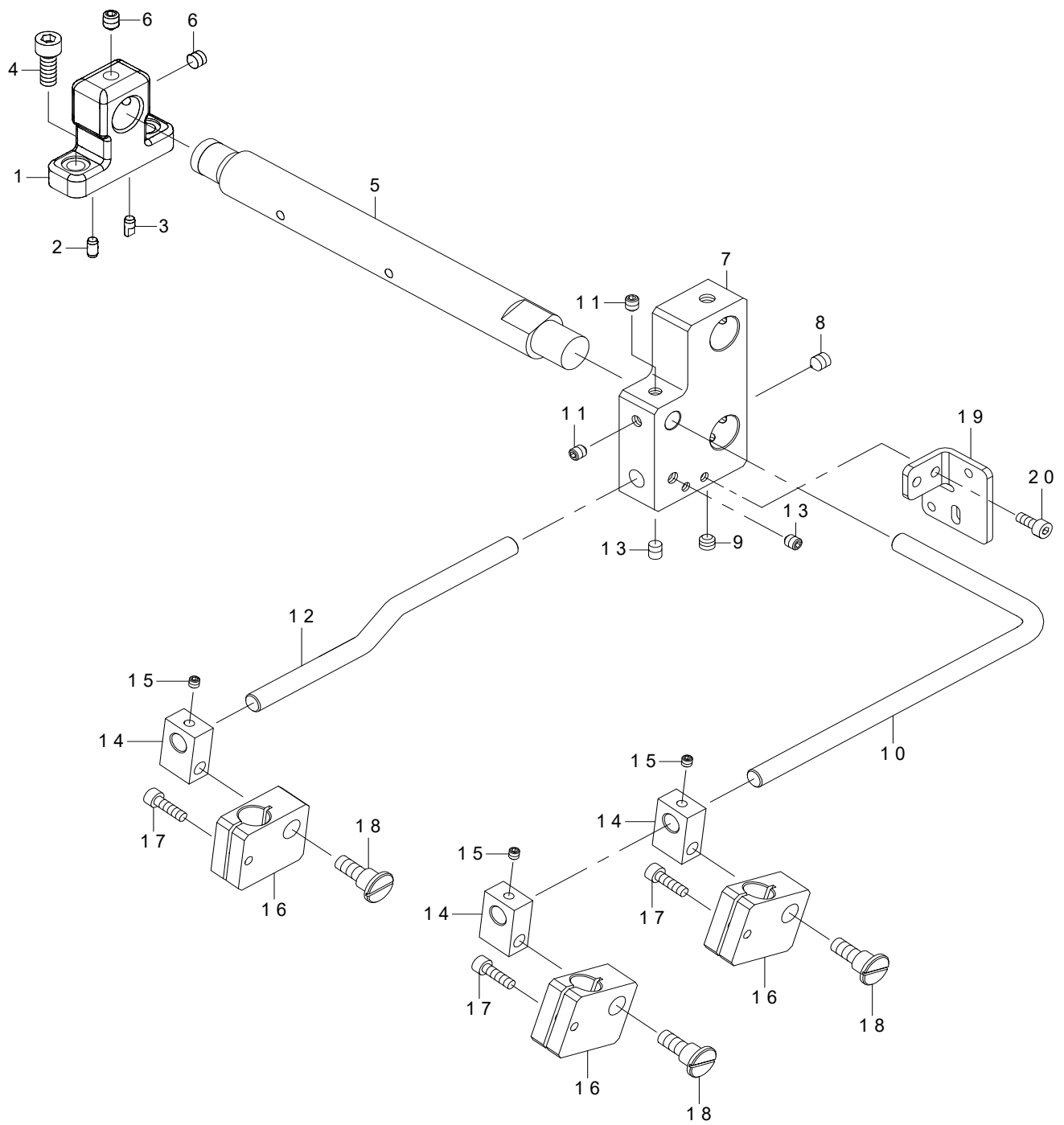



REF.NO	NOTE	PART NO	DESCRIPTION	品名	Qty
1		400-33997	MARKING_LIGHT_BASE	マーキングライト土台	1
2		133-02500	DOWEL_PIN_2	ダウエルピン2	1
3		133-01908	DOWEL_PIN	ダウエルピン	1
4		SM-6061602-TN	SCREW M6 L=16	六角穴ボルト M6 L=16	2
5		400-33998	MARKING_SHAFT	マーキングシャフト	1
6		SM-8060552-TP	SCREW M6 L=5	止めねじ	2
7		401-78561	BASE_BLOCK	ベースブロック	1
8		SM-8060842-TP	SCREW M6 L=8	止めねじ M6 L=8	1
9		SM-8060552-TP	SCREW M6 L=5	止めねじ M6 L=5	1
10		400-34000	FIXED_SHAFT	固定軸	1
11		SM-8050602-TP	SCREW M5 L=6	止めねじ M5 L=6	2
12		401-45374	FIXED_SHAFT	固定軸	1
13		SM-8050602-TP	SCREW M5 L=6	止めねじ M5 L=6	2
14		400-34002	FIXED HOLDER_B	固定ホルダーB	3
15		SM-8040412-TP	SCREW M4X4	止めねじ	3
16		400-34001	FIXED HOLDER_A	固定ホルダーA	3
17		SM-6041402-TN	SCREW M4X0.7 L=14	六角穴ボルト M4X0.7 L=14	3
18		SD-0900706-TP	SHOULDER SCREW D=9 H=7	段ねじ D=9 H=7	3
19		401-45375	SWITCH_BRACKET	スイッチ板	1
20		SM-6041002-TN	SCREW	止めねじ	2

OPTION COMPILATION

オプション編

36. SA-117N:CLOTH LENGTHEN DEVICE

ダーツ延ばし装置

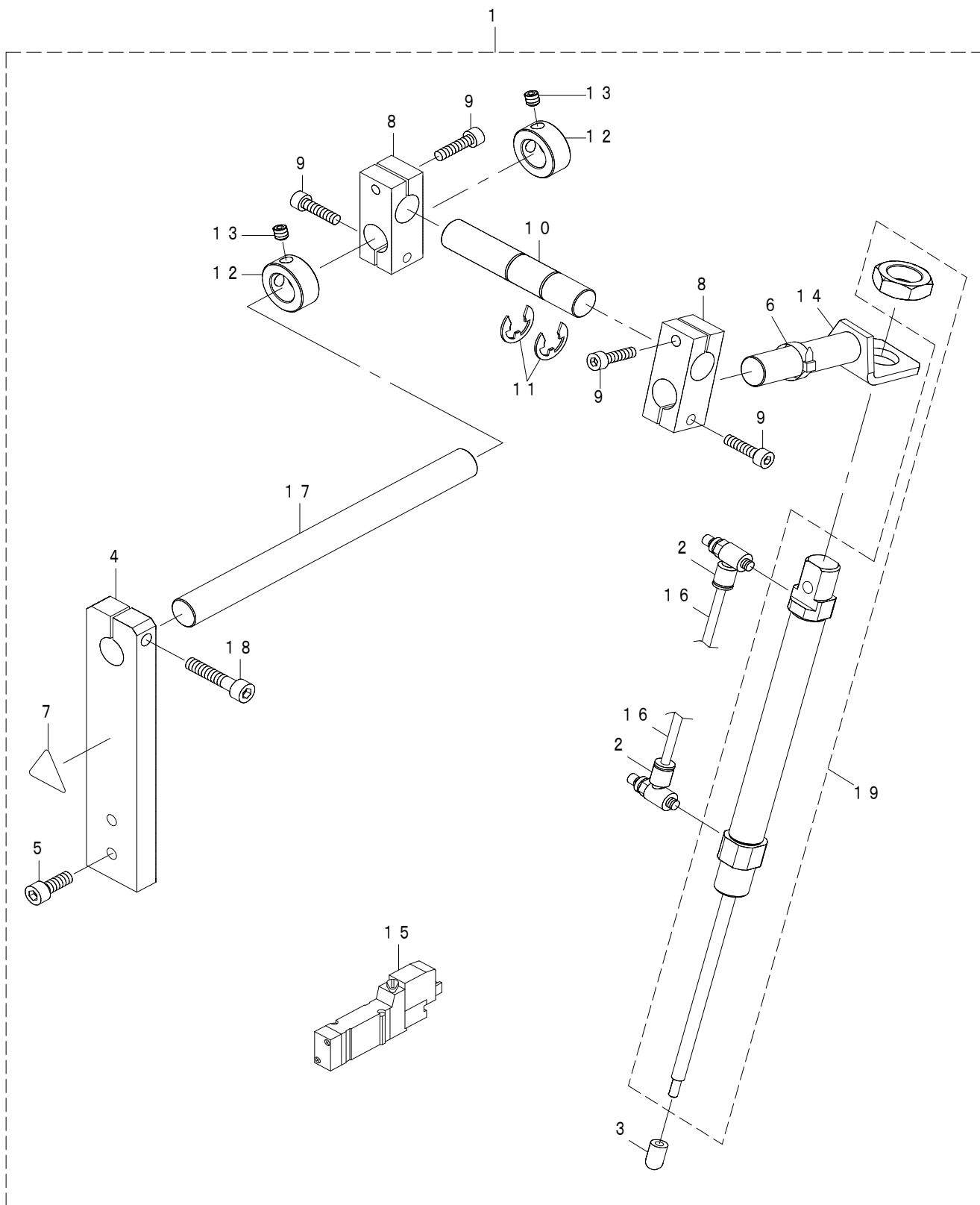

REF.NO	NOTE	PART NO	DESCRIPTION	品名	Qty
1		401-49293	SA117_CLOTH LENGTHEN DEVICE	ダーツ延し装置	1
2	☆	PC-0105080-00	SPEED CONTROLLER	スピードコントローラ	(2)
3	☆	400-34733	CLOTH LENGTHEN EDGE	ダーツ押え	(1)
4		400-34499	CLOTH LENGTHEN SHAFT BASE	ダーツ延し支柱土台	(1)
5		SM-6061602-TN	SCREW M6 L=16	六角穴ボルト M6 L=16	(2)
6		EA-9500B01-00	CABLE BAND	束線バンド	(6)
7		CM-3002000-02	CAUTION LABEL(25)	指げが注意シール(25)	(1)
8		400-39743	CLOTH_LENGTHEN_BRACKET_D	ダーツ延しブラケットD	(2)
9		SM-6052002-TN	BOLT	六角穴ボルト	(4)
10		400-38103	CLOTH_LENGTHEN_BRACKET_SHAFT	ダーツ延しブラケットシャフト	(1)
11		RE-1200000-K0	E-RING 12	E形止め輪 12	(2)
12		CS-1501171-TP	THRUST COLLAR D=15 W=11	スラスト受 D=15 W=11	(2)
13		SM-8060612-TP	SCREW M6 L=6	止めねじ M6 L=6	(2)
14		400-39744	CLOTH_LENGTHEN_BKT_ASSY	ダーツ延しブラケット(組) D	(1)
15	☆	PV-1501040-00	5-PORT SOKENOID VALVE	5ポート電磁弁	(1)
16		BT-0400251-EB	URETHANE HOSE BLACK	ウレタンホース 黒	(1)
17		400-34672	CLOTH LENGTHEN DEVICE SHAFT	ダーツ延し支柱	(1)
18		SM-6063002-TN	SCREW M6 L=30	六角穴ボルト M6 L=30	(1)
19	☆	PA-1609501-A0	AIR CYLINDER	エアシリンダ	(1)

### 37. SA-118NS/SA-118NL:PAVING PLATE DEVICE

敷板装置

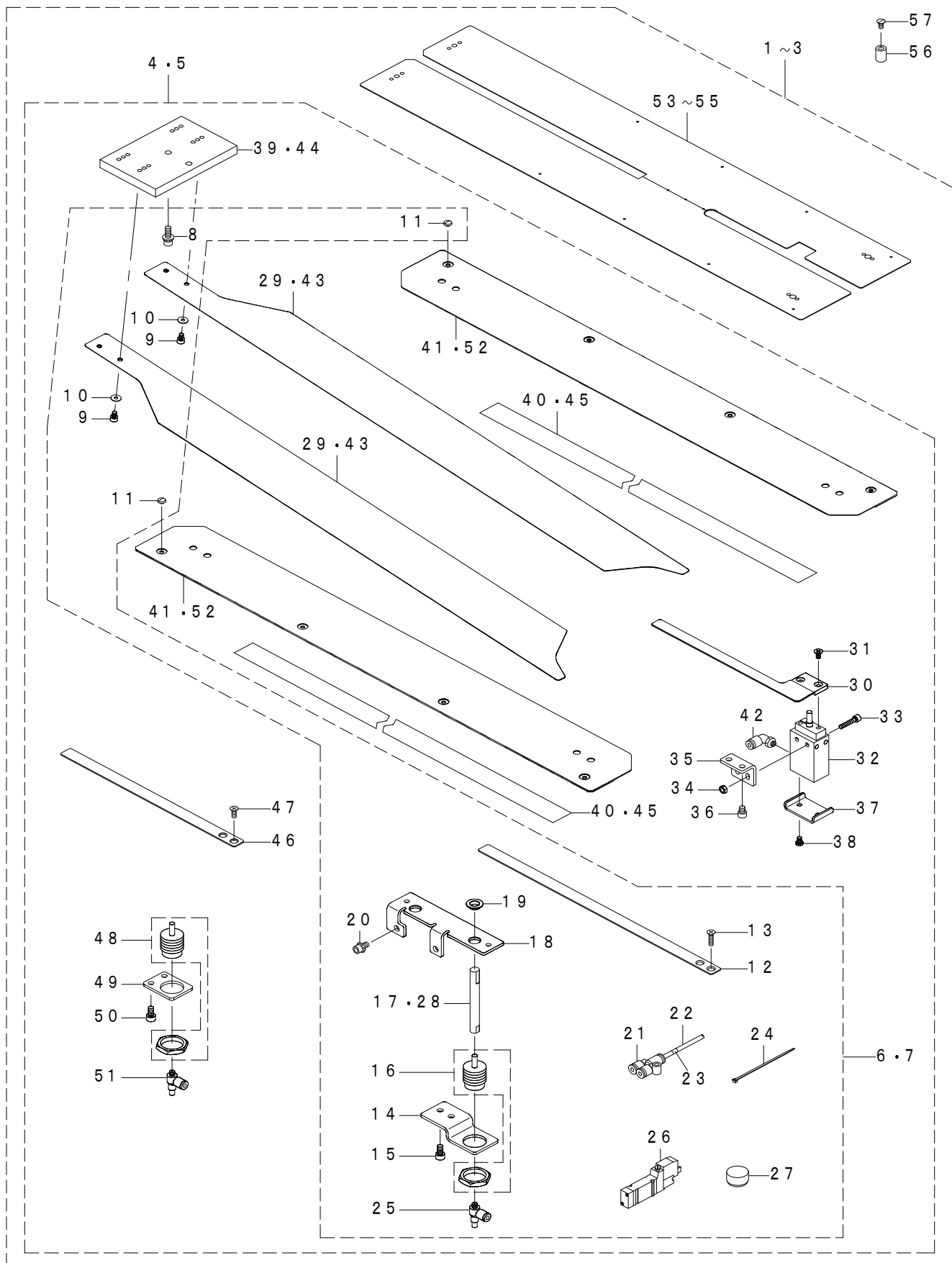

REF.NO	NOTE	PART NO	DESCRIPTION	品名	Qty
1	#01	401-78119	SA118NS_PAVING_PLATE_DEVICE_KIT_08_14	敷板装置キット8_14mm用	1
2	#02	401-78120	SA118NS_PAVING_PLATE_DEVICE_KIT_16_20	敷板装置キット16_20mm用	1
3	#03	400-71737	SA118L_PAVING_PLATE_DEVICE_KIT_28_32	敷板装置キット28-32mm用	1
4	#04	401-49294	SA118S_PAVING_PLATE_DEVICE	敷板装置S	(1)
5	#03	400-45783	SA118L_PAVING_PLATE_DEVICE	敷板装置L	(1)
6	#04	401-49430	SA118NS_PAVING_SUB_ASSY	SA118NS_敷板サブ組	(1)
7	#03	400-46074	SA118S_PAVING_SUB_ASSY	SA118S_敷板サブ組	(1)
8		SL-6051692-TN	BOLT	座金付き六角穴ボルト	(2)
9		SM-6040602-TN	BOLT	六角穴ボルト	(4)
10		WP-0431005-SP	WASHER	座金 4.3X12X1	(4)
11		SS-5090210-SP	SCREW 9/64-40 L=2	トラスねじ 9/64-40 L=2	(8)
12	☆	400-45750	WORK_PIECE_CLAMP_M	袋布押え共用タイプ	(1)
13		SM-1042501-SC	SCREW M4X0.7 L=25	皿小ねじ M4X0.7 L=25	(2)
14		400-34466	WORK_PIECE_CLAMP_CYLINDER_BRAC	生地押えシリンダ取付板	(1)
15		SM-6051002-TN	BOLT	六角穴ボルト	(2)
16	☆	PA-1500505-A0	AIR CYLINDER	エアシリンダ	(1)
17	#04	401-49429	WORK_PIECE_CYLINDER_ROD	生地押えシリンダロッド	(1)
18		400-34469	WORK_PIECE_CLAMP_GUIDE_PLATE	生地押えシリンダロッドガイド板	(1)
19		400-34468	WORK_PIECE_CYLINDER_ROD_BUSH	生地押えシリンダロッドガイドブッシュ	(2)
20		SL-6051092-TN	SCREW M5 L=10	座金付き六角穴ボルト M5 L=10	(2)
21		PJ-3080400-02	QUICK COUPLING	ワンタッチ継手	(1)
22		BT-0400251-EB	URETHANE TUBE BLACK 4X2.5	ポリウレタンチューブ黒 4X2.5	(1)
23		180-35600	WIRE MARK (7)	ワイヤーマーク (7)	(9)
24		EA-9500B01-00	CABLE BAND	束線バンド	(6)
25		PC-0105070-00	SPEED CONTROLLER	スピードコントローラ	(1)
26		PV-1501040-00	5-PORT SOKENOID VALVE	5ポート電磁弁	(1)
27		TA-1701002-R0	RUBBER PLUG	止め栓	(1)
28		400-34467	WORK_PIECE_CYLINDER_ROD	生地押えシリンダロッド	(1)
29	☆	400-34443	PAVING_PLATE	敷板	(2)
30	☆	400-34470	HAIR_CLOTH_PRESSER	芯地押え	(1)
31		SM-1040801-SC	SCREW M4X0.7 L=8	皿小ねじ M4X0.7 L=8	(2)
32		PA-1601529-00	AIR CYLINDER	エアシリンダ	(1)
33		SM-6042002-TN	BOLT	六角穴ボルト	(2)
34		NM-6040001-SC	NUT M4X0.7 TYPE1	六角ナット M4X0.7 1種	(2)
35		401-45349	HAIR_CLOTH_PRESSER_CYLINDER_BR	芯地押えシリンダ取付板	(1)
36		SM-6050652-TP	HEXAGON SOCKET HEAD SCREW M5X6	六角穴付きボルト	(2)
37		400-43627	CYLINDER_COVER	シリンダカバー	(1)
38		SM-4040655-SN	SCREW M4X0.7 L=6	なべ小ねじ M4 L=6	(2)
39		400-28198	PAVING_PLATE_BKT	敷板BKT	(1)
40	☆	400-44824	SLIDE_PROMOTING_TAPE	滑り助長テープ	(4)
41	☆	400-34442	PAVING_PLATE_GUIDE	敷板ガイド	(2)
42		PJ-3040405-06	ELBOW UNION	エルボユニオン	(1)
43	#03	400-40843	PAVING_PLATE_W	敷板W	(2)
44	#03	400-40838	PAVING_PLATE_BKT_W	敷板土台W	(1)
45	#03	400-71729	SLIDE_PROMOTING_TAPE_W	滑り助長テープ (ロング)	(4)
46	#03	400-34473	HAIR_CLOTH_PRESSER(380)	芯地押え (380)	(1)
47	#03	SM-1040801-SC	SCREW M4X0.7 L=8	皿小ねじ M4X0.7 L=8	(2)
48	#03	PA-1500505-A0	AIR CYLINDER	エアシリンダ	(1)
49	#03	400-34472	HAIR_CLOTH_PRESSER_CYLINDER_BRACKET(380)	芯地押えシリンダブラケット (380)	(1)
50	#03	SM-6051002-TN	BOLT	六角穴ボルト	(2)
51	#03	PC-0105070-00	SPEED CONTROLLER	スピードコントローラ	(1)
52	#03	400-40844	PAVING_PLATE_GUIDE_W	敷板ガイドW	(2)
53	#01	400-27131	SEWNING_TABLE_UNIT_PAVING_8_14	縫製テーブル敷板08_14	(1)
54	☆	400-33806	SEWNING_TABLE_UNIT_PAVING_16_2	縫製テーブル敷板16_20	(1)
55	#03	400-71731	SEWNING_TABLE_UNIT_PAVING_28_3	敷板ロング用縫製テーブル28-32	(1)
56	#03	401-49797	COLLAR	カラー	2
57	#03	SM-1040801-SC	SCREW M4X0.7 L=8	皿小ねじ M4X0.7 L=8	2
		NOTE(注記)	#01...FOR SA-118NS 8_14MM #02...FOR SA-118NS 16_20MM #03...FOR SA-118NL #04...FOR SA-118NS 8_14,16_20MM	SA-118NS 8_14MM用 SA-118NS 16_20MM用 SA-118NL SA-118NS 8_14,16_20MM用	

### 38. SA-119N/SA-119NE:VACUUM DEVICE

吸引装置

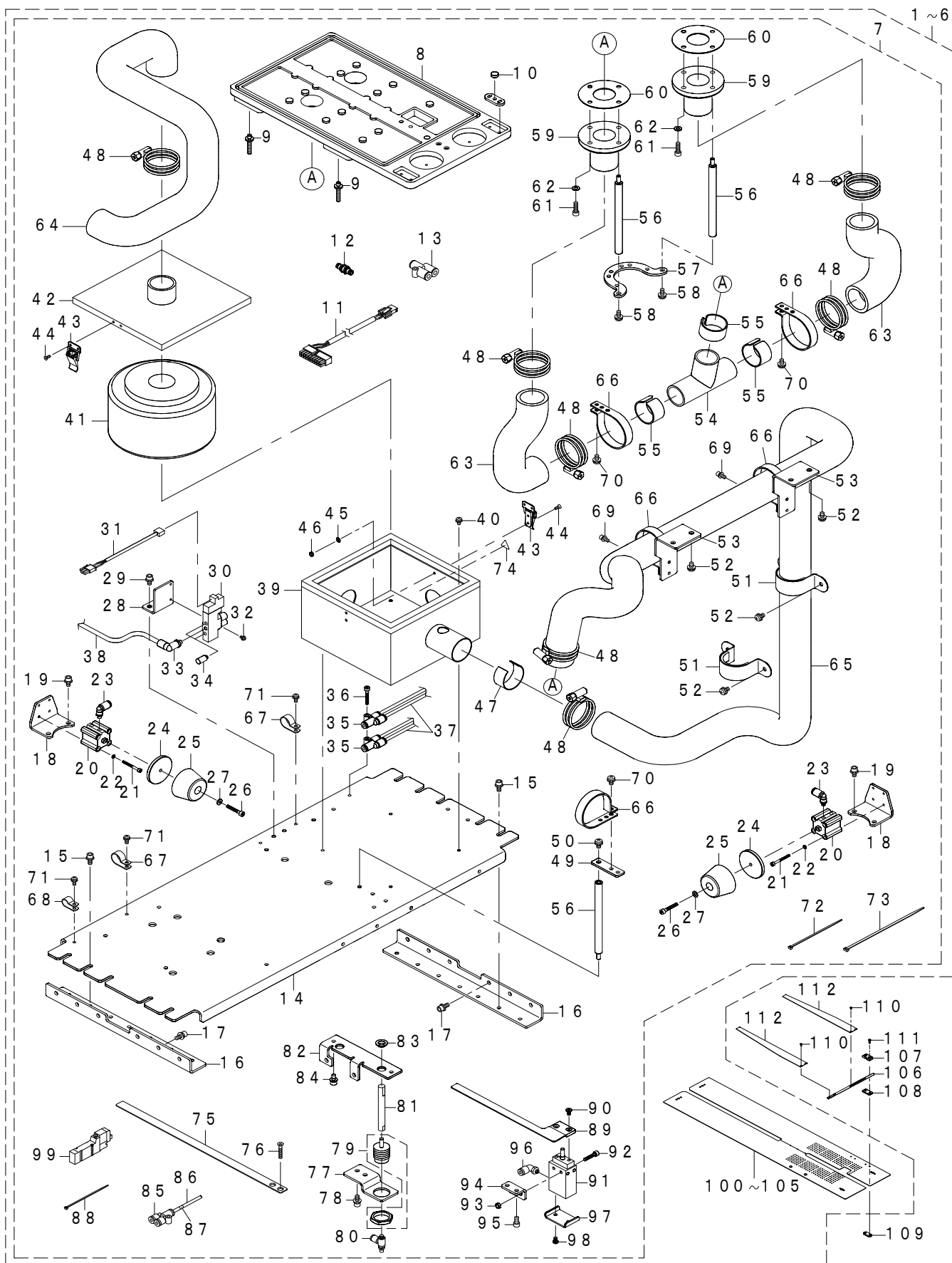

REF.NO	NOTE	PART NO	DESCRIPTION	品名	Qty
1	#01	401-78121	SA119N_VACUUM_DEVICE_KIT_08_10	吸引装置キット8_10mm	1
2	#02	401-78122	SA119N_VACUUM_DEVICE_KIT_12	吸引装置キット12mm	1
3	#03	401-78123	SA119N_VACUUM_DEVICE_KIT_14	吸引装置キット14mm	1
4	#04	401-78124	SA119N_VACUUM_DEVICE_KIT_16	吸引装置キット16mm	1
5	#05	401-78125	SA119N_VACUUM_DEVICE_KIT_18	吸引装置キット18mm	1
6	#06	401-78126	SA119N_VACUUM_DEVICE_KIT_20	吸引装置キット20mm用	1
7		401-49295	SA119 VACUUM_DEVICE	吸引装置	(1)
8		400-45622	PH-SUCTION_BOX	吸引ボックス	(1)
9		400-34475	SUCTION_BOX_ADJUST_BOLT	吸引ボックス調節ボルト	(4)
10		400-26355	POSITION_PIN	位置決めピン	(2)
11		400-43987	VACUUM SOLENOID VALVE CORD ASM	バキューム電磁弁中継コード組	(1)
12		PJ-2300062-00	UNION	隔壁用ユニオン	(1)
13		PJ-3080600-03	Y UNION	ユニオンY	(1)
14		400-41735	SUCTION_BASE_PLATE_A_(VE)	吸引取付台 A	(1)
15		SL-6051292-TN	BOLT	座金付き六角穴ボルト	(8)
16		400-41736	SUCTION_BASE_PLATE_B_(VE)	吸引取付台 B	(2)
17		SL-6051292-TN	BOLT	座金付き六角穴ボルト	(8)
18		400-36409	VACUUM_CHANGE_CYLINDER_BRACKET	吸引切換えシリンダ取付板	(2)
19		SL-6051092-TN	BOLT	座金付き六角穴ボルト	(4)
20		PA-1601005-00	AIR CYLINDER	エアシリンダ	(2)
21		SM-6033002-TN	SCREW M3 L=30	六角穴ボルト M3 L=30	(8)
22		WS-0310002-KN	SPRING WASHER M3	ばね座金 3.1X5.9X0.7	(8)
23		PJ-3040405-06	ELBOW UNION	エルボユニオン	(4)
24		400-40251	CYLINDER_BOSS	シリンダーボス	(2)
25		400-40252	STOPPER_RUBBER	ストッパーラバー	(2)
26		SM-6044002-TP	SCREW	六角穴ボルト	(2)
27		WP-0430801-SC	WASHER 4.3X9X0.8	平座金 4.3X9X0.8	(2)
28		400-36410	VALVE_PLATE	電磁弁取付板	(1)
29		SL-6051092-TN	BOLT	座金付き六角穴ボルト	(2)
30	★	PV-1502060-80	5-PORT SOLENOID VALVE	5ポート電磁弁	(1)
31		400-32984	AIR VALVE CABLE ASM	エアバルブケーブル組	(1)
32		SL-4030691-SC	SCREW M3X6	なべ小ねじセムス M3X0.5 L=6	(2)
33		PJ-3040605-02	ELBOW UNION 6XM5	エルボユニオン 6XM5	(1)
34		PX-0505010-00	SILENCER	消音器	(2)
35		PJ-3080400-02	QUICK COUPLING	ワンタッチ継手	(2)
36		SM-6042502-TN	SCREW M4X0.7 L=25	六角穴ボルト M4X0.7 L=25	(1)
37		BT-0400251-EB	URETHANE HOSE BLACK	ウレタンホース 黒	(1.5)
38		BT-0600401-EB	TUBE	チューブ	(1)
39		400-42920	FILTER_BOX_ASSY	フィルターボックス(組)	(1)
40		SL-4040891-SC	SCREW M4 L=8	座金付きなべ小ねじ M4 L=8	(4)
41		GMC-10004000	FILTER ELEMENT	フィルターエレメント	(1)
42		GMC-100050A0	TOP COVER ASM.	上蓋(組)	(1)
43		GMC-10007000	METAL FITTINGS	上蓋止め金具	(2)
44		SM-1030801-SC	SCREW M3 L=8	皿小ねじ M3X0.5 L=8	(8)
45		WP-0320501-SC	WASHER M3	平座金 3.2X7X0.5	(4)
46		NM-6030001-SC	NUT M3	六角ナット M3X0.5 1種	(4)
47		G5171-136-000	VACUUM CONTROL PLATE	バキューム調節金具	(1)
48		G5176-136-000	HOSE BAND	ホースバンド	(7)
49		400-36411	HOSE_SUPPORT_PLATE	ホース支え板	(1)
50		SL-4051091-SC	SCREW M5X0.8 L=10	なべ小ねじセムス M5X0.8 L=10	(1)
51		G5346-172-0A0	HOSE HOLDER ASM.	ホース押え(組)	(2)
52		SL-4051091-SC	SCREW M5X0.8 L=10	なべ小ねじセムス M5X0.8 L=10	(8)
53		400-36414	HOSE_CLAMP_BRACKET	ホース取付板	(2)
54		400-36415	T_PIPE	T形継手	(1)
55		400-39045	PIPE_SPACER	パイプスペーサー	(3)
56		400-36416	STAD	スタッド	(3)
57		400-36417	STAD_JOINT_PLATE	スタッド連結板	(1)
58		SL-4051291-SC	SCREW M5X0.8 L=12	なべ小ねじセムス M5X0.8 L=12	(2)
59		400-36418	SUCTION_HOSE_BASE	ホース土台	(2)
60		400-36424	GASKET	ガスケット	(2)
61		SM-6051602-TN	BOLT	六角穴ボルト	(6)
62		WP-0531000-SC	WASHER 5.3X10X1	平座金 5.3X10X1	(6)
63		400-36419	HOSE_A	ホースA	(2)
64		400-36420	HOSE_B	ホースB	(1)
65		400-36421	HOSE_C	ホースC	(1)
66		HX-0015000-0S	CABLE BAND	束縛バンド	(5)
67		HX-0015000-0H	CABLE CLIP	ケーブルクリップ	(2)
68		HX-0015000-0D	CABLE CLIP	ケーブルクリップ	(1)
69		SL-6041092-TN	SCREW	座金付き六角穴ボルト	(2)
70		SL-4051091-SC	SCREW M5X0.8 L=10	なべ小ねじセムス M5X0.8 L=10	(3)
71		SL-4041091-SC	SCREW M4 L=10	なべ小ねじセムス M4X0.7 L=10	(3)
72		EA-9500B01-00	CABLE BAND	束縛バンド	(3)
73		EA-9500B02-00	CABLE BAND 150	結束バンド 150	(3)
74		CM-3002000-01	ATTENTION SEAL	指げが注意シール(16)	(2)
75		400-45750	WORK_PIECE_CLAMP_M	袋布押え共用タイプ	(1)
76		SM-1042501-SC	SCREW M4X0.7 L=25	皿小ねじ M4X0.7 L=25	(2)
77		400-34466	WORK_PIECE_CLAMP_CYLINDER_BRACKET	生地押えシリンダ取付板	(1)
78		SL-6051292-TN	BOLT	座金付き六角穴ボルト	(2)
79		PA-1500505-A0	AIR CYLINDER	エアシリンダ	(1)
80		PC-0105070-00	SPEED CONTROLLER	スピードコントローラ	(1)
81		401-49429	WORK_PIECE_CYLINDER_ROD	生地押えシリンダロッド	(1)
82		400-34469	WORK_PIECE_CLAMP_GUIDE_PLATE	生地押えシリンダロッドガイド板	(1)
83		400-34468	WORK_PIECE_CYLINDER_ROD_BUSH	生地押えシリンダロッドガイドブッシュ	(2)
84		SL-6051092-TN	BOLT	座金付き六角穴ボルト	(2)
85		PJ-3080400-02	QUICK COUPLING	ワンタッチ継手	(1)
86		BT-0400251-EB	URETHANE HOSE BLACK	ウレタンホース 黒	(1)
87		180-35600	WIRE MARK (7)	ワイヤーマーク(7)	(9)
88		EA-9500B01-00	CABLE BAND	束縛バンド	(6)
89		400-34470	HAIR_CLOTH_PRESSER	生地押え	(1)
90		SM-1040801-SC	SCREW M4X0.7 L=8	皿小ねじ M4X0.7 L=8	(2)
91	★	PA-1601529-00	AIR CYLINDER	エアシリンダ	(1)
92		SM-6042002-TN	BOLT	六角穴ボルト	(2)
93		NM-6040001-SC	NUT M4	六角ナット M4	(2)
94		400-34471	HAIR_CLOTH_PRESSER_CYLINDER_BRACKET	生地押えシリンダ取付板	(1)
95		SM-6050652-TP	HEXAGON SOCKET HEAD SCREW M5X6	六角穴付きボルト	(2)
96		PJ-3040405-06	ELBOW UNION	エルボユニオン	(1)
97		400-43627	CYLINDER_COVER	シリンダカバー	(1)
98		SM-4040655-SN	SCREW M4X0.7 L=6	なべ小ねじ M4 L=6	(2)
99		PV-1501040-00	5-PORT SOLENOID VALVE	5ポート電磁弁	(1)
100		400-57372	SEWING_TABLE_VACUUM_SEPARATE_8	縫製テーブル(バキューム用)分割8	(1)
101	#01	400-57373	SEWING_TABLE_VACUUM_SEPARATE_12	縫製テーブル(バキューム用)分割12	(1)
102	#02	400-57374	SEWING_TABLE_VACUUM_SEPARATE_14	縫製テーブル(バキューム用)分割14	(1)
103	#03	400-57375	SEWING_TABLE_VACUUM_SEPARATE_16	縫製テーブル(バキューム用)分割16	(1)
104	#04	400-57376	SEWING_TABLE_VACUUM_SEPARATE_18	縫製テーブル(バキューム用)分割18	(1)
105	#05	400-57377	SEWING_TABLE_VACUUM_SEPARATE_20	縫製テーブル(バキューム用)分割20	(1)
106	#06	400-35390	SHAFT	袋布押え軸	1
107	#07	400-35387	CLAMP_BKT	袋布押え板	1
108	#07	400-35386	SPACER	袋布押えスペーサ	1
109	#07	400-35388	STOPPER_PLATE	袋布押えストッパ板	1
110	#07	SM-4030601-SN	SCREW M3X6	なべ小ねじ M3X0.5 L=6	4
111	#07	SM-4041255-SP	SCREW M4 L=12	なべ小ねじ M4 L=12	2
112	#07	400-35389	POCKET_BAG_PRESSER	袋布押え	2
		NOTE(注記)	#01...FOR 8_10MM #02...FOR 12MM #03...FOR 14MM #04...FOR 16MM #05...FOR 18MM #06...FOR 20MM #07...FOR SA-119NE	8_10MM用 12MM用 14MM用 16MM用 18MM用 20MM用 SA-119NE用	

### 39. SA-120N: AUTOMATIC INTERLINING FEEDING DEVICE

芯地自動供給裝置

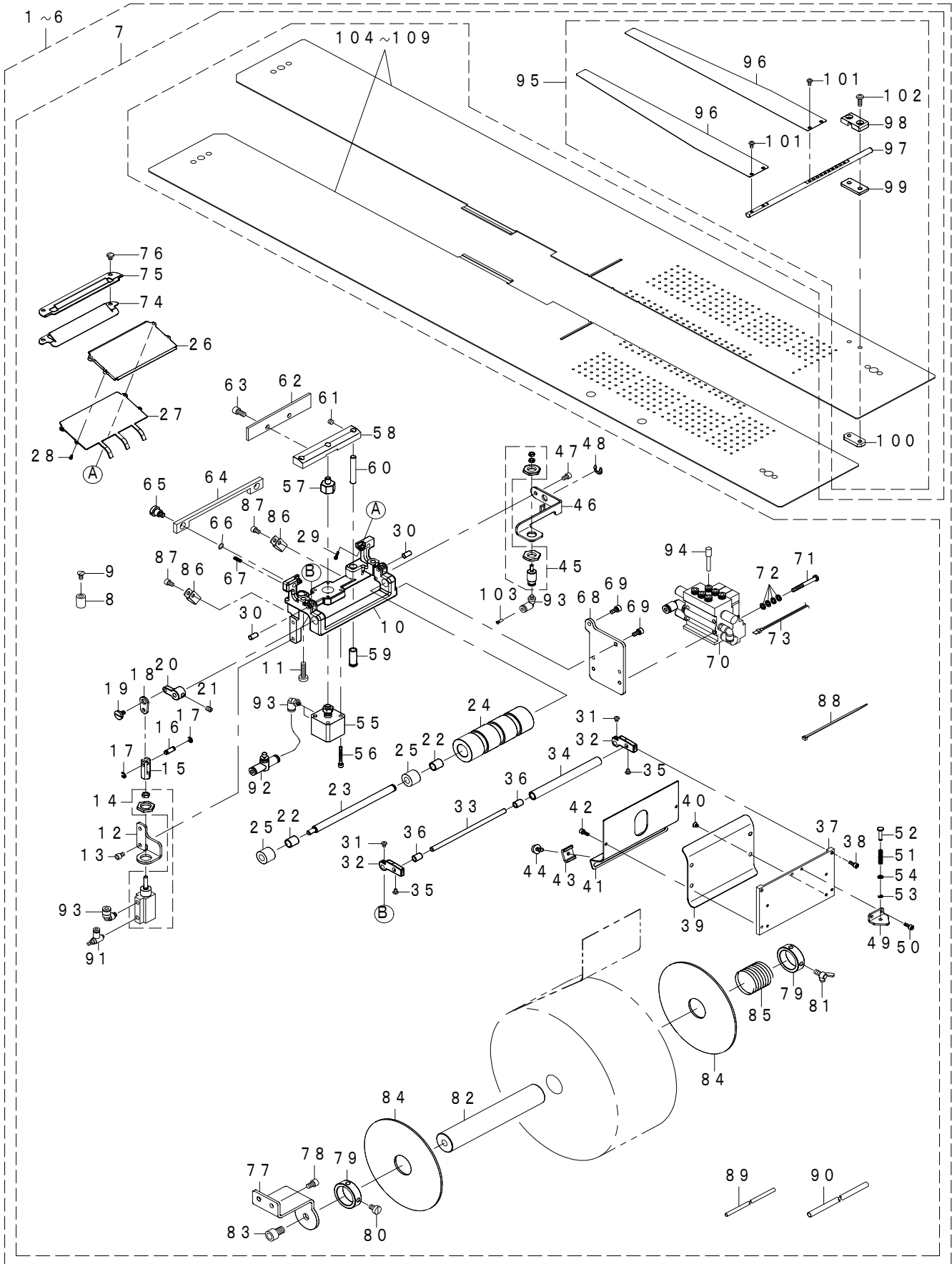



REF.NO	NOTE	PART NO	DESCRIPTION	品名	Qty
1	#01	401-78127	SA120N_INTER_LING_DEVICE_KIT_08_10	芯地供給装置キット8_10mm	1
2	#02	401-78128	SA120N_INTER_LING_DEVICE_KIT_12	芯地供給装置キット12mm	1
3	#03	401-78129	SA120N_INTER_LING_DEVICE_KIT_14	芯地供給装置キット14mm	1
4	#04	401-78130	SA120N_INTER_LING_DEVICE_KIT_16	芯地供給装置キット16mm	1
5	#05	401-78131	SA120N_INTER_LING_DEVICE_KIT_18	芯地供給装置キット18mm	1
6	#06	401-78132	SA120N_INTER_LING_DEVICE_KIT_20	芯地供給装置キット20mm用	1
7		401-49798	SA120_INTER_LING_DEVICE	芯地自動供給装置	(1)
8		401-49797	COLLAR	カラー	(2)
9		SM-1040801-SC	SCREW M4X0.7 L=8	皿子ねじ M4 X 0.7 L=8	(2)
10		400-36535	FEED_BASE	送り土台	(1)
11		SM-6052010-SC	SCREW M5X0.8 L=20	平小ねじ M5 X 0.8 L=20	(2)
12		400-36534	CYLINDER_PLATE	シリンダプレート	(1)
13		SM-6040602-TN	BOLT	六角穴ボルト	(2)
14		PA-1001017-A0	AIR CYLINDER	エアシリンダ	(1)
15		400-25661	CYLINDER_JOINT	下メスシリンダジョイント	(1)
16		400-36544	PIN	ピン	(1)
17		RE-0300000-K0	E-RING 3	E形止め輪 3	(2)
18		400-36580	FEED_LINK	送りリンク	(1)
19		SD-0700226-TP	SHOULDER SCREW D=7 H=2.2	段ねじ D=7 H=2.2	(1)
20		400-36539	FEED_ROLLER_CAM	送りローラカム	(1)
21		SM-8050612-TP	SCREW M5X6	止めねじ M5 X 0.8 L=6	(1)
22		400-36536	FEED_BASE_BUSHING	送り土台メタル	(2)
23		400-36537	FEED_ROLLER_SHAFT	送りローラ軸	(1)
24		400-36538	FEED_ROLLER	送りローラ	(1)
25		SB-3080017-00	BEARING	ころがり軸受	(2)
26		400-36554	CLOTH_GUIDE_BASE_B	生地ガイド土台B	(1)
27		400-36555	CLOTH_GUIDE_C	生地ガイドC	(1)
28		SM-6020450-TP	SCREW	平ねじ	(2)
29		SM-6021000-TP	SCREW	平ねじ	(2)
30		PH-0500102-C0	PIN M5 L=10	平行ピン 丸5 L=10	(2)
31		SM-4030455-SN	SCREW	なべ小ねじ M3 L=4	(2)
32		400-36545	RELEASE_BASE	解除土台	(2)
33		400-36546	FEED_ROLLER_SHAFT	補助ローラ軸	(1)
34		400-36547	FEED_ROLLER	補助送りローラ	(1)
35		SM-4030455-SN	SCREW	なべ小ねじ M3 L=4	(2)
36		400-36567	SUB_FEED_ROLLER_BUSHING	補助送りローラメタル	(2)
37		400-36548	CLOTH_GUIDE_BASE_A	生地ガイド土台A	(1)
38		SM-6030802-TP	SCREW M3X0.5 L=8	六角穴ボルト M3 X 0.5 L=8	(2)
39		400-36549	CLOTH_GUIDE_A	生地ガイドA	(1)
40		SM-1030400-SP	SCREW M3 L=4	皿ねじ M3 L=4	(4)
41		400-36550	CLOTH_GUIDE_B	生地ガイドB	(1)
42		SM-6030802-TP	SCREW M3X0.5 L=8	六角穴ボルト M3 X 0.5 L=8	(2)
43		400-18266	SIDE_GUIDE_B	サイドガイドB	(2)
44		400-19379	KNOB_SCREW	つまみねじ	(2)
45		PA-0600510-A0	AIR CYLINDER	エアシリンダ	(1)
46		400-36551	RELEASE_CYLINDER_BASE	解除シリンダ土台	(1)
47		SM-6040602-TN	BOLT	六角穴ボルト	(1)
48		RE-0600000-K0	E-RING 6	E形止め輪 6	(1)
49		400-36552	RELEASE_SPRING_PLATE	解除板	(1)
50		SM-6030802-TP	SCREW M3X0.5 L=8	六角穴ボルト M3 X 0.5 L=8	(2)
51		400-36553	RELEASE_SPRING	解除ばね	(1)
52		400-00910	STOPPER_PIN	ストッパーピン	(1)
53		RE-0200000-K0	E-RING	E形止め輪 2	(1)
54		WP-0320500-SC	WASHER M3	平座金小形丸 M3	(1)
55		PA-1600802-A0	AIR CYLINDER	エアシリンダ	(1)
56		SM-6032502-TN	SCREW M3 L=25	六角穴ボルト M3 L=25	(4)
57		400-24381	COVER_STUD RB(3M)	カバースタッドRB	(1)
58		400-36558	MOVING_CUTTER_BASE	動メス土台	(1)
59		400-36556	KNIFE_GUIDE_SHAFT_BUSHING	動メスガイド軸メタル	(2)
60	★	400-36557	KNIFE_GUIDE_SHAFT	動メスガイド軸	(2)
61		SM-8050412-TP	SCREW M5 L=4	止めねじ M5 L=4	(2)
62	★	400-36559	MOVING_CUTTER	動メス	(1)
63		SM-6051002-TP	SCREW M5X0.8 L=10	六角穴ボルト M5 X 0.8 L=10	(2)
64	★	400-36560	FIXED_KNIFE	固定メス	(1)
65		SD-0800626-TH	SHOULDER SCREW	段ねじ D=8 H=6.2	(2)
66		WP-0510516-SD	WASHER 5.1X7.5X0.5	平座金 5.1 X 7.5 X 0.5	(2)
67	★	400-36561	FIXED_KNIFE_SPRING	固定メスばね	(2)
68		400-36275	MANIFOLD_BKT	マニホールド固定板	(1)
69		SM-6040602-TN	BOLT	六角穴ボルト	(2)
70		400-40527	MANIFOLD_VALVE_ASSY	マニホールドバルブ(組)	(1)
71		SM-4043555-SP	SCREW M4 L=35	なべねじ M4 L=35	(4)
72		WP-0450846-SP	WASHER	平座金	(4)
73		400-32964	AIR_VALVE_CABLE_ASM	エアバルブケーブル組	(3)
74		400-36563	GUIDE_PLATE_B	ガイド板B	(1)
75		400-73441	GUIDE_PLATE_A	ガイド板A	(1)
76		SM-5040550-TP	SCREW M4 L=5	ねじ M4 L=5	(2)
77		400-34498	INTER_LING_BASE	芯地土台	(1)
78		SM-6050802-TP	SCREW M5X0.8 L=8	六角穴ボルト M5 X 0.8 L=8	(2)
79		CS-2501081-TP	THRUST COLLAR D=25 W=10	スラスト受 D=25 W=10	(2)
80		SM-6050800-SP	SCREW M5 L=8	平ねじ M5 L=8	(1)
81		182-04503	WING BOLT	蝶ボルト	(1)
82		400-36564	INTER_LING_SHAFT	芯地軸	(1)
83		SM-6081202-TP	SCREW M8 L=12	六角穴ボルト	(1)
84		400-50525	SIDE_PLATE	芯地押え板	(2)
85		400-50526	RETURN_SPRING	芯地ロール板ばね	(1)
86		HX-0015000-0D	CABLE_CLIP	ケーブルクリップ	(2)
87		SM-6040602-TN	BOLT	六角穴ボルト	(2)
88		EA-9500B01-00	CABLE_BAND	束線バンド	(5)
89		BT-0400251-EB	URETHANE_HOSE_BLACK	ウレタンホース 黒	(1)
90		BT-0600401-EB	TUBE	チューブ	(1.2)
91		PC-0105080-00	SPEED_CONTROLLER	スピードコントローラ	(1)
92		PC-0124060-00	SPEED_CONTROLLER	スピードコントローラ	(1)
93		PJ-3040405-04	ELBOW_UNION	エルボユニオン	(4)
94		PX-5000140-00	PLUG	止栓	(1)
95		400-45621	INTER_LING_POCKET_BAG_PRESSER	芯地供給用袋布押え	(1)
96	★	400-35389	POCKET_BAG_PRESSER	袋縫い押え	(2)
97		400-35390	SHAFT	袋縫い押え軸	(1)
98		400-35387	CLAMP_BKT	袋縫い押え板	(1)
99		400-35386	SPACER	スペーサ	(1)
100		400-35388	STOPPER_PLATE	袋縫い押えストッパ板	(1)
101		SM-4030601-SN	SCREW M3 X 6	なべ小ねじ M3 X 0.5 L=6	(4)
102		SM-4041255-SP	SCREW M4 L=12	なべ小ねじ M4 L=12	(2)
103		PC-022403F-00	INSERT_RING	インサートリング	(1)
104	★	#01	SEWING_TABLE_UNIT_INTER_8_10	縫製テーブル (芯地用8_10MM)	(1)
105	★	#02	SEWING_TABLE_UNIT_INTER_12	縫製テーブル (芯地用12MM)	(1)
106	★	#03	SEWING_TABLE_UNIT_INTER_14	縫製テーブル (芯地用14MM)	(1)
107	★	#04	SEWING_TABLE_UNIT_INTER_16	縫製テーブル (芯地用16MM)	(1)
108	★	#05	SEWING_TABLE_UNIT_INTER_18	縫製テーブル (芯地用18MM)	(1)
109	★	#06	SEWING_TABLE_UNIT_INTER_20	縫製テーブル (芯地用20MM)	(1)
		NOTE(注記)	#01...FOR 8_10MM #02...FOR 12MM #03...FOR 14MM #04...FOR 16MM #05...FOR 18MM #06...FOR 20MM	8_10MM用 12MM用 14MM用 16MM用 18MM用 20MM用	

# 40. SA-121N:FRAP MARKING DEVICE

フラップ柄合わせ装置

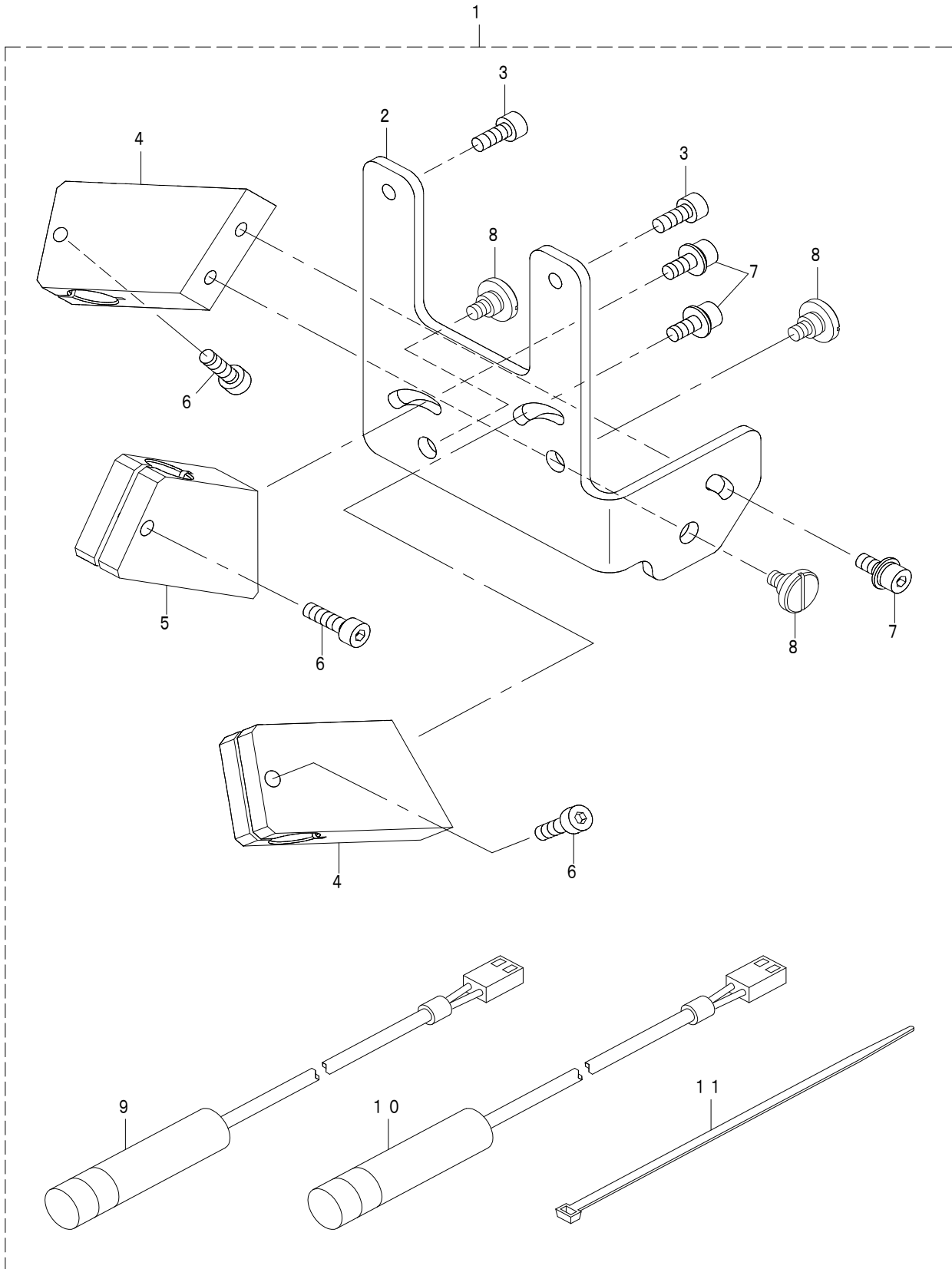

REF.NO	NOTE	PART NO	DESCRIPTION	品名	Qty
1		401-49297	SA121_FRAP_MARKING_DEVICE	フラップ柄合せ装置	1
2		400-43754	MARKING_LIGHT_BASE_OP	マーキングライトベースOP	(1)
3		SM-6041002-TN	BOLT	六角穴ボルト	(2)
4		400-43753	MARKING_LIGHT HOLDER_OP	マーキングライトホルダーOP	(2)
5		400-44410	MARKING_LIGHT HOLDER_OP_A	マーキングライトホルダーOP_A	(1)
6		SM-6041402-TN	SCREW M4X0.7 L=14	六角穴ボルト M4X0.7 L=14	(3)
7		SL-6041092-TN	SCREW	座金付き六角穴ボルト	(3)
8		SD-0640356-TP	SHOULDER SCREW D=6.35 H=3.5	段ねじ D=6.35 H=3.5	(3)
9	☆	KE-0000000-20	LAMP	マーキングライト	(2)
10	☆	KE-0000000-10	LAMP	マーキングライト	(1)
11		EA-9500B02-00	CABLE BAND 150	結束バンド 150	(10)

# 41. SA-122: BREAST POCKET DEVICE

胸箱装置

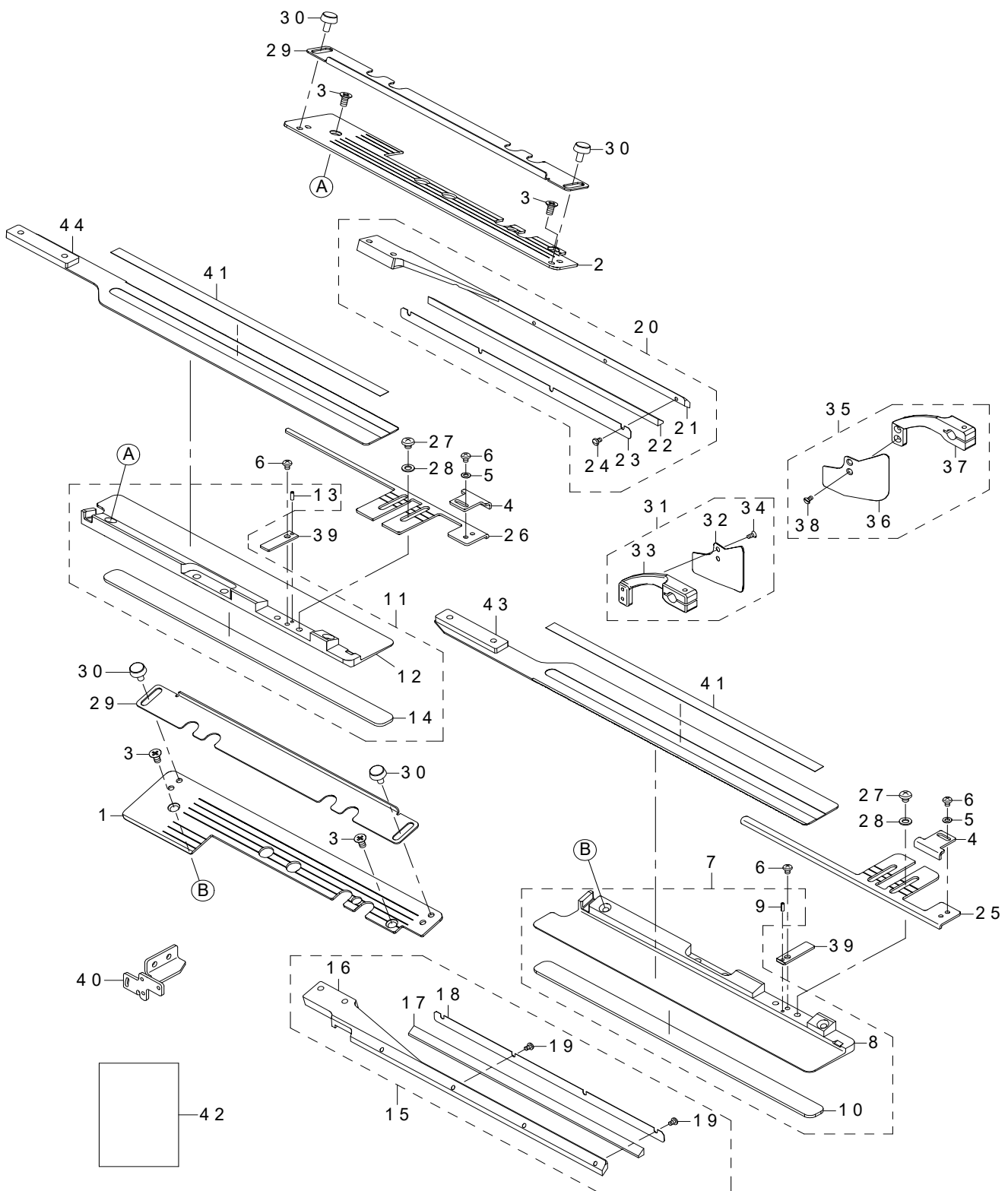

REF.NO	NOTE	PART NO	DESCRIPTION	品名	Qty
1		400-62069	POCKET_FLAP_BASE_RIGHT	胸箱フラップベース右	1
2		400-62070	POCKET_FLAP_BASE_LEFT	胸箱フラップベース左	1
3		SM-1040801-SC	SCREW M4X0.7 L=8	皿小ねじ M4X0.7 L=8	4
4		400-62084	FLAP STOPPER	胸箱ストッパー	2
5		WP-0320500-SC	WASHER M3	平座金小形丸 M3	2
6		SM-4030401-SC	SCREW M3X0.5 L=4	なべ小ねじ M3X0.5 L=4	4
7		400-72889	ASSY_POCKET_FLAP_GARMENT_R	胸箱身頃クランプ右(組)	1
8		400-62071	POCKET_FLAP_GARMENT_RIGHT	胸箱身頃クランプ右	(1)
9		PS-0200062-KH	SPRING PIN 2X6	スプリングピン 2X6	(1)
10	☆	400-77797	GARMENT_CLAMP_RUBBER(SPONGE)	身頃クランプゴム(スポンジ)	(1)
11		400-72890	ASSY_POCKET_FLAP_GARMENT_L	胸箱身頃クランプ左(組)	1
12		400-62072	POCKET_FLAP_GARMENT_LEFT	胸箱身頃クランプ左	(1)
13		PS-0200062-KH	SPRING PIN 2X6	スプリングピン 2X6	(1)
14	☆	400-77797	GARMENT_CLAMP_RUBBER(SPONGE)	身頃クランプゴム(スポンジ)	(1)
15		400-71837	POCKET_FLAP_PRESSURE_RIGHT_ASSY	胸箱押え右(組)	1
16		400-62073	POCKET_FLAP_PRESSURE_RIGHT	胸箱押え右	(1)
17	☆	400-62080	POCKET_FLAP_PRESSURE_RUBBER	胸箱押えゴム	(1)
18		400-62081	POCKET_FLAP_PRESSURE_CLAW	胸箱押え爪	(1)
19		SM-5850460-SP	SCREW	バインドねじ M2.5 L=4	(4)
20		400-71838	POCKET_FLAP_PRESSURE_LEFT_ASSY	胸箱押え左(組)	1
21		400-62074	POCKET_FLAP_PRESSURE_LEFT	胸箱押え左	(1)
22	☆	400-62080	POCKET_FLAP_PRESSURE_RUBBER	胸箱押えゴム	(1)
23		400-62081	POCKET_FLAP_PRESSURE_CLAW	胸箱押え爪	(1)
24		SM-5850460-SP	SCREW	バインドねじ M2.5 L=4	(4)
25		400-62087	POCKET_FLAP_GUIDE_RIGHT	胸箱ガイド 右	1
26		400-62088	POCKET_FLAP_GUIDE_LEFT	胸箱ガイド 左	1
27		SM-4040455-SP	SCREW	なべ小ねじ M4 L=4	4
28		WP-0430800-SC	WASHER M4	平座金小形丸 M4	4
29		400-62077	POCKET_FLAP_PLATE	胸箱フラッププレート	2
30		400-19379	KNOB_SCREW	つまみねじ	4
31		400-72887	ASSY_CLOTH_GUIDE_L	生地ガイド左(組)	1
32	☆	400-50687	CLOTH_GUIDE_L_FOR_ZIPPER	生地ガイド左ジッパー	(1)
33	☆	400-26622	CLOTH_GUIDE_ARM_L	生地ガイド腕 左	(1)
34		SS-1060610-SP	SCREW 3/32-56 L=5.5	皿ねじ 3/32-56 L=5.5	(2)
35		400-72888	ASSY_CLOTH_GUIDE_R	生地ガイド右(組)	1
36		400-50688	CLOTH_GUIDE_R_FOR_ZIPPER	生地ガイド右ジッパー	(1)
37		400-26623	CLOTH_GUIDE_ARM_R	生地ガイド腕 右	(1)
38		SS-1060610-SP	SCREW 3/32-56 L=5.5	皿ねじ 3/32-56 L=5.5	(2)
39		400-70568	POCKET_SCALE_GUIDE	胸箱スケールガイド	2
40		400-70560	SLANT_FLAP_SENSOR_BRACKET_L	斜めフラップセンサー取付板L	1
41	☆	400-64403	REFLECTION_SHEET_B	反射テープB	4
42		400-71803	SA122_INSTALL_MANUAL	SA122取扱説明書	1
43		400-62086	POCKET_FOLDING_PLATE_L	胸箱折込板 左	1
44		400-62085	POCKET_FOLDING_PLATE_R	胸箱折込板 右	1

## 42. SA-125:ZIPPER ATTACHMENT

定寸ジッパーアタッチメント

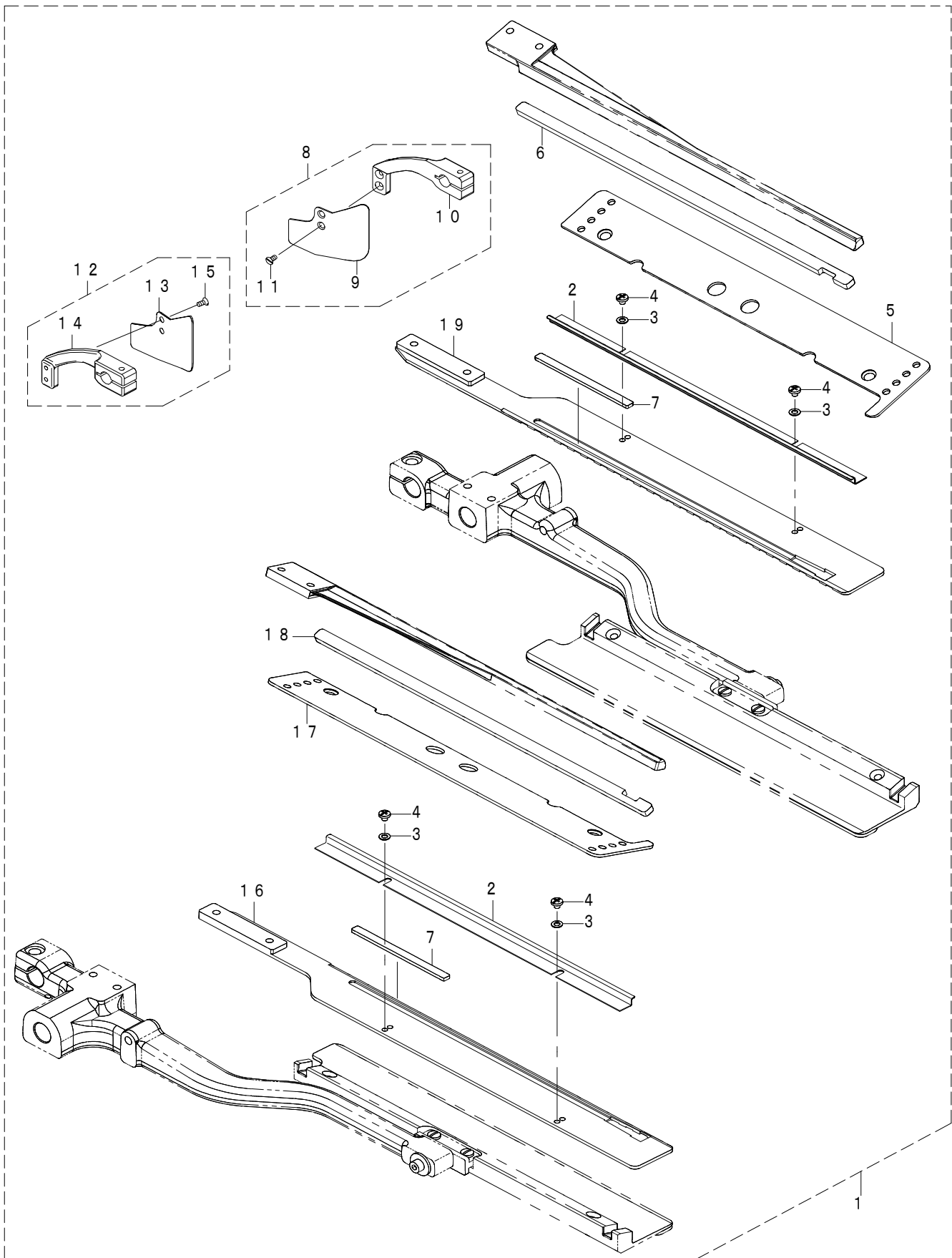

REF.NO	NOTE	PART NO	DESCRIPTION	品名	Qty
1		400-45777	SA125_ZIPPER_ATTACHMENT	デキジッパーアタッチメント	1
2		400-48557	ZIPPER SET PLATE	ジッパーセット板	(2)
3		WP-0320500-SC	WASHER M3	平座金小形丸 M3	(4)
4		SM-5030355-SE	SCREW	バインドねじ	(4)
5		400-48559	ZIPPER PLATE BASE R	フラップ土台右ジッパー	(1)
6 ☆		400-48563	ZIPPER FLAP PRESSER RUBBER R	フラップ押え右ジッパー	(1)
7 ☆	#01	400-50693	ADJUST RUBBER	調整ゴム	(6)
8		400-72888	ASSY_CLOTH_GUIDE_R	生地ガイド右(組)	(1)
9		400-50688	CLOTH_GUIDE_R_FOR_ZIPPER	生地ガイド右ジッパー	(1)
10		400-26623	CLOTH_GUIDE_ARM_R	生地ガイド腕右	(1)
11		SS-1060610-SP	SCREW 3/32-56 L=5.5	皿ねじ 3/32-56 L=5.5	(2)
12		400-72887	ASSY_CLOTH_GUIDE_L	生地ガイド左(組)	(1)
13		400-50687	CLOTH_GUIDE_L_FOR_ZIPPER	生地ガイド左ジッパー	(1)
14		400-26622	CLOTH_GUIDE_ARM_L	生地ガイド腕左	(1)
15		SS-1060610-SP	SCREW 3/32-56 L=5.5	皿ねじ 3/32-56 L=5.5	(2)
16		400-48560	INSERTION PLATE L	折込み板左ジッパー	(1)
17		400-48558	ZIPPER PLATE BASE L	フラップ土台左ジッパー	(1)
18 ☆		400-48562	ZIPPER FLAP PRESSER RUBBER L	フラップ押え左ジッパー	(1)
19		400-48561	INSERTION PLATE R	折込み板右ジッパー	(1)
		NOTE(注記)	#01....ACCORDING TO THE LENGTH OF THE ZIPPER (1 ~ 3 PIECES ARE USED)	ジッパーの長さによる (1~3個使用))	

### 43. SA-126:BUNDLE CLAMP DEVICE

バンドルランプ装置

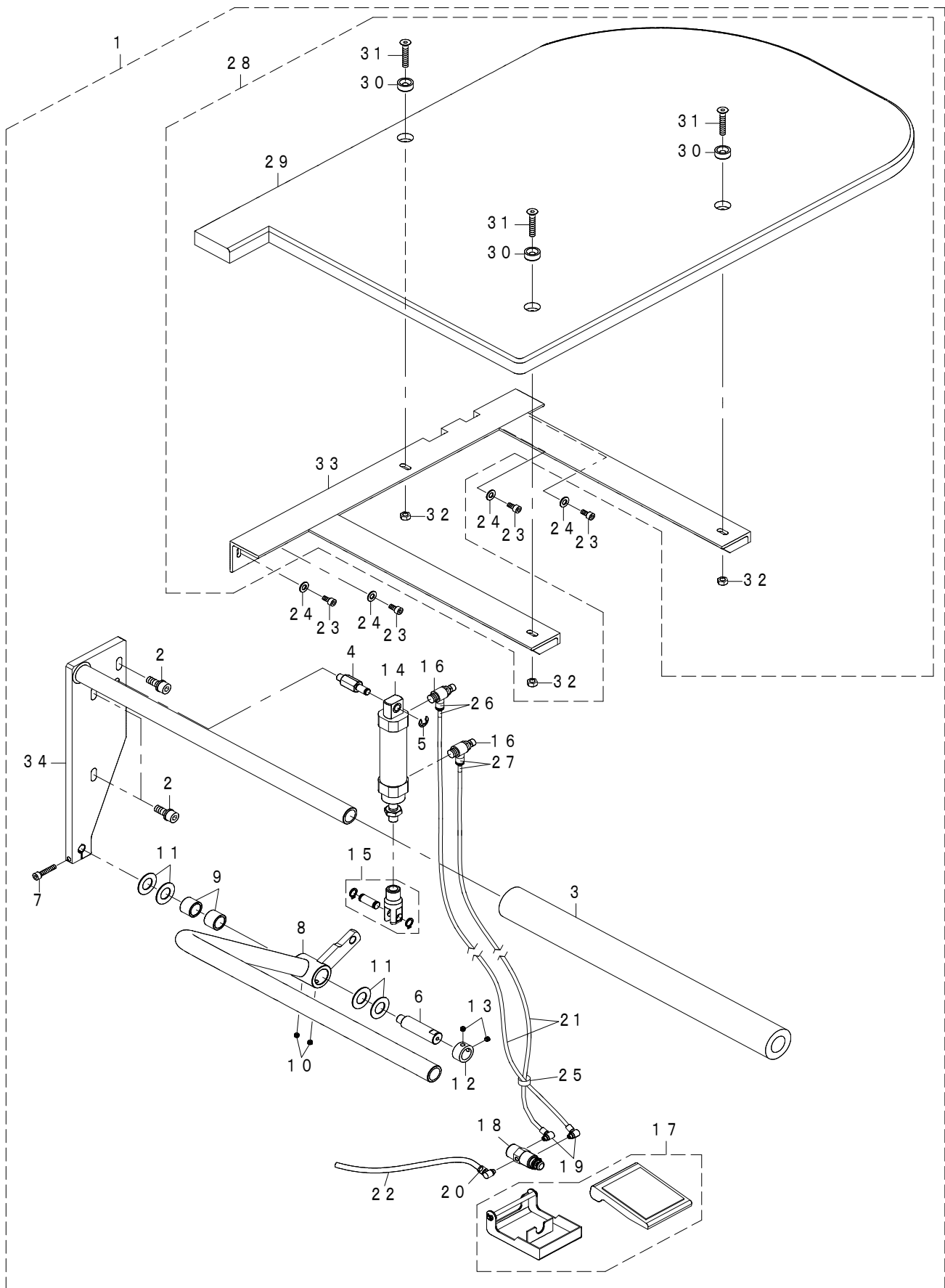



REF.NO	NOTE	PART NO	DESCRIPTION	品名	Qty
1		400-45778	SA126_BUNDLE_CLAMP	SA126バンドル押え	1
2	#01	SL-6082042-TN	BOLT	座金付き六角穴ボルト	(3)
3		400-35143	CLAMP_BASE_CUSHION	クランプベースクッション	(1)
4		400-35136	CYLINDER_SHAFT_A	シリンダーシャフトA	(1)
5		RE-0700000-K0	E-RING 7	E形止め輪 7	(1)
6		400-41821	BUNDLE_SHAFT	バンドル軸	(1)
7		SM-6052502-TN	HEXAGONAL-HOLE BOLT	六角穴ボルト	(1)
8		400-41822	BUNDLE_CLAMP_BASE_A	バンドル押え土台A	(1)
9		400-51479	METAL	メタル	(2)
10		SM-8050412-TP	SCREW M5 L=4	止めねじ M5 L=4	(2)
11		400-35144	THRUST WASHER	スラストワッシャー	(4)
12		CS-1501181-TP	THRUST COLLAR D=15 W=11	スラストカラー D=15 W=11	(1)
13		SM-8050412-TP	SCREW M5 L=4	止めねじ M5 L=4	(2)
14		PA-2505004-A0	AIR CYLINDER	エアシリンダ	(1)
15		PA-9000710-00	CYLINDER JOINT	2山 ナックル ジョイント	(1)
16		PC-0151080-00	SPEED CONTROLLER	スピコン	(2)
17		PX-0200020-00	ACTUATOR	アクチュエーター	(1)
18		PV-0105020-00	AIR VALVE	エアバルブ	(1)
19		PJ-0460525-03	HOSE ELBOW	ホースエルボ	(2)
20		PJ-0460540-02	HOSE ELBOW	ホースエルボ	(1)
21		BT-0400251-EB	URETHANE HOSE BLACK	ウレタンホース 黒	(2.2)
22		BT-0600401-EB	TUBE	チューブ	(2.2)
23	#01	SM-6051002-TN	BOLT	六角穴ボルト	(4)
24	#01	WP-0651001-SC	WASHER	平座金	(4)
25		EA-9500B01-00	CABLE BAND	束線バンド	(3)
26		180-39503	WIRE MARK (46)	ワイヤーマーク (46)	(2)
27		180-39602	WIRE MARK (47)	ワイヤーマーク (47)	(2)
28		400-59327	BUNDLE_TABLE_ASSY	バンドルテーブル組	(1)
29		400-41823	BUNDLE_TABLE	バンドルテーブル	(1)
30		400-26362	TABLE_WASHER	テーブルワッシャー	(3)
31		SM-1063552-TN	SCREW M6 L=35	皿ねじ M6 L=35	(3)
32		NM-6060001-SC	NUT M6	六角ナット M6 1種	(3)
33		400-41824	BUNDLE_ASSY_FRAME	バンドル組筐体	(1)
34		400-41820	BUNDLE_CLAMP_BASE_B	バンドル押え土台B	(1)
		NOTE(注記)	#01.....ACCESSORIES PARTS	付属品	

#### 44. SA-127:VACUUM MOTOR DEVICE

吸引モータ装置

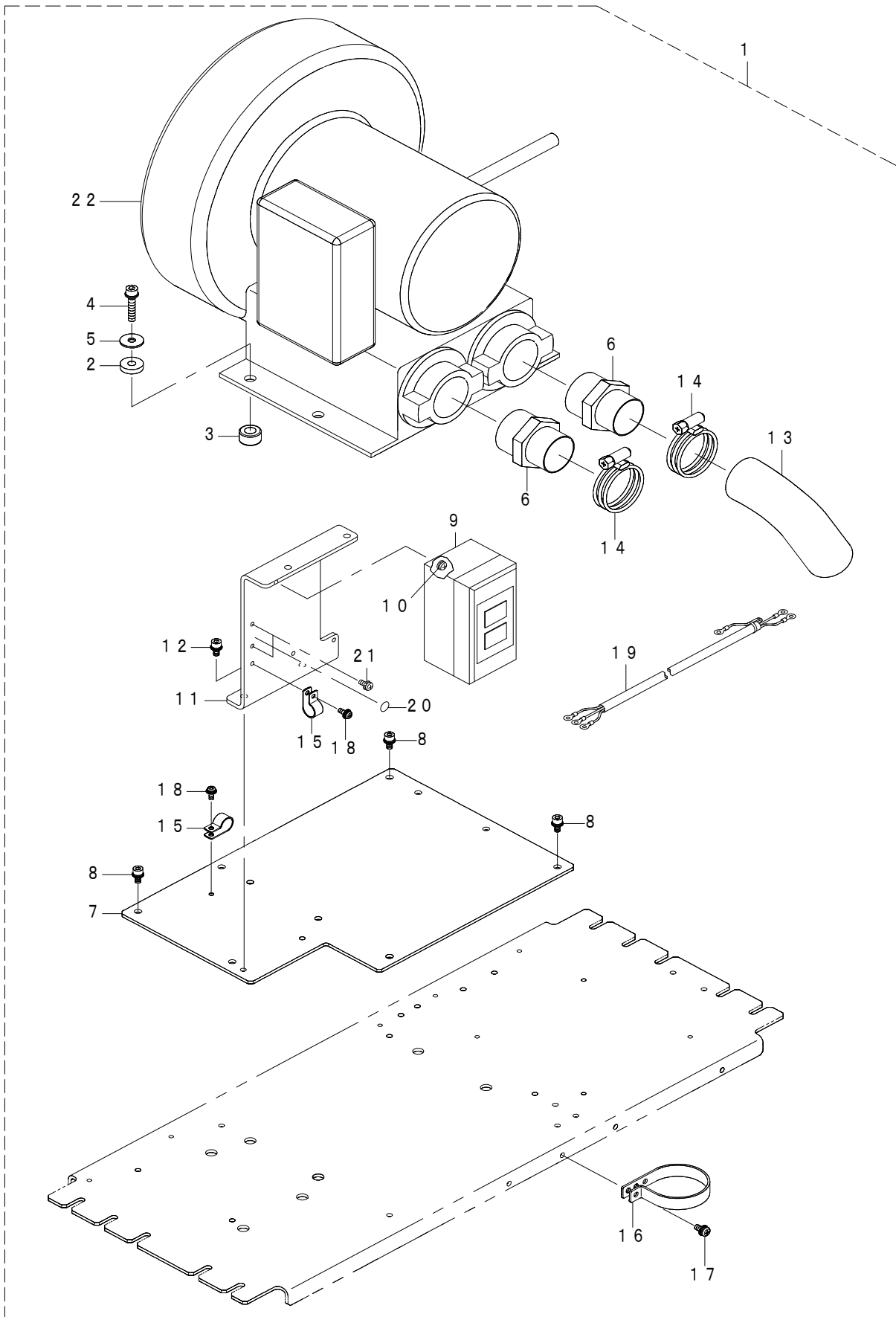

REF.NO	NOTE	PART NO	DESCRIPTION	品名	Qty
1		400-45779	SA127_VACUUM_MOTOR	SA127吸引モータ	1
2		B4420-373-000	CUSHION	遮断クッション	(1)
3		B1123-205-000	RUBBER PAD	防振ゴムB	(1)
4		SL-6063042-TN	BOLT	座金付き六角穴ボルト	(1)
5		WP-0651646-SC	WASHER	平座金	(1)
6		G5345-172-000	BLOWER JOINT	ブロワ継手	(1)
7	☆	400-36422	VACUUM_MOTOR_BASE	吸引モーター土台	(1)
8		SL-6051092-TN	BOLT	座金付き六角穴ボルト	(1)
9		HA-0039800-00	SWITCH	スイッチ	(1)
10		SL-4041091-SC	SCREW M4 L=10	なべ小ねじセムス M4X0.7 L=10	(2)
11	☆	400-36423	SWITCH_BRACKET	スイッチ取付板	(1)
12		SL-6051092-TN	BOLT	座金付き六角穴ボルト	(1)
13		400-36419	HOSE_A	ホースA	(1)
14		G5176-136-000	HOSE BAND	ホースバンド	(1)
15		HX-0015000-0F	CABLE CLIP	ケーブルクリップ	(1)
16		HX-0015000-0S	CABLE BAND	束線バンド	(1)
17		SL-4051091-SC	SCREW M5X0.8 L=10	なべ小ねじセムス M5X0.8 L=10	(1)
18		SL-4041091-SC	SCREW M4 L=10	なべ小ねじセムス M4X0.7 L=10	(1)
19		400-44892	AC POWER CORD D ASM.	AC電源コードD組	(1)
20		E9567-319-000	EARTH MARK	アースマーク	(1)
21		SL-4041091-SC	SCREW M4 L=10	なべ小ねじセムス M4X0.7 L=10	(2)
22		G6951-172-CA0	HITACHI POWER CORD COMPL.	日立プロア電源コード完成品	(1)

## 45. SA-129:STANDING WORK STAND

立ち作業用スタンド

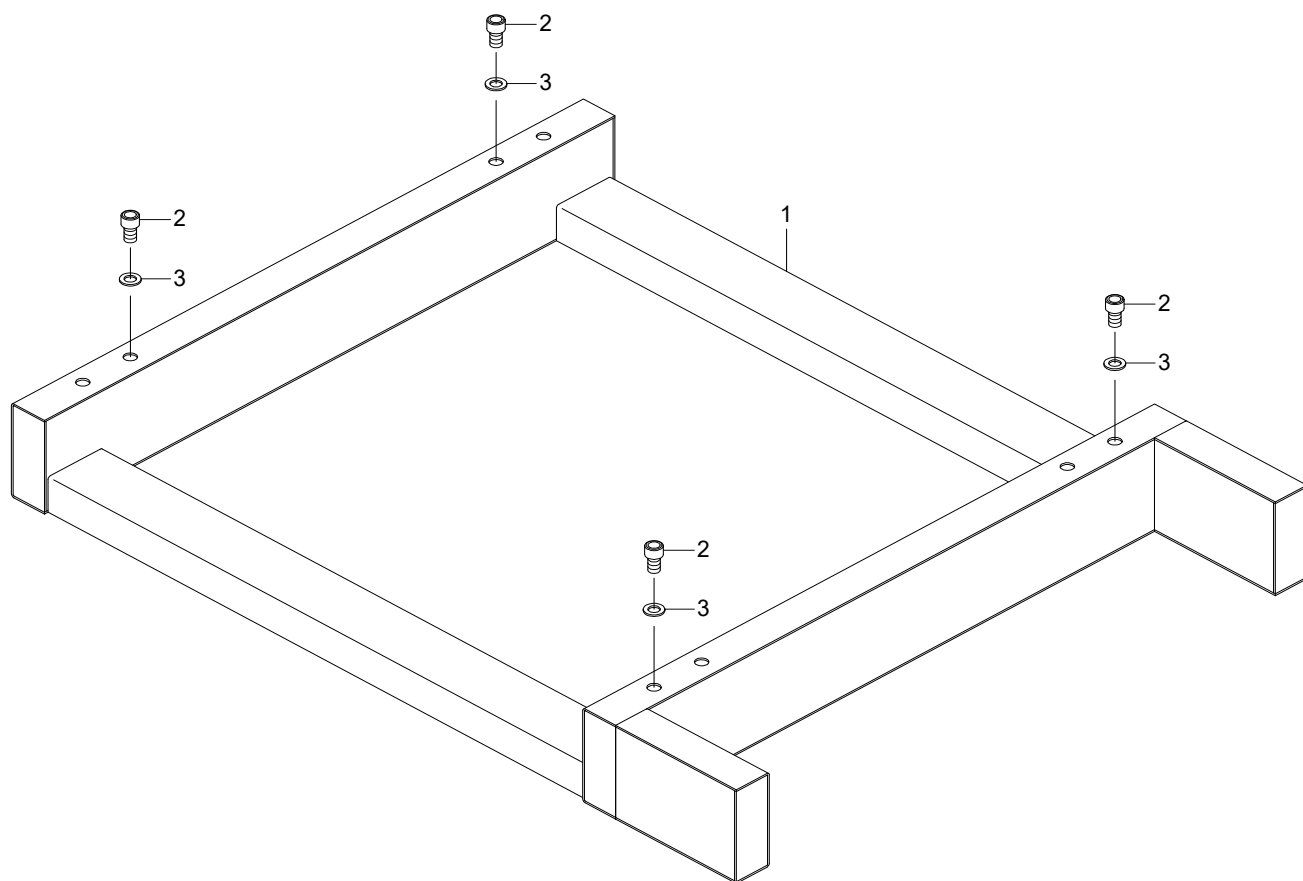

REF.NO	NOTE	PART NO	DESCRIPTION	品 名	Qty
1		400-36142	STANDING_BASE	立ち作業土台	1
2		SM-6123002-TN	SCWER M12 L=30	六角穴ボルト M12 L=30	4
3		WP-1202016-SD	WASHER 12X21X2	平座金 12X21X2	4

# 46. SA-130:STANDING WORK PEDAL

立ち作業ペダル

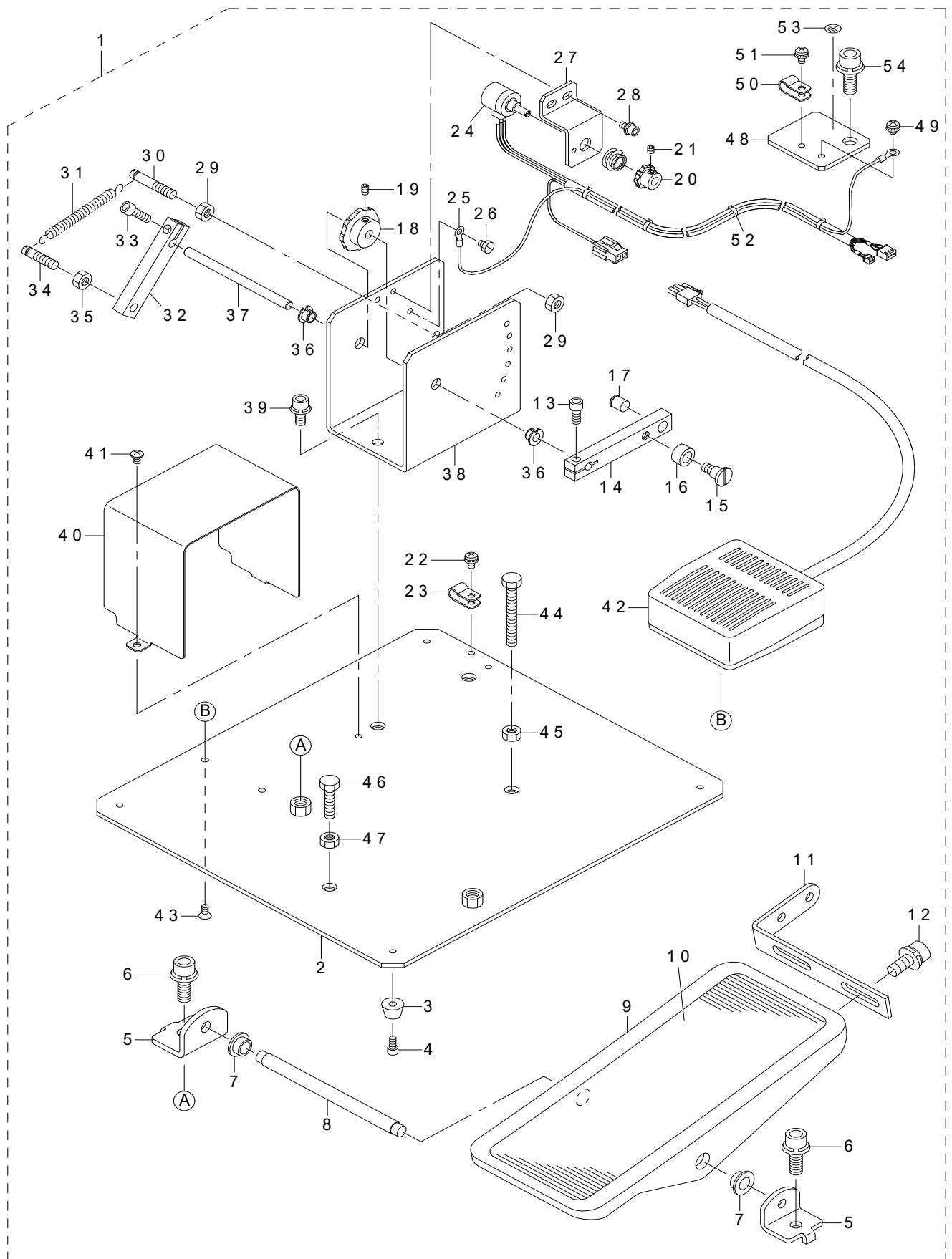

REF.NO	NOTE	PART NO	DESCRIPTION	品名	Qty
1		400-45782	SA130_STANDING_WORK_PEDAL	立ち作業ペダル	1
2		400-49356	STEPPING_PEDAL_BASE	ペダル土台	(1)
3		400-56572	RUBBER_FOOT	ゴム足	(4)
4		SM-6040802-TN	SCREW	六角穴ボルト M4X0.7 L=8	(4)
5		111-59001	PEDAL_SHAFT_BRACKET	踏み板軸受	(2)
6		SL-6082092-TN	BOLT	座金付き六角穴ボルト	(2)
7		D8113-555-B00	PEDAL_BUSHING	踏み板ブッシュ	(2)
8		B8153-771-000	PEDAL_CONNECTING_ROD	ペダル軸	(1)
9		GPF-06060000	PEDAL	ペダル	(1)
10		GPF-06070000	PEDAL_MAT	ペダルマット	(1)
11		GPF-06080000	PEDAL_ADJUSTING_PLATE	踏み板調節板	(1)
12		SL-6061492-TN	BOLT	座金付き六角穴ボルト	(2)
13		SM-6051202-TN	SCREW M5X0.8 L=12	六角穴ボルト M5X0.8 L=12	(1)
14		400-49360	STEPPING_LEVER	ペダルレバー	(1)
15		SD-0800746-TP	SHOULDER_SCREW	段ねじ D=8 H=7.4	(1)
16		400-49361	COLLAR	カラー	(1)
17		400-49366	BALL_PLUNGER	ボールプランジャー	(1)
18		400-49862	GEAR_2	ギア2	(1)
19		SM-8040612-TP	SCREW M4 L=6	止めねじ M4 L=6	(1)
20		400-49861	GEAR_1	ギア1	(1)
21		SM-8040412-TP	SET_SCREW M4 L=4	止めねじ	(1)
22		SL-4040891-SC	SCREW M4 L=8	座金付きなべ小ねじ M4 L=8	(1)
23		HX-0015000-0B	CABLE_CLIP	ケーブルクリップ	(1)
24	☆	400-55805	PEDAL_SWITCH_CORD_ASM	ペダルスイッチコード(組)	(1)
25		400-17742	EARTH_CORD_ASSY	頭部アースコード(組)	(1)
26		SM-9040500-SN	SCREW M4X0.7 L=5	六角ボルト M4X0.7 L=5	(1)
27		400-49359	SWITCH_BKT	スイッチ板	(1)
28		SL-6040892-TN	BOLT	座金付き六角穴ボルト	(2)
29		NM-6060001-SC	NUT M6	六角ナット M6 1種	(2)
30		400-49363	ANCHOR	ばね掛け	(1)
31		400-49365	SPRING	ばね	(1)
32		400-49362	SPRING_HANG_ARM	ばね掛け腕	(1)
33		SM-6051202-TN	SCREW M5X0.8 L=12	六角穴ボルト M5X0.8 L=12	(1)
34		400-49364	ANCHOR	ばね掛け	(1)
35		NM-6060001-SC	NUT M6	六角ナット M6 1種	(1)
36		400-49367	METAL	メタル	(2)
37		400-56893	LINK_SHAFT	リンク軸	(1)
38		400-49357	SWITCH_BOX	スイッチボックス	(1)
39		SL-6061492-TN	BOLT	座金付き六角穴ボルト	(2)
40		400-49358	SWITCH_BOX_COVER	スイッチボックスカバー	(1)
41		SM-0040601-SC	SCREW M4X0.7 L=6	トラス小ねじ M4X0.7 L=6	(2)
42	☆	400-55808	RESET_PEDAL_SW_ASM.	リセットペダルSW(組)	(1)
43		SM-1040801-SC	SCREW M4X0.7 L=8	皿小ねじ M4X0.7 L=8	(2)
44		SM-9065003-SC	SCREW M6 L=50	六角ボルト M6 L=50	(1)
45		NM-6060001-SC	NUT M6	六角ナット M6 1種	(1)
46		SM-9063003-SC	SCREW M6 L=30	六角ボルト	(1)
47		NM-6060001-SC	NUT M6	六角ナット M6 1種	(1)
48		400-55804	PEDAL_SW_EARTH_PLATE	ペダルSWアース取付板	(1)
49		SL-4040691-SC	SCREW M4 L=6	座金付きなべ小ねじ M4 L=6	(1)
50		HX-0015000-0B	CABLE_CLIP	ケーブルクリップ	(1)
51		SL-4040891-SC	SCREW M4 L=8	座金付きなべ小ねじ M4 L=8	(1)
52		EA-9500B00-00	CLIP CV-70S	結束バンド 60	(4)
53		E9567-319-000	EARTH_MARK	アースマーク	(1)
54		SL-6082092-TN	BOLT	座金付き六角穴ボルト	(1)

## 47. SA-131N:ADDITIONAL MARKING LIGHT

追加マーキングライト

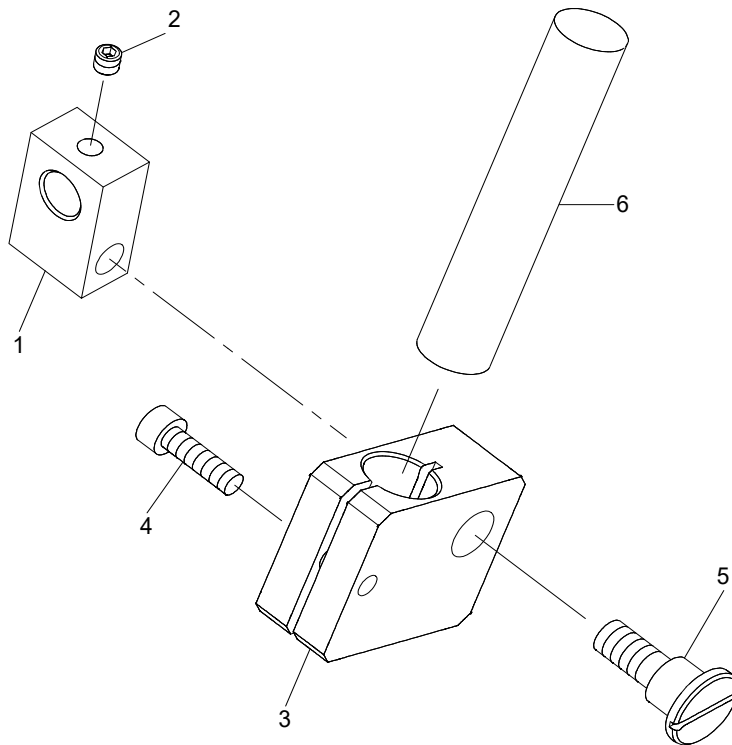

REF.NO	NOTE	PART NO	DESCRIPTION	品名	Qty
1		400-34002	FIXED HOLDER_B	固定ホルダーB	1
2		SM-8040412-TP	SET SCREW M4 L=4	止めねじ	1
3		400-34001	FIXED HOLDER_A	固定ホルダーA	1
4		SM-6041402-TN	SCREW M4X0.7 L=14	六角穴ボルト M4X0.7 L=14	1
5		SD-0900706-TP	SHOULDER SCREW D=9 H=7	段ねじ D=9 H=7	1
6	☆	KE-0000000-10	LAMP	マーキングランプ	1



## 48. SA-136N:WORK PIECE CLAMP DEVICE

芯地押え装置

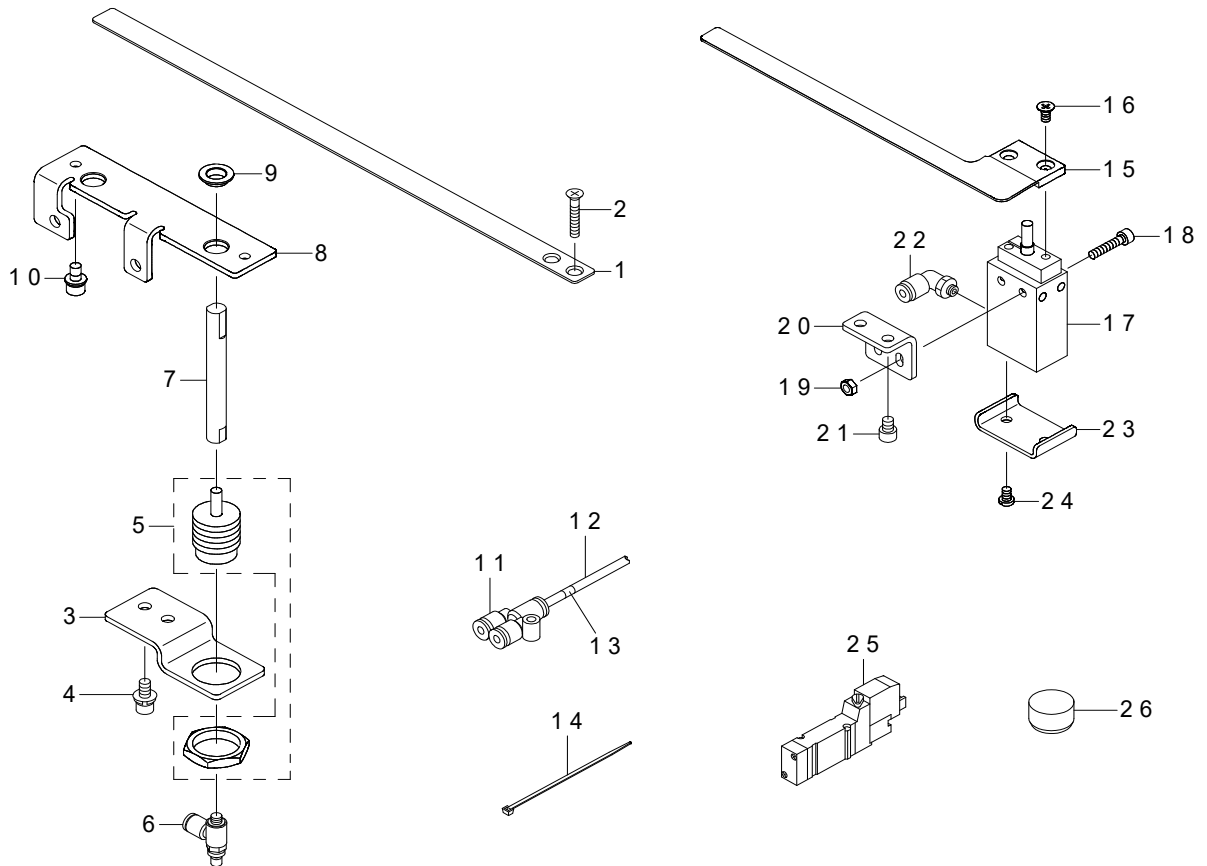

REF.NO	NOTE	PART NO	DESCRIPTION	品名	Qty
1	★	400-45750	WORK_PIECE_CLAMP_M	袋布押え共用タイプ	1
2		SM-1042501-SC	SCREW M4X0.7 L=25	皿小ねじ M4X0.7 L=25	2
3		400-34466	WORK_PIECE_CLAMP_CYLINDER_BRACKET	ワークピースクランプシリンダブラケット	1
4		SL-6051092-TN	BOLT	座金付き六角穴ボルト	2
5	★	PA-1500505-A0	AIR CYLINDER	エアシリンダ	1
6		PC-0105070-00	SPEED CONTROLLER	スピードコントローラ	1
7		401-49429	WORK_PIECE_CYLINDER_ROD	生地押えシリンダロッド	1
8		400-34469	WORK_PIECE_CLAMP_GUIDE_PLATE	生地押えシリンダロッドガイド板	1
9		400-34468	WORK_PIECE_CYLINDER_ROD_BUSH	生地押えシリンダロッドガイドブッシュ	2
10		SL-6051092-TN	BOLT	座金付き六角穴ボルト	2
11		PJ-3080400-02	QUICK COUPLING	ワンタッチ継手	1
12		BT-0400251-EB	URETHANE HOSE BLACK	ウレタンホース 黒	1
13		180-35600	WIRE MARK (7)	ワイヤーマーク (7)	9
14		EA-9500B01-00	CABLE BAND	束線バンド	6
15	★	400-34470	HAIR_CLOTH_PRESSER	芯地押え	1
16		SM-1040801-SC	SCREW M4X0.7 L=8	皿小ねじ M4X0.7 L=8	2
17	★	PA-1601529-00	AIR CYLINDER	エアシリンダ	1
18		SM-6042002-TN	BOLT	六角穴ボルト	2
19		NM-6040001-SC	NUT M4	六角ナット M4	2
20		401-45349	HAIR_CLOTH_PRESSER_CYLINDER_BRACKET	芯地押えシリンダ取付板	1
21		SM-6050652-TP	HEXAGON SOCKET HEAD SCREW M5X6	六角穴付きボルト	2
22		PJ-3040405-06	ELBOW UNION	エルボユニオン	1
23		400-43627	CYLINDER_COVER	シリンダカバー	1
24		SM-4040655-SN	SCREW M4X0.7 L=6	なべ小ねじ M4 L=6	2
25		PV-1501040-00	5-PORT SOLENOID VALVE	5ポート電磁弁	1
26		TA-1701002-R0	RUBBER PLUG	止栓	1

# 49. SA-141/SA-141L: MARKING LIGHT UNIT

マーキングライトユニット

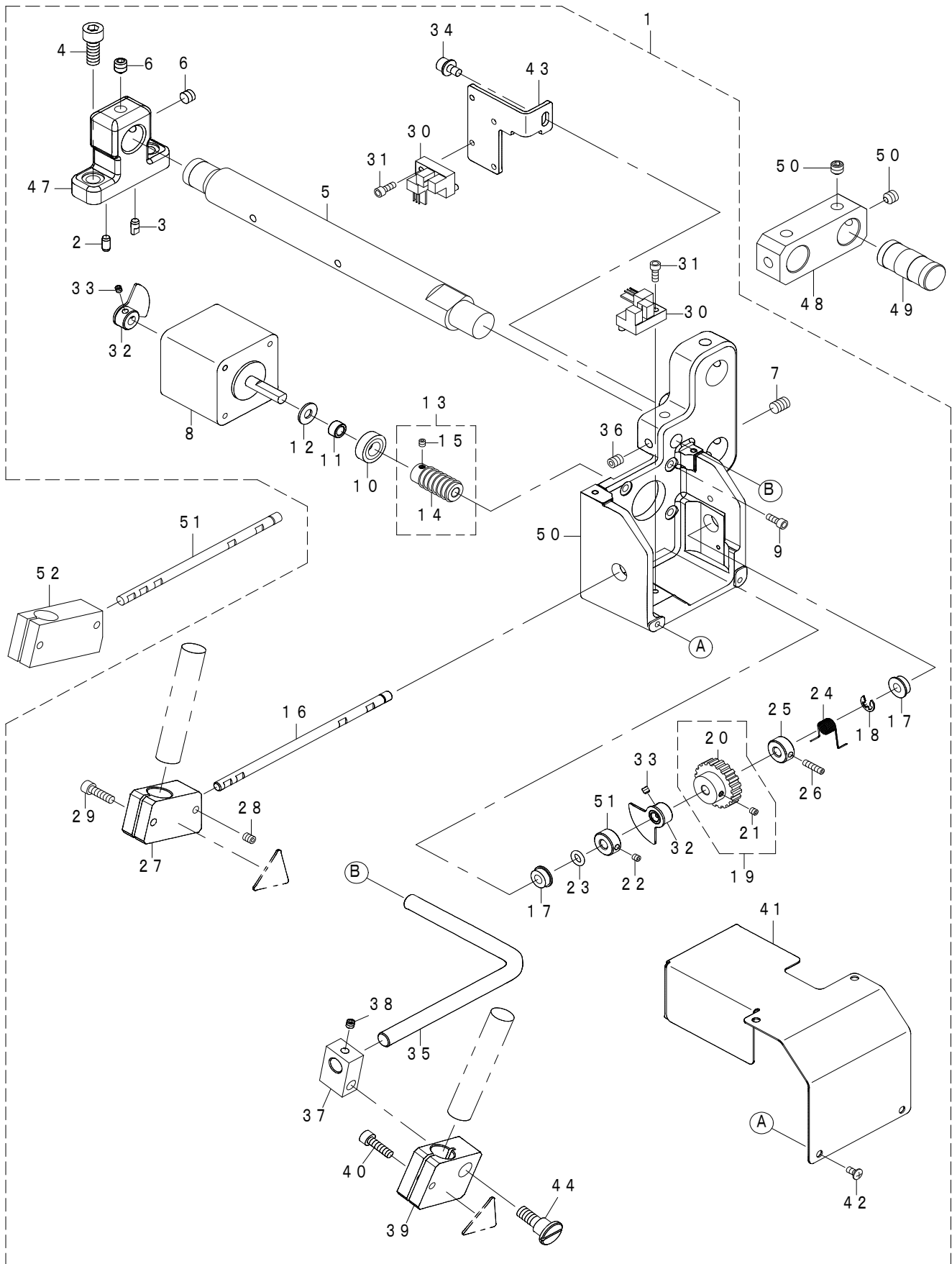

REF.NO	NOTE	PART NO	DESCRIPTION	品名	Qty
1		401-49327	SA141_AUTO_MARKING_LIGHT	SA141 マーキングライト自動機能	1
2		133-02500	DOWEL PIN 2	ダウエルピン 2	(1)
3		133-01908	DOWEL PIN	ダウエルピン	(1)
4		SM-6061602-TN	SCREW M6 L=16	六角穴ボルト M6 L=16	(2)
5		400-33998	MARKING_SHAFT	マーキングシャフト	(1)
6		SM-8060552-TP	SCREW M6 L=5	止めねじ	(3)
7		SM-8060842-TP	SCREW M6 L=8	止めねじ	(1)
8		400-44470	MARKING LIGHT MOTOR	マーキングライトモータ	(1)
9		SM-6030802-TN	BOLT	六角穴ボルト	(4)
10		SB-4080001-00	BEARING	ころがり軸受	(1)
11		400-27363	BEARING_COLLAR	ベアリングカラー	(1)
12		B2107-816-000	WASHER	座金	(1)
13		401-80706	WORM_ASM.	ウォーム (組)	(1)
14		401-73025	WORM	ウォーム	(1)
15		SM-8030312-TP	SCREW M3 L=3	止めねじ M3 L=3	(1)
16		400-27362	GEAR_SHAFT	ギヤシャフト	(1)
17		SB-1050004-00	BEARING	ころがり軸受	(2)
18		RE-0400000-KP	E-RING 4	E形止め輪 4	(1)
19		401-80707	WORM_WHEEL_ASM.	ウォームホイール (組)	(1)
20		401-73026	WORM_WHEEL	ウォームホイール	(1)
21		SM-8030412-TP	SCREW	止めねじ M3 L=4	(1)
22		SM-8030312-TP	SCREW M3 L=3	止めねじ M3 L=3	(1)
23		RO-0481901-00	RUBBER RING	Oリング	(1)
24		400-34004	SPRING	ばね	(1)
25		400-40243	SPRING_HOOK	ばね掛け	(1)
26		SM-8031212-TP	SCREW	止めねじ	(1)
27		400-27360	MARKING_LIGHT HOLDER	マーキングライトホルダー	(1)
28		SM-8040512-TP	SCREW	止めねじ M4 L=5	(1)
29		SM-6041402-TN	SCREW M4X0.7 L=14	六角穴ボルト M4X0.7 L=14	(1)
30		HD-0005700-0A	PHOTO SENSOR	フォトセンサー	(2)
31		SM-6030802-TN	BOLT	六角穴ボルト	(2)
32		400-31056	SENSOR_SLIT_ASM.	センサースリット (組)	(2)
33		SM-8030312-TP	SCREW M3 L=3	止めねじ M3 L=3	(4)
34		SL-6040892-TN	BOLT	座金付き六角穴ボルト	(1)
35		400-34000	FIXED_SHAFT	固定シャフト	(1)
36		SM-8050602-TP	SCREW M5 L=6	止めねじ M5X0.8 L=6	(2)
37		400-34002	FIXED HOLDER_B	固定ホルダーB	(1)
38		SM-8040412-TP	SET SCREW M4 L=4	止めねじ	(1)
39		400-34001	FIXED HOLDER_A	固定ホルダーA	(1)
40		SM-6041402-TN	SCREW M4X0.7 L=14	六角穴 M4X0.7 L=14	(1)
41		400-34005	MARKING_LIGHT_COVER	マーキングライトカバー	(1)
42		SM-0030601-SC	SCREW M3X0.5 L=6	トラス小ねじ M3X0.5 L=6	(4)
43		400-10531	SENSOR_INSTALLING_BASE	糸掴みセンサー取付板	(1)
44		SD-0900706-TP	SHOULDER SCREW D=9 H=7	段ねじ D=9 H=7	(1)
45		400-27359	GEAR_BOX	ギヤボックス	(1)
46		400-40243	SPRING_HOOK	ばね掛け	(1)
47		400-33997	MARKING_LIGHT_BASE	マーキングライト土台	(1)
48	#01	400-78114	LONG_JOINT_BASE	長尺広幅用マーキングライト取付土台	1
49	#01	400-78115	LONG_JOINT_SHAFT	長尺広幅用マーキングライト支柱	1
50	#01	SM-8060602-TP	SCREW M6X6	止めねじ M6 L=6	8
51	#01	400-78141	GEAR_SHAFT_W	ギヤシャフト(長尺広幅用)	1
52	#01	400-78142	MARKING_LIGHT HOLDER_W	マーキングライトホルダー(長尺広幅用)	1
		NOTE(注記)	#01....FOR LONG SIZE	長尺広幅用	

50. SP-46N:CLAMP BAR STACKER DEVICE (1)

クランプバースタッカー装置 (1)

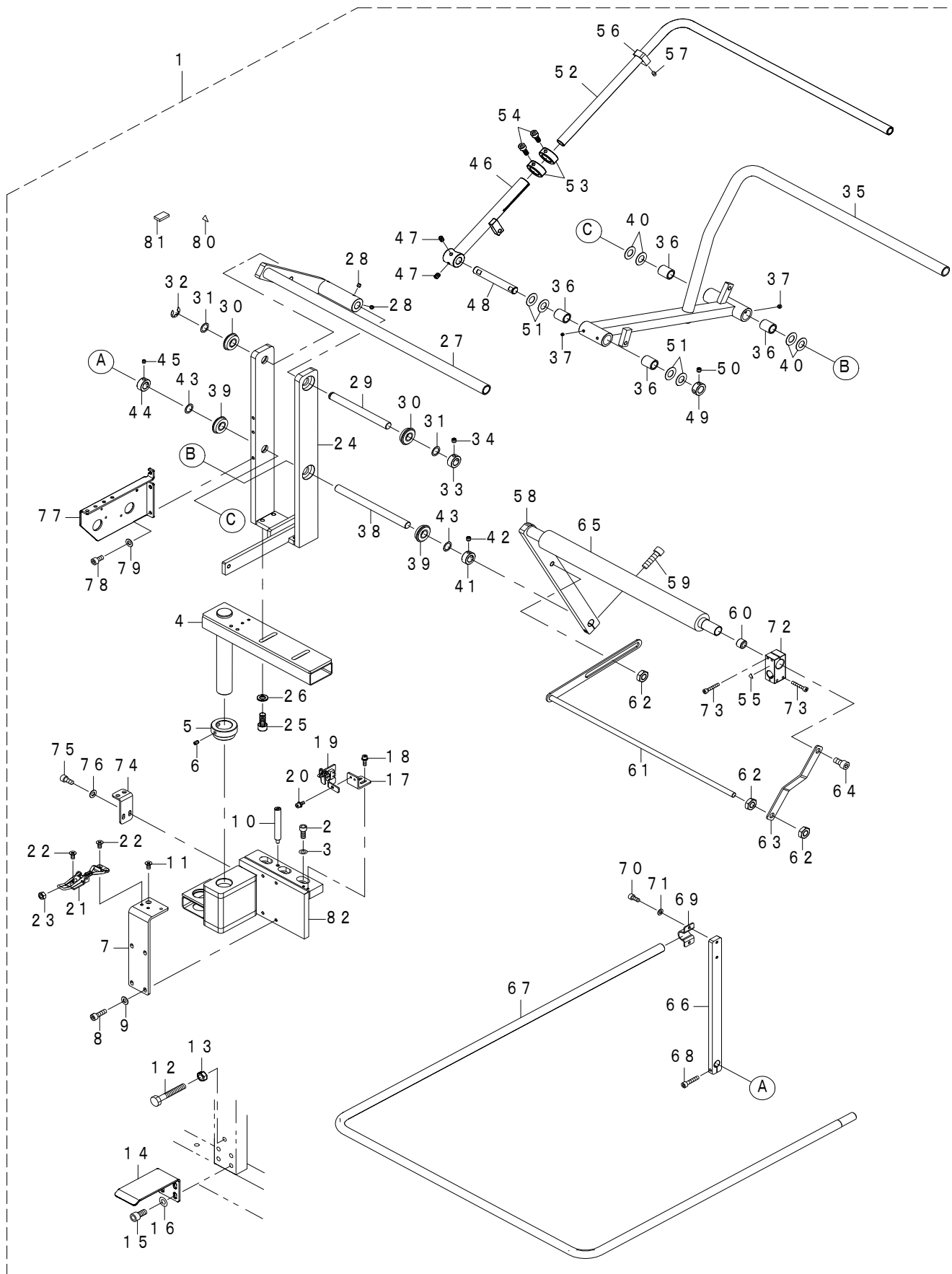

REF.NO	NOTE	PART NO	DESCRIPTION	品名	Qty
1		401-49292	CLAMP_BAR_STACKER_DEVICE(SP-46N)	クランプバースタッカー装置 (SP-46N)	1
2		SM-6082002-TN	SCREW M8 L=20	スタッカ土台A止めねじ	(3)
3		WP-0841600-SC	WASHER	スタッカ土台A止め座金	(3)
4		401-49700	STACKER_BASE_C_(VE)	スタッカ土台C	(1)
5		400-35128	BASE_COLLAR	土台カラー	(1)
6		SM-8061002-TP	SCREW M6 L=10	土台カラー止めねじ	(2)
7		401-45396	STACKER_BASE_F_(VE)	スタッカ土台F	(1)
8		SM-6061602-TN	SCREW M6 L=16	スタッカ土台F止めねじ	(4)
9		WP-0651001-SC	WASHER	スタッカ土台F止め座金	(4)
10		401-45395	BASE_STAD_(VE)	スタッカ土台F支えスタッド	(1)
11		SM-1051001-SC	SCREW M5 L=10	スタッカ土台F支えスタッド止めねじ	(1)
12		SM-9085553-SC	HEXAGONAL BOLT	スタッカ位置決めボルト	(1)
13		NM-6080001-SC	NUT M8X1.25 TYPE1	スタッカ位置決めナット	(1)
14		400-40597	STACKER_SUPPORT_PLATE_(VE)	スタッカ支え板	(1)
15		SM-6081602-TN	SCREW M8 L=16	スタッカ支え板止めねじ	(4)
16		WP-0841600-SC	WASHER	スタッカ支え板止め座金	(4)
17		400-33797	OPEN_SENSOR_BRACKET	開きセンサブラケット	(1)
18		SL-6041492-TN	SCREW M4 L=14	スタッカ開放検知センサ取付板止めねじ	(2)
19		M8598-610-AA0	HEAD DETECT SWITCH ASM.	スタッカ開放検知センサ	(1)
20		SL-6041092-TN	SCREW M4 L=10	スタッカ開放検知センサ止めねじ	(1)
21		400-35146	ADJUSTABLE_FASTENERS	スタッカ固定ヒンジ	(1)
22		SM-1051001-SC	SCREW M5 L=10	スタッカ固定ヒンジ止めねじ	(4)
23		NM-6060001-SC	NUT M6	六角ナット M6 1種	(2)
24		401-49698	STACKER_BASE_E	スタッカ土台E	(1)
25		SM-6082002-TN	SCREW M8 L=20	スタッカ土台E止めねじ	(4)
26		WP-0841600-SC	WASHER	スタッカ土台E止め座金	(4)
27		401-49642	CLOTH_BRUSH_BAR_D	第一クランプバー	(1)
28		SM-8050592-TP	SCREW	止めねじ M5 L=5	(4)
29		401-49639	SHAFT_B	第一クランプバー軸	(1)
30		SB-1150010-C0	BEARING	ころがり軸受	(2)
31		D1231-555-B00	WASHER	スラスト座金	(2)
32		RE-1200000-K0	E-RING 12	E形止め輪 12	(1)
33		CS-1501171-TP	THRUST COLLAR D=15 W=11	スラスト受 D=15 W=11	(1)
34		SM-8060612-TP	SCREW M6 L=6	止めねじ M6 L=6	(2)
35		401-45385	CLOTH_BRUSH_BAR_A	第二クランプバー	(1)
36		400-35147	METAL	軸受けメタル	(4)
37		SM-8050592-TP	SCREW	軸受けメタル止めねじ	(4)
38		401-49640	SHAFT_C	第二クランプバー軸	(1)
39		SB-1150010-C0	BEARING	ころがり軸受	(2)
40		400-35145	THRUST WASHER	座金	(4)
41		CS-1501171-TP	THRUST COLLAR D=15 W=11	スラストカラー	(1)
42		SM-8060612-TP	SCREW M6 L=6	スラストカラー止めねじ	(2)
43		D1231-555-B00	WASHER	ベアリング用座金	(2)
44		CS-1501171-TP	THRUST COLLAR D=15 W=11	スラスト受 D=15 W=11	(1)
45		SM-8060612-TP	SCREW M6 L=6	止めねじ M6 L=6	(2)
46		400-35121	CLOTH_BRUSH_BAR_B	クロスブラシバーB	(1)
47		SM-8060812-TP	SCREW M6 L=8	止めねじ M6 L=8	(2)
48		400-40602	SHAFT_A_(VE)	シャフトA (VE)	(1)
49		CS-1501171-TP	THRUST COLLAR D=15 W=11	スラストカラー	(1)
50		SM-8060612-TP	SCREW M6 L=8	布払いバー下止めねじ	(2)
51		400-35144	THRUST WASHER	座金	(4)
52		400-35122	CLOTH_BRUSH_BAR_C	クロスブラシバーC	(1)
53		400-33783	CLAMP	クランプ	(2)
54		SM-6061202-TN	BOLT	六角穴ボルト	(2)
55		CM-3002000-01	ATTENTION SEAL	指怪我注意シール (16)	(1)
56		400-97537	BAR_STOPPER	払いバー用ストッパー	(1)
57		SM-8060802-TP	SCREW M6 L=8	払いバー用ストッパー止めねじ	(1)
58		401-45388	CLAMP_BASE	クランプ土台	(1)
59		SM-6083002-TN	SCREW M8 L=30	六角穴ボルト M8 L=30	(1)
60		400-35130	CLAMP_BASE_NUT	クランプ土台ナット	(1)
61		401-45391	ASSIST_PLATE	アシストプレート	(1)
62		NM-6100003-SC	NUT M10X1.5 TYPE3	クランプ土台補助軸ナット	(3)
63		400-40588	ASSIST_BAR_SUPPORT_PLATE_(VE)	補助軸支え板	(1)
64		SM-6102002-TN	SCREW M10 L=20	補助軸支え板止めねじ	(1)
65		400-35143	CLAMP_BASE_CUSHION	クランプ土台クッション	(1)
66		401-45397	SAFTY_BAR_A	安全バーA	(1)
67		401-45398	SAFTY_BAR_B	安全バーB	(1)
68		SM-6052502-TP	SCREW M5X0.8 L=25	六角穴ボルト	(1)
69		401-45387	BAR_CLAMP_PLATE	払いバークランプ	(1)
70		SM-6051202-TP	SCREW M5X0.8 L=12	六角穴ボルト M5X0.8 L=12	(2)
71		WP-0531000-SD	WASHER M5	平座金小形丸 M5	(2)
72		400-35129	STRUT_CLAMP	安全バー固定台	(1)
73		SM-6042502-TN	SCREW M4X0.7 L=25	六角穴ボルト M4X0.7 L=25	(4)
74		401-45412	STACKER_ROCK_PLATE_(VE)	スタッカ固定板 (格納時)	(1)
75		SM-6061402-TP	SCREW M6 L=14	六角穴ボルト M6 L=14	(4)
76		WP-0651001-SC	WASHER	スタッカ固定板止め座金	(4)
77		400-40601	VALVE_BRACKET_(VE)	バルブブラケット (VE)	(1)
78		SM-6061202-TP	SCREW M6 L=12	六角穴ボルト M6 L=12	(3)
79		WP-0651001-SC	WASHER	電磁弁取付板止め座金	(3)
80		CM-3002000-01	ATTENTION SEAL	指怪我注意シール (16)	(1)
81		400-39896	CUSHION	クッション	(1)
82		401-45384	STACKER_BASE_A_(VE)	スタッカ土台A	(1)

# 51. SP-46N:CLAMP BAR STACKER DEVICE (2)

## クランプバースタッカー装置 (2)

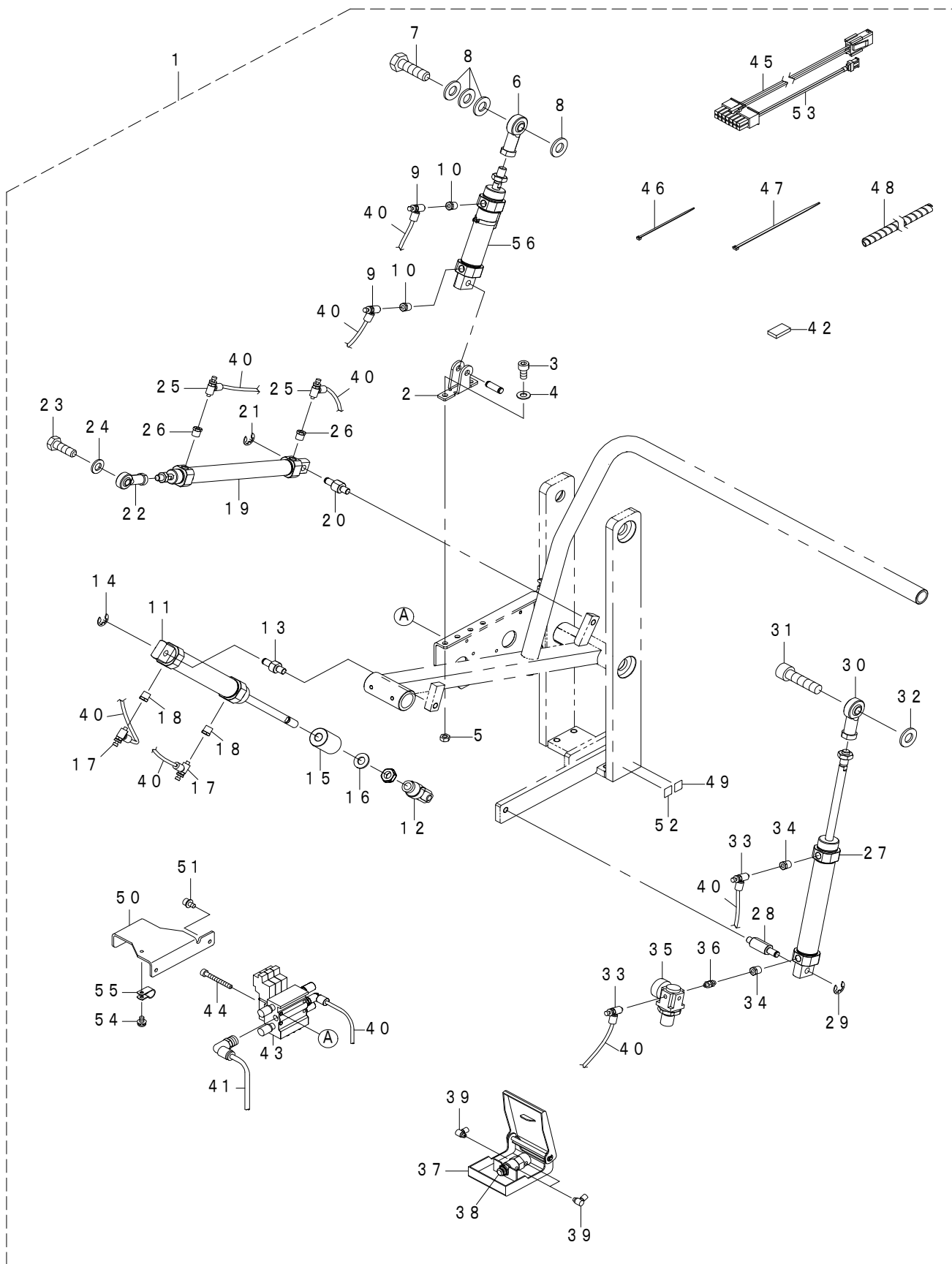

REF.NO	NOTE	PART NO	DESCRIPTION	品名	Qty
1		401-49292	CLAMP_BAR_STACKER_DEVICE(SP-46N)	クランプバースタッカー装置(S P-46N)	1
2		PA-9000600-00	CLEVIS HOLDER	クレビス受け	(1)
3		SM-6061402-TP	SCREW M6 L=14	六角穴ボルト M6 L=14	(2)
4		WP-0651001-SC	WASHER	クレビス受け止め座金	(2)
5		NM-6060001-SC	NUT M6X1 TYPE1	クレビス受け止めナット	(2)
6		400-40603	ROD_END	ロッドエンド	(1)
7		SM-9103513-SC	SCREW M10 L=35	ロッドエンド止めボルト	(1)
8		WP-1052001-SC	WASHER 10	ロッドエンド止め座金	(4)
9		PC-0105080-00	SPEED CONTROLLER	スピードコントローラ	(2)
10		PJ-0151050-01	BUSHING	ブッシュ	(2)
11		PA-2511001-A0	AIR CYLINDER	エアシリンダ	(1)
12		PA-9000710-00	CYLINDER JOINT	二山ナックルジョイント	(1)
13		401-45403	CYLINDER_SHAFT_B	シリンダ支点軸B	(1)
14		RE-0700000-K0	E-RING 7	止め輪	(1)
15		401-45409	CYLINDER_ROD_STOPPER	ストロークストッパ	(1)
16		WP-1052001-SC	WASHER 10	ストロークストッパ調整用座金	(1)
17		PC-0105080-00	SPEED CONTROLLER	スピードコントローラ	(2)
18		PJ-0151050-01	BUSHING	ブッシュ	(2)
19		400-35150	CYLINDER(S=160)	シリンダー (S=160)	(1)
20		401-45404	CYLINDER_SHAFT_C	シリンダ支点軸B	(1)
21		RE-0700000-K0	E-RING 7	止め輪	(1)
22		400-35314	ROD_END	ロッドエンド	(1)
23		SM-9082503-SE	HEXAGONAL HEADED BOLT	ロッドエンド止めボルト	(1)
24		WP-0841600-SE	WASHER 8	ロッドエンド止め座金	(1)
25		PC-0105080-00	SPEED CONTROLLER	スピードコントローラ	(2)
26		PJ-0151050-01	BUSHING	ブッシュ	(2)
27		PA-2511001-A0	AIR CYLINDER	エアシリンダ	(1)
28		401-49699	CYLINDER_SHAFT_A	シリンダ支点軸A	(1)
29		RE-0700000-K0	E-RING 7	止め輪	(1)
30		400-40603	ROD_END	ロッドエンド	(1)
31		SM-6105502-TN	HEXAGONAL-HOLE BOLT M10 L=55	六角穴ボルト M10 L=55	(1)
32		WP-1052001-SC	WASHER 10.5X21X2	平座金みがき丸 M10	(4)
33		PC-0105080-00	SPEED CONTROLLER	スピードコントローラ	(2)
34		PJ-0151050-01	BUSHING	ブッシュ	(2)
35		PF-0205010-C0	AIR REGULATOR	減圧弁	(1)
36		PJ-0300500-01	UNIVERSAL NIPPLE	ユニバーサルニップル	(1)
37		PX-0200020-00	ACTUATOR	開放ペダル	(1)
38		PV-0105020-00	AIR VALVE	ペダル用メカバルブ	(1)
39		PJ-0460525-03	HOSE ELBOW	継ぎ手(エルボ)	(3)
40		BT-0400251-EB	URETHANE TUBE BLACK 4X2.5	チューブφ4	(10)
41		BT-0600401-EB	URETHANE TUBE BLACK 6X4	チューブφ6	(1.5)
42		400-39896	CUSHION	払いバー干渉クッション	(4)
43		400-40527	MANIFOLD_VALVE_ASSY	マニホールドバルブ組	(1)
44		SM-6043552-TN	SCREW M4 L=35	六角穴付きボルト	(2)
45		400-44893	STACKER CORD B ASM	コネクタ	(1)
46		EA-9500B01-00	CABLE BAND	束線バンド	(11)
47		EA-9500B02-00	CABLE BAND	束線バンド	(10)
48		HX-0031400-0B	SPIRAL TUBE	スパイラルチューブ	(0.5)
49		CM-6001001-01	WEEE MARK LABEL S	W E E マークラベル S	(1)
50		400-54973	VALVE_COVER	バルブカバー	(1)
51		SL-6041092-TN	SCREW	座金付き六角穴ボルト	(2)
52		401-50131	EAC_MARK_LABEL_S	E A C マークラベルS	(1)
53		400-32964	AIR VALVE CABLE ASM	エアバルブケーブル組	(3)
54		SL-4040891-SC	SCREW M4 L=8	座金付きなべ小ねじ M4 L=8	(1)
55		HX-0015000-0D	CABLE CLIP	ケーブルクリップ	(1)
56		400-35148	CYLINDER(S=50)	シリンダー (S=50)	(1)

## 52. SP-47N:ROLLER STACKER DEVICE

ローラスタッカー装置

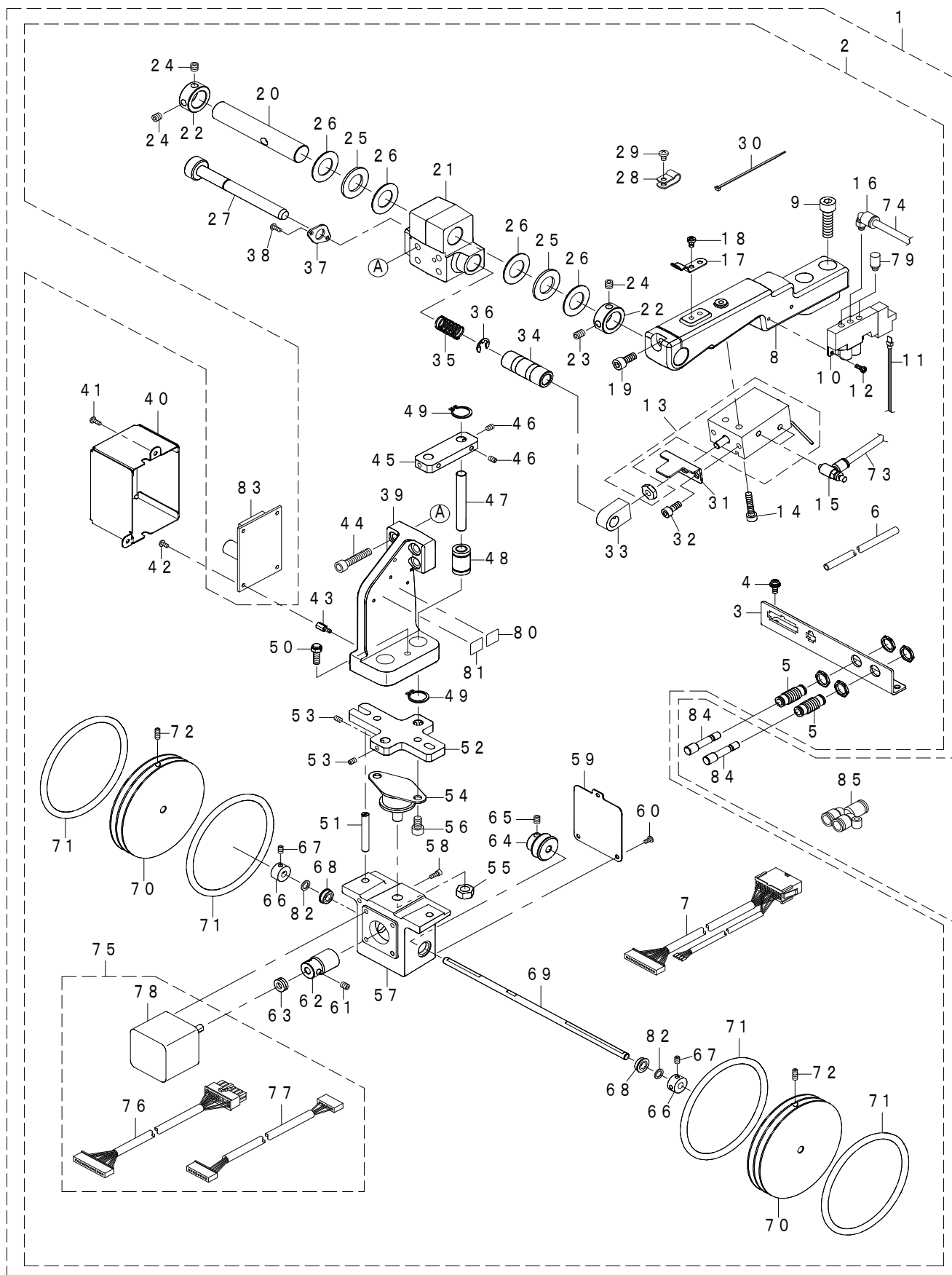





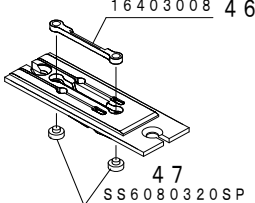
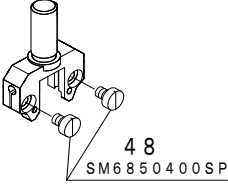
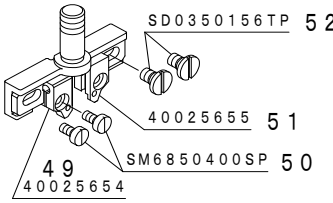

REF.NO	NOTE	PART NO	DESCRIPTION	品名	Qty
1		401-49291	ROLLER_STACKER_DEVICE(SP-47N)	ローラースタッカー装置完成品	1
2		401-49355	ROLLER_STACKER_DEVICE_VN(SP-47N)	ローラースタッカー装置(SP-47N)JVC組付品	(1)
3		400-34464	PLUG_BRACKET	プラグブラケット	(1)
4		SL-4041091-SC	SCREW M4 L=10	なべ小ねじセムス M4X0.7 L=10	(3)
5		PJ-2300062-00	UNION	隔壁用ユニオン	(2)
6		BT-0600400-EC	TUBE HOSE BLUE	ウレタンホース 青	(0.5)
7		400-43988	ROLLER_STACKER_RERAY_CORD_B_ASM.	ローラースタッカー中継コード(組)	(1)
8		400-33769	ROLLER_STACKER_BASE_A	ローラースタッカー土台A	(1)
9		SM-6083002-TN	SCREW M8 L=30	六角穴ボルト M8 L=30	(2)
10	★	PV-1502060-B0	5-PORT SOLENOID VALVE	5ポート電磁弁	(1)
11		400-32964	AIR VALVE CABLE ASM	エアバルブケーブル組	(1)
12		SM-4030855-SN	SCREW M3 L=8.0	なべねじ M3 L=8	(2)
13	★	400-33805	ASSY_ROLLER_STACKER_CYLINDER	ローラースタッカーシリンダ(組)	(1)
14		SM-6052502-TN	HEXAGONAL HOLE BOLT	六角穴ボルト	(2)
15		PC-0105080-00	SPEED CONTROLLER	スピードコントローラ	(2)
16		PJ-3040405-05	ELBOW	エルボユニオン	(1)
17	★	400-33770	ROCK_SPRING	ロックスプリング	(1)
18		SM-4040655-SN	SCREW M4X0.7 L=6	なべ小ねじ M4 L=6	(2)
19		SM-6061402-TN	BOLT	六角穴ボルト	(1)
20		400-33771	PIVOT_SHAFT	支点軸	(1)
21		400-33768	PIVOT_BASE	支点土台	(1)
22		CS-1701181-TP	THRUST COLLAR D=17 W=11	スラスト受 D=17 W=11	(2)
23		SM-8060842-TP	SCREW M6 L=8	止めねじ	(1)
24		SM-8060612-TP	SCREW M6 L=6	止めねじ M6 L=6	(3)
25		B1211-280-000	THRUST BEARING	上軸スラストベアリング	(2)
26		B1643-470-000	THRUST WASHER	送りレバー軸軌道輪	(4)
27		400-33773	ROCK_SHAFT	ロックシャフト	(1)
28		HX-0015000-0B	CABLE_CLIP	ケーブルクリップ	(3)
29		SM-4040655-SN	SCREW M4X0.7 L=6	なべ小ねじ M4 L=6	(3)
30		EA-9500B01-00	CABLE BAND	束線バンド	(5)
31		400-41358	CYL_PLATE	シリンダプレート	(1)
32		SM-6050802-TN	BOLT	六角穴ボルト	(2)
33		400-41357	CYL_JOINT	シリンダジョイント	(1)
34		400-41370	METAL	メタル	(1)
35		400-41372	SPRING	ばね	(1)
36		RE-0700000-K0	E-RING 7	E形止め輪 7	(1)
37		400-41371	SPRING_PLATE	ばね止板	(1)
38		SM-4030855-SN	SCREW M3 L=8.0	なべねじ M3 L=8	(2)
39		400-41360	ROLLER_STACKER_ARM	ローラースタッカー腕	(1)
40		401-14101	PCB_COVER_ASM.	基板カバー組(グロメット付き)	(1)
41		SM-4030855-SN	SCREW M3 L=8.0	なべねじ M3 L=8	(2)
42		SM-4030601-SN	SCREW M3 L=6	なべ小ねじ M3X0.5 L=6	(4)
43		G5858-830-000	STUD	スタッド	(4)
44		SM-6062002-TN	SCREW M6 L=20	六角穴ボルト M6 L=20	(4)
45		400-41361	SHAFT_GUIDE_BLOCK	軸ガイド台	(1)
46		SM-8040612-TP	SCREW M4 L=6	止めねじ M4 L=6	(4)
47		400-41363	GUIDE_SHAFT_A	ガイド軸A	(2)
48		SB-7080001-00	BEARING	ころがり軸受	(2)
49		RC-0150001-KP	RETAINING RING 13.8	C形止め輪 13.8	(4)
50		400-36277	STOPPER BOLT	ストッパーボルト	(1)
51		400-41364	GUIDE_SHAFT_B	ガイドシャフトB	(2)
52		400-41362	BASE_PLATE	ベースプレート	(1)
53		SM-8040612-TP	SCREW M4 L=6	止めねじ M4 L=6	(4)
54		400-39769	DAMPER	ダンパー	(1)
55		NM-6080001-SC	NUT M8X1.25	六角ナット M8 1種	(1)
56		SM-6061002-TP	SCREW M6 L=10	六角穴ボルト M6 L=10	(2)
57		400-41366	GEAR_BOX	ギアボックス	(1)
58		SM-6030802-TN	BOLT	六角穴ボルト	(4)
59		400-41367	GEAR_BOX_COVER	ギアボックスカバー	(1)
60		SM-0030601-SC	SCREW M3X0.5 L=6	トラス小ねじ M3X0.5 L=6	(3)
61		SM-8050612-TP	SCREW M5X6	止めねじ M5X0.8 L=6	(2)
62		400-43811	WORM	ウォーム	(1)
63		SB-4060001-00	THRUST BEARING	スラストベアリング	(1)
64		400-43812	WORM_WHEEL	ウォームホイール	(1)
65		SM-8050612-TP	SCREW M5X6	止めねじ M5X0.8 L=6	(2)
66		G6014-880-000	LINK_THRUST HOLDER	リンクスラスト受	(2)
67		SM-8040612-TP	SCREW M4 L=6	止めねじ M4 L=6	(4)
68		SB-1060007-00	BALL BEARING	ボールベアリング B	(2)
69		400-41359	ROLLER_SHAFT	ローラシャフト	(1)
70		400-41368	ROLLER_90	ローラ	(2)
71	★	400-41369	O_RING	Oリング	(4)
72		SM-8041012-TP	SCREW M4 L=10	止めねじ M4X0.7 L=10	(2)
73		BT-0400251-EB	URETHANE HOSE BLACK	ウレタンホース 黒	(0.5)
74		BT-0600400-EC	TUBE HOSE BLUE	ウレタンホース 青	(0.3)
75		400-44897	ROLLER_STACKER_CTL	ローラースタッカーコントロール	(1)
76		400-44887	ROLLER_STACKER_RERAY_CORD_C_ASM.	ローラースタッカー中継コードC(組)	(1)
77		401-14334	ROLLER_STACKER_RELAY_CORD_E_ASM.	ローラースタッカー中継コードE(組)	(1)
78	★	400-44473	ROLLER_STACKER_MOTOR	ローラースタッカーモータ	(1)
79		PX-0505010-00	SILENCER	消音器	(2)
80		CM-6001001-01	WEEE MARK LABEL S	WEEEマークラベルS	(1)
81		401-50131	EAC_MARK_LABEL_S	EACマークラベルS	(1)
82		WP-0621026-SP	WASHER 6.2X9.5X1	平座金 6.2X9.5X1	(2)
83	★	400-40396	PMD C X1 PCB ASSY	PMD C 1軸基板(組)	(1)
84		PX-9500010-00	PLUG	止栓	2
85		PJ-3080600-03	Y UNION	ユニオンY	4

### 53. GAUGE COMPONENTS (1)

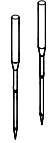
#### ゲージ関係 (1)

Needle gauge 針 幅	Needle plate 針 板		Needle clamp (for delivery) 針 留 (出荷用)		Needle clamp (for replacement) 針 留 (交換用)	
						
mm	Ref. No.	Part No.	Ref. No.	Part No.	Ref. No.	Part No.
8mm	1	400-46300	14	400-46313	27	400-45696
10mm	2	400-46301	15	400-46314		
12mm	3	400-46302	16	400-46315		
14mm	4	400-46303	17	400-46316		
16mm	5	400-46304	18	400-46317	28	400-45697
18mm	6	400-46305	19	400-46318		
20mm	7	400-46306	20	400-46319		
22mm	8	400-46307	21	400-46320	29	400-45698
24mm	9	400-46308	22	400-46321		
26mm	10	400-46309	23	400-46322		
28mm	11	400-46310	24	400-46323	30	400-45699
30mm	12	400-46311	25	400-46324		
32mm	13	400-46312	26	400-46325		

Needle gauge 針 幅	Needle thread knife 上糸切りメス		Needle thread counter knife 上糸切り固定メス		Needle thread clamp plate 上糸クランプ板	
						
mm	Ref. No.	Part No.	Ref. No.	Part No.	Ref. No.	Part No.
8mm	31	400-33814	40	164-09906	43	400-33815
10mm	32	400-33814				
	33	400-23020				
12mm	34	400-23020				
14mm	35	400-33809	41	164-11308	44	164-11407
16mm						
18mm	36	400-33810				
20mm						
22mm	37	400-33811	42	400-39788	45	400-39783
24mm						
26mm	38	400-33812				
28mm						
30mm	39	400-33813				
32mm						

REF.NO	NOTE	PART NO	DESCRIPTION	品名	Qty
1		400-46300	NEEDLE_PLATE_08_ASM.	針板8MM (組)	1
2		400-46301	NEEDLE_PLATE_10_ASM.	針板10MM (組)	1
3		400-46302	NEEDLE_PLATE_12_ASM.	針板12MM (組)	1
4		400-46303	NEEDLE_PLATE_14_ASM.	針板14MM (組)	1
5		400-46304	NEEDLE_PLATE_16_ASM.	針板16MM (組)	1
6		400-46305	NEEDLE_PLATE_18_ASM.	針板18MM (組)	1
7		400-46306	NEEDLE_PLATE_20_ASM.	針板20MM (組)	1
8		400-46307	NEEDLE_PLATE_22_ASM.	針板22MM (組)	1
9		400-46308	NEEDLE_PLATE_24_ASM.	針板24MM (組)	1
10		400-46309	NEEDLE_PLATE_26_ASM.	針板26MM (組)	1
11		400-46310	NEEDLE_PLATE_28_ASM.	針板28MM (組)	1
12		400-46311	NEEDLE_PLATE_30_ASM.	針板30MM (組)	1
13		400-46312	NEEDLE_PLATE_32_ASM.	針板32MM (組)	1
14		400-46313	NEEDLE_BAR_CLAMP_08_ASM.	針留め8MM (組)	1
15		400-46314	NEEDLE_BAR_CLAMP_10_ASM.	針留め10MM (組)	1
16		400-46315	NEEDLE_BAR_CLAMP_12_ASM.	針留め12MM (組)	1
17		400-46316	NEEDLE_BAR_CLAMP_14_ASM.	針留め14MM (組)	1
18		400-46317	NEEDLE_BAR_CLAMP_16_ASM.	針留め16MM (組)	1
19		400-46318	NEEDLE_BAR_CLAMP_18_ASM.	針留め18MM (組)	1
20		400-46319	NEEDLE_BAR_CLAMP_20_ASM.	針留め20MM (組)	1
21		400-46320	NEEDLE_BAR_CLAMP_22_ASM.	針留め22MM (組)	1
22		400-46321	NEEDLE_BAR_CLAMP_24_ASM.	針留め24MM (組)	1
23		400-46322	NEEDLE_BAR_CLAMP_26_ASM.	針留め26MM (組)	1
24		400-46323	NEEDLE_BAR_CLAMP_28_ASM.	針留め28MM (組)	1
25		400-46324	NEEDLE_BAR_CLAMP_30_ASM.	針留め30MM (組)	1
26		400-46325	NEEDLE_BAR_CLAMP_32_ASM.	針留め32MM (組)	1
27		400-45696	PH=NEEDLE_CLAMP_BASE_8_14	スライド針留め8_14MM用	1
28		400-45697	PH=NEEDLE_CLAMP_BASE_16_20	スライド針留め16_20MM用	1
29		400-45698	PH=NEEDLE_CLAMP_BASE_22_26	スライド針留め22_26MM用	1
30		400-45699	PH=NEEDLE_CLAMP_BASE_28_32	スライド針留め28_32MM用	1
31		400-33814	UPPER_KNIFE_8	上糸動板8MM	1
32		400-33814	UPPER_KNIFE_8	上糸動板8MM	1
33		400-23020	UPPER_KNIFE_10_12	上糸動板10_12MM	1
34		400-23020	UPPER_KNIFE_10_12	上糸動板10_12MM	1
35		400-33809	UPPER_KNIFE_14_16	上糸動板14_16MM	1
36		400-33810	UPPER_KNIFE_18_20	上糸動板18_20MM	1
37		400-33811	UPPER_KNIFE_22_24	上糸動板22_24MM	1
38		400-33812	UPPER_KNIFE_26_28	上糸動板26_28MM	1
39		400-33813	UPPER_KNIFE_30_32	上糸動板30_32MM	1
40		164-09906	NEEDLE_THREAD_COUNTER_KNIFE	上糸切り固定メス8_16MM	1
41		164-11308	NEEDLE_THREAD_COUNTER_KNIFE_A	上糸切り固定メスA18_14MM	1
42		400-39788	NEEDLE_THREAD_COUNTER_KNIFE_B	上糸切り固定メスB26_32MM	1
43		400-33815	CLAMP_PLATE	クランプ板8_16MM	1
44		164-11407	CLAMP_PLATE_A	上糸クランプ板A18_24MM	1
45		400-39783	CLAMP_PLATE_B	上糸クランプ板B26_32MM	1
46		164-03008	CONTER_KNIFE, RIGHT	固定メス 右	1
47		SS-6080320-SP	SCREW 1/8-44 L=2.5	平ねじ 1/8-44 L=2.5	2
48		SM-6850400-SP	SCREW M2.5 L=4	平小ねじ M2.5 L=4	2
49		400-25654	NEEDLE_CLAMP_LEFT	針留め 左	1
50		SM-6850400-SP	SCREW M2.5 L=4	平小ねじ M2.5 L=4	2
51		400-25655	NEEDLE_CLAMP_RIGHT	針留め 右	1
52		SD-0350156-TP	SHOULDER SCREW	段ねじ D=3.5 H=1.5	2

## 54. GAUGE COMPONENTS (2)

### ゲージ関係 (2)

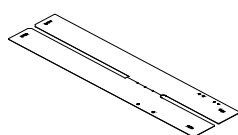
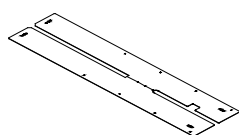
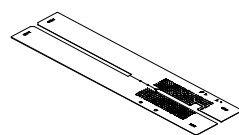
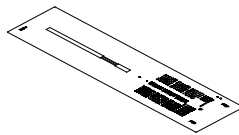
Needle gauge	Sewing table		Paving plate		Vacuum separate		Vacuum	
針 幅	縫製テーブル		敷板		パキューム		パキューム	
								
mm	Ref. No.	Part No.	Ref. No.	Part No.	Ref. No.	Part No.	Ref. No.	Part No.
8 mm	1	400-26357	5	400-27131	9	400-57372	15	400-49901
10 mm					10	400-57373	16	400-49902
12 mm					11	400-57374	17	400-49903
14 mm					12	400-57375	18	400-49904
16 mm	2	400-27366	6	400-33806	13	400-57376	19	400-49905
18 mm					14	400-57377	20	400-49906
20 mm								
22, 24, 26 mm	3	400-27367	7	400-71730				
28, 30, 32 mm	4	400-27368	8	400-71731				

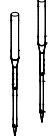
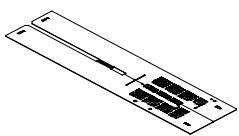
Needle gauge	Automatic interlining feeder	
針 幅	芯地自動供給	
		
mm	Ref. No.	Part No.
8 mm	21	400-49914
10 mm		
12 mm	22	400-49915
14 mm	23	400-49916
16 mm	24	400-49917
18 mm	25	400-49918
20 mm	26	400-49919

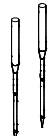
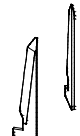
Needle gauge	Corner knife	
針 幅	コーナーメス	
		
mm	Ref. No.	Part No.
8, 10, 12, 14 mm	27	166-07301
	28	166-07400
16, 18, 20 mm	29	166-07509
	30	166-07608
22, 24, 26 mm	31	166-07707
	32	166-07806
28, 30, 32 mm	33	166-07905
	34	166-08002

REF.NO	NOTE	PART NO	DESCRIPTION	品名	Qty
1	☆	400-26357	SEWING_TABLE_UNIT_8_14	縫製テーブルスタンダード08_14MM	1
2	☆	400-27366	SEWING_TABLE_UNIT_16_20	縫製テーブルスタンダード16_20MM	1
3	☆	400-27367	SEWNING_TABLE_UNIT_22_26	縫製テーブルスタンダード22_26MM	1
4	☆	400-27368	SEWNING_TABLE_UNIT_28_32	縫製テーブルスタンダード28_32MM	1
5	☆	400-27131	SEWING_TABLE_UNIT_PAVING_8_14	縫製テーブル敷板08_14MM	1
6	☆	400-33806	SEWING_TABLE_UNIT_PAVING_16_20	縫製テーブル敷板16_20MM	1
7	☆	400-71730	SEWNING_TABLE_UNIT_PAVING_22_26	敷板ロング用縫製テーブル22_26MM	1
8	☆	400-71731	SEWNING_TABLE_UNIT_PAVING_28_32	敷板ロング用縫製テーブル28_32MM	1
9		400-57372	SEWING_TABLE_VACUUM_SEPARATE_8	縫製テーブル吸引用分割	1
10		400-57373	SEWING_TABLE_VACUUM_SEPARATE_12	縫製テーブル吸引用分割	1
11		400-57374	SEWING_TABLE_VACUUM_SEPARATE_14	縫製テーブル吸引用分割	1
12		400-57375	SEWING_TABLE_VACUUM_SEPARATE_16	縫製テーブル吸引用分割	1
13		400-57376	SEWING_TABLE_VACUUM_SEPARATE_18	縫製テーブル吸引用分割	1
14		400-57377	SEWING_TABLE_VACUUM_SEPARATE_20	縫製テーブル吸引用分割	1
15		400-49901	SEWNING_TABLE_VACUUM_10	縫製テーブル吸引10MM	1
16		400-49902	SEWNING_TABLE_VACUUM_12	縫製テーブル吸引12MM	1
17		400-49903	SEWNING_TABLE_VACUUM_14	縫製テーブル吸引14MM	1
18		400-49904	SEWNING_TABLE_VACUUM_16	縫製テーブル吸引16MM	1
19		400-49905	SEWNING_TABLE_VACUUM_18	縫製テーブル吸引18MM	1
20		400-49906	SEWNING_TABLE_VACUUM_20	縫製テーブル吸引20MM	1
21		400-49914	SEWING_TABLE_UNIT_INTER_8_10	縫製テーブル(芯地用8_10MM)	1
22		400-49915	SEWING_TABLE_UNIT_INTER_12	縫製テーブル(芯地用12MM)	1
23		400-49916	SEWING_TABLE_UNIT_INTER_14	縫製テーブル(芯地用14MM)	1
24		400-49917	SEWING_TABLE_UNIT_INTER_16	縫製テーブル(芯地用16MM)	1
25		400-49918	SEWING_TABLE_UNIT_INTER_18	縫製テーブル(芯地用18MM)	1
26		400-49919	SEWING_TABLE_UNIT_INTER_20	縫製テーブル(芯地用20MM)	1
27	☆	166-07301	CORNER KNIFE A1	コーナース A1 (セラミック)	1
28	☆	166-07400	CORNER KNIFE A2	コーナース (A2) (セラミック)	1
29	☆	166-07509	CORNER KNIFE (B-1)	コーナース B1 (セラミック)	1
30	☆	166-07608	CORNER KNIFE (B-2)	コーナース B2 (セラミック)	1
31	☆	166-07707	CORNER KNIFE (C-1)	コーナース C1 (セラミック)	1
32	☆	166-07806	CORNER KNIFE (C-2)	コーナース C2 (セラミック)	1
33	☆	166-07905	CORNER KNIFE (D-1)	コーナース D1 (セラミック)	1
34	☆	166-08002	CORNER KNIFE (D-2)	コーナース D2 (セラミック)	1

### 55. GAUGE COMPONENTS (3)

#### ゲージ関係 (3)

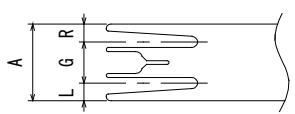
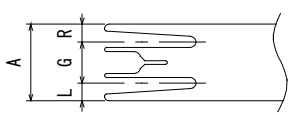
Needle gauge 針 幅	Double welt patch plate 両玉定規					Single welt patch plate (for both-side) 片玉定規 (両流し)				
										
mm	Ref. No.	Part No.	L	R	A	Ref. No.	Part No.	L	R	A
8mm	1	400-35330	3,3	3,3	14,6	16	400-35342	7,3	7,3	22,6
10mm	3	400-26627	4,3	4,3	18,6	17	400-27365	9,3	9,3	28,6
12mm	5	400-35331	5,3	5,3	22,6	18	400-35343	11,3	11,3	34,6
14mm	6	400-35332	6,3	6,3	26,6	19	400-35344	13,3	13,3	40,6
16mm	7	400-35333	7,3	7,3	30,6	20	400-35345	15,3	15,3	46,6
18mm	8	400-35334	8,3	8,3	34,6	21	400-35346	17,3	17,3	52,6
20mm	9	400-35335	9,3	9,3	38,6	22	400-35347	19,3	19,3	58,6
22mm	10	400-35336	10,3	10,3	42,6	23	400-35348	21,3	21,3	64,6
24mm	11	400-35337	11,3	11,3	46,6	24	400-35349	23,3	23,3	70,6
26mm	12	400-35338	12,3	12,3	50,6	25	400-35350	25,3	25,3	76,6
28mm	13	400-35339	13,3	13,3	54,6	26	400-35351	27,3	27,3	82,6
30mm	14	400-35340	14,3	14,3	58,6	27	400-35352	29,3	29,3	88,6
32mm	15	400-35341	15,3	15,3	62,6	28	400-35353	31,3	31,3	94,6

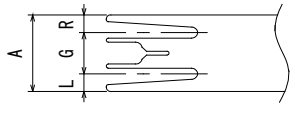
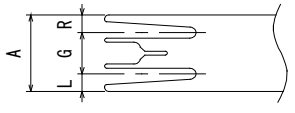
Needle gauge 針 幅	Single welt patch plate (for left) 片玉定規 (片流し左)					Single welt patch plate (for right) 片玉定規 (片流し右)				
										
mm	Ref. No.	Part No.	L	R	A	Ref. No.	Part No.	L	R	A
8mm	29	400-35354	7,3	3,3	18,6	42	400-35368	3,3	7,3	18,6
10mm	30	400-35355	9,3	4,3	23,6	43	400-35369	4,3	9,3	23,6
12mm	31	400-35356	11,3	5,3	28,6	44	400-35370	5,3	11,3	28,6
14mm	32	400-35357	13,3	6,3	33,6	45	400-35371	6,3	13,3	33,6
16mm	33	400-35358	15,3	7,3	38,6	46	400-35372	7,3	15,3	38,6
18mm	34	400-35359	17,3	8,3	43,6	47	400-35373	8,3	17,3	43,6
20mm	35	400-35361	19,3	9,3	48,6	48	400-35374	9,3	19,3	48,6
22mm	36	400-35362	21,3	10,3	53,6	49	400-35375	10,3	21,3	53,6
24mm	37	400-35363	23,3	11,3	58,6	50	400-35376	11,3	23,3	58,6
26mm	38	400-35364	25,3	12,3	63,6	51	400-35377	12,3	25,3	63,6
28mm	39	400-35365	27,3	13,3	68,6	52	400-35378	13,3	27,3	68,6
30mm	40	400-35366	29,3	14,3	73,6	53	400-35379	14,3	29,3	73,6
32mm	41	400-35367	31,3	15,3	78,6	54	400-35380	15,3	31,3	78,6

REF.NO	NOTE	PART NO	DESCRIPTION	品名	Qty
1		400-35330	WELT_PATCH_PLATE_8G_W	両玉定規8G_W	1
2		400-35381	WELT_PATCH_PLATE_10G_WH	両玉定規10G_WH	1
3		400-26627	WELT_PATCH_PLATE_10G_W	両玉定規10G	1
4		400-35382	WELT_PATCH_PLATE_12G_WH	両玉定規12G_WH	1
5		400-35331	WELT_PATCH_PLATE_12G_W	両玉定規12G_W	1
6		400-35332	WELT_PATCH_PLATE_14G_W	両玉定規14G_W	1
7		400-35333	WELT_PATCH_PLATE_16G_W	両玉定規16G_W	1
8		400-35334	WELT_PATCH_PLATE_18G_W	両玉定規18G_W	1
9		400-35335	WELT_PATCH_PLATE_20G_W	両玉定規20G_W	1
10		400-35336	WELT_PATCH_PLATE_22G_W	両玉定規22G_W	1
11		400-35337	WELT_PATCH_PLATE_24G_W	両玉定規24G_W	1
12		400-35338	WELT_PATCH_PLATE_26G_W	両玉定規26G_W	1
13		400-35339	WELT_PATCH_PLATE_28G_W	両玉定規28G_W	1
14		400-35340	WELT_PATCH_PLATE_30G_W	両玉定規30G_W	1
15		400-35341	WELT_PATCH_PLATE_32G_W	両玉定規32G_W	1
16		400-35342	WELT_PATCH_PLATE_8G_SB	片玉定規8G_SB	1
17		400-27365	WELT_PATCH_PLATE_10G_W	片玉定規10G_W	1
18		400-35343	WELT_PATCH_PLATE_12G_SB	片玉定規12G_SB	1
19		400-35344	WELT_PATCH_PLATE_14G_SB	片玉定規14G_SB	1
20		400-35345	WELT_PATCH_PLATE_16G_SB	片玉定規16G_SB	1
21		400-35346	WELT_PATCH_PLATE_18G_SB	片玉定規18G_SB	1
22		400-35347	WELT_PATCH_PLATE_20G_SB	片玉定規20G_SB	1
23		400-35348	WELT_PATCH_PLATE_22G_SB	片玉定規22G_SB	1
24		400-35349	WELT_PATCH_PLATE_24G_SB	片玉定規24G_SB	1
25		400-35350	WELT_PATCH_PLATE_26G_SB	片玉定規26G_SB	1
26		400-35351	WELT_PATCH_PLATE_28G_SB	片玉定規28G_SB	1
27		400-35352	WELT_PATCH_PLATE_30G_SB	片玉定規30G_SB	1
28		400-35353	WELT_PATCH_PLATE_32G_SB	片玉定規32G_SB	1
29		400-35354	WELT_PATCH_PLATE_8G_SL	片玉定規8G_SL	1
30		400-35355	WELT_PATCH_PLATE_10G_SL	片玉定規10G_SL	1
31		400-35356	WELT_PATCH_PLATE_12G_SL	片玉定規12G_SL	1
32		400-35357	WELT_PATCH_PLATE_14G_SL	片玉定規14G_SL	1
33		400-35358	WELT_PATCH_PLATE_16G_SL	片玉定規16G_SL	1
34		400-35359	WELT_PATCH_PLATE_18G_SL	片玉定規18G_SL	1
35		400-35361	WELT_PATCH_PLATE_20G_SL	片玉定規20G_SL	1
36		400-35362	WELT_PATCH_PLATE_22G_SL	片玉定規22G_SL	1
37		400-35363	WELT_PATCH_PLATE_24G_SL	片玉定規24G_SL	1
38		400-35364	WELT_PATCH_PLATE_26G_SL	片玉定規26G_SL	1
39		400-35365	WELT_PATCH_PLATE_28G_SL	片玉定規28G_SL	1
40		400-35366	WELT_PATCH_PLATE_30G_SL	片玉定規30G_SL	1
41		400-35367	WELT_PATCH_PLATE_32G_SL	片玉定規32G_SL	1
42		400-35368	WELT_PATCH_PLATE_8G_SR	片玉定規8G_SR	1
43		400-35369	WELT_PATCH_PLATE_10G_SR	片玉定規10G_SR	1
44		400-35370	WELT_PATCH_PLATE_12G_SR	片玉定規12G_SR	1
45		400-35371	WELT_PATCH_PLATE_14G_SR	片玉定規14G_SR	1
46		400-35372	WELT_PATCH_PLATE_16G_SR	片玉定規16G_SR	1
47		400-35373	WELT_PATCH_PLATE_18G_SR	片玉定規18G_SR	1
48		400-35374	WELT_PATCH_PLATE_20G_SR	片玉定規20G_SR	1
49		400-35375	WELT_PATCH_PLATE_22G_SR	片玉定規22G_SR	1
50		400-35376	WELT_PATCH_PLATE_24G_SR	片玉定規24G_SR	1
51		400-35377	WELT_PATCH_PLATE_26G_SR	片玉定規26G_SR	1
52		400-35378	WELT_PATCH_PLATE_28G_SR	片玉定規28G_SR	1
53		400-35379	WELT_PATCH_PLATE_30G_SR	片玉定規30G_SR	1
54		400-35380	WELT_PATCH_PLATE_32G_SR	片玉定規32G_SR	1

# 56. PNEUMATIC CIRCUIT DIAGRAM (1)

エア回路図 (1)

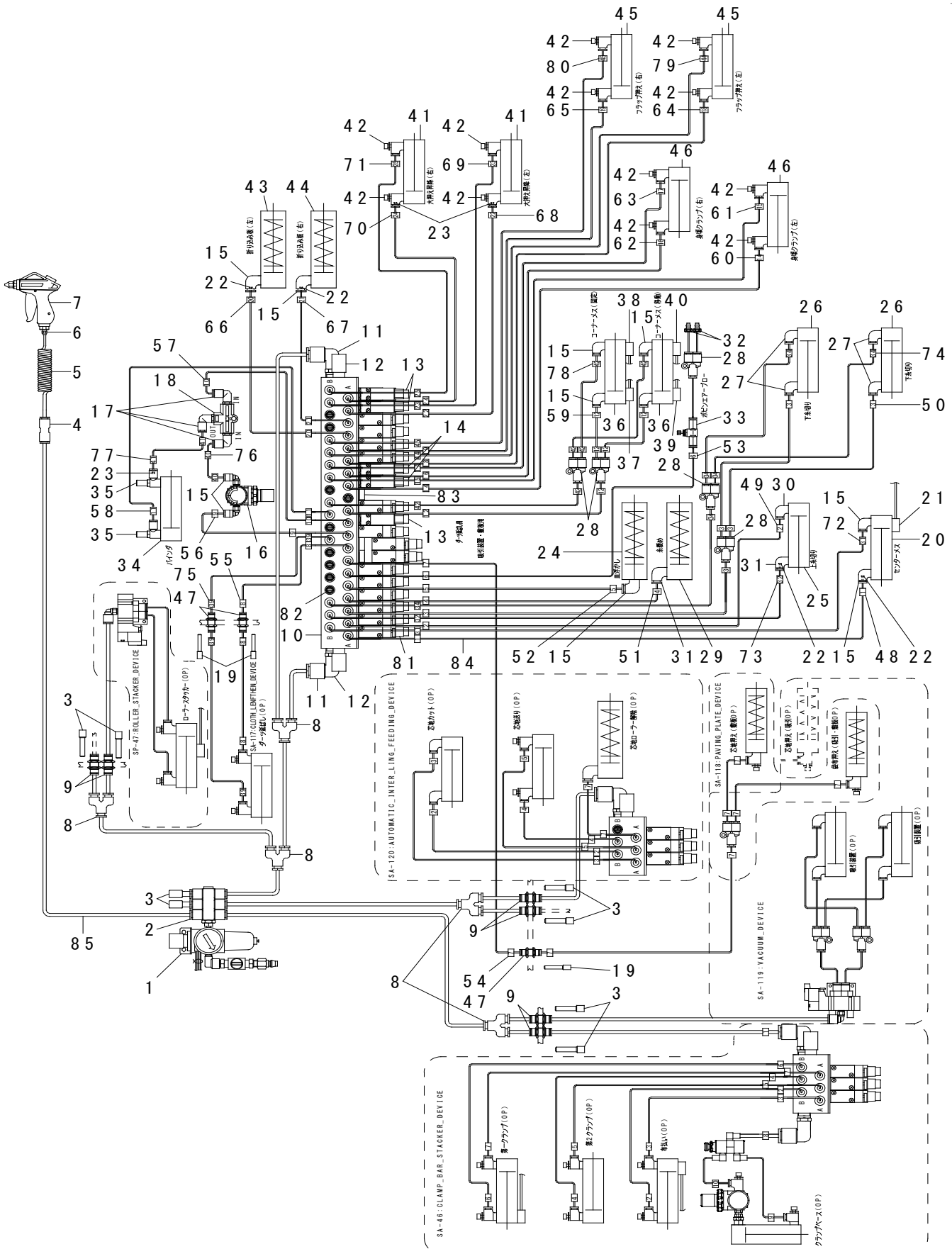



REF.NO	NOTE	PART NO	DESCRIPTION	品名	Qty
1		G5604-254-0A0	FILTER REGULATOR ASM.	フィルターレギュレータ組	1
2		PJ-3090652-01	TRIPLE BRANCH UNIVERSAL ELBOW	トリプルブランチユニバーサルエルボ	1
3		PX-9500010-00	PLUG	止栓	8
4		PJ-3030600-01	STRAIGHT UNION	ストレートユニオン	1
5		G5458-116-000	CURLED TUBE	カールチューブ	1
6		PJ-3010652-01	HALF UNION 6XPT1/4	ハーフユニオン	1
7		400-44823	AIR_GUN	エアガン	1
8		PJ-3080600-03	Y UNION	ユニオンワイ	5
9		PJ-2300062-00	UNION	隔壁用ユニオン	6
10		400-35097	MANIFOLD_VALVE_ASSY	マニホールドバルブ組	1
11		PJ-3040651-01	ELBOW UNION 6XPT1/8	エルボユニオン 6XPT1/8	2
12		PX-0551040-00	SILENCER (PT1/8)	サイレンサ	4
13		PV-1501060-00	5-PORT SOLENOID VALVE	5ポート電磁弁	3
14		PV-1501050-00	5-PORT SOLENOID VALVE	5ポート電磁弁	2
15		PJ-3040405-04	ELBOW UNION	エルボユニオン	11
16		PF-0205010-C0	AIR REGULATOR	レギュレータ	1
17		PJ-3040451-02	ELBOW UNION C	エルボユニオン C	3
18		PV-2051010-00	SHUTTLE VALVE	シャトルバルブ	1
19		PX-5000140-00	PLUG	止栓	3
20		PA-1602012-A0	AIR CYLINDER	エアシリンダ	1
21		400-44626	AIRCYLINDER SENSOR CN79A	エアシリンダセンサーCN79A	1
22		PC-022403F-00	INSERT RING	インサートリング	4
23		PC-022403E-00	INSERT RING	インサートリング	3
24		PA-1000512-A0	AIR CYLINDER	エアシリンダ	1
25		PA-1604005-B0	ARI CYLINDER	エアシリンダ	1
26		PA-1001521-A0	ARI CYLINDER	エアシリンダ	2
27		PJ-0460525-03	HOSE ELBOW	ホースエルボ	4
28		PJ-3080400-02	QUICK COUPLING	ワンタッチ継手	5
29		PA-1002506-A0	CYLINDER	シリンダ	1
30		PJ-3040405-01	ELBOW UNION 4XM5	エルボユニオン 4XM5	1
31		PJ-3040405-06	ELBOW UNION	エルボユニオン	2
32		PJ-0320390-01	CONNECTOR	ウレタンバルブ継手	2
33		PC-0124060-00	SPEED CONTROLLER	スピードコントローラ	1
34		PA-2005016-A0	AIR CYLINDER	エアシリンダ	1
35		PC-0105230-00	SPEED CONTROLLER	スピードコントローラ	2
36		PA-1610004-B0	AIR CYLINDER	エアシリンダ	2
37		400-44627	AIRCYLINDER SENSOR CN79B	エアシリンダセンサーCN79B	1
38		400-44628	AIRCYLINDER SENSOR CN80B	エアシリンダセンサーCN80B	1
39		400-44629	AIRCYLINDER SENSOR CN81B	エアシリンダセンサーCN81B	1
40		400-44630	AIRCYLINDER SENSOR CN82B	エアシリンダセンサーCN82B	1
41		PA-2001701-A0	AIR CYLINDER	エアシリンダ	2
42		PC-0105080-00	SPEED CONTROLLER	スピードコントローラ	12
43		400-44841	FOLDING_PLATE_CYLINDER_L	折込みシリンダL	1
44		400-35101	FOLDING_PLATE_CYLINDER_R	折込みシリンダR	1
45		PA-1202501-A0	AIR CYLINDER	エアシリンダ	2
46		PA-1603503-A0	AIR CYLINDER	エアシリンダ	2
47		PJ-2300042-00	UNION	隔壁用ユニオン	3
48		180-35006	CABLE MARK NO.1	ワイヤーマーク (1)	2
49		180-35105	WIRE MARK (2)	ワイヤーマーク (2)	2
50		180-35204	WIRE MARK (3)	ワイヤーマーク (3)	6
51		180-35303	WIRE MARK (4)	ワイヤーマーク (4)	2
52		180-35402	WIRE MARK (5)	ワイヤーマーク (5)	2
53		180-35501	WIRE MARK (6)	ワイヤーマーク (6)	2
54		180-35600	WIRE MARK (7)	ワイヤーマーク (7)	1
55		180-35709	WIRE MARK (8)	ワイヤーマーク (8)	2
56		180-35808	WIRE MARK (9)	ワイヤーマーク (9)	2
57		180-35907	WIRE MARK (10)	ワイヤーマーク (10)	2
58		180-36004	WIRE MARK (11)	ワイヤーマーク (11)	2
59		180-36103	WIRE MARK (12)	ワイヤーマーク (12)	6
60		180-36301	WIRE MARK (14)	ワイヤーマーク (14)	2
61		180-36400	WIRE MARK (15)	ワイヤーマーク (15)	2
62		180-36509	WIRE MARK (16)	ワイヤーマーク (16)	2
63		180-36608	WIRE MARK (17)	ワイヤーマーク (17)	2
64		180-36707	WIRE MARK (18)	ワイヤーマーク (18)	2
65		180-36806	WIRE MARK (19)	ワイヤーマーク (19)	2
66		180-36905	WIRE MARK (20)	ワイヤーマーク (20)	2
67		180-37002	WIRE MARK (21)	ワイヤーマーク (21)	2
68		180-37101	WIRE MARK (22)	ワイヤーマーク (22)	2
69		180-37200	WIRE MARK (23)	ワイヤーマーク (23)	2
70		180-37309	WIRE MARK (24)	ワイヤーマーク (24)	2
71		180-37408	WIRE MARK (25)	ワイヤーマーク (25)	2
72		180-38000	WIRE MARK (31)	ワイヤーマーク (31)	2
73		180-38109	WIRE MARK (32)	ワイヤーマーク (32)	2
74		180-38307	WIRE MARK (34)	ワイヤーマーク (34)	6
75		180-38802	WIRE MARK (39)	ワイヤーマーク (39)	2
76		180-38901	WIRE MARK (40)	ワイヤーマーク (40)	3
77		180-39008	WIRE MARK (41)	ワイヤーマーク (41)	2
78		180-39107	WIRE MARK (42)	ワイヤーマーク (42)	6
79		180-39305	WIRE MARK (44)	ワイヤーマーク (44)	2
80		180-39404	WIRE MARK (45)	ワイヤーマーク (45)	2
81		PV-1501040-00	5-PORT SOKENOID VALVE	5ポート電磁弁	12
82		400-44631	AIRCYLINDER SENSOR CN283	クランプバースタッカー	9
83		PV-9200040-00	BLANKING PLATE ASM.	ブランキングプレート組	3
84		BT-0400251-EB	URETHANE HOSE BLACK	ウレタンホース 黒	1
85		BT-0600400-EC	TUBE HOSE BLUE	ウレタンホース 青	1

# 57. PNEUMATIC CIRCUIT DIAGRAM (2) (OPTION PARTS)

エア回路図 (2) (オプション部品)

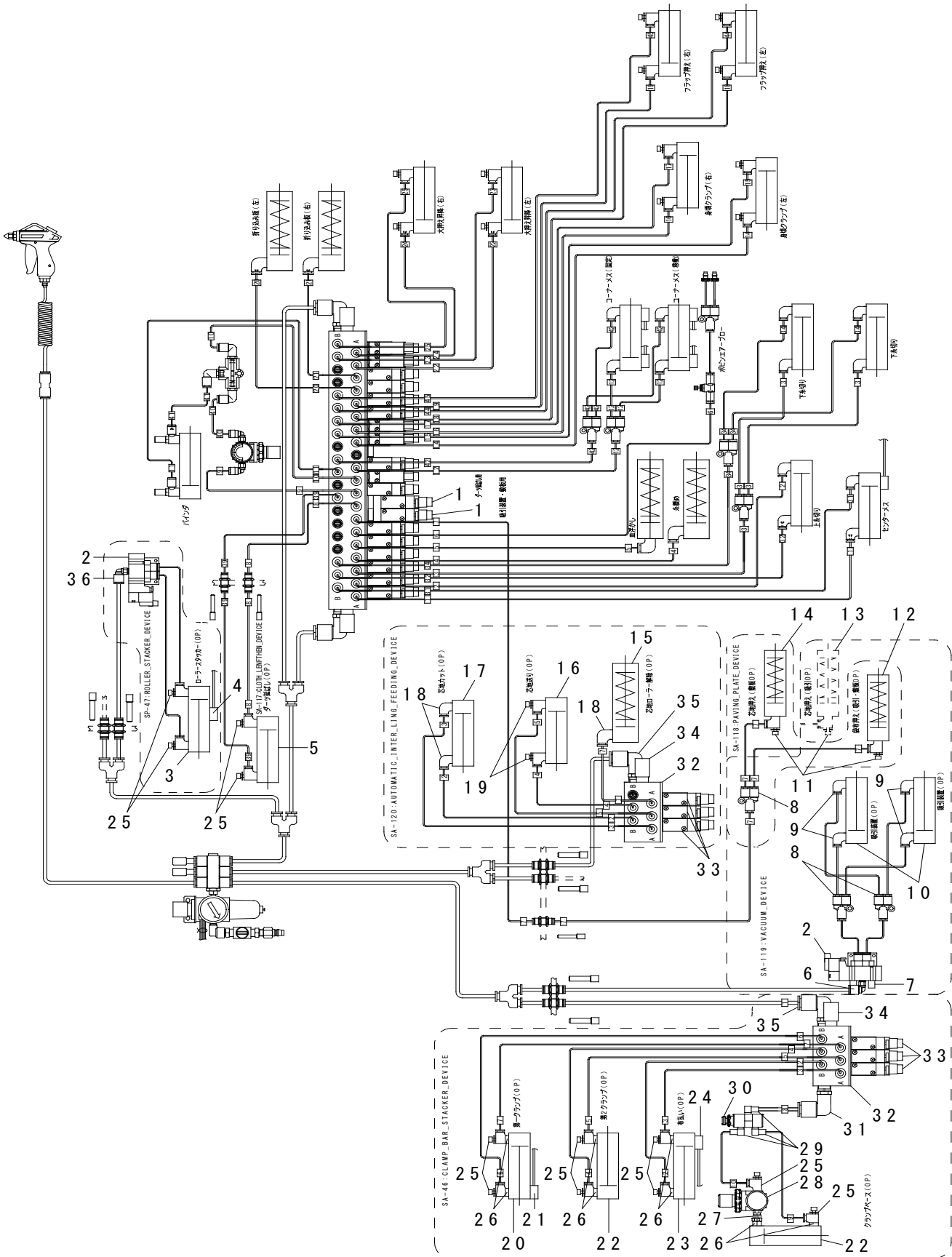

REF.NO	NOTE	PART NO	DESCRIPTION	品名	Qty
1		PV-1501040-00	5-PORT SOKENOID VALVE	5ポート電磁弁	2
2		PV-1502060-B0	5-PORT SOLENOID VALVE	5ポート電磁弁	2
3		PA-2001006-A0	AIR CYLINDER	エアシリンダ	1
4		400-44632	AIRCYLINDER SENSOR CN284	エアシリンダセンサーCN284	1
5		PA-1609501-A0	AIR CYLINDER	エアシリンダ	1
6		PJ-3040605-02	ELBOW UNION 6XM5	エルボユニオン 6XM5	1
7		PX-0505010-00	SILENCER	消音器	2
8		PJ-3080400-02	QUICK COUPLING	ワンタッチ継手	3
9		PJ-3040405-06	ELBOW UNION	エルボユニオン	4
10		PA-1601005-00	AIR CYLINDER	エアシリンダ	2
11		PC-0105070-00	SPEED CONTROLLER	スピードコントローラ	2
12		PA-1500505-A0	AIR CYLINDER	エアシリンダ	1
13		PA-1501007-A0	PIN CYLINDER	ピンシリンダ	1
14		PA-1601529-00	AIR CYLINDER	エアシリンダ	1
15		PA-0600505-A0	AIR CYLINDER	エアシリンダ	1
16		PA-1001017-A0	AIR CYLINDER	エアシリンダ	1
17		PA-1600802-A0	AIR CYLINDER	エアシリンダ	1
18		PJ-3040405-04	ELBOW UNION	エルボユニオン	3
19		PC-0105080-00	SPEED CONTROLLER	スピードコントローラ	2
20		PA-2505004-A0	AIR CYLINDER	エアシリンダ	1
21		400-44631	AIRCYLINDER SENSOR CN283	クランプバースタッカー	1
22		PA-2511001-A0	AIR CYLINDER	エアシリンダ	2
23		PA-2016001-A0	AIR CYLINDER	エアシリンダ	1
24		400-44631	AIRCYLINDER SENSOR CN283	クランプバースタッカー	1
25		PC-0151080-00	SPEED CONTROLLER	スピコン	12
26		PJ-0151050-01	BUSHING	ブッシュ	8
27		PJ-0300500-01	UNIVERSAL NIPPLE	ユニバーサルニップル	1
28		PF-0205010-A0	REGULATOR	レギュレータ	1
29		PJ-0460525-03	HOSE ELBOW	ホースエルボ	3
30		PV-0105020-00	AIR VALVE	エアバルブ	1
31		PJ-3040451-02	ELBOW UNION C	エルボユニオン C	1
32		PV-0351610-00	MANIFOLD	マニホールド	2
33		PV-1501040-00	5-PORT SOKENOID VALVE	5ポート電磁弁	6
34		PX-0551040-00	SILENCER (PT1/8)	サイレンサ	4
35		PJ-3040651-01	ELBOW UNION 6XPT1/8	エルボユニオン 6XPT1/8	2
36		PJ-3040405-05	ELBOW	エルボユニオン	1



NUMERICAL INDEX OF PARTS

索引

PART NO 品番	PAGE 頁	REF NO	PART NO 品番	PAGE 頁	REF NO	PART NO 品番	PAGE 頁	REF NO	PART NO 品番	PAGE 頁	REF NO
BT-0400251-EB	6	30	CM-3002000-01	2	83	EA-9500B02-00	50	51	HX-0015000-0H	30	54
BT-0400251-EB	8	7	CM-3002000-01	6	32	EA-9500B02-00	74	73	HX-0015000-0H	38	16
BT-0400251-EB	8	8	CM-3002000-01	74	74	EA-9500B02-00	78	11	HX-0015000-0H	74	67
BT-0400251-EB	10	18	CM-3002000-01	96	55	EA-9500B02-00	98	47	HX-0015000-0K	2	31
BT-0400251-EB	12	61	CM-3002000-01	96	80	E3160-750-000	28	36	HX-0015000-0K	38	18
BT-0400251-EB	20	9	CM-3002000-02	2	82	E5158-715-000	40	14	HX-0015000-0L	2	91
BT-0400251-EB	36	19	CM-3002000-02	40	34	E8760-452-S00	50	46	HX-0015000-0M	30	55
BT-0400251-EB	70	16	CM-3002000-02	66	77	E9567-319-000	86	20	HX-0015000-0M	50	53
BT-0400251-EB	72	22	CM-3002000-02	70	7	E9567-319-000	90	53	HX-0015000-0S	74	66
BT-0400251-EB	74	37	CM-3004006-02	50	40				HX-0015000-0S	86	16
BT-0400251-EB	74	86	CM-3012000-01	2	81	GMC-10004000	74	41	HX-0015000-00	30	51
BT-0400251-EB	76	89	CM-5003000-01	2	80	GMC-100050A0	74	42	HX-0015000-00	44	13
BT-0400251-EB	84	21	CM-6001001-01	28	23	GMC-10007000	74	43	HX-0022200-0D	50	19
BT-0400251-EB	92	12	CM-6001001-01	50	41	GPF-06060000	90	9	HX-0022300-00	28	21
BT-0400251-EB	98	40	CM-6001001-01	52	14	GPF-06070000	90	10	HX-0029200-0A	50	20
BT-0400251-EB	100	73	CM-6001001-01	98	49	GPF-06080000	90	11	HX-0031400-0B	41	10
BT-0400251-EB	108	84	CM-6001001-01	100	80	GSS-36020000	36	13	HX-0031400-0B	98	48
BT-0600400-EC	36	21	CQ-2020000-00	2	21	G5018-136-000	32	37	HX-0033900-0E	30	62
BT-0600400-EC	100	6	CQ-2020000-00	4	22	G5032-164-000	28	4	HX-0033900-0M	50	21
BT-0600400-EC	100	74	CQ-2020000-00	4	25	G5039-171-000	30	47	HX-0035400-0B	52	12
BT-0600400-EC	108	85	CQ-2520000-00	4	28	G5171-136-000	74	47			
BT-0600401-EB	74	38	CQ-2520000-00	16	47	G5176-136-000	74	48	KE-0000000-10	42	2
BT-0600401-EB	76	90	CQ-2520000-00	18	47	G5176-136-000	86	14	KE-0000000-10	54	12
BT-0600401-EB	84	22	CQ-3030000-00	4	20	G5345-172-000	86	6	KE-0000000-10	54	30
BT-0600401-EB	98	41	CS-0640611-SP	30	36	G5346-172-0A0	74	51	KE-0000000-10	54	31
B1110-280-000	30	29	CS-080081C-SH	64	26	G5458-116-000	108	5	KE-0000000-10	78	10
B1118-512-000-A	8	31	CS-0800816-SH	64	27	G5604-254-0A0	36	7	KE-0000000-10	91	6
B1123-205-000	86	3	CS-0950810-SH	12	63	G5604-254-0A0	54	59	KE-0000000-20	42	1
B1211-280-000	100	25	CS-1200981-TP	56	4	G5604-254-0A0	108	1	KE-0000000-20	42	3
B1211-980-000	66	19	CS-1201010-SH	64	13	G5858-830-000	100	43	KE-0000000-20	54	13
B1211-980-000	66	39	CS-1201011-SH	64	14	G6014-880-000	100	66	KE-0000000-20	54	29
B1220-771-000	62	67	CS-1501171-TP	66	20	G6206-875-000	28	52	KE-0000000-20	54	32
B1220-771-000	66	18	CS-1501171-TP	66	40	G6951-172-CA0	54	49	KE-0000000-20	78	9
B1220-771-000	66	38	CS-1501171-TP	70	12	G6951-172-CA0	86	22	KX-0000002-60	50	18
B1255-781-00B	66	85	CS-1501171-TP	96	33				KX-0000003-20	50	17
B1410-526-000	58	11	CS-1501171-TP	96	41	HA-0039800-00	54	48			
B1410-526-000	60	11	CS-1501171-TP	96	44	HA-0039800-00	86	9	MAO-91003000	22	3
B1438-512-B00	4	37	CS-1501171-TP	96	49	HA-0058200-00	50	49	MDF-RX1600C0	48	3
B1505-804-000	6	6	CS-1501181-TP	84	12	HA-0058200-00	54	36	MDP-170B1600	4	54
B1631-850-000	16	4	CS-1701181-TP	4	34	HD-0005700-0A	26	22	MDP-170B1602	48	6
B1631-850-000	18	4	CS-1701181-TP	100	22	HD-0005700-0A	62	15	M8002-430-000	50	37
B1632-180-000	58	1	CS-2501081-TP	76	79	HD-0005700-0A	62	36	M8598-610-AA0	40	29
B1632-180-000	60	1				HD-0005700-0A	64	11	M8598-610-AA0	54	62
B1643-470-000	100	26	D1231-555-B00	96	31	HD-0005700-0A	66	7	M8598-610-AA0	96	19
B1650-210-000	66	35	D1231-555-B00	96	43	HD-0005700-0A	94	30			
B1707-555-000	58	25	D8113-555-B00	32	43	HD-0031500-00	41	11	NM-6030001-SC	41	13
B1707-555-000	60	25	D8113-555-B00	90	7	HD-0031500-00	54	101	NM-6030001-SC	74	46
B1821-051-000	16	42	D8115-555-B00	32	44	HD-0031600-00	41	16	NM-6040000-SN	34	4
B1821-051-000	18	42				HD-0031600-00	54	100	NM-6040001-SC	8	53
B1823-051-000	16	40	EA-9500B00-00	16	82	HM-0022900-00	12	1	NM-6040001-SC	30	28
B1823-051-000	18	40	EA-9500B00-00	18	82	HM-0022900-00	54	84	NM-6040001-SC	40	23
B1829-232-000	58	9	EA-9500B00-00	41	6	HN-0021100-00	50	56	NM-6040001-SC	66	70
B1829-232-000	60	9	EA-9500B00-00	90	52	HN-0024600-00	50	57	NM-6040001-SC	66	80
B2107-816-000	94	12	EA-9500B01-00	2	27	HN-0028400-00	50	55	NM-6040001-SC	72	34
B2509-210-D00	64	34	EA-9500B01-00	16	60	HW-0021802-00	52	15	NM-6040001-SC	74	93
B2557-280-00A	62	21	EA-9500B01-00	18	60	HX-0005600-0B	28	15	NM-6040001-SC	92	19
B3034-450-000	10	13	EA-9500B01-00	30	40	HX-0006500-0A	30	57	NM-6040002-SE	46	21
B3035-450-000	10	14	EA-9500B01-00	30	58	HX-0006500-0A	50	52	NM-6040002-SE	46	24
B3041-980-000	30	17	EA-9500B01-00	32	5	HX-0012300-00	30	19	NM-6040003-SC	2	22
B3118-552-F00	8	37	EA-9500B01-00	36	16	HX-0015000-0A	30	52	NM-6040003-SC	64	25
B3118-552-I00	8	36	EA-9500B01-00	38	14	HX-0015000-0A	38	10	NM-6050001-SC	2	69
B3208-280-000	30	35	EA-9500B01-00	41	7	HX-0015000-0A	41	8	NM-6050001-SC	40	32
B3212-761-000	30	34	EA-9500B01-00	50	45	HX-0015000-0A	41	14	NM-6050001-SC	58	27
B3413-227-000-A	30	32	EA-9500B01-00	50	50	HX-0015000-0B	90	23	NM-6050001-SC	60	27
B3538-112-000	41	19	EA-9500B01-00	70	6	HX-0015000-0B	90	50	NM-6050001-SE	28	50
B4328-220-000	62	26	EA-9500B01-00	72	24	HX-0015000-0B	100	28	NM-6050001-SE	46	19
B4420-373-000	86	2	EA-9500B01-00	74	72	HX-0015000-0C	2	29	NM-6050001-SE	46	28
B8153-771-000	90	8	EA-9500B01-00	74	88	HX-0015000-0C	30	53	NM-6050001-SP	28	66
B8202-205-000	2	25	EA-9500B01-00	76	88	HX-0015000-0C	38	12	NM-6060001-SC	12	54
B9101-490-000	48	21	EA-9500B01-00	84	25	HX-0015000-0D	2	30	NM-6060001-SC	84	32
B9121-012-0A0	48	4	EA-9500B01-00	92	14	HX-0015000-0D	74	68	NM-6060001-SC	90	29
B9121-012-000	2	75	EA-9500B01-00	98	46	HX-0015000-0D	76	86	NM-6060001-SC	90	35
			EA-9500B01-00	100	30	HX-0015000-0D	98	55	NM-6060001-SC	90	45
CM-3001000-01	50	38	EA-9500B02-00	2	28	HX-0015000-0F	30	48	NM-6060001-SC	90	47
CM-3001004-02	50	39	EA-9500B02-00	30	59	HX-0015000-0F	86	15	NM-6060001-SC	96	23

NUMERICAL INDEX OF PARTS

索引

PART NO 品番	PAGE 頁	REF NO	PART NO 品番	PAGE 頁	REF NO	PART NO 品番	PAGE 頁	REF NO	PART NO 品番	PAGE 頁	REF NO
NM-6060001-SC	98	5	PC-0105070-00	110	11	PJ-3040405-06	8	5	RC-1700001-KP	12	10
NM-6080001-SC	62	22	PC-010508C-00	58	46	PJ-3040405-06	8	47	RC-2651218-KP	64	77
NM-6080001-SC	66	49	PC-010508C-00	58	48	PJ-3040405-06	64	94	RE-0200000-K0	76	53
NM-6080001-SC	96	13	PC-010508C-00	60	46	PJ-3040405-06	64	95	RE-0300000-K0	76	17
NM-6080001-SC	100	55	PC-010508C-00	60	48	PJ-3040405-06	72	42	RE-0320000-K0	66	66
NM-6080001-SE	28	54	PC-010508C-00	62	62	PJ-3040405-06	74	23	RE-0400000-KP	94	18
NM-6080001-SE	32	20	PC-0105080-00	70	2	PJ-3040405-06	74	96	RE-0500000-K0	56	12
NM-6100001-SC	32	32	PC-0105080-00	76	91	PJ-3040405-06	92	22	RE-0600000-K0	76	48
NM-6100003-SC	96	62	PC-0105080-00	98	9	PJ-3040405-06	108	31	RE-0700000-K0	64	33
NM-6120003-SC	40	5	PC-0105080-00	98	17	PJ-3040405-06	110	9	RE-0700000-K0	84	5
NM-6160511-SE	46	27	PC-0105080-00	98	25	PJ-3040451-02	108	17	RE-0700000-K0	98	14
NM-7050032-SC	28	51	PC-0105080-00	98	33	PJ-3040451-02	110	31	RE-0700000-K0	98	21
NS-6080210-SP	8	41	PC-0105080-00	100	15	PJ-3040605-02	74	33	RE-0700000-K0	98	29
NS-6110310-SP	8	42	PC-0105080-00	108	42	PJ-3040605-02	110	6	RE-0700000-K0	100	36
NS-6110420-SP	16	43	PC-0105080-00	110	19	PJ-3040651-01	108	11	RE-1200000-K0	70	11
NS-6110420-SP	18	43	PC-0105230-00	66	13	PJ-3040651-01	110	35	RE-1200000-K0	96	32
NS-6110420-SP	30	25	PC-0105230-00	108	35	PJ-3080400-02	10	17	RO-0442401-00	16	31
			PC-0124060-00	76	92	PJ-3080400-02	20	11	RO-0442401-00	18	31
PA-0600505-A0	110	15	PC-0124060-00	108	33	PJ-3080400-02	40	6	RO-0481901-00	14	20
PA-0600510-A0	76	45	PC-0151080-00	84	16	PJ-3080400-02	72	21	RO-0481901-00	24	11
PA-1000512-A0	8	52	PC-0151080-00	110	25	PJ-3080400-02	74	35	RO-0481901-00	94	23
PA-1000512-A0	108	24	PC-022403E-00	36	22	PJ-3080400-02	74	85	RO-0982401-00	24	8
PA-1001017-A0	76	14	PC-022403E-00	108	23	PJ-3080400-02	92	11	RO-2192001-00	24	6
PA-1001017-A0	110	16	PC-022403F-00	36	15	PJ-3080400-02	108	28			
PA-1001521-A0	10	15	PC-022403F-00	76	103	PJ-3080400-02	110	8	SB-1050003-00	66	34
PA-1001521-A0	108	26	PC-022403F-00	108	22	PJ-3080600-03	74	13	SB-1050004-00	94	17
PA-1002506-A0	8	4	PC-022403L-00	20	10	PJ-3080600-03	100	85	SB-1050020-00	26	7
PA-1002506-A0	108	29	PF-0205010-A0	110	28	PJ-3080600-03	108	8	SB-1060007-00	100	68
PA-1202501-A0	58	44	PF-0205010-C0	36	17	PJ-3090652-01	36	9	SB-1070005-00	62	41
PA-1202501-A0	60	44	PF-0205010-C0	98	35	PJ-3090652-01	108	2	SB-1080005-00	64	29
PA-1202501-A0	108	45	PF-0205010-C0	108	16	PS-0200062-KH	16	36	SB-1100012-C0	12	60
PA-1500505-A0	72	16	PH-0300085-S0	2	90	PS-0200062-KH	18	36	SB-1100021-00	26	14
PA-1500505-A0	72	48	PH-0400185-S0	66	82	PS-0200062-KH	80	9	SB-1150007-00	62	10
PA-1500505-A0	74	79	PH-0400225-S0	66	83	PS-0200062-KH	80	13	SB-1150010-C0	96	30
PA-1500505-A0	92	5	PH-0500102-C0	76	30	PS-0200082-KH	62	9	SB-1150010-C0	96	39
PA-1500505-A0	110	12	PH-1000332-SH	64	6	PS-0200102-KH	66	28	SB-1170008-C0	12	9
PA-1501007-A0	110	13	PJ-0151050-01	98	10	PS-0400082-KP	2	12	SB-1200002-C0	14	24
PA-1502007-A0	56	29	PJ-0151050-01	98	18	PS-0400082-KP	2	13	SB-3080017-00	76	25
PA-1600802-A0	76	55	PJ-0151050-01	98	26	PS-0400322-KP	62	23	SB-3095301-OA	16	76
PA-1600802-A0	110	17	PJ-0151050-01	98	34	PV-0105020-00	84	18	SB-3095301-OA	18	76
PA-1601005-00	74	20	PJ-0151050-01	110	26	PV-0105020-00	98	38	SB-3095301-OB	16	77
PA-1601005-00	110	10	PJ-0300500-01	98	36	PV-0105020-00	110	30	SB-3095301-OB	18	77
PA-1601529-00	72	32	PJ-0300500-01	110	27	PV-0351610-00	110	32	SB-3095301-OC	16	78
PA-1601529-00	74	91	PJ-0320390-01	20	8	PV-1501040-00	70	15	SB-3095301-OC	18	78
PA-1601529-00	92	17	PJ-0320390-01	108	32	PV-1501040-00	72	26	SB-3095301-OD	16	79
PA-1601529-00	110	14	PJ-0460525-03	10	16	PV-1501040-00	74	99	SB-3095301-OD	18	79
PA-1602012-A0	12	51	PJ-0460525-03	84	19	PV-1501040-00	92	25	SB-3150002-00	66	27
PA-1602012-A0	108	20	PJ-0460525-03	98	39	PV-1501040-00	108	81	SB-4060001-00	100	63
PA-1603503-A0	58	47	PJ-0460525-03	108	27	PV-1501040-00	110	1	SB-4080001-00	64	18
PA-1603503-A0	60	47	PJ-0460525-03	110	29	PV-1501040-00	110	33	SB-4080001-00	94	10
PA-1603503-A0	108	46	PJ-0460540-02	84	20	PV-1501050-00	108	14	SB-7080001-00	100	48
PA-1604005-B0	6	1	PJ-2300042-00	36	25	PV-1501060-00	108	13	SB-7120003-00	64	76
PA-1604005-B0	108	25	PJ-2300042-00	66	1	PV-1502060-B0	74	30	SD-0350156-TP	102	52
PA-1609501-A0	70	19	PJ-2300042-00	108	47	PV-1502060-B0	100	10	SD-0450401-SP	10	11
PA-1609501-A0	110	5	PJ-2300062-00	36	23	PV-1502060-B0	110	2	SD-0470316-TP	8	38
PA-1610004-B0	108	36	PJ-2300062-00	74	12	PV-2002020-00	36	14	SD-0640356-TP	78	8
PA-2001006-A0	110	3	PJ-2300062-00	100	5	PV-2051010-00	108	18	SD-0700226-TP	76	19
PA-2001701-AC	62	60	PJ-2300062-00	108	9	PV-9200040-00	108	83	SD-0720221-SP	30	30
PA-2001701-A0	108	41	PJ-3010652-01	36	12	PX-0200020-00	84	17	SD-0720222-TP	30	33
PA-2005016-A0	66	6	PJ-3010652-01	108	6	PX-0200020-00	98	37	SD-0800626-TH	76	65
PA-2005016-A0	108	34	PJ-3030600-01	36	10	PX-0505010-00	74	34	SD-0800746-TP	90	15
PA-2016001-A0	110	23	PJ-3030600-01	108	4	PX-0505010-00	100	79	SD-0801006-TP	28	49
PA-2505004-A0	84	14	PJ-3040405-01	108	30	PX-0505010-00	110	7	SD-0900706-TP	68	18
PA-2505004-A0	110	20	PJ-3040405-04	6	2	PX-0551040-00	108	12	SD-0900706-TP	91	5
PA-2511001-A0	98	11	PJ-3040405-04	12	53	PX-0551040-00	110	34	SD-0900706-TP	94	44
PA-2511001-A0	98	27	PJ-3040405-04	36	18	PX-5000140-00	36	20	SD-1000646-TP	30	2
PA-2511001-A0	110	22	PJ-3040405-04	56	30	PX-5000140-00	66	2	SD-1001526-TP	66	14
PA-9000110-00	12	58	PJ-3040405-04	64	47	PX-5000140-00	76	94	SK-1351601-SE	28	37
PA-9000600-00	98	2	PJ-3040405-04	64	66	PX-5000140-00	108	19	SK-3381301-SE	28	25
PA-9000710-00	84	15	PJ-3040405-04	76	93	PX-5000280-A0	12	59	SK-3381301-SE	28	39
PA-9000710-00	98	12	PJ-3040405-04	108	15	PX-9500010-00	36	24	SK-3381301-SE	41	18
PC-0105070-00	72	25	PJ-3040405-04	110	18	PX-9500010-00	100	84	SK-3413201-SE	52	16
PC-0105070-00	72	51	PJ-3040405-05	100	16	PX-9500010-00	108	3	SK-3451601-SE	28	7
PC-0105070-00	74	80	PJ-3040405-05	110	36				SL-4030681-SC	52	8
PC-0105070-00	92	6	PJ-3040405-06	6	3	RC-0150001-KP	100	49	SL-4030681-SC	52	11

NUMERICAL INDEX OF PARTS

索引

PART NO	PAGE	REF	PART NO	PAGE	REF	PART NO	PAGE	REF	PART NO	PAGE	REF
品番	頁	NO	品番	頁	NO	品番	頁	NO	品番	頁	NO
SL-4030691-SC	30	16	SL-6041092-TN	60	40	SM-1040801-SC	60	43	SM-4050855-SP	12	62
SL-4030691-SC	30	24	SL-6041092-TN	64	10	SM-1040801-SC	72	31	SM-4050855-SP	16	27
SL-4030691-SC	74	32	SL-6041092-TN	66	10	SM-1040801-SC	72	47	SM-4050855-SP	16	55
SL-4030881-SC	52	13	SL-6041092-TN	74	69	SM-1040801-SC	72	57	SM-4050855-SP	18	27
SL-4030891-SC	28	16	SL-6041092-TN	78	7	SM-1040801-SC	74	90	SM-4050855-SP	18	55
SL-4030891-SC	28	20	SL-6041092-TN	96	20	SM-1040801-SC	76	9	SM-4051255-SP	12	35
SL-4030891-SC	66	72	SL-6041092-TN	98	51	SM-1040801-SC	80	3	SM-4051255-SP	12	57
SL-4031081-SC	2	26	SL-6041292-TN	32	23	SM-1040801-SC	90	43	SM-4051405-SE	46	18
SL-4031091-SC	26	27	SL-6041492-TN	32	38	SM-1040801-SC	92	16	SM-4051655-SP	12	47
SL-4031091-SC	41	1	SL-6041492-TN	96	18	SM-1040870-TP	2	87	SM-5030355-SE	82	4
SL-4031291-SC	26	2	SL-6051092-TN	28	12	SM-1041201-SC	28	34	SM-5030655-SN	12	44
SL-4031681-SC	30	21	SL-6051092-TN	28	17	SM-1042501-SC	56	20	SM-5040550-TP	34	2
SL-4040691-SC	30	50	SL-6051092-TN	32	25	SM-1042501-SC	56	22	SM-5040550-TP	76	76
SL-4040691-SC	50	48	SL-6051092-TN	32	36	SM-1042501-SC	72	13	SM-5051400-SC	30	41
SL-4040691-SC	90	49	SL-6051092-TN	36	8	SM-1042501-SC	74	76	SM-5850460-SP	80	19
SL-4040881-SC	50	23	SL-6051092-TN	40	7	SM-1042501-SC	92	2	SM-5850460-SP	80	24
SL-4040881-SC	50	24	SL-6051092-TN	48	12	SM-1051001-SC	96	11	SM-6020450-TP	76	28
SL-4040881-SC	50	25	SL-6051092-TN	58	14	SM-1051001-SC	96	22	SM-6020802-TN	41	5
SL-4040881-SC	50	26	SL-6051092-TN	60	14	SM-1051601-SC	62	6	SM-6021000-TP	76	29
SL-4040881-SC	50	27	SL-6051092-TN	64	8	SM-1061201-SN	38	9	SM-6030602-TN	58	8
SL-4040881-SC	50	28	SL-6051092-TN	72	20	SM-1063552-TN	84	31	SM-6030602-TN	60	8
SL-4040881-SC	50	29	SL-6051092-TN	74	19	SM-1850600-SP	66	74	SM-6030602-TP	22	6
SL-4040881-SC	50	30	SL-6051092-TN	74	29	SM-4021201-SC	20	7	SM-6030800-SP	64	90
SL-4040881-SC	50	31	SL-6051092-TN	74	84	SM-4021201-SC	44	8	SM-6030802-TN	62	16
SL-4040881-SC	50	32	SL-6051092-TN	86	8	SM-4030401-SC	58	31	SM-6030802-TN	62	37
SL-4040881-SC	50	33	SL-6051092-TN	86	12	SM-4030401-SC	60	31	SM-6030802-TN	64	12
SL-4040881-SC	50	34	SL-6051092-TN	92	4	SM-4030401-SC	80	6	SM-6030802-TN	66	8
SL-4040891-SC	74	40	SL-6051092-TN	92	10	SM-4030455-SN	28	60	SM-6030802-TN	94	9
SL-4040891-SC	90	22	SL-6051292-TN	24	2	SM-4030455-SN	76	31	SM-6030802-TN	94	31
SL-4040891-SC	90	51	SL-6051292-TN	40	26	SM-4030455-SN	76	35	SM-6030802-TN	100	58
SL-4040891-SC	98	54	SL-6051292-TN	64	23	SM-4030455-SP	6	17	SM-6030802-TP	76	38
SL-4041081-SC	30	27	SL-6051292-TN	66	56	SM-4030455-SP	22	8	SM-6030802-TP	76	42
SL-4041091-SC	2	17	SL-6051292-TN	74	15	SM-4030601-SN	74	110	SM-6030802-TP	76	50
SL-4041091-SC	2	20	SL-6051292-TN	74	17	SM-4030601-SN	76	101	SM-6031202-TN	66	59
SL-4041091-SC	2	59	SL-6051292-TN	74	78	SM-4030601-SN	100	42	SM-6031210-SC	64	86
SL-4041091-SC	30	56	SL-6051492-TN	40	2	SM-4030801-SC	32	17	SM-6032502-TN	76	56
SL-4041091-SC	38	11	SL-6051492-TN	40	8	SM-4030801-SN	28	31	SM-6033002-TN	74	21
SL-4041091-SC	38	13	SL-6051492-TN	40	12	SM-4030801-SN	28	35	SM-6040460-TP	12	23
SL-4041091-SC	38	15	SL-6051692-TN	72	8	SM-4030855-SN	100	12	SM-6040460-TP	40	18
SL-4041091-SC	38	17	SL-6052092-TN	66	47	SM-4030855-SN	100	38	SM-6040600-SP	64	83
SL-4041091-SC	38	19	SL-6052092-TN	66	53	SM-4030855-SN	100	41	SM-6040602-TN	28	75
SL-4041091-SC	41	9	SL-6052592-TN	14	30	SM-4040455-SP	80	27	SM-6040602-TN	30	49
SL-4041091-SC	44	14	SL-6061492-TN	90	12	SM-4040655-SN	28	13	SM-6040602-TN	40	24
SL-4041091-SC	50	54	SL-6061492-TN	90	39	SM-4040655-SN	72	38	SM-6040602-TN	64	36
SL-4041091-SC	74	71	SL-6062592-TN	56	34	SM-4040655-SN	74	98	SM-6040602-TN	64	49
SL-4041091-SC	86	10	SL-6063042-TN	86	4	SM-4040655-SN	92	24	SM-6040602-TN	64	68
SL-4041091-SC	86	18	SL-6063092-TN	62	4	SM-4040655-SN	100	18	SM-6040602-TN	64	75
SL-4041091-SC	86	21	SL-6063092-TN	62	28	SM-4040655-SN	100	29	SM-6040602-TN	72	9
SL-4041091-SC	100	4	SL-6082042-TN	84	2	SM-4040655-SP	2	41	SM-6040602-TN	76	13
SL-4041281-SC	50	44	SL-6082092-TN	2	67	SM-4040655-SP	2	55	SM-6040602-TN	76	47
SL-4042091-SC	50	35	SL-6082092-TN	28	14	SM-4040655-SP	24	24	SM-6040602-TN	76	69
SL-4051091-SC	74	50	SL-6082092-TN	32	34	SM-4040855-SP	2	24	SM-6040602-TN	76	87
SL-4051091-SC	74	52	SL-6082092-TN	40	20	SM-4040855-SP	6	9	SM-6040602-TP	10	8
SL-4051091-SC	74	70	SL-6082092-TN	90	6	SM-4040855-SP	6	11	SM-6040610-SC	66	32
SL-4051091-SC	86	17	SL-6082092-TN	90	54	SM-4040855-SP	6	15	SM-6040650-TP	2	15
SL-4051291-SC	74	58	SL-6083092-TN	50	22	SM-4040855-SP	6	23	SM-6040650-TP	40	36
SL-6030692-TN	40	15	SL-9061291-SE	32	40	SM-4040855-SP	6	25	SM-6040802-TN	56	16
SL-6030892-TN	66	68	SL-9082091-SE	32	18	SM-4040855-SP	6	28	SM-6040802-TN	56	24
SL-6040892-TN	8	3	SM-0030601-SC	94	42	SM-4040855-SP	8	54	SM-6040802-TN	56	26
SL-6040892-TN	24	4	SM-0030601-SC	100	60	SM-4040855-SP	12	49	SM-6040802-TN	58	24
SL-6040892-TN	26	24	SM-0040601-SC	38	7	SM-4040855-SP	16	59	SM-6040802-TN	60	24
SL-6040892-TN	30	46	SM-0040601-SC	90	41	SM-4040855-SP	18	59	SM-6040802-TN	62	12
SL-6040892-TN	40	10	SM-0040801-SC	30	11	SM-4041001-SC	46	20	SM-6040802-TN	64	37
SL-6040892-TN	40	30	SM-0050801-SC	28	9	SM-4041050-TP	12	30	SM-6040802-TN	64	54
SL-6040892-TN	44	2	SM-0050801-SC	28	29	SM-4041055-SP	4	46	SM-6040802-TN	64	73
SL-6040892-TN	44	4	SM-0050801-SC	30	12	SM-4041201-SC	46	22	SM-6040802-TN	90	4
SL-6040892-TN	90	28	SM-0081001-SC	38	5	SM-4041255-SP	74	111	SM-6041000-SP	12	40
SL-6040892-TN	94	34	SM-1030400-SP	76	40	SM-4041255-SP	76	102	SM-6041002-TN	56	9
SL-6041092-TN	8	51	SM-1030801-SC	74	44	SM-4041655-SP	6	13	SM-6041002-TN	64	17
SL-6041092-TN	20	2	SM-1031401-SC	41	15	SM-4041655-SP	26	6	SM-6041002-TN	68	20
SL-6041092-TN	22	2	SM-1040750-TP	2	35	SM-4042001-SC	46	23	SM-6041002-TN	78	3
SL-6041092-TN	28	57	SM-1040750-TP	2	37	SM-4043555-SP	76	71	SM-6041002-TP	2	53
SL-6041092-TN	32	30	SM-1040801-SC	28	41	SM-4050855-SP	2	11	SM-6041200-SP	12	42
SL-6041092-TN	44	10	SM-1040801-SC	28	78	SM-4050855-SP	2	33	SM-6041202-TN	28	72
SL-6041092-TN	58	40	SM-1040801-SC	58	43	SM-4050855-SP	8	48	SM-6041402-TN	2	60

NUMERICAL INDEX OF PARTS

索引

PART NO 品番	PAGE 頁	REF NO	PART NO 品番	PAGE 頁	REF NO	PART NO 品番	PAGE 頁	REF NO	PART NO 品番	PAGE 頁	REF NO
SM-6041402-TN	68	17	SM-6060802-TN	62	14	SM-8040412-TP	90	21	SM-8060842-TP	66	22
SM-6041402-TN	78	6	SM-6061002-TP	100	56	SM-8040412-TP	91	2	SM-8060842-TP	66	42
SM-6041402-TN	91	4	SM-6061202-TN	96	54	SM-8040412-TP	94	38	SM-8060842-TP	68	8
SM-6041402-TN	94	29	SM-6061202-TP	26	4	SM-8040502-TP	64	40	SM-8060842-TP	94	7
SM-6041402-TN	94	40	SM-6061202-TP	36	2	SM-8040502-TP	64	59	SM-8060842-TP	100	23
SM-6041802-TN	40	22	SM-6061202-TP	62	34	SM-8040512-TP	94	28	SM-8061002-TP	96	6
SM-6042002-TN	72	33	SM-6061202-TP	62	46	SM-8040612-TP	26	12	SM-8061550-TP	4	7
SM-6042002-TN	74	92	SM-6061202-TP	96	78	SM-8040612-TP	62	55	SM-9082503-SE	14	28
SM-6042002-TN	92	18	SM-6061402-TN	2	64	SM-8040612-TP	64	32	SM-8081652-TP	4	10
SM-6042502-TN	64	24	SM-6061402-TN	28	43	SM-8040612-TP	90	19	SM-9040500-SN	90	26
SM-6042502-TN	74	36	SM-6061402-TN	30	9	SM-8040612-TP	100	46	SM-9063003-SC	90	46
SM-6042502-TN	96	73	SM-6061402-TN	100	19	SM-8040612-TP	100	53	SM-9065003-SC	90	44
SM-6043552-TN	36	6	SM-6061402-TP	12	4	SM-8040612-TP	100	67	SM-9082503-SE	98	23
SM-6043552-TN	98	44	SM-6061402-TP	12	13	SM-8040802-TP	32	16	SM-9085553-SC	96	12
SM-6044002-TP	74	26	SM-6061402-TP	26	21	SM-8041012-TP	66	36	SM-9103513-SC	98	7
SM-6050652-TP	72	36	SM-6061402-TP	62	30	SM-8041012-TP	100	72	SQ-2050453-MZ	14	13
SM-6050652-TP	74	95	SM-6061402-TP	62	32	SM-8041552-TP	66	69	SQ-2050453-MZ	16	28
SM-6050652-TP	92	21	SM-6061402-TP	62	65	SM-8041552-TP	66	81	SQ-2050453-MZ	18	28
SM-6050800-SP	76	80	SM-6061402-TP	96	75	SM-8050412-TP	2	79	SQ-2060451-MZ	14	14
SM-6050802-TN	30	7	SM-6061402-TP	98	3	SM-8050412-TP	56	5	SS-1060610-SP	66	84
SM-6050802-TN	100	32	SM-6061602-TN	62	48	SM-8050412-TP	76	61	SS-1060610-SP	80	34
SM-6050802-TP	76	78	SM-6061602-TN	68	4	SM-8050412-TP	84	10	SS-1060610-SP	80	38
SM-6051002-TN	28	27	SM-6061602-TN	70	5	SM-8050412-TP	84	13	SS-1060610-SP	82	11
SM-6051002-TN	30	8	SM-6061602-TN	94	4	SM-8050592-TP	96	28	SS-1060610-SP	82	15
SM-6051002-TN	41	3	SM-6061602-TN	96	8	SM-8050592-TP	96	37	SS-5090210-SP	72	11
SM-6051002-TN	56	7	SM-6061610-SC	46	17	SM-8050602-TP	64	3	SS-5091020-SP	8	40
SM-6051002-TN	58	16	SM-6061802-TN	58	6	SM-8050602-TP	68	11	SS-5110810-SP	12	32
SM-6051002-TN	58	35	SM-6061802-TN	60	6	SM-8050602-TP	68	13	SS-6080320-SP	2	49
SM-6051002-TN	60	16	SM-6062002-TN	62	44	SM-8050602-TP	94	36	SS-6080320-SP	102	47
SM-6051002-TN	60	35	SM-6062002-TN	64	43	SM-8050612-TP	6	7	SS-6090520-SP	8	44
SM-6051002-TN	72	15	SM-6062002-TN	64	62	SM-8050612-TP	8	39	SS-6152212-SP	16	50
SM-6051002-TN	72	50	SM-6062002-TN	66	51	SM-8050612-TP	12	8	SS-6152212-SP	18	50
SM-6051002-TN	84	23	SM-6062002-TN	100	44	SM-8050612-TP	12	20	SS-8090530-TP	30	37
SM-6051002-TP	10	2	SM-6062502-TN	2	6	SM-8050612-TP	26	20	SS-8090670-SP	8	30
SM-6051002-TP	62	2	SM-6063002-TN	70	18	SM-8050612-TP	76	21	SS-8110410-TP	12	64
SM-6051002-TP	62	51	SM-6063002-TP	12	55	SM-8050612-TP	100	61	SS-8110520-TP	64	28
SM-6051002-TP	62	57	SM-6063502-TN	64	81	SM-8050612-TP	100	65	SS-8660610-TP	64	15
SM-6051002-TP	62	59	SM-6081202-TP	76	83	SM-8050812-TP	16	41	SV-4030601-SN	32	11
SM-6051002-TP	76	63	SM-6081602-TN	28	46	SM-8050812-TP	18	41			
SM-6051202-TN	32	27	SM-6081602-TN	96	15	SM-8051002-TP	2	9	TA-0290301-M0	16	32
SM-6051202-TN	66	3	SM-6082002-TN	2	62	SM-8051002-TP	16	56	TA-0290301-M0	18	32
SM-6051202-TN	66	44	SM-6082002-TN	96	2	SM-8051002-TP	18	56	TA-0370301-R0	4	29
SM-6051202-TN	90	13	SM-6082002-TN	96	25	SM-8060550-TP	16	51	TA-0490601-R0	4	18
SM-6051202-TN	90	33	SM-6083002-TN	14	32	SM-8060550-TP	18	51	TA-0500301-R0	4	19
SM-6051202-TP	12	2	SM-6083002-TN	66	25	SM-8060552-TP	4	11	TA-0550604-R0	14	12
SM-6051202-TP	16	81	SM-6083002-TN	96	59	SM-8060552-TP	64	20	TA-0750404-R0	4	2
SM-6051202-TP	18	81	SM-6083002-TN	100	9	SM-8060552-TP	68	6	TA-0750704-R0	2	45
SM-6051202-TP	96	70	SM-6083002-TP	16	52	SM-8060552-TP	68	9	TA-0800504-R0	2	86
SM-6051400-SP	2	72	SM-6083002-TP	18	52	SM-8060552-TP	94	6	TA-0950806-R0	2	44
SM-6051402-TN	28	69	SM-6083502-TN	62	20	SM-8060602-TP	94	50	TA-1050504-R0	2	46
SM-6051402-TN	58	4	SM-6102002-TN	96	64	SM-8060612-TP	4	4	TA-1050504-R0	2	85
SM-6051402-TN	58	18	SM-6105502-TN	98	31	SM-8060612-TP	4	12	TA-1250406-R0	2	43
SM-6051402-TN	60	4	SM-6123002-TN	88	2	SM-8060612-TP	4	26	TA-1701002-R0	72	27
SM-6051402-TN	60	18	SM-67506A0-TP	16	45	SM-8060612-TP	4	35	TA-1701002-R0	92	26
SM-6051602-TN	30	42	SM-67506A0-TP	18	45	SM-8060612-TP	14	2			
SM-6051602-TN	38	2	SM-6850400-SP	4	52	SM-8060612-TP	14	4	WP-0220300-SC	20	13
SM-6051602-TN	56	3	SM-6850400-SP	102	48	SM-8060612-TP	14	11	WP-0220301-SC	44	11
SM-6051602-TN	64	5	SM-6850400-SP	102	50	SM-8060612-TP	14	23	WP-0320500-SC	22	14
SM-6051602-TN	66	4	SM-6850502-TN	20	4	SM-8060612-TP	14	26	WP-0320500-SC	58	32
SM-6051602-TN	74	61	SM-6850802-TN	22	13	SM-8060612-TP	56	32	WP-0320500-SC	60	32
SM-6052002-TN	70	9	SM-7050850-TP	58	22	SM-8060612-TP	62	39	WP-0320500-SC	64	91
SM-6052010-SC	2	73	SM-7050850-TP	60	22	SM-8060612-TP	66	21	WP-0320500-SC	64	93
SM-6052010-SC	76	11	SM-8030312-TP	58	37	SM-8060612-TP	66	41	WP-0320500-SC	76	54
SM-6052502-TN	28	65	SM-8030312-TP	60	37	SM-8060612-TP	70	13	WP-0320500-SC	80	5
SM-6052502-TN	40	31	SM-8030312-TP	94	15	SM-8060612-TP	96	34	WP-0320500-SC	82	3
SM-6052502-TN	66	30	SM-8030312-TP	94	22	SM-8060612-TP	96	42	WP-0320501-SC	41	17
SM-6052502-TN	84	7	SM-8030312-TP	94	33	SM-8060612-TP	96	45	WP-0320501-SC	74	45
SM-6052502-TN	100	14	SM-8030412-TP	26	26	SM-8060612-TP	96	50	WP-0350516-SD	8	46
SM-6052502-TP	62	69	SM-8030412-TP	62	25	SM-8060612-TP	100	24	WP-0371016-SD	16	46
SM-6052502-TP	66	16	SM-8030412-TP	94	21	SM-8060802-TP	62	70	WP-0371016-SD	18	46
SM-6052502-TP	96	68	SM-8031212-TP	66	64	SM-8060802-TP	96	57	WP-0410516-SD	40	35
SM-6053052-TN	2	68	SM-8031212-TP	94	26	SM-8060812-TP	4	14	WP-0430800-SC	28	26
SM-6054502-TN	62	61	SM-8040360-TP	10	6	SM-8060812-TP	62	18	WP-0430800-SC	28	76
SM-6060800-SP	2	78	SM-8040412-TP	56	11	SM-8060812-TP	64	56	WP-0430800-SC	50	36
SM-6060802-TN	38	20	SM-8040412-TP	68	15	SM-8060812-TP	96	47	WP-0430800-SC	80	28



NUMERICAL INDEX OF PARTS

索引

PART NO 品番	PAGE 頁	REF NO	PART NO 品番	PAGE 頁	REF NO	PART NO 品番	PAGE 頁	REF NO	PART NO 品番	PAGE 頁	REF NO
WP-0430800-SD	2	84	101-10609	16	12	180-35600	74	87	229-21506	8	25
WP-0430800-SD	24	25	101-10609	18	12	180-35600	92	13	229-21605	8	26
WP-0430800-SD	34	3	101-11003	16	68	180-35600	108	54	229-21803	8	27
WP-0430801-SC	8	55	101-11003	18	68	180-35709	108	55	229-30309	46	12
WP-0430801-SC	74	27	101-11102	16	69	180-35808	108	56	229-30408	46	6
WP-0431005-SP	72	10	101-11102	18	69	180-35907	108	57	229-30507	46	3
WP-0450000-SD	6	29	101-11201	16	64	180-36004	108	58	229-30556	46	2
WP-0450000-SD	10	9	101-11201	18	64	180-36103	108	59	229-30705	46	4
WP-0450000-SD	26	8	101-12407	18	49	180-36301	108	60	229-30804	46	16
WP-0450846-SP	2	89	101-12506	16	63	180-36400	108	61	229-30903	46	15
WP-0450846-SP	76	72	101-12506	18	63	180-36509	108	62	229-31000	46	14
WP-0451016-SH	30	31	101-12605	16	66	180-36608	108	63	229-31109	46	13
WP-0461516-SH	28	73	101-12605	18	66	180-36707	108	64	229-31307	46	7
WP-0480856-SP	12	33	101-12704	16	67	180-36806	108	65	229-31406	46	5
WP-0482086-SD	32	46	101-12704	18	67	180-36905	108	66	229-32800	48	11
WP-0501016-SD	2	88	101-12803	16	13	180-37002	108	67	229-33006	48	5
WP-0510516-SD	76	66	101-12803	18	13	180-37101	108	68	229-33105	48	22
WP-0522016-SH	64	52	105-02300	30	15	180-37200	108	69	229-45307	8	28
WP-0522016-SH	64	71	110-15906	16	14	180-37309	108	70	229-45505	8	16
WP-0531000-SC	32	28	110-15906	18	14	180-37408	108	71	229-54408	30	20
WP-0531000-SC	74	62	110-72402	8	15	180-38000	108	72	229-58458	32	22
WP-0531000-SD	10	3	111-58706	32	39	180-38109	108	73	229-62005	8	29
WP-0531000-SD	96	71	111-58805	32	41	180-38307	108	74	232-03201	8	33
WP-0550800-SP	16	37	111-58904	32	45	180-38802	108	75	232-03300	8	35
WP-0550800-SP	18	37	111-59001	32	42	180-38901	108	76	232-04506	4	47
WP-0550800-SP	66	79	111-59001	90	5	180-39008	108	77	232-04605	4	48
WP-0553216-SD	40	27	112-14301	64	44	180-39107	108	78	232-04704	4	49
WP-0611626-SP	66	54	112-14301	64	63	180-39305	108	79	236-26005	8	22
WP-0612066-SP	62	49	114-19504	64	79	180-39404	108	80	236-26062	8	21
WP-0621026-SP	100	82	122-88403	48	20	180-39503	84	26	236-28803	14	17
WP-0641600-SC	62	35	123-47308	48	8	180-39602	84	27	236-28902	14	18
WP-0641601-SC	2	7	131-67556	46	1	182-04503	76	81	236-29306	14	16
WP-0641601-SC	2	65	131-67903	46	8				236-29306	24	27
WP-0641601-SC	28	44	131-68000	46	9	225-29408	8	19	236-29405	24	17
WP-0641601-SC	30	10	131-68109	46	10	225-29473	8	18	236-29405	24	22
WP-0651001-SC	84	24	131-68208	46	11	225-29515	8	20	236-29405	24	29
WP-0651001-SC	96	9	133-01908	12	6	225-72002	26	16	236-30007	14	21
WP-0651001-SC	96	76	133-01908	26	10	225-72101	26	17	236-30007	24	26
WP-0651001-SC	96	79	133-01908	68	3	225-72200	26	18	236-30106	24	16
WP-0651001-SC	98	4	133-01908	94	3	225-72309	26	19	236-30106	24	21
WP-0651646-SC	86	5	133-02500	12	5	226-05307	4	24	236-30106	24	28
WP-0841600-SC	96	3	133-02500	26	9	226-06206	4	38	236-30601	24	15
WP-0841600-SC	96	16	133-02500	68	2	226-06305	4	39	236-30601	24	20
WP-0841600-SC	96	26	133-02500	94	2	226-06404	4	44	236-30601	24	30
WP-0841600-SD	16	53	138-70605	30	23	226-07600	4	40	236-30650	24	14
WP-0841600-SD	18	53	138-89704	30	18	226-07709	4	41	236-30650	24	19
WP-0841600-SE	98	24	140-30100	40	37	226-07808	4	42	254-19805	60	21
WP-0841601-SC	2	63	164-03008	2	48	226-07907	4	43	254-19904	58	21
WP-0841601-SC	14	33	164-03008	102	46	226-14002	16	70	260-17301	28	74
WP-0841601-SC	28	47	164-09906	6	8	226-14002	18	70	262-23701	64	30
WP-0841601-SC	28	55	164-09906	102	40	226-14101	16	71			
WP-0871602-SE	32	19	164-10607	6	18	226-14101	18	71	320-02354	30	45
WP-1020616-SD	30	4	164-10706	6	19	226-14200	16	72	320-02354	54	22
WP-1021016-SD	30	3	164-10805	6	20	226-14200	18	72			
WP-1052001-SC	98	8	164-10904	6	21	226-14309	16	73	400-00344	24	10
WP-1052001-SC	98	16	164-11308	102	41	226-14309	18	73	400-00910	76	52
WP-1052001-SC	98	32	164-11407	102	44	226-14408	16	74	400-04171	4	9
WP-1202016-SD	88	3	166-07301	104	27	226-14408	18	74	400-05423	54	39
WP-1502500-SC	66	26	166-07400	104	28	226-14507	16	75	400-06104	32	6
WP-1612616-SE	46	25	166-07509	104	29	226-14507	18	75	400-06112	32	7
WS-0310002-KN	64	92	166-07608	104	30	226-19100	2	42	400-06128	32	1
WS-0310002-KN	74	22	166-07707	104	31	228-10907	4	23	400-06135	32	2
WS-0451040-KP	30	26	166-07806	104	32	228-11301	8	32	400-06136	32	3
WS-0510002-KN	46	29	166-07905	104	33	228-13000	16	39	400-06136	54	24
WS-0510002-KR	66	78	166-08002	104	34	228-13000	18	39	400-06202	32	10
WS-0820002-KN	14	34	168-70206	30	60	228-13703	16	17	400-06204	32	8
WS-1643202-KR	46	26	178-35307	64	50	228-13703	18	17	400-06205	32	9
WZ-1052010-KP	30	5	178-35307	64	69	228-14008	16	18	400-06206	32	4
WZ-2200300-KP	64	78	180-35006	108	48	228-14008	18	18	400-06208	32	12
			180-35105	108	49	228-27406	16	10	400-06209	32	13
101-09809	16	65	180-35204	108	50	228-27406	18	10	400-06211	32	14
101-09809	18	65	180-35303	108	51	228-88507	14	15	400-06212	32	15
101-09908	18	48	180-35402	108	52	229-20706	2	54	400-06323	48	10
101-10500	16	11	180-35501	108	53	229-21209	8	23	400-09222	8	45
101-10500	18	11	180-35600	72	23	229-21407	8	24	400-10417	4	16

NUMERICAL INDEX OF PARTS

索引

PART NO 品番	PAGE 頁	REF NO	PART NO 品番	PAGE 頁	REF NO	PART NO 品番	PAGE 頁	REF NO	PART NO 品番	PAGE 頁	REF NO
400-10531	94	43	400-23216	64	51	400-26326	66	33	400-28561	18	21
400-11009	16	33	400-23216	64	70	400-26327	66	5	400-28562	16	22
400-11009	18	33	400-23217	64	45	400-26329	62	68	400-28562	18	22
400-11947	14	8	400-23217	64	64	400-26331	66	15	400-28563	16	23
400-12085	16	16	400-23218	64	53	400-26332	66	24	400-28563	18	23
400-12085	18	16	400-23218	64	72	400-26333	66	29	400-28652	4	5
400-13061	14	9	400-23568	4	32	400-26340	66	23	400-28689	24	7
400-13509	14	19	400-23569	4	33	400-26341	62	66	400-28766	2	32
400-15697	8	12	400-24381	76	57	400-26343	66	43	400-28877	2	18
400-15699	8	43	400-24436	4	1	400-26344	2	51	400-29047	4	15
400-16748	16	29	400-25345	16	35	400-26345	66	17	400-29048	4	3
400-16748	18	29	400-25346	18	35	400-26346	66	37	400-29049	4	13
400-16749	24	23	400-25353	16	80	400-26349	62	7	400-29075	24	12
400-17576	14	3	400-25353	18	80	400-26351	28	30	400-29078	2	34
400-17742	90	25	400-25354	16	34	400-26353	28	38	400-29570	16	30
400-18266	76	43	400-25355	18	34	400-26354	28	40	400-29570	18	30
400-18526	16	54	400-25605	16	1	400-26355	74	10	400-29964	4	17
400-18527	18	54	400-25606	18	1	400-26357	28	61	400-31052	26	13
400-18977	16	6	400-25613	14	27	400-26357	104	1	400-31053	26	11
400-18977	18	6	400-25616	16	3	400-26362	84	30	400-31055	26	23
400-19379	58	29	400-25616	18	3	400-26363	62	8	400-31056	26	25
400-19379	60	29	400-25622	10	5	400-26364	62	17	400-31056	94	32
400-19379	76	44	400-25623	10	7	400-26366	62	24	400-31059	12	46
400-19379	80	30	400-25624	10	1	400-26367	62	27	400-31060	2	38
400-20547	14	1	400-25625	10	19	400-26368	62	29	400-31351	14	10
400-22110	4	31	400-25631	22	1	400-26369	62	31	400-31862	4	45
400-22463	8	13	400-25632	22	4	400-26370	62	33	400-31864	4	8
400-22589	16	62	400-25633	22	5	400-26371	56	31	400-32309	16	49
400-22589	18	62	400-25634	8	1	400-26395	4	36	400-32310	16	48
400-22590	16	26	400-25635	8	2	400-26606	62	45	400-32964	54	50
400-22590	18	26	400-25636	8	50	400-26607	62	47	400-32964	54	52
400-23012	12	11	400-25638	30	1	400-26609	62	50	400-32964	54	53
400-23015	12	7	400-25639	30	6	400-26611	62	53	400-32964	54	60
400-23016	6	4	400-25640	2	10	400-26612	62	54	400-32964	54	73
400-23017	6	12	400-25641	2	14	400-26613	62	56	400-32964	74	31
400-23018	6	14	400-25646	10	4	400-26614	56	35	400-32964	76	73
400-23019	6	10	400-25654	102	49	400-26615	56	1	400-32964	98	53
400-23020	6	26	400-25655	102	51	400-26617	62	58	400-32964	100	11
400-23020	102	33	400-25657	20	1	400-26619	28	8	400-32971	54	43
400-23020	102	34	400-25660	16	2	400-26622	66	57	400-33410	2	4
400-23170	64	88	400-25660	18	2	400-26622	80	33	400-33413	14	31
400-23171	64	84	400-25661	10	12	400-26622	82	14	400-33420	10	10
400-23172	64	85	400-25661	76	15	400-26623	66	58	400-33423	16	9
400-23173	64	87	400-25662	16	57	400-26623	80	37	400-33423	18	9
400-23175	64	89	400-25662	18	57	400-26623	82	10	400-33433	16	8
400-23176	40	4	400-25663	16	58	400-26624	66	60	400-33433	18	8
400-23177	28	48	400-25663	18	58	400-26625	66	61	400-33441	2	16
400-23180	2	76	400-26109	12	45	400-26627	106	3	400-33442	2	19
400-23181	28	53	400-26111	12	48	400-26822	62	63	400-33443	2	23
400-23182	28	45	400-26113	12	14	400-26872	28	59	400-33444	2	71
400-23183	28	56	400-26114	12	18	400-26945	30	44	400-33445	24	1
400-23185	28	58	400-26115	12	25	400-26945	54	19	400-33448	26	3
400-23186	28	42	400-26116	12	26	400-27131	72	53	400-33451	4	53
400-23189	40	3	400-26118	12	36	400-27131	104	5	400-33463	4	30
400-23190	40	11	400-26119	12	38	400-27359	94	45	400-33464	12	56
400-23196	64	4	400-26120	12	37	400-27360	94	27	400-33469	26	5
400-23197	64	1	400-26121	12	39	400-27362	94	16	400-33505	20	3
400-23198	64	9	400-26126	12	19	400-27363	94	11	400-33508	20	5
400-23199	64	2	400-26127	12	21	400-27365	106	17	400-33537	6	5
400-23200	40	19	400-26128	12	28	400-27366	28	62	400-33538	12	50
400-23204	64	82	400-26129	12	24	400-27366	104	2	400-33666	14	22
400-23206	64	22	400-26130	12	22	400-27367	28	63	400-33768	100	21
400-23207	64	35	400-26131	12	12	400-27367	104	3	400-33769	100	8
400-23208	64	74	400-26132	12	15	400-27368	28	64	400-33770	100	17
400-23209	64	55	400-26133	12	16	400-27368	104	4	400-33771	100	20
400-23210	64	80	400-26134	12	17	400-27951	4	27	400-33773	100	27
400-23211	64	38	400-26136	12	31	400-28117	14	25	400-33783	96	53
400-23211	64	57	400-26137	12	34	400-28198	72	39	400-33786	40	21
400-23212	64	41	400-26143	26	15	400-28245	2	77	400-33791	40	25
400-23212	64	60	400-26151	6	27	400-28250	8	10	400-33792	64	7
400-23213	64	42	400-26152	6	22	400-28251	8	11	400-33793	40	17
400-23213	64	61	400-26153	6	24	400-28555	2	1	400-33795	40	9
400-23214	64	46	400-26155	12	43	400-28560	16	20	400-33797	40	28
400-23215	64	48	400-26155	48	2	400-28560	18	20	400-33797	96	17
400-23215	64	67	400-26167	12	3	400-28561	16	21	400-33799	64	65

NUMERICAL INDEX OF PARTS

索引

PART NO 品番	PAGE 頁	REF NO	PART NO 品番	PAGE 頁	REF NO	PART NO 品番	PAGE 頁	REF NO	PART NO 品番	PAGE 頁	REF NO
400-33800	62	11	400-34660	8	34	400-35121	96	46	400-35389	74	112
400-33801	62	13	400-34662	62	1	400-35122	96	52	400-35389	76	96
400-33803	28	10	400-34665	66	76	400-35128	96	5	400-35390	74	106
400-33805	100	13	400-34672	70	17	400-35129	96	72	400-35390	76	97
400-33806	72	54	400-34733	70	3	400-35130	96	60	400-36142	88	1
400-33806	104	6	400-34782	56	2	400-35136	84	4	400-36167	24	9
400-33809	102	35	400-34784	58	2	400-35143	84	3	400-36275	76	68
400-33810	102	36	400-34785	60	2	400-35143	96	65	400-36277	100	50
400-33811	102	37	400-34786	58	3	400-35144	84	11	400-36409	74	18
400-33812	102	38	400-34786	60	3	400-35144	96	51	400-36410	74	28
400-33813	102	39	400-34787	58	5	400-35145	96	40	400-36411	74	49
400-33814	102	31	400-34787	60	5	400-35146	96	21	400-36414	74	53
400-33814	102	32	400-34788	58	7	400-35147	96	36	400-36415	74	54
400-33815	6	31	400-34788	60	7	400-35148	98	56	400-36416	74	56
400-33815	102	43	400-34791	58	12	400-35150	98	19	400-36417	74	57
400-33816	6	16	400-34791	60	12	400-35180	2	2	400-36418	74	59
400-33821	2	39	400-34792	58	13	400-35314	98	22	400-36419	74	63
400-33825	2	8	400-34792	60	13	400-35330	106	1	400-36419	86	13
400-33997	68	1	400-34793	58	15	400-35331	106	5	400-36420	74	64
400-33997	94	47	400-34793	60	15	400-35332	106	6	400-36421	74	65
400-33998	68	5	400-34794	58	17	400-35333	106	7	400-36422	86	7
400-33998	94	5	400-34795	60	17	400-35334	106	8	400-36423	86	11
400-34000	68	10	400-34796	58	19	400-35335	106	9	400-36424	74	60
400-34000	94	35	400-34796	60	19	400-35336	106	10	400-36534	76	12
400-34001	68	16	400-34797	58	23	400-35337	106	11	400-36535	76	10
400-34001	91	3	400-34797	60	23	400-35338	106	12	400-36536	76	22
400-34001	94	39	400-34798	58	20	400-35339	106	13	400-36537	76	23
400-34002	68	14	400-34799	60	20	400-35340	106	14	400-36538	76	24
400-34002	91	1	400-34800	56	8	400-35341	106	15	400-36539	76	20
400-34002	94	37	400-34801	56	10	400-35342	106	16	400-36544	76	16
400-34004	94	24	400-34802	56	13	400-35343	106	18	400-36545	76	32
400-34005	94	41	400-34803	56	14	400-35344	106	19	400-36546	76	33
400-34007	28	28	400-34804	56	6	400-35345	106	20	400-36547	76	34
400-34303	16	7	400-34805	56	23	400-35346	106	21	400-36548	76	37
400-34303	18	7	400-34806	56	25	400-35347	106	22	400-36549	76	39
400-34441	34	1	400-34807	56	18	400-35348	106	23	400-36550	76	41
400-34442	72	41	400-34808	56	19	400-35349	106	24	400-36551	76	46
400-34443	72	29	400-34809	56	21	400-35350	106	25	400-36552	76	49
400-34444	2	40	400-34810	56	15	400-35351	106	26	400-36553	76	51
400-34447	30	63	400-34812	58	26	400-35352	106	27	400-36554	76	26
400-34450	30	43	400-34812	60	26	400-35353	106	28	400-36555	76	27
400-34453	32	33	400-34813	58	34	400-35354	106	29	400-36556	76	59
400-34454	32	35	400-34814	60	34	400-35355	106	30	400-36557	76	60
400-34457	32	29	400-34815	58	33	400-35356	106	31	400-36558	76	58
400-34459	44	3	400-34815	60	33	400-35357	106	32	400-36559	76	62
400-34460	44	5	400-34816	58	36	400-35358	106	33	400-36560	76	64
400-34464	100	3	400-34816	60	36	400-35359	106	34	400-36561	76	67
400-34466	72	14	400-34817	58	45	400-35361	106	35	400-36563	76	74
400-34466	74	77	400-34817	60	45	400-35362	106	36	400-36564	76	82
400-34466	92	3	400-34818	58	39	400-35363	106	37	400-36567	76	36
400-34467	72	28	400-34819	60	39	400-35364	106	38	400-36580	76	18
400-34468	72	19	400-34820	58	41	400-35365	106	39	400-36690	2	3
400-34468	74	83	400-34821	60	41	400-35366	106	40	400-37126	56	17
400-34468	92	9	400-34823	58	28	400-35367	106	41	400-38025	66	45
400-34469	72	18	400-34823	60	28	400-35368	106	42	400-38103	70	10
400-34469	74	82	400-34824	58	30	400-35369	106	43	400-38253	2	66
400-34469	92	8	400-34824	60	30	400-35370	106	44	400-38661	32	21
400-34470	72	30	400-34825	48	17	400-35371	106	45	400-38858	14	6
400-34470	74	89	400-34826	48	15	400-35372	106	46	400-39045	74	55
400-34470	92	15	400-34826	58	38	400-35373	106	47	400-39741	16	5
400-34471	74	94	400-34826	60	38	400-35374	106	48	400-39741	18	5
400-34472	72	49	400-34926	24	3	400-35375	106	49	400-39743	70	8
400-34473	72	46	400-34974	8	49	400-35376	106	50	400-39744	70	14
400-34474	28	67	400-35024	52	17	400-35377	106	51	400-39765	2	36
400-34475	74	9	400-35072	40	16	400-35378	106	52	400-39769	100	54
400-34479	2	74	400-35074	28	5	400-35379	106	53	400-39783	102	45
400-34480	2	70	400-35075	28	2	400-35380	106	54	400-39788	102	42
400-34481	2	5	400-35097	36	4	400-35381	106	2	400-39889	66	12
400-34482	2	61	400-35097	108	10	400-35382	106	4	400-39890	66	9
400-34490	66	63	400-35098	36	5	400-35386	74	108	400-39891	66	11
400-34491	66	65	400-35098	54	97	400-35386	76	99	400-39896	40	13
400-34492	66	55	400-35100	28	33	400-35387	74	107	400-39896	96	81
400-34493	66	71	400-35101	108	44	400-35387	76	98	400-39896	98	42
400-34498	76	77	400-35107	66	48	400-35388	74	109	400-39942	48	13
400-34499	70	4	400-35108	66	75	400-35388	76	100	400-39942	56	27

NUMERICAL INDEX OF PARTS

索引

PART NO 品番	PAGE 頁	REF NO	PART NO 品番	PAGE 頁	REF NO	PART NO 品番	PAGE 頁	REF NO	PART NO 品番	PAGE 頁	REF NO
400-40243	94	25	400-43987	74	11	400-46310	102	11	400-54979	16	61
400-40243	94	46	400-43988	54	68	400-46311	102	12	400-54979	18	61
400-40251	74	24	400-43988	100	7	400-46312	102	13	400-55297	48	9
400-40252	74	25	400-43989	54	8	400-46313	102	14	400-55804	90	48
400-40396	54	70	400-43991	54	16	400-46314	4	51	400-55805	90	24
400-40396	100	83	400-43992	54	58	400-46314	102	15	400-55808	90	42
400-40527	76	70	400-43993	54	93	400-46315	102	16	400-56572	90	3
400-40527	98	43	400-43994	54	21	400-46316	102	17	400-56893	90	37
400-40549	16	24	400-43996	22	12	400-46317	102	18	400-56942	48	14
400-40549	18	24	400-43996	54	3	400-46318	102	19	400-57372	74	100
400-40550	16	25	400-43997	22	11	400-46319	102	20	400-57372	104	9
400-40550	18	25	400-43997	54	2	400-46320	102	21	400-57373	74	101
400-40588	96	63	400-44001	41	4	400-46321	102	22	400-57373	104	10
400-40597	96	14	400-44001	54	7	400-46322	102	23	400-57374	74	102
400-40601	96	77	400-44019	40	33	400-46323	102	24	400-57374	104	11
400-40602	96	48	400-44410	78	5	400-46324	102	25	400-57375	74	103
400-40603	98	6	400-44470	94	8	400-46325	102	26	400-57375	104	12
400-40603	98	30	400-44473	54	72	400-48557	82	2	400-57376	74	104
400-40827	48	18	400-44473	54	77	400-48558	82	17	400-57376	104	13
400-40829	48	16	400-44473	54	80	400-48559	82	5	400-57377	74	105
400-40838	72	44	400-44473	100	78	400-48560	82	16	400-57377	104	14
400-40843	72	43	400-44626	12	52	400-48561	82	19	400-58397	54	33
400-40844	72	52	400-44626	108	21	400-48562	82	18	400-58398	54	34
400-40845	62	52	400-44627	108	37	400-48563	82	6	400-58597	58	10
400-41107	4	21	400-44628	108	38	400-49356	90	2	400-58597	60	10
400-41109	18	38	400-44629	108	39	400-49357	90	38	400-59327	84	28
400-41357	100	33	400-44630	108	40	400-49358	90	40	400-59362	64	39
400-41358	100	31	400-44631	108	82	400-49359	90	27	400-59362	64	58
400-41359	100	69	400-44631	110	21	400-49360	90	14	400-59494	40	1
400-41360	100	39	400-44631	110	24	400-49361	90	16	400-59866	54	85
400-41361	100	45	400-44632	54	74	400-49362	90	32	400-60721	12	41
400-41362	100	52	400-44632	110	4	400-49363	90	30	400-61321	8	9
400-41363	100	47	400-44679	24	5	400-49364	90	34	400-62069	80	1
400-41364	100	51	400-44823	36	11	400-49365	90	31	400-62070	80	2
400-41366	100	57	400-44823	108	7	400-49366	90	17	400-62071	80	8
400-41367	100	59	400-44824	72	40	400-49367	90	36	400-62072	80	12
400-41368	100	70	400-44825	58	42	400-49861	90	20	400-62073	80	16
400-41369	100	71	400-44825	60	42	400-49862	90	18	400-62074	80	21
400-41370	100	34	400-44841	108	43	400-49901	104	15	400-62077	80	29
400-41371	100	37	400-44842	36	3	400-49902	104	16	400-62080	80	17
400-41372	100	35	400-44887	54	69	400-49903	104	17	400-62080	80	22
400-41735	74	14	400-44887	100	76	400-49904	104	18	400-62081	80	18
400-41736	74	16	400-44892	54	47	400-49905	104	19	400-62081	80	23
400-41820	84	34	400-44892	86	19	400-49906	104	20	400-62084	80	4
400-41821	84	6	400-44893	54	65	400-49914	76	104	400-62085	80	44
400-41822	84	8	400-44893	98	45	400-49914	104	21	400-62086	80	43
400-41823	84	29	400-44897	100	75	400-49915	76	105	400-62087	80	25
400-41824	84	33	400-44963	8	6	400-49915	104	22	400-62088	80	26
400-42089	12	27	400-45621	76	95	400-49916	76	106	400-62317	14	7
400-42205	44	1	400-45622	74	8	400-49916	104	23	400-62486	14	5
400-42206	44	9	400-45696	102	27	400-49917	76	107	400-62753	54	91
400-42286	24	18	400-45697	102	28	400-49917	104	24	400-62754	54	82
400-42287	24	13	400-45698	102	29	400-49918	76	108	400-62763	54	76
400-42292	2	56	400-45699	102	30	400-49918	104	25	400-62764	54	79
400-42293	2	57	400-45750	72	12	400-49919	76	109	400-62765	54	90
400-42294	2	58	400-45750	74	75	400-49919	104	26	400-62766	54	81
400-42653	28	3	400-45750	92	1	400-50225	32	24	400-62767	54	75
400-42656	16	15	400-45777	82	1	400-50230	32	26	400-62768	54	78
400-42656	18	15	400-45778	84	1	400-50259	32	31	400-62769	54	98
400-42920	74	39	400-45779	86	1	400-50525	76	84	400-63960	66	73
400-43311	16	38	400-45780	54	38	400-50526	76	85	400-64403	80	41
400-43627	72	37	400-45782	90	1	400-50540	4	6	400-65056	4	50
400-43627	74	97	400-45783	72	5	400-50687	80	32	400-65566	52	18
400-43627	92	23	400-46074	72	7	400-50687	82	13	400-65566	54	55
400-43753	78	4	400-46300	102	1	400-50688	80	36	400-66272	16	19
400-43754	78	2	400-46301	2	47	400-50688	82	9	400-66272	18	19
400-43811	100	62	400-46301	102	2	400-50693	82	7	400-66272	48	1
400-43812	100	64	400-46302	102	3	400-51479	84	9	400-69127	12	29
400-43975	54	88	400-46303	102	4	400-52366	8	14	400-69615	2	52
400-43979	54	86	400-46304	102	5	400-52837	16	44	400-70548	54	35
400-43982	54	6	400-46305	102	6	400-52837	18	44	400-70560	80	40
400-43983	54	10	400-46306	102	7	400-53150	28	24	400-70568	80	39
400-43985	54	61	400-46307	102	8	400-53421	20	12	400-71729	72	45
400-43986	54	9	400-46308	102	9	400-53421	44	12	400-71730	104	7
400-43987	54	51	400-46309	102	10	400-54973	98	50	400-71731	72	55

NUMERICAL INDEX OF PARTS

索引

PART NO 品番	PAGE 頁	REF NO	PART NO 品番	PAGE 頁	REF NO	PART NO 品番	PAGE 頁	REF NO	PART NO 品番	PAGE 頁	REF NO
400-71731	104	8	401-45110	54	46	401-49642	96	27			
400-71737	72	3	401-45338	38	4	401-49643	54	23			
400-71803	80	42	401-45339	38	6	401-49698	96	24			
400-71837	80	15	401-45340	30	61	401-49699	98	28			
400-71838	80	20	401-45342	28	1	401-49700	96	4			
400-71945	38	1	401-45345	28	68	401-49712	54	11			
400-71945	54	96	401-45346	28	70	401-49792	28	6			
400-72875	66	46	401-45347	28	71	401-49797	72	56			
400-72887	80	31	401-45348	28	77	401-49797	76	8			
400-72887	82	12	401-45349	72	35	401-49798	76	7			
400-72888	80	35	401-45349	92	20	401-50131	50	42			
400-72888	82	8	401-45350	28	32	401-50131	98	52			
400-72889	80	7	401-45354	56	33	401-50131	100	81			
400-72890	80	11	401-45355	62	43	401-50447	54	63			
400-73441	76	75	401-45357	62	3	401-51167	56	28			
400-77595	22	9	401-45359	38	8	401-51206	48	23			
400-77596	22	10	401-45360	62	42	401-51330	50	1			
400-77597	22	7	401-45361	62	38	401-51331	50	2			
400-77661	28	22	401-45362	62	40	401-53316	50	16			
400-77797	48	19	401-45363	62	19	401-53316	54	57			
400-77797	80	10	401-45368	64	21	401-53560	54	42			
400-77797	80	14	401-45369	64	19	401-54512	28	19			
400-78114	94	48	401-45370	64	31	401-57583	62	5			
400-78115	94	49	401-45374	68	12	401-57653	54	56			
400-78141	94	51	401-45375	68	19	401-57654	52	1			
400-78142	94	52	401-45384	96	82	401-61890	50	13			
400-78163	52	2	401-45385	96	35	401-61890	54	41			
400-78168	52	9	401-45387	96	69	401-67736	28	11			
400-78201	2	50	401-45388	96	58	401-73025	94	14			
400-78661	44	6	401-45391	96	61	401-73026	94	20			
400-78661	54	14	401-45395	96	10	401-76611	54	83			
400-78662	44	7	401-45396	96	7	401-78119	72	1			
400-78662	54	15	401-45397	96	66	401-78120	72	2			
400-78663	20	6	401-45398	96	67	401-78121	74	1			
400-78663	54	18	401-45403	98	13	401-78122	74	2			
400-78664	54	17	401-45404	98	20	401-78123	74	3			
400-78665	54	20	401-45409	98	15	401-78124	74	4			
400-80004	8	17	401-45412	96	74	401-78125	74	5			
400-80025	48	7	401-45435	54	27	401-78126	74	6			
400-80799	52	3	401-45436	54	28	401-78127	76	1			
400-80800	52	4	401-45439	54	25	401-78128	76	2			
400-81412	66	50	401-45440	54	26	401-78129	76	3			
400-81413	66	52	401-45445	54	64	401-78130	76	4			
400-81414	66	67	401-45463	41	2	401-78131	76	5			
400-83666	52	7	401-45464	41	12	401-78132	76	6			
400-83668	52	6	401-49105	26	1	401-78561	68	7			
400-83960	52	10	401-49105	54	87	401-80706	94	13			
400-86541	52	5	401-49105	54	94	401-80707	94	19			
400-88999	48	24	401-49106	54	89	401-88443	30	14			
400-97537	96	56	401-49106	54	92	401-88447	30	13			
401-00310	66	62	401-49106	64	16	401-98335	50	12			
401-01624	28	18	401-49108	54	4	401-98335	54	37			
401-05475	50	14	401-49109	54	5	402-01680	30	38			
401-05475	54	40	401-49110	54	54	402-01682	30	22			
401-14101	100	40	401-49111	54	67	402-86090	30	39			
401-14136	50	4	401-49113	54	95						
401-14334	54	71	401-49291	100	1						
401-14334	100	77	401-49292	96	1						
401-14373	54	45	401-49292	98	1						
401-14375	54	44	401-49293	70	1						
401-14398	50	15	401-49294	72	4						
401-15874	50	5	401-49295	74	7						
401-15876	50	7	401-49297	78	1						
401-15877	50	8	401-49327	94	1						
401-15878	50	9	401-49354	54	66						
401-15879	50	10	401-49355	100	2						
401-27437	66	31	401-49429	72	17						
401-38137	14	29	401-49429	74	81						
401-38137	54	99	401-49429	92	7						
401-43989	50	3	401-49430	72	6						
401-43990	50	6	401-49443	62	64						
401-45076	50	43	401-49504	36	1						
401-45096	50	47	401-49543	38	3						
401-45096	54	1	401-49639	96	29						
401-45110	50	11	401-49640	96	38						