

PARTS LIST

AMS-224EN4530R/IP-420 PARTS LIST

下記 URL (PARTS Website/PC サイト) より、便利な検索機能のついた Web Parts Book をご利用頂けます。
ご利用には会員登録が必要です。(無料)

<https://www.juki.co.jp/partslist/>

You can use a Web Parts Book with a convenient search function from the URLs (PARTS Website/PC-site)
below. To use the PARTS Website, free membership registration is required.

<https://www.juki.co.jp/partslist/>

HOW TO MAKE USE OF THIS PARTS LIST

- 1.As to “#01” and “#02” refer to the “Note” given at the bottom of the respective pages.
- 2.Codes on the “Qty” column
 - Each numeral indicates the number of parts required.
 - “0.1” and “2.5” indicate the length (in meters) of the respective parts.
- 3.Parentheses mean that the corresponding part is a subpart that constructs an assembly part.
- 4.Dotted lines on the Figures indicate assembly parts.
- 5.As to the parts with marks of “☆”(Consumable parts)and “◎”(optional parts)on the respective parts, it is recommended to prepare spares.

パーツリストご利用に際して

1. リストページの #01、#02 の印は、ページ下の “注記” の説明を参照下さい。
2. 数量欄の数字は、個数を表し、0.1、2.5 等の数値は、長さ（単位メートル）を表します。
3. 数量欄の（ ）は、組部品を構成している子部品であることを意味します。
4. イラストページの-----枠は、組構成であることを意味します。
5. リストページの “☆”（消耗部品）、“◎”（オプション部品）の印がついた部品は、予備を準備しておくことをお奨めします。

CONTENTS

目次

1. FRAME & MISCELLANEOUS COVER COMPONENTS (1).....	1
頭部・外装関係（1）	
2. FRAME & MISCELLANEOUS COVER COMPONENTS (2).....	3
頭部・外装関係（2）	
3. FRAME & MISCELLANEOUS COVER COMPONENTS (3).....	5
頭部・外装関係（3）	
4. MAIN SHAFT & NEEDLE BAR COMPONENTS.....	7
上軸・針棒関係	
5. PRESSER MECHANISM & PRESSER VARIABLE COMPONENTS (1).....	9
中押え・中押え可変関係（1）	
6. PRESSER MECHANISM & PRESSER VARIABLE COMPONENTS (2).....	11
中押え・中押え可変関係（2）	
7. LOWER SHAFT COMPONENTS (1).....	13
下軸関係（1）	
8. LOWER SHAFT COMPONENTS (2).....	15
下軸関係（2）	
9. WIPER MECHANISM COMPONENTS.....	17
ワイパー関係	
10. TENSION RELEASE & THREAD TENSION COMPONENTS.....	18
糸ゆるめ・糸調子関係	
11. THREAD TRIMMER MECHANISM COMPONENTS.....	19
糸切り関係	
12. X-Y COMPONENTS (1).....	21
X - Y 関係（1）	
13. X-Y COMPONENTS (2).....	23
X - Y 関係（2）	
14. CLOTH FEED MECHANISM COMPONENTS.....	25
布送り台関係	
15. PNEUMATIC COMPONENTS.....	27
エアー関係	
16. THREAD STAND COMPONENTS.....	28
糸立装置関係	
17. OPERATION PANEL COMPONENTS.....	29
操作パネル関係	
18. CONTROL BOX COMPONENTS.....	31
電装ボックス関係	
19. WIRING DIAGRAM.....	33
電装配線図	
20. TABLE COMPONENTS.....	35
脚卓関係	

21. PEDAL COMPONENTS.....	37
ペダル関係	
22. ACCESSORIE PARTS COMPONENTS.....	38
付属品関係	
23. SEPARATE STROKE TYPE EXCLUSIVE PARTS.....	39
2段ストローク仕様専用部品	
NUMERICAL INDEX OF PARTS.....	40
索引	

1. FRAME & MISCELLANEOUS COVER COMPONENTS (1)

頭部・外装関係 (1)

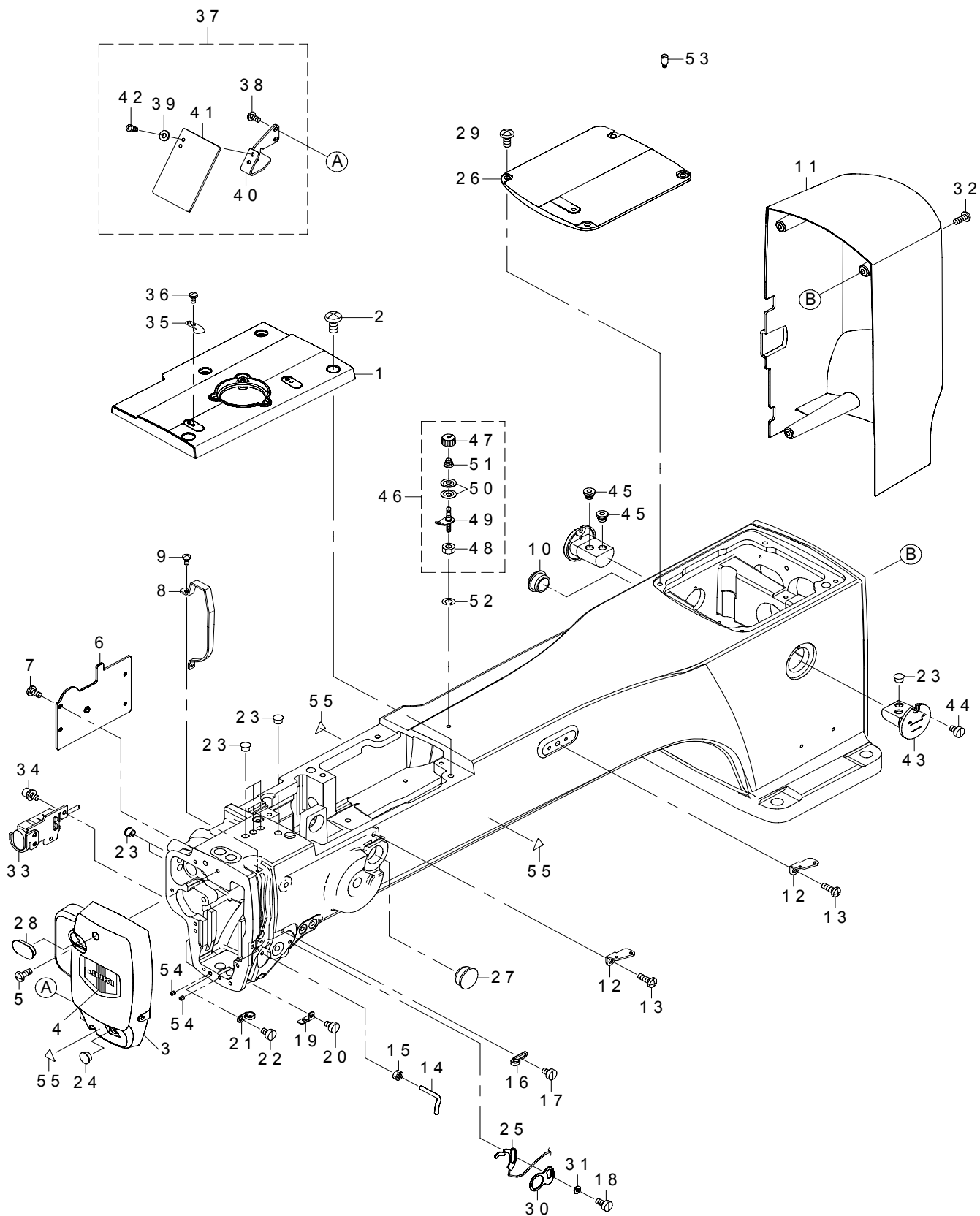

REF.NO	NOTE	PART NO	DESCRIPTION	品名	Qty
1		400-32158	TOP_COVER_FRONT	上面カバー 前	1
2		SM-4061255-SP	SCREW M6 L=12	なべねじ M6 L=12	4
3		400-26979	FACE_COVER	面部カバー	1
4		229-02506	FACE PLATE	面板化粧板	1
5		SM-4041055-SP	SCREW	なべねじ M4 L=10	2
6		400-24999	PRESSER_COVER	中押えカバー	1
7		SM-4040855-SP	SCREW	なべねじ	4
8		400-30828	THREAD_TAKE_UP_LEVER_COVER	天秤カバー	1
9		SM-4030601-SN	SCREW M3X6	なべ小ねじ M3 X 0.5 L=6	2
10		TA-2100904-R0	RUBBER PLUG	止栓	1
11		400-27971	MOTOR_COVER	モータカバー	1
12		262-11904	THREAD GUIDE PLATE	第二糸案内	2
13		SM-4061255-SP	SCREW M6 L=12	なべねじ M6 L=12	2
14		400-25414	L_SHAPED_THREAD_GUIDE	L型糸案内	1
15		NM-6040000-SN	NUT M4	六角ナット M4	1
16		229-20508	ARM THREAD GUIDE A	アーム糸案内 A	1
17		SM-6040650-TP	SCREW	平ねじ M4 L=6	1
18		SM-6040860-TP	SCREW M4 L=8	平ねじ M4 L=8	1
19		B1129-210-000	FRAME THREAD GUIDE (B)	アーム糸案内 B	1
20		SM-6040650-TP	SCREW	平ねじ M4 L=6	1
21		137-05108	TAKE-UP THREAD GUIDE B	天秤糸案内 B	1
22		SM-6040650-TP	SCREW	平ねじ M4 L=6	1
23		TA-0850604-R0	RUBBER PLUG	止栓	7
24		TA-1050504-R0	RUBBER PLUG	止栓	1
25		400-73678	THB SENSOR CABLE ASM.	糸切れセンサケーブル組	1
26		400-32159	TOP_COVER_REAR	上面カバー 後ろ	1
27		TA-2351004-R0	RUBBER PLUG	止栓	1
28		400-28877	FACE_COVER_CAP	面部カバー止栓	1
29		SM-4051055-SP	SCREW	なべねじ	4
30		400-28834	GUIDE_PLATE	糸切れ検知板ガイド	1
31		400-28835	BUSHING	糸切れ検知板ブッシュ	1
32		SM-4041055-SP	SCREW	なべねじ M4 L=10	4
33		400-73676	STOP SW ASM	一時停止スイッチ組	1
34		SL-6040892-TN	BOLT	座金付き六角穴ボルト	2
35		105-02300	THREAD CUTTER	糸切り保持板	1
36		SM-4030601-SN	SCREW M3X6	なべ小ねじ M3 X 0.5 L=6	1
37		400-06484	SAFETY PLATE COMPL.	安全プレート結合	1
38		SM-4040855-SP	SCREW	なべねじ	(2)
39		WP-0450801-SD	WASHER 4.5X10X0.8	平座金 4.5 X 10 X 0.8	(2)
40		400-51987	SAFETY PLATE BASE	アイガード固定板	(1)
41		B3120-372-000	SAFETY PLATE	安全プレート	(1)
42		SM-4040655-SP	SCREW M4 L=6	なべ小ねじ M4 L=6	(2)
43		400-06836	OIL TANK ASM.	オイルタンク組	2
44		SM-6040650-TP	SCREW	平ねじ M4 L=6	2
45		400-06840	RUBBER BUSH	止栓	2
46		141-13468	BOBBIN THREAD TENSION ASM.	糸巻き糸調子(組)	1
47		110-72402	THREAD TENSION NUT	第一糸調子ナット	(1)
48		NS-6110310-SP	NUT 11/64-40	六角ナット 11/64-40	(1)
49		141-13450	BOBBIN THREAD TENSION ROD ASM.	糸巻き糸調子棒(結合)	(1)
50		B3126-012-000	THREAD TENSION DISK	糸調子皿	(2)
51		D7133-555-B00	CONNECTING ROD SPRING	下連結棒ばね	(1)
52		WS-0451040-KP	SPRING WASHER 4.5X8.5X1	ばね座金 4.5 X 8.5 X 1	1
53		B1114-280-000	PIN	ピン	1
54		SM-8040412-TP	SET SCREW M4 L=4	止めねじ	2
55		CM-3002000-01	ATTENTION SEAL	指げが注意シール(16)	3

2. FRAME & MISCELLANEOUS COVER COMPONENTS (2)

頭部・外装関係 (2)

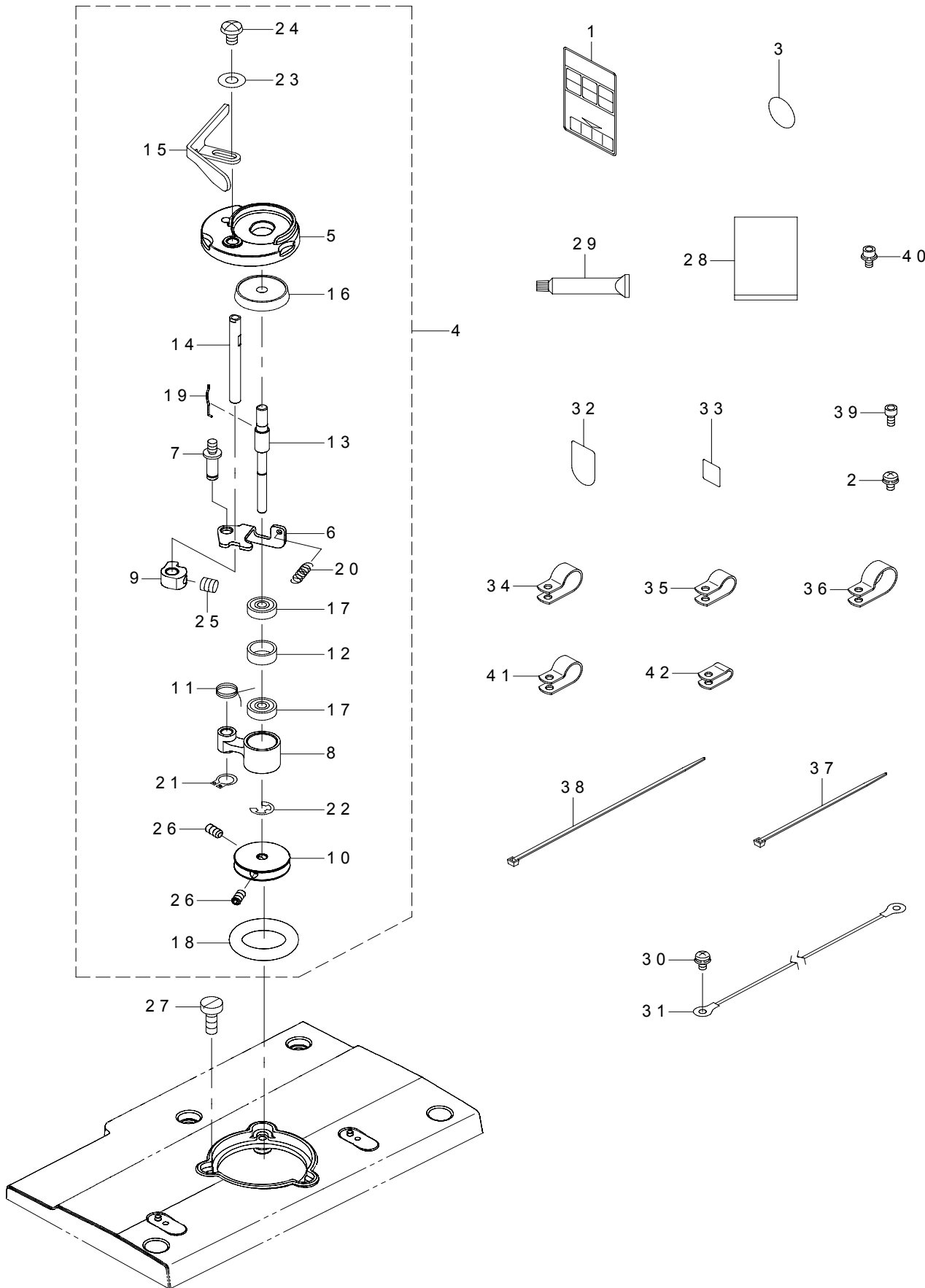

REF.NO	NOTE	PART NO	DESCRIPTION	品名	Qty
1		CM-3012000-01	SAFETY LABEL_S	頭部注意安全シール(小)	2
2		SL-4040891-SC	SCREW M4 L=8	座金付きなべ小ねじ M4 L=8	12
3		229-01805	GROUND MARK	グランドマーク	1
4		401-73311	BOBBIN_WINDER_UNIT_R	糸巻き装置(組) R	1
5		262-60109	BTW_BASE	糸巻き取付台	(1)
6		262-60208	BTW_CAM_PLATE	糸巻き調節板	(1)
7		262-60307	BTW_BASE_SHAFT	糸巻き調節板軸	(1)
8		262-60406	BTW_SHAFT_BASE	糸巻き腕	(1)
9		262-60505	BTW_CAM_LEVER	糸巻きカム	(1)
10		262-60604	BTW_WHEEL	糸巻き車	(1)
11		262-60703	BTW_TORSION_SPRING	糸巻き腕ばね	(1)
12		262-60802	BTW_BEARING_SPACER	ベアリングスペーサー	(1)
13		401-73312	BTW_SHAFT_A	糸巻軸 A	(1)
14		400-23866	BTW_LEVER_SHAFT	糸巻きレバー軸	(1)
15		401-73314	BTW_LEVER	糸巻レバー	(1)
16		262-61206	BTW_SPACER	ボビン座	(1)
17		262-61305	BTW_BEARING	糸巻き軸ベアリング	(2)
18	☆	262-61503	BTW_WHEEL_RUBBER	糸巻き摩擦車	(1)
19	☆	262-61602	BOBBIN_SPRING	ボビン止めばね	(1)
20		262-61701	BTW_SPRING	糸巻き調節板戻しばね	(1)
21		RC-0560711-KP	RETAINING RING	C形止め輪	(1)
22		RE-0400000-K0	E-RING 4	E形止め輪 4	(1)
23		WP-0450826-SC	WASHER 4.5X10X0.8	平座金 4.5 X 10 X 0.8	(1)
24		SM-5040655-SN	SCREW	バインドねじ	(1)
25		SM-8050502-TP	SCREW M5 L=5	止めねじ	(1)
26		SM-8040802-TP	SCREW M4X8	止めねじ M4 X 0.7 L=8	(2)
27		SM-6041150-TP	SCREW	平ねじ M4 L=11	3
28		400-31336	FLAT_BAG	ポリエチレン袋	1
29	☆	400-13640	JUKI_GREASE_B_TUBE	JUKI グリース B	1
30		SL-4040891-SC	SCREW M4 L=8	座金付きなべ小ねじ M4 L=8	1
31		141-15554	HEAD GROUND CABLE A ASM.	頭部アースケーブル A 組	1
32		CM-1001000-01	OIL INJECTION PROHIBITION LABEL	油注入禁止ラベル	1
33	#01	CM-6001001-01	WEEE MARK LABEL S	WEEE マーク ラベル S	1
34		HX-0015000-0F	CABLE CLIP	ケーブルクリップ	4
35		HX-0015000-0D	CABLE CLIP	ケーブルクリップ	8
36		HX-0015000-0H	CABLE CLIP	ケーブルクリップ	3
37		EA-9500B01-00	CABLE BAND	束線バンド	5
38		EA-9500B02-00	CABLE BAND 150	結束バンド 150	5
39		SM-6040802-TP	SCREW M4X0.7 L=8	六角穴ボルト	5
40		SL-6040892-TN	BOLT	座金付き六角穴ボルト	3
41		HX-0015000-0E	CORD PRESSER 3-POLE (220/240V)	ケーブルクリップ	2
42		HX-0015000-0A	CABLE CLAMP	ケーブルクリップ	1
		NOTE(注記)	#01...FOR JE	JE 用	

3. FRAME & MISCELLANEOUS COVER COMPONENTS (3)

頭部・外装関係 (3)

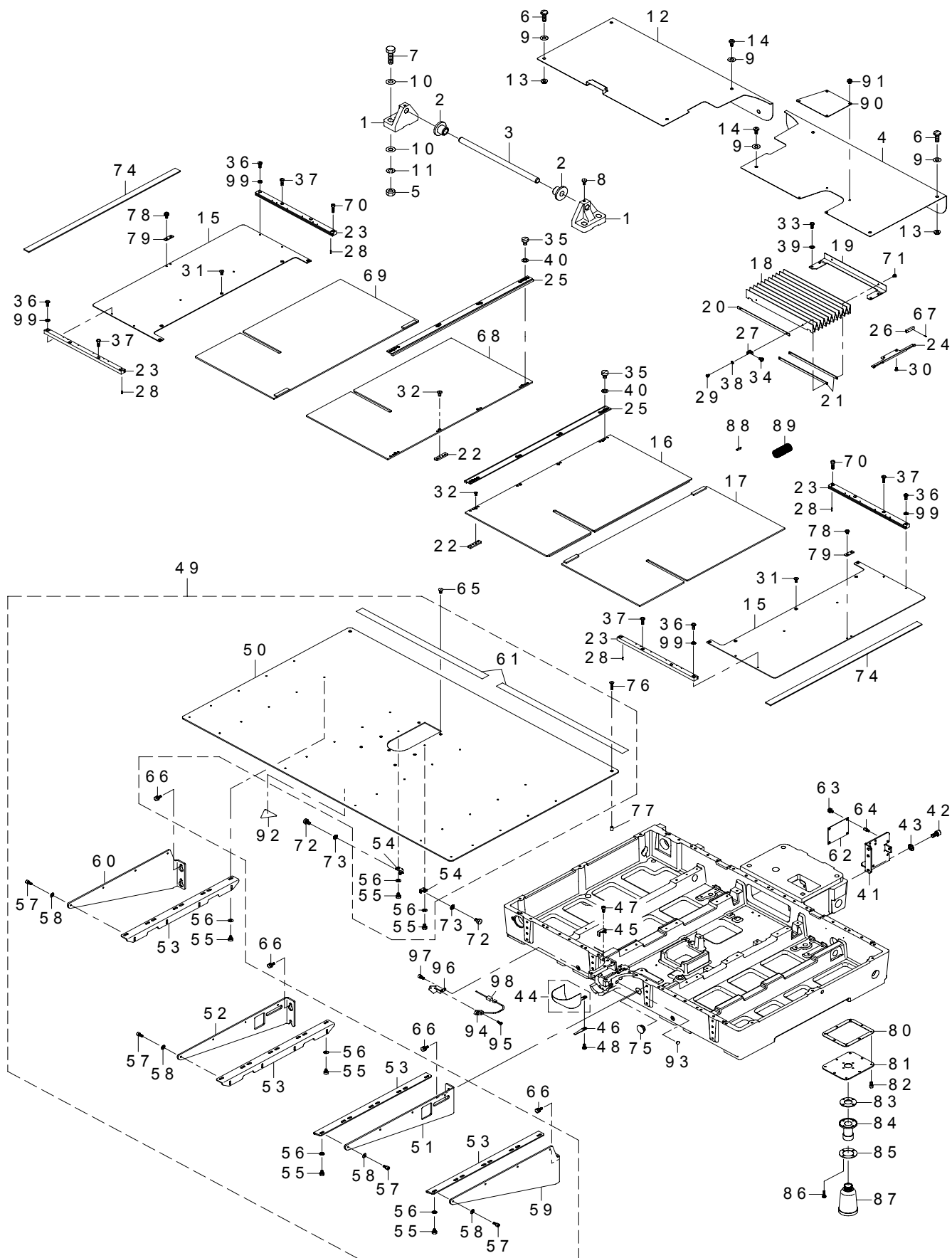

REF.NO	NOTE	PART NO	DESCRIPTION	品名	Qty
1		B1111-220-000-A	BED HINGE	ベッドヒンジ	2
2		B1115-220-000	RUBBER PAD A	防振ゴム A	2
3		B1120-223-C00	HING SHAFT	ベッドヒンジ軸	1
4		400-90785	BED COVER RIGHT A	ベッドカバー右 A	1
5		NM-6120011-SF	NUT M12	六角ナット M12 1種	4
6		SM-4055001-SF	SCREW M5 L=50	なべねじ M5 X 0.8 L=50	4
7		SM-9124503-SB	SCREW M12 L=45	六角ボルト M12 L=45	4
8		SS-9151240-SN	SCREW 15/64-28 L=11.5	六角ボルト 15/64-28	2
9		WP-0561616-SC	WASHER 5.6X16X1.6	平座金 5.6 X 16 X 1.6	8
10		WP-1302501-SE	WASHER M12	平座金	8
11		WS-1253010-KN	SPRING WASHER 12.5X21.5X3	ばね座金 12.5 X 21.5 X 3	4
12		400-72074	BED COVER LEFT	ベッドカバー左	1
13		NM-3050610-SF	NUT	フランジ付きナット	4
14		SM-4051001-SN	SCREW M5	なべ小ねじ M5 X 0.8 L=10	4
15		400-72076	FEED BASE COVER 4530	送り台カバー4530	2
16		400-72191	X_FEED_UPPER_COVER_R_ASM_4530	X 移動上カバー右組4530	2
17		400-72184	X_FEED_LOWER_COVER_R_ASM_4530	X 移動下カバー右組4530	2
18		400-72174	FEED COVER	移動カバー (ジャバラ)	1
19		400-72081	FEED COVER STAY	移動カバーステー	1
20		400-72079	FEED COVER FIX PLATE A	移動カバー固定板 A	1
21		400-72080	FEED COVER FIX PLATE B	移動カバー固定板 B	2
22		400-72195	FEED_COVER_RAIL_STOPPER_PLATE	補助カバーレール止め板	8
23		400-72143	FEED BASE SUPPORT COVER RAIL X	送り台補助カバーレール X	8
24		B1182-223-C00	RAIL GUIDE	補助カバーレールガイド	2
25		400-72078	FEED BASE SUPPORT COVER RAIL Y	送り台補助カバーレール Y	2
26		B1193-223-C00	GUIDE RAIL CLICK	ガイドレール爪	4
27		B1157-215-000	MOVEMENT COVER PLATE	移動カバー取付板	2
28		PS-0250062-KH	SPRING PIN 2.5X6	スプリングピン 2.5 X 6	8
29		SM-4030401-SC	SCREW M3X0.5 L=4	なべ小ねじ M3 X 0.5 L=4	2
30		SM-1040870-TP	SCREW	皿小ねじ M4 L=8	4
31		SM-1040801-SP	SCREW M4X0.7 L=8	皿小ねじ M4 X 0.7 L=8	10
32		SM-1030601-SP	SCREW M3 L=6	皿ねじ M3 L=6	8
33		SM-4041055-SP	SCREW	なべねじ M4 L=10	4
34		SM-4040655-SP	SCREW M4 L=6	なべ小ねじ M4 L=6	2
35		SM-6040650-TP	SCREW	平ねじ M4 L=6	8
36		SM-4041001-SC	SCREW M4X0.7 L=10	なべ小ねじ M4 X 0.7 L=10	10
37		SM-4041401-SC	SCREW M4X0.7 L=14	なべ小ねじ M4 X 0.7 L=14	20
38		WP-0330501-SB	WASHER M3	平座金みがき丸 M3	2
39		WP-0450801-SD	WASHER 4.5X10X0.8	平座金 4.5 X 10 X 0.8	4
40		WP-0450000-SD	WASHER 4.5X8X0.5	平座金 4.5 X 8 X 0.5	8
41		400-24997	LIFTER_BASE	INT 基板取付板	1
42		SM-6061202-TP	SCREW M6 L=12	六角ボルト M6 L=12	2
43		WP-0641601-SC	WASHER	平座金みがき丸 M6	2
44		401-42674	CYLINDER_ARM_CAP_ASM.	釜カバー組	1
45		401-76021	CABLE_STAY	ケーブル止め板	1
46		262-21200	HOOK COVER PRESSER SPRING B	釜カバー押えばね (B)	1
47		SM-6040860-TP	SCREW M4 L=8	平ねじ M4 L=8	1
48		SL-4041091-SC	SCREW M4 L=10	なべ小ねじセムス M4 X 0.7 L=10	1
49		400-72244	NEEDLE PLATE SUPPORT COVER ASM	針板補助カバー組 4530	1
50		401-01763	SUS_NEEDLE_SUPPORT_PLATE_4530	SUS 針板補助カバー4530	(1)
51		400-72176	COVER_SUPPORT_A_RIGHT	針板補助カバー支え A 右	(2)
52		400-72175	COVER_SUPPORT_A_LEFT	針板補助カバー支え A 左	(2)
53		400-72179	COVER_SUPPORT_BRACKET	針板補助カバー台	(6)
54		400-25014	COVER_SUPPORT_B	針板補助カバー支え B	(2)
55		SM-6450610-TP	SCREW	皿小ねじ M4 X 0.5 L=6	(32)
56		WP-0450801-SP	WASHER	平座金	(32)
57		SM-6040802-TP	SCREW M4X0.7 L=8	六角穴ボルト	(24)
58		WP-0450801-SP	WASHER	平座金	(24)
59		400-72178	COVER_SUPPORT_B_RIGHT	針板補助カバー支え B 右	(1)
60		400-72177	COVER_SUPPORT_B_LEFT	針板補助カバー支え B 左	(1)
61		400-51501	TAPE	揺動テープ	(2)
62		400-40230	INT PCB ASM	INT 基板組	1
63		SL-4040891-SC	SCREW M4 L=8	座金付きなべ小ねじ M4 L=8	4
64		HX-0033900-00	STUD	基板パーツ	4
65		SM-1040870-TP	SCREW	皿小ねじ M4 L=8	2
66		SL-9061600-SF	SCREW	座金付き六角穴ボルト	12
67		PS-0150065-KP	SPRING PIN 1.5X6	スプリングピン 1.5 X 6	8
68		400-72193	X_FEED_UPPER_COVER_L_ASM_4530	X 移動上カバー左組4530	1
69		400-72186	X_FEED_LOWER_COVER_L_ASM_4530	X 移動下カバー左組4530	1
70		SM-6041402-TN	SCREW M4X0.7 L=14	六角穴ボルト M4 X 0.7 L=14	2
71		SM-7030450-SC	SCREW M3X0.5 L=4	丸平小ねじ M3 X 0.5 L=4	2
72		SM-6050802-TP	SCREW M5X0.8 L=8	六角穴ボルト M5 X 0.8 L=8	2
73		WP-0520656-SA	WASHER 5.2X9.5X0.6	平座金 5.2 X 9.5 X 0.6	2
74		G6113-875-00A	CLOTH PRESSER SPONGE A	布押えスポンジ A	1
75		TA-2100904-R0	RUBBER PLUG	止栓	1
76		SM-1041601-SC	SCREW M4X0.7 L=16	皿小ねじ M4 X 0.7 L=16	2
77		122-09706	COLLAR	副送りリンクカラー	2
78		SL-4041091-SC	SCREW M4 L=10	なべ小ねじセムス M4 X 0.7 L=10	4
79		400-72214	FEED COVER STOPPER	移動カバーストッパー	2
80		400-72213	OIL_PAN_GASKET	パッキン	1
81		400-72212	OIL_PAN	オイルパン	1
82		SM-6040802-TP	SCREW M4X0.7 L=8	六角穴ボルト	8
83		B8112-220-000	OIL SEAL	油抜きオイルシール	1
84		B8202-205-000	OIL MANAGEMENT	油抜き	1
85		B8111-220-000	WASHER	油抜き座金	1
86		SL-4031481-SC	SCREW M3X14	なべ小ねじセムス M3 X 0.5 L=14	4
87		B9121-012-000	OIL CAN	油びん	1
88		400-82017	X_FEED_LOWER_COVER_STOPPER_G	X 移動下カバーストッパーゴム	4
89		HX-0030700-0D	CABLE PARTS	束線パーツ	0.05
90		400-90432	BED COVER RIGHT B	ベッドカバー右 B	1
91		SL-4040691-SC	SCREW M4 L=6	座金付きなべ小ねじ M4 L=6	4
92		400-58949	BINDER_CAUTION_LABEL_M	頭上注意シール	1
93		TA-0750404-R0	PLUG D=7.5 L=3.5	止め栓 D=7.5 L=3.5	1
94		401-41483	COVER SENSOR ASSY	カバー開閉検知センサ	1
95		SM-4030801-SC	SCREW M3X0.5 L=8	なべ小ねじ M3 X 0.5 L=8	1
96		401-73310	HOOK_COVER_SENSOR_BRACKET	釜カバーセンサー取付板	1
97		SM-6040802-TP	SCREW M4X0.7 L=8	六角穴ボルト	2
98		401-74539	SHUTTLE COVER SENSOR CABLE ASM	釜カバーセンサー束線組	1
99		WP-0450846-SP	WASHER	平座金	8

4. MAIN SHAFT & NEEDLE BAR COMPONENTS

上軸・針棒関係

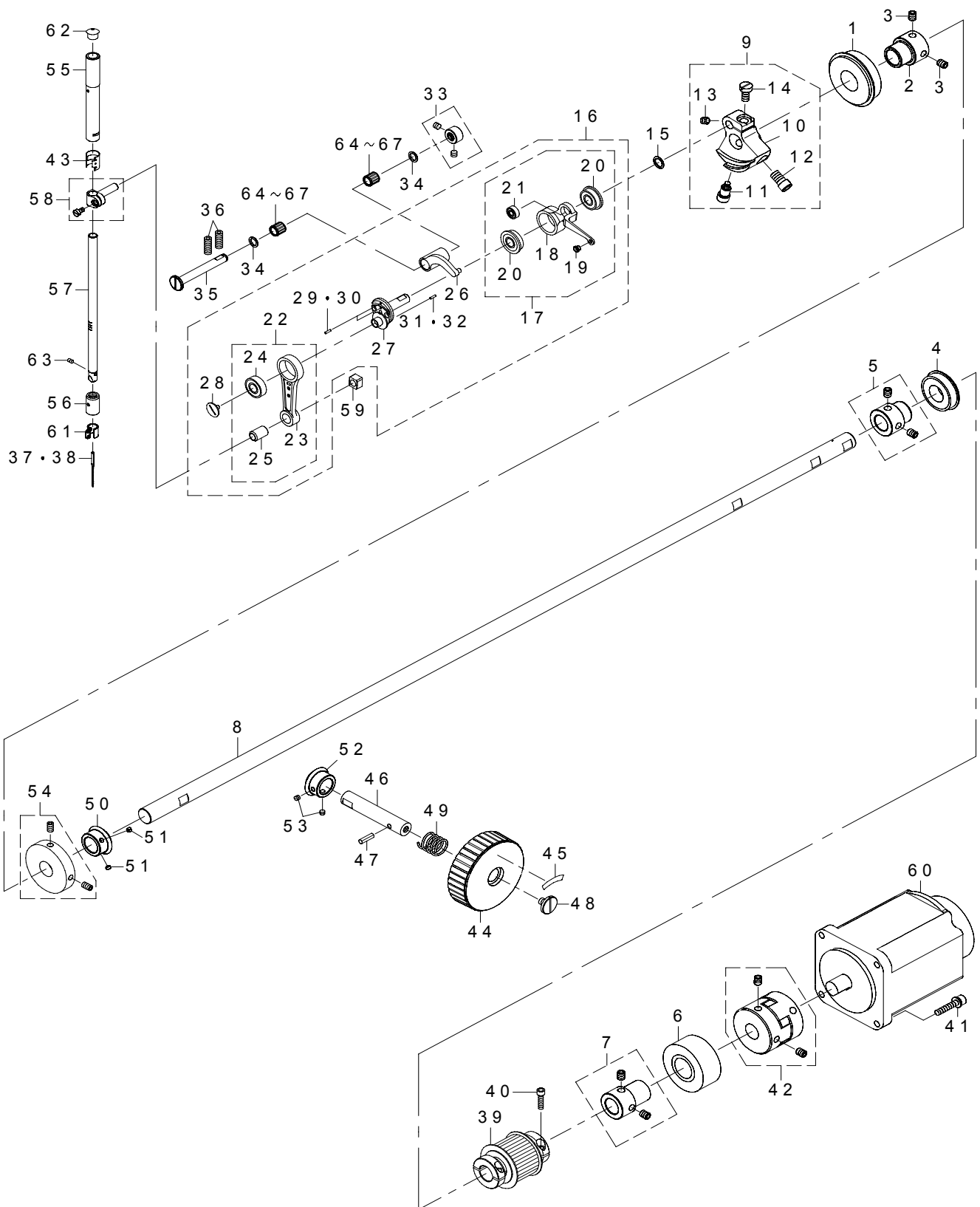

REF.NO	NOTE	PART NO	DESCRIPTION	品名	Qty
1		SB-1200009-00	BEARING	ころがり軸受	1
2		236-04200	MAIN SHAFT BEARING SUPPORT	上軸ベアリング受	1
3		SM-8060812-TP	SCREW M6 L=8	止めねじ M6 L=8	2
4		SB-1200018-00	BEARING	ころがり軸受	1
5		400-10415	BEARING_BUSH_A_ASM.	上軸ベアリングブッシュ組	1
6		SB-1200017-00	BEARING	ころがり軸受	1
7		400-10418	BEARING_BUSH_B_ASM.	後ろメタルベアリングブッシュ組	1
8		400-72086	MAIN SHAFT	上軸	1
9		400-10422	COUNTER_WEIGHT_ASM.	釣合錘組	1
10		400-10423	COUNTER_WEIGHT	釣合錘	(1)
11		400-10424	COUNTER_WEIGHT_SCREW_A	釣合錘止めねじ A	(1)
12		400-10425	COUNTER_WEIGHT_SCREW_B	釣合錘止めねじ B	(1)
13		400-10426	COUNTER_WEIGHT_SCREW_C	釣合錘止めねじ C	(1)
14		400-10427	COUNTER_WEIGHT_SCREW_D	釣合錘止めねじ D	(1)
15		WP-0820516-SP	WASHER 11.6X8.2X0.6	平座金 8.2 X 11.6 X 0.6	1
16		401-73315	THREAD_TAKE_UP_COMPL_R	リング天秤結合 R	1
17		401-73316	THREAD_TAKE_UP_LEVER_ASM_R	天秤結合 R	(1)
18		401-73317	THREAD_TAKE_UP_LEVER	天秤	(1)
19		B1908-505-000	THREAD PASS BUSH	天秤糸道ブッシュ	(1)
20		SB-1080022-00	BEARING	ころがり軸受	(2)
21		SB-1040016-00	BEARING	ころがり軸受	(1)
22		400-78106	NEEDLE_BAR_CRANK_ROD_ALL_ASM	針棒クランクロッド組	(1)
23		400-78088	NEEDLE_BAR_CRANK_ROD	針棒クランクロッド	(1)
24		SB-1080023-00	BEARING	ころがり軸受	(1)
25		228-91006	NEEDLE BAR CRANK ROD BUSH	針棒クランクロッドブッシュ	(1)
26		401-73318	THREAD_TAKE_UP_CRANK	天秤クランク	(1)
27		400-78083	NEEDLE_ROD_CRANK	針棒クランク	(1)
28		B1903-552-000	LEFT SCREW	左ねじ	(1)
29	#01	400-78135	PIN	ピン	(1)
30	#01	400-96186	PIN	ピン	(1)
31	#01	B1705-850-000	STOPPER PIN	ストッパーピン	(1)
32	#01	400-96209	PIN	ピン	(1)
33		400-10434	THRUST_COLLAR_ASM.	天秤クランクピンスラストカラー組	1
34		228-91204	BEARING SUPPORT	ベアリング押え	2
35		400-78079	THREAD_TAKE_UP_CRANK_SHAFT	天秤クランク軸	1
36		SM-8061612-TP	SCREW M6X16	止めねじ M6 L=16	2
37	☆ #02	MDP-170B2300	NEEDLE DPX17 #23	針 DPX 17 #23	1
38	☆ #03	MC-3720016-00	NEEDLE SY3355 160	針 SY 3355 160	1
39		400-72233	SPROCKET_ASM	上軸スプロケット組	1
40		SM-6041602-TP	SCREW M4X0.7 L=16	六角穴ボルト M4 X 0.7 L=16	4
41		SL-6052592-TN	BOLT	座金付き六角穴ボルト	4
42		400-51473	COUPLING_ASM.	カップリング組	1
43		400-78160	NEEDLE_ROD_METAL_GREASE_COVER	針棒上メタルグリスカバー	1
44		B1212-210-D00	PULLEY	手元プーリ	1
45		B1144-210-000	REVOLVING_DIRECTION_LABEL	回転方向ラベル	1
46		400-44053	PULLEY_SHAFT	手元プーリ軸	1
47		PS-0400142-KH	SPRING_PIN_4X14	スプリングピン 4 X 14	1
48		A1230-500-000-A	HANDWHEEL_SETSCREW	はずみ車止めねじ	1
49		GAF-01007000	SPRING	送り固定ばね	1
50		400-06515	GEAR_A	手元プーリーギア A	1
51		SM-8040310-SS	SCREW M4 L=3	止めねじ	2
52		400-06516	GEAR_B	手元プーリーギア B	1
53		SM-8040310-SS	SCREW M4 L=3	止めねじ	2
54		400-10533	BTW_DRIVING_WHEEL_ASM.	糸巻き駆動車組	1
55		400-77604	NEEDLE_ROD_METAL	針棒上メタル	1
56		400-77605	NEEDLE_ROD_LOWER_METAL	針棒下メタル	1
57		400-26882	NEEDLE_BAR	針棒	1
58		B1411-552-0A0	NEEDLE BAR CONNECTING_ASM.	針棒抱き組	1
59		B1414-555-000	SLIDE_BLOCK	針棒抱き案内コロ	1
60		400-52937	550W_SERVO_MOTOR	550W サーボモータ	1
61	#04	400-26884	NEEDLE_BAR_SHREAD_GUIDE_H	針棒糸案内 厚物	1
62		229-01409	NEEDLE BAR UPPER BUSH CAP	針棒上メタルキャップ	1
63		SM-8030412-TP	SCREW	止めねじ M3 L=4	1
64	#01	SB-3070002-0A	BEARING	ころがり軸受	2
65	#01	SB-3070002-0B	BEARING	ころがり軸受	2
66	#01	SB-3070002-0C	BEARING	ころがり軸受	2
67	#01	SB-3070002-0D	BEARING	ころがり軸受	2
		NOTE(注記)	#01....SELECTIVE PARTS #02....TYPE H(FOR ST) #03....TYPE H(FOR JE) #04....TYPE H	選択部品 H仕様(ST用) H仕様(JE用) H仕様	

5. PRESSER MECHANISM & PRESSER VARIABLE COMPONENTS (1)

中押え・中押え可変関係 (1)

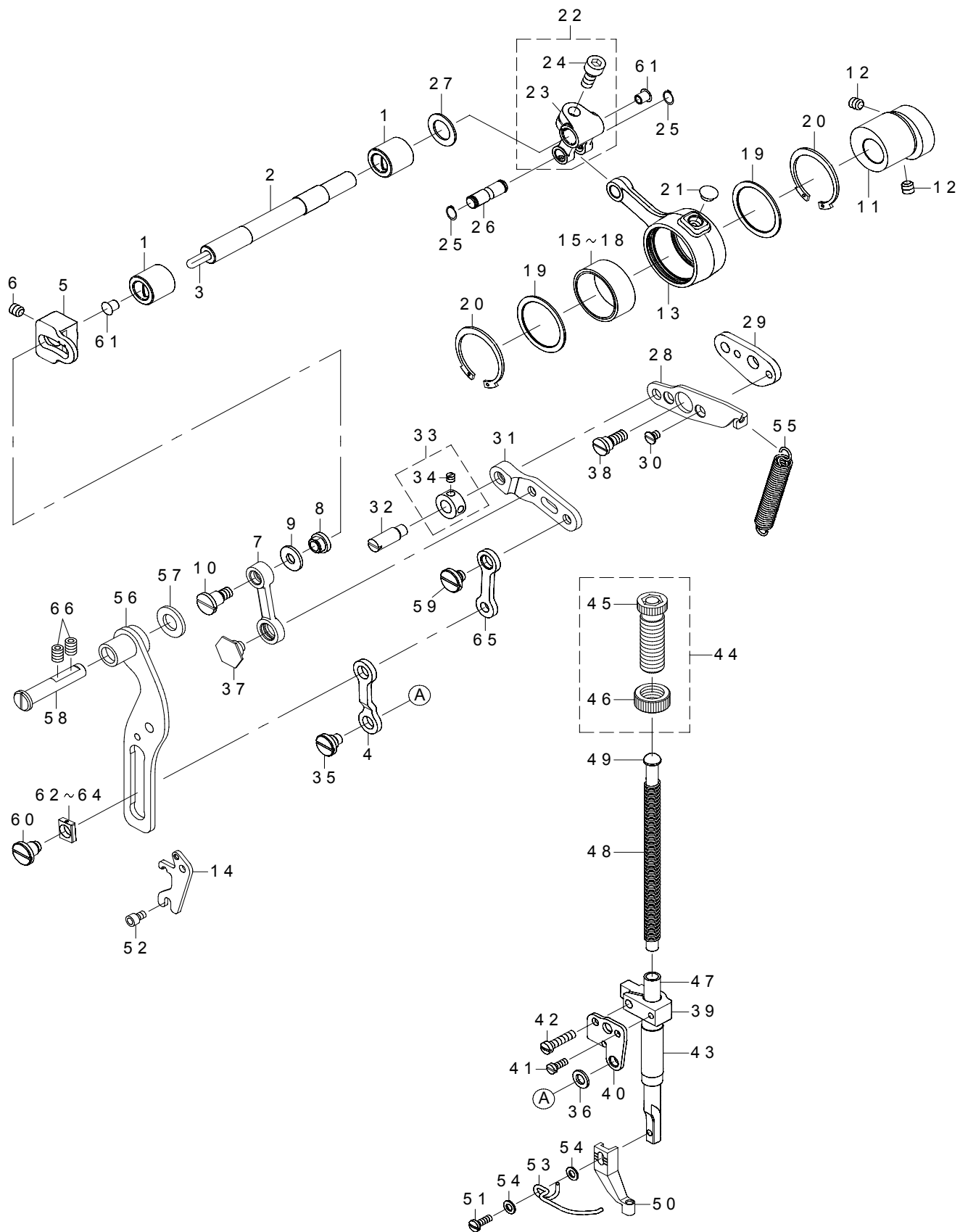

REF.NO	NOTE	PART NO	DESCRIPTION	品名	Qty
1		400-25431	BUSHING	メタル	2
2		400-25427	INTERMEDIATE_PRESSER_SHAFT	中押え揺動軸	1
3		CQ-3030000-00	OIL WICK	油芯	0.18
4		400-30617	INTERMEDIATE_PRESSER_LINK_D	中押えリンク D	1
5		400-25012	ADJUSTING_ARM	中押え調節腕	1
6		SM-8060812-TP	SCREW M6 L=8	止めねじ M6 L=8	1
7		400-68835	INTERMEDIATE_PRESSURE_LINK	中押えリンク	1
8		400-25415	ADJUSTING_NUT	中押え調節ナット	1
9		WP-0611626-SP	WASHER 15X6X1.6	平座金	1
10		SD-0800746-TP	SHOULDER SCREW	段ねじ D=8 H=7.4	1
11		400-25428	ECCENTRIC_CAM	中押え偏心カム	1
12		SM-8060812-TP	SCREW M6 L=8	止めねじ M6 L=8	2
13		400-25011	CRANK_CONNECTING_ROD	中押えカムロッド	1
14		400-68833	POSITIONING_LINK_SPRING_HOOK	位置決めリンクばね掛け	1
15	#01	B1636-581-A00	NEEDLE BEARING	ニードル ベアリング A	1
16	#01	B1636-581-B00	NEEDLE BEARING B	ニードル ベアリング B	1
17	#01	B1636-581-C00	NEEDLE BEARING	ニードル ベアリング	1
18	#01	B1636-581-D00	NEEDLE BEARING	ニードル ベアリング	1
19		400-12965	BEARING_SUPPORT_PLATE	ベアリング板	2
20		RC-3781518-KP	RETAINING RING	C形止め輪	2
21		TA-0750404-R0	PLUG D=7.5 L=3.5	止栓 D=7.5 L=3.5	1
22		131-22452	FEED BRANCH CRANK ASM.	送り二股クランク組	1
23		131-22403	FEED BRANCH CRANK	送り二股クランク	(1)
24		SM-6061402-TP	SCREW M6 L=14	六角穴ねじ M6 L=14	(1)
25		RC-0650811-KP	RETAINING RING	C形止め輪	2
26		400-25429	ROD_CONNECTING_SHAFT	中押えロッド連結軸	1
27		WP-1221016-SP	WASHER	平座金	1
28		400-68834	POSITIONING_LINK	位置決めリンク	1
29		400-24988	POSITIONING_LINK_B	中押え位置決めリンク B	1
30		SS-1110640-TP	SCREW 11/64-40 L=5.5	皿ねじ 11/64-40 L=5.5	2
31		400-30620	INTERMEDIATE_PRESSER_LINK_B	中押えリンク B	1
32		B1408-180-000	HINGE SCREW	針棒上下リンクピン	1
33		CS-079073A-SH	THRUST COLLAR ASM.	スラスト受組	1
34		SS-8110410-TP	SCREW 11/64-40 L=3.5	止めねじ 11/64-40 L=3.5	(2)
35		SD-0800386-TP	SHOULDER SCREW D=8 H=3.75	段ねじ D=8 H=3.75	1
36		400-29419	LINK_CONNECTING_PLATE_WASHER	中押えリンク中継板座金	1
37		SD-1000506-TP	SHOULDER SCREW D=10 H=4.95	段ねじ D=10 H=4.95	1
38		SD-0800408-TP	SHOULDER SCREW	段ねじ D=8 H=4	1
39		236-10108	PRESSER BAR GUIDE BRACKET	押え棒抱き	1
40		400-24991	LINK_CONNECTING_PLATE	中押えリンク中継板	1
41		SS-6090910-SP	SCREW 9/64-40 L=9	平ねじ 9/64-40 L=9	1
42		SS-7111810-TP	SCREW 11/64-40 L=18	丸平ねじ 11/64-40 L=18	1
43		400-78133	PRESSER_BUSHING	中押え棒メタル	1
44		229-07554	PRESSER SPRING REG NUT ASM.	送り調節ねじナット組	1
45		229-07505	PRESSER SPRING REGULATOR	押え調節ねじ	(1)
46		229-07604	PRESSER SPRING REGULATOR NUT	押え調節ねじナット	(1)
47		400-30623	INTERMEDIATE_PRESSER_BAR	中押え棒	1
48		B1611-210-00A	INNER PRESSER SPRING	中押えばね	1
49		400-23631	PRESSER GUIDE BAR	中押え案内棒	1
50	☆	B1601-210-D0C	INTERMEDIATE PRESSER C	中押え C	1
51		SM-7751160-TP	SCREW	丸平小ねじ M3.5 L=10.5	1
52		SM-6040602-TP	SCREW M4 L=6	六角穴ボルト M4 X 0.7 L=6	2
53		B1634-210-D00	FINGER GUARD	指ガード	1
54		WP-0430800-SC	WASHER M4	平座金小形丸 M4	2
55		400-30621	INTERMEDIATE_PRESSER_SPRING B	中押え補助ばね B	1
56		400-77925	PRESSURE_VARIABLE_PLATE_ASM.	中押え可変板結合	1
57		400-78113	COLLAR	敷き座金	1
58		400-23624	THREAD_TRIMMER_SHAFT	糸切りリンク軸	1
59		SD-0800336-TP	SHOULDER SCREW	段ねじ D=8 H=3.25	1
60		SD-0800656-TP	SHOULDER SCREW	段ねじ D=8 H=6.45	1
61		TA-0550604-R0	RUBBER PLUG	止栓	2
62	#01	400-30628	SLIDE_BLOCK_A	角駒 A	1
63	#01	400-30629	SLIDE_BLOCK_B	角駒 B	1
64	#01	400-30630	SLIDE_BLOCK_C	角駒 C	1
65		400-30616	INTERMEDIATE_PRESSER_LINK_C	中押えリンク C	1
66		SM-8060812-TP	SCREW M6 L=8	止めねじ M6 L=8	2
		NOTE(注記)	#01....SELECTIVE PARTS	選択部品	

6. PRESSER MECHANISM & PRESSER VARIABLE COMPONENTS (2)

中押え・中押え可変関係 (2)

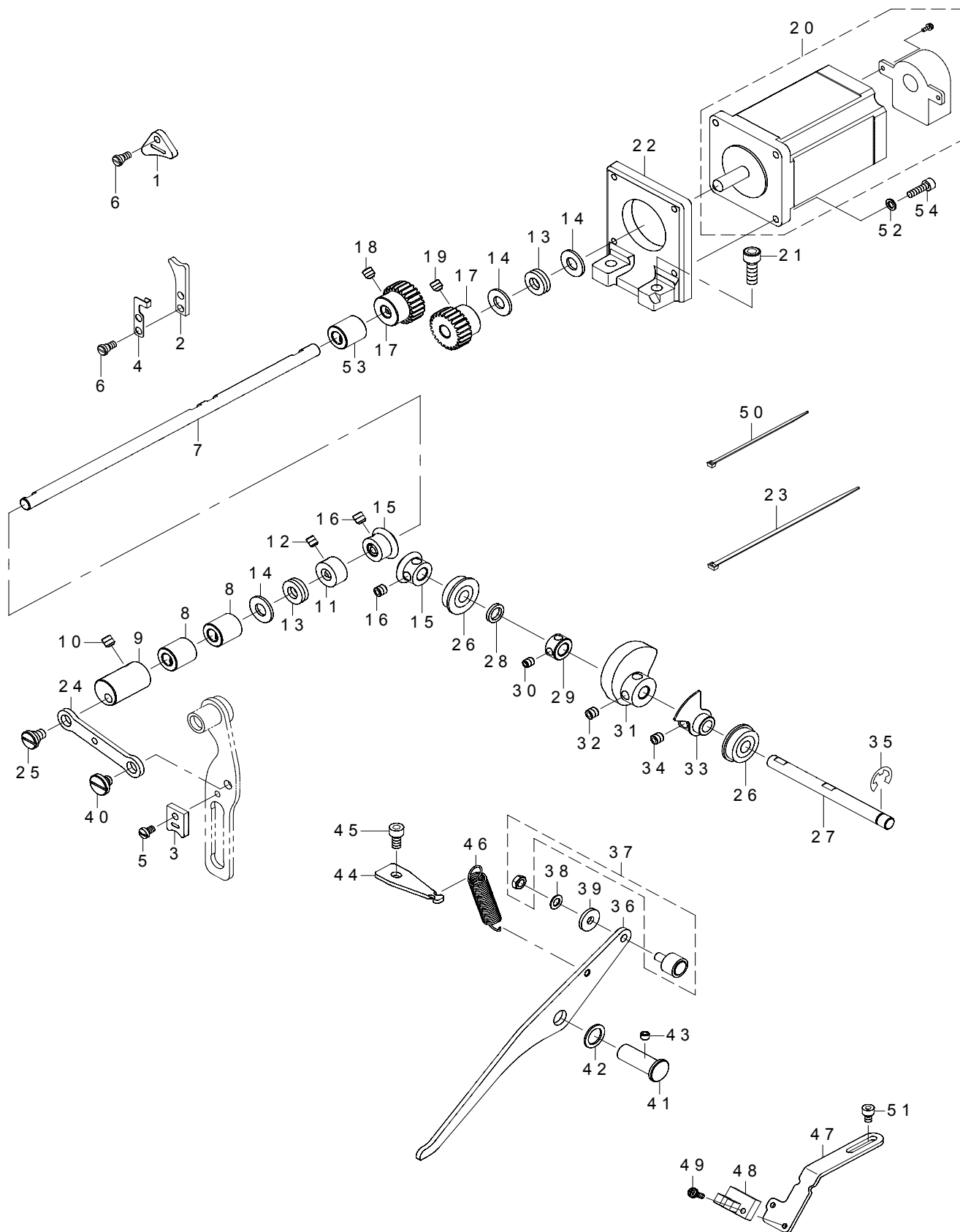

REF.NO	NOTE	PART NO	DESCRIPTION	品名	Qty
1		400-30625	FACE_FELT_A	面部フェルト A	1
2		400-30626	FACE_FELT_B	面部フェルト B	1
3		400-30627	FACE_FELT_C	面部フェルト C	1
4		400-26817	FACE_FELT_B_SUPPORT	面部フェルト B 支え	1
5		400-29420	FELT_SCREW_C	フェルト止めねじ C	1
6		400-32483	FELT_SCREW_AB	面部フェルト AB 止めねじ	3
7		400-32179	PRESSER_VARIABLE_SHAFT	中押え可変軸	1
8		400-25423	BUSHING B	メタル B	2
9		400-26819	PRESSER_VARIABLE_ARM	中押え可変腕	1
10		SM-8480652-TP	SCREW	止めねじ M 6 X 0. 75 L = 6	2
11		CS-0800881-TP	THRUST COLLAR	スラスト受 D = 8 W = 8	1
12		SM-8050412-TP	SCREW M5 L=4	止めねじ M 5 L = 4	2
13		SB-4080001-00	BEARING	ころがり軸受	2
14		WP-0850002-SP	WASHER 8.5X18X1.6	平座金 8. 5 X 18 X 1. 6	3
15		400-30615	PRESSER_LIFT_GEAR	中押え上げ駆動ギア	2
16		SM-8060812-TP	SCREW M6 L=8	止めねじ M 6 L = 8	4
17		400-32180	PRESSER_MOTOR_GEAR_A	中押えモータギア A	2
18		SM-8060812-TP	SCREW M6 L=8	止めねじ M 6 L = 8	2
19		SM-8060602-TP	SCREW M6X6	止めねじ M 6 L = 6	2
20		401-03969	ENCODER MOTOR ASM.(IP)	エンコーダモータ組 (中押え)	1
21		SM-6061802-TP	SCREW M6 L=18	六角穴ボルト	2
22		400-32181	PRESSER_MOTOR_BRACKET	中押えモータブラケット	1
23		EA-9500B02-00	CABLE BAND 150	結束バンド 150	2
24		400-24989	PRESSER_VARIABLE_LINK	中押え可変リンク	1
25		SD-0800337-TP	SHOULDER SCREW	段ねじ D = 8 H = 3. 25	1
26		SB-1080005-00	RADIAL BEARING	ラジアル軸受	2
27		400-25426	PRESSER_LIFT_SHAFT	中押え上げ軸	1
28		WZ-0850302-K0	WAVED WASHER 8.5X12.5X0.3	波形座金 8. 5 X 12. 5 X 0. 3	1
29		CS-0800881-TP	THRUST COLLAR	スラスト受 D = 8 W = 8	1
30		SM-8050412-TP	SCREW M5 L=4	止めねじ M 5 L = 4	2
31		400-25016	LIFTING_CAM	中押え上げカム	1
32		SM-8060812-TP	SCREW M6 L=8	止めねじ M 6 L = 8	2
33		400-25418	SENSOR_SLIT_ASM	センサースリット組	1
34		SM-8060812-TP	SCREW M6 L=8	止めねじ M 6 L = 8	2
35		RE-0700000-K0	E-RING 7	E 形止め輪 7	1
36		400-25030	LIFTING_LINK	中押え上げリンク	1
37		400-27870	CAM FOLLOWER	中押え上げカムフォロア	1
38		WP-0520656-SA	WASHER 5.2X9.5X0.6	平座金 5. 2 X 9. 5 X 0. 6	1
39		WP-0522016-SH	WASHER	平座金 5. 2 X 15 X 2	1
40		SD-0800387-TP	SHOULDER SCREW D=8 H=3.75	段ねじ D = 8 H = 3. 75	1
41		B1641-562-000	FEED REGULATING ARM SHAFT	送り調節腕軸	1
42		262-26001	WASHER	糸切りリンク座金	1
43		SM-8050412-TP	SCREW M5 L=4	止めねじ M 5 L = 4	1
44		400-25420	LIFTER_LINK_SPRING_HOOK	中押え上げばね掛け	1
45		SM-6050802-TP	SCREW M5X0.8 L=8	六角穴ボルト M 5 X 0. 8 L = 8	1
46		400-03970	TENSION RELEASE RETURN	ばね	1
47		400-25419	SENSOR_INSTALLING_BASE	センサー取付板	1
48		HD-0005700-0A	PHOTO SENSOR	フォトセンサ	1
49		SL-4031091-SC	SCREW M3 X 10	なべ小ねじセムス	1
50		EA-9500B01-00	CABLE BAND	束線バンド	2
51		SM-6040602-TP	SCREW M4 L=6	六角穴ボルト M 4 X 0. 7 L = 6	2
52		WP-0450846-SP	WASHER	平座金	4
53		400-43321	BUSHING_C	中押え可変軸メタル	1
54		SM-6041402-TP	SCREW M4 L=14	六角穴ボルト M 4	4

7. LOWER SHAFT COMPONENTS (1)

下軸関係 (1)

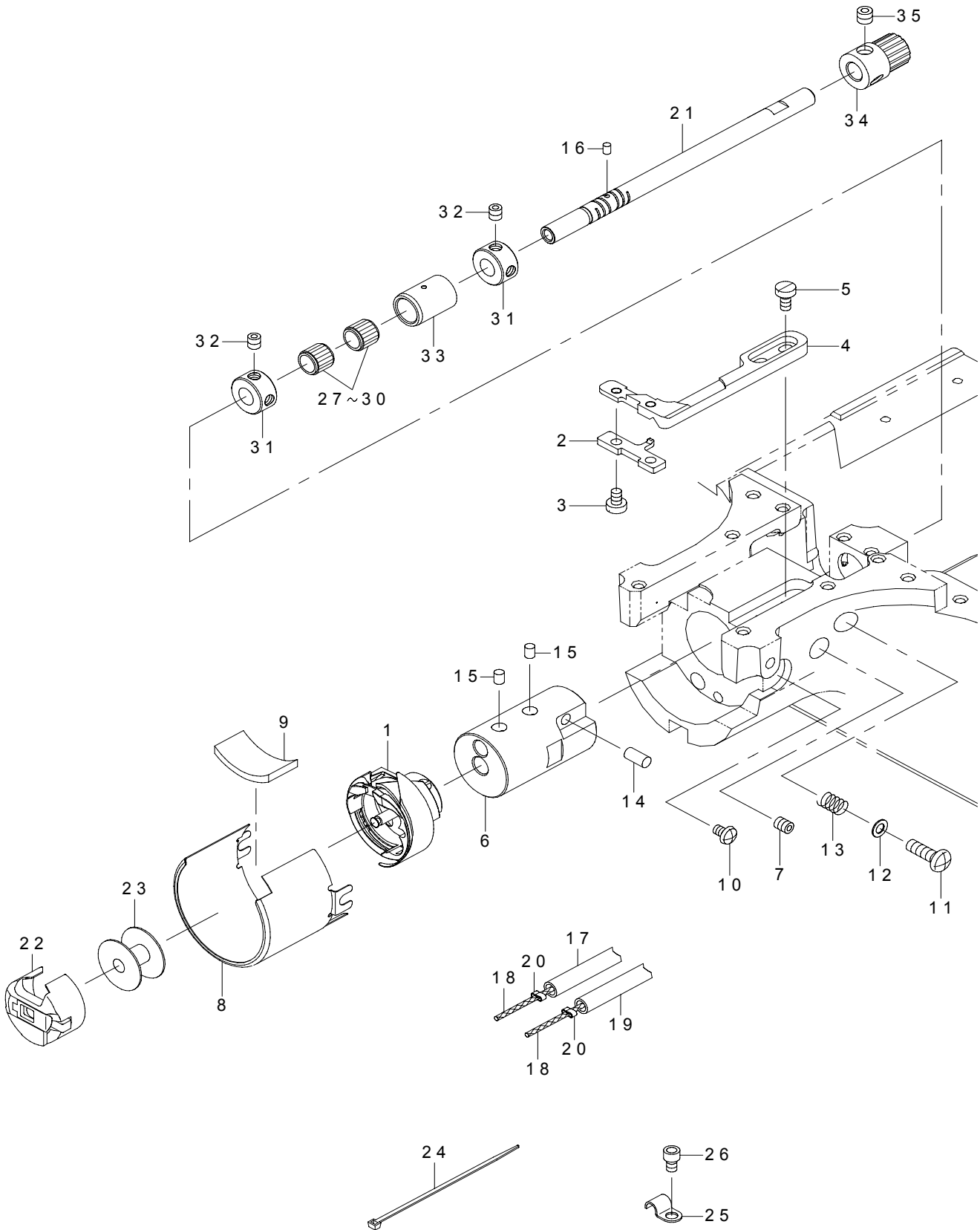

REF.NO	NOTE	PART NO	DESCRIPTION	品名	Qty
1	☆	D1830-141-EA0	HOOK ASM. (KHS20-RMPN)	釜 (KHS 20-RMPN)	1
2		401-35366	INNER HOOK STOPPER	内釜止め	1
3		SM-6450610-TP	SCREW	平小ねじ M 4 X 0. 5 L = 6	2
4		401-73319	INNER_HOOK_STOPPER_BASE	内釜押え土台	1
5		SM-6040800-SP	SCREW	平ねじ	2
6		401-73341	HOOK_SHAFT_METAL	釜軸メタル	1
7		SM-8050612-TP	SCREW M5X6	止めねじ M 5 X 6	1
8		401-73344	HOOK OIL PREVENTION PLATE	釜油防板	1
9		101-26704	OIL FELT	歯車給油 バイリーン	1
10		SM-5040655-SN	SCREW	バインドねじ	2
11		SM-4051655-SP	SCREW M5 L=16	なべねじ M 5 L = 1 6	1
12		WP-0531000-SD	WASHER M5	平座金小形丸 M 5	1
13		B2626-372-000	SPRING	針数調節つまみばね	1
14		122-19705	PIN	ブラケット 固定ピン	1
15		B1820-210-D00	SHUTTLE OIL FELT	大釜給油穴フェルト A	2
16		B1821-210-D00	SHUTTLE OIL FELT	大釜給油穴フェルト B	1
17		BP-5000000-00	VINYL PIPE	ビニール パイプ	0.8
18		CQ-2000000-00	COTTON OIL WICK D=2	木綿 油芯 D = 2	9.4
19		BT-0700500-EA	URETHANE TUBE CLEAR BLUE 7X5	ポリウレタン チューブ (透明) 青 7 X 5	1.35
20		262-30706	OIL WICK PRESSER	油芯押え	2
21		401-73337	SHUTTLE_DRIVER_SHAFT	釜軸	1
22	☆	D1837-145-EAA	BOBBIN CASE ASM.	ボビンケース 組	1
23	☆	D9117-141-E00	BOBBIN	アルミ ボビン	1
24		EA-9500B01-00	CABLE BAND	束線バンド	2
25		B3538-112-000	OIL RETURN TUBE HOLDER	還流パイプ押え	1
26		SM-6040602-TP	SCREW M4 L=6	六角穴ボルト M 4 X 0. 7 L = 6	1
27	#01	B1411-804-A00	BEARING (A)	針駆動レバーベアリング A	2
28	#01	B1411-804-B00	NEEDLE DRIVING LEVER BEARING B	針駆動レバーベアリング B	2
29	#01	B1411-804-C00	NEEDLE DRIVING LEVER BEARING C	針駆動レバーベアリング C	2
30	#01	B1411-804-D00	BEARING (D)	針駆動レバーベアリング D	2
31		CS-0800971-TP	THRUST COLLAR D=8 W=9	スラストカラー D = 8 W = 9	2
32		SM-8050512-TP	SCREW	止めねじ M 5 L = 5	4
33		B1847-221-D00	LOWER SHAFT MIDDLE METAL	下軸中メタル	1
34		144-35804	HOOK SHAFT GEAR	釜軸歯車	1
35		SS-8660522-TP	SCREW 1/4-40 L=4.5	止めねじ 1 / 4 - 4 0 L = 4. 5	2
		NOTE(注記)	#01....SELECTIVE PARTS	選択部品	

8. LOWER SHAFT COMPONENTS (2)

下軸関係 (2)

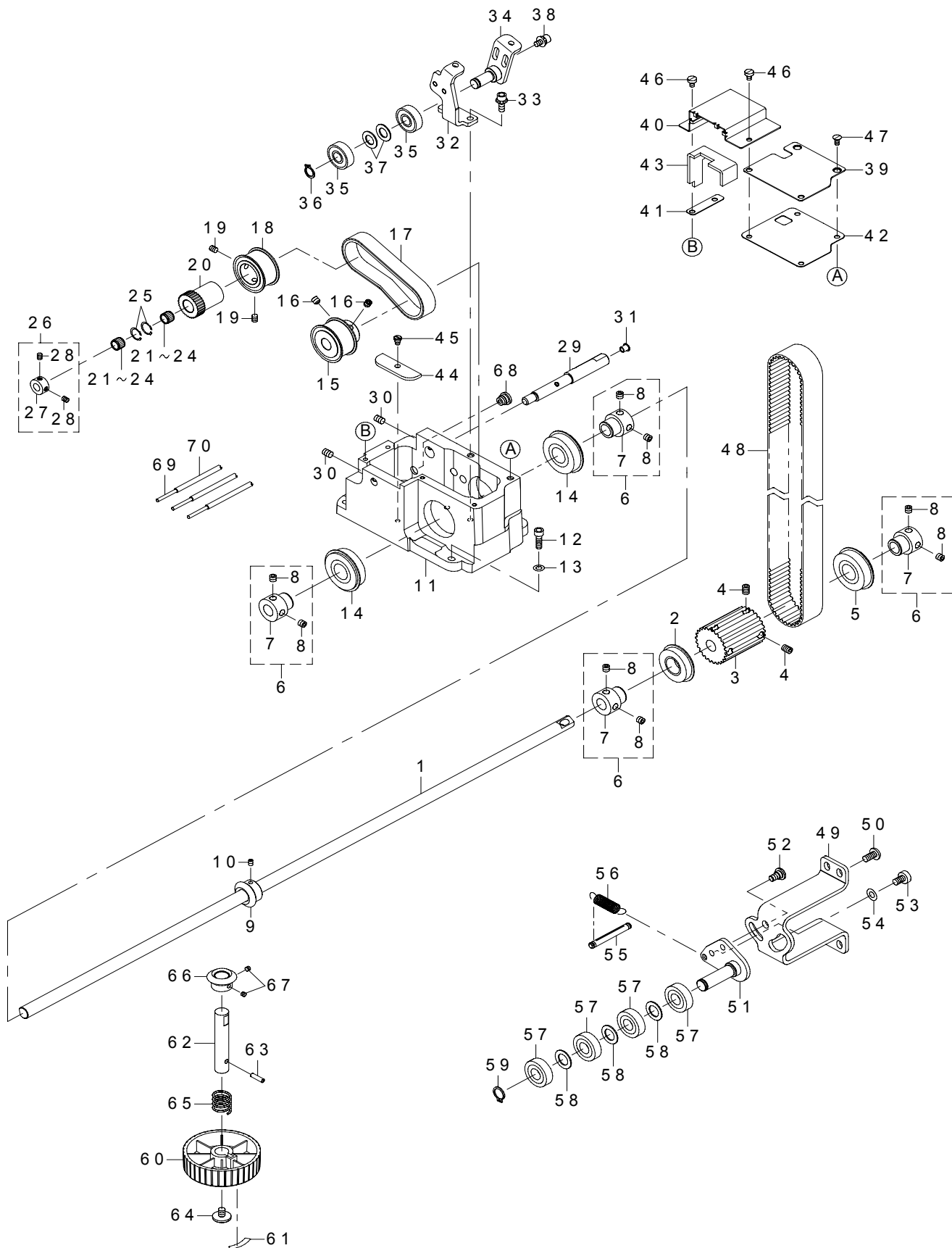

REF.NO	NOTE	PART NO	DESCRIPTION	品名	Qty
1		401-73320	LOWER_SHAFT	下軸	1
2		SB-1170004-00	BEARING	ころがり軸受	1
3		400-72207	LOWER SHAFT SPROCKET	下軸スプロケット	1
4		SM-8060812-TP	SCREW M6 L=8	止めねじ M 6 L = 8	4
5		SB-1170010-00	BEARING	ころがり軸受	1
6		400-86384	BEARING SUPPORT ASM.	上下軸前ベアリング受け (組)	4
7		236-18606	BEARING SUPPORT	上下軸前ベアリング受	(1)
8		SS-8660612-TP	SCREW 1/4-40 L=6	止めねじ 1/4-40 L = 6	(2)
9		400-72173	GEAR_A	手元プーリー歯車 A	1
10		SM-8040502-TP	SCREW M4X0.7 L=5	止めねじ M 4 X 0. 7 L = 5	2
11		401-76341	LOWER_SHAFT_GEAR_BOX	下軸ギアボックス	1
12		SM-6051602-TP	SCREW M5X0.8 L=16	六角穴ボルト M 5 X 0. 8 L = 1 6	4
13		WP-0531000-SD	WASHER M5	平座金小形丸 M 5	4
14		SB-1170011-00	BEARING	ころがり軸受	2
15		401-73322	LOWER_SHAFT_PULLEY_6F	下軸プーリー A	1
16		SM-8060612-TP	SCREW M6 L=6	止めねじ M 6 L = 6	2
17		401-73323	TIMING_BELT	下軸タイミングベルト	1
18		401-73324	LOWER_SHAFT_PULLEY_33F	下軸プーリー B	1
19		SM-8050612-TP	SCREW M5X6	止めねじ M 5 X 6	2
20		144-35705	SHUTTLE DRIVER SHAFT GEAR	下軸歯車	1
21	#01	SB-3100008-0A	BEARING	ころがり軸受	2
22	#01	SB-3100008-0B	BEARING	ころがり軸受	2
23	#01	SB-3100008-0C	BEARING	ころがり軸受	2
24	#01	SB-3100008-0D	BEARING	ころがり軸受	2
25		RC-1411018-KP	C-RING 13 (10.9)	C 形止め輪 1 3 (1 0. 9)	2
26		CS-100081C-SP	THRUST COLLAR ASM. D=10 W=8	スラスト受 D = 1 0 W = 8 組	1
27		CS-1000811-SP	THRUST COLLAR D=10 W=8	スラスト受 D = 1 0 W = 8	(1)
28		SS-8110520-TP	SCREW 11/64-40 L= 4.5	止めねじ 1 1 / 6 4 - 4 0 L = 4. 5	(2)
29		401-73325	GEAR_SHAFT	歯車軸	1
30		SM-8060812-TP	SCREW M6 L=8	止めねじ M 6 L = 8	2
31		TA-0550604-R0	RUBBER PLUG	止栓	1
32		401-73326	IDLER_FITTING_PLATE	アイドラー取付板	1
33		SL-6051492-TN	SCREW M5 L=14	座金付き六角穴ボルト M 5 L = 1 4	2
34		401-73327	IDLER_BASE_ASM	アイドラー土台結合	1
35		SB-1100004-00	BEARING	ころがり軸受	2
36		RC-0100001-KP	C-RING 10 (9.3)	C 形止め輪 1 0 (9. 3)	1
37		WP-1021016-SD	WASHER	平座金 1 0. 2 X 1 8 X 1	2
38		SL-6051092-TN	SCREW M5 L=10	座金付き六角穴ボルト M 5 L = 1 0	2
39		401-73331	BOX_COVER	ボックスカバー	1
40		401-73336	BOX_COVER_A	ボックスカバー A	1
41		401-73332	GASKET_A	パッキン A	1
42		401-73333	GASKET_B	パッキン B	1
43		401-73334	FELT_A	フェルト A	1
44		401-73335	FELT_B	フェルト B	1
45		400-29420	FELT_SCREW_C	フェルト止めねじ C	1
46		SM-6040650-TP	SCREW	平ねじ M 4 L = 6	4
47		SM-1040870-TP	SCREW	皿小ねじ M 4 L = 8	2
48		400-72088	BELT	上軸タイミングベルト	1
49		400-72208	IDLER INSTALLING PLATE	アイドラー取付板	1
50		SM-4061255-SP	SCREW M6 L=12	なべねじ M 6 L = 1 2	4
51		400-72103	IDLER_BASE_ASM	アイドラー土台結合	1
52		SD-0800346-TP	SHOULDER SCREW	段ねじ D = 8 H = 3. 4	1
53		SM-6061010-TP	SCREW M6 L=10	平小ねじ M 6 L = 1 0	1
54		WP-0641601-SD	WASHER M6	平座金みがき丸 M 6	1
55		135-18501	SPRING SUSPENSION	布押えばね掛け	1
56		144-32504	IDLER SPRING	アイドラーばね	1
57		SB-1120002-00	BEARING	ベアリング D = 1 2 X 2 8	4
58		WP-1221016-SP	WASHER	平座金	3
59		RC-1200001-KP	C-SHAPED SNAP RING	C 形止め輪	1
60		B1212-210-D00	PULLEY	手元プーリー	1
61		B1144-210-000	REVOLVING DIRECTION LABEL	回転方向ラベル	1
62		400-44053	PULLEY SHAFT	手元プーリー軸	1
63		PS-0400142-KH	SPRING PIN 4X14	スプリングピン 4 X 1 4	1
64		A1230-500-000-A	HANDWHEEL SETSCREW	はずみ車止めねじ	1
65		GAF-01007000	SPRING	送り固定ばね	1
66		400-06516	GEAR_B	ギア B	1
67		SM-8040502-TP	SCREW M4X0.7 L=5	止めねじ M 4 X 0. 7 L = 5	2
68		400-06840	RUBBER BUSH	止栓	3
69		CQ-2000000-00	OIL WICK	油芯	2.6
70		236-30007	TUBE	チューブ	6.3
		NOTE(注記)	#01....SELECTIVE PARTS	選択部品	

9. WIPER MECHANISM COMPONENTS

ワイパー関係

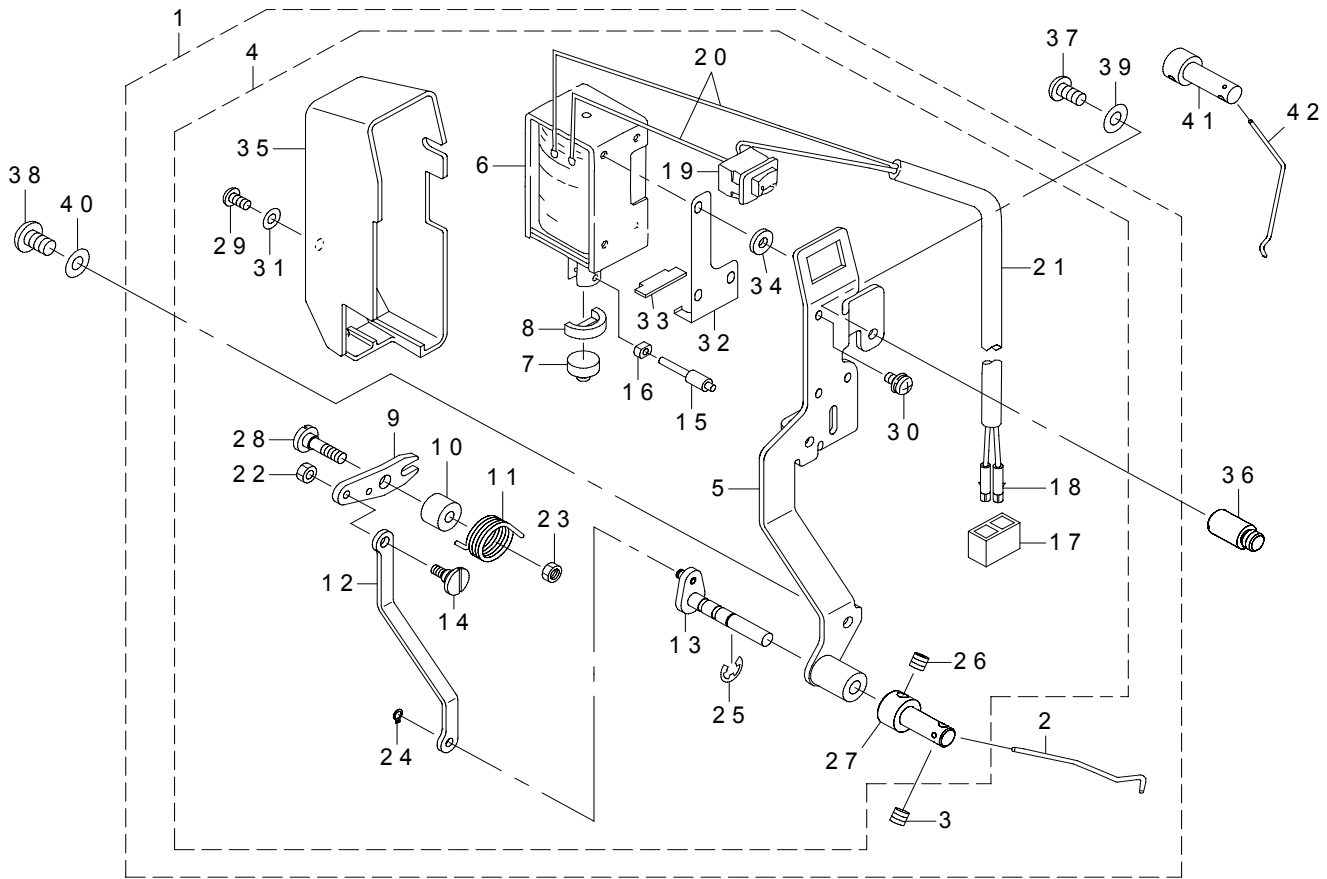

REF.NO	NOTE	PART NO	DESCRIPTION	品名	Qty
1		400-86363	WIPER_ASM	ワイパー組	1
2		B2107-210-D00	WIPER	ワイパー	(1)
3		SM-8040412-TP	SET SCREW M4 L=4	止めねじ	(1)
4		400-86364	WIPER_B_ASM	ワイパー B 組	(1)
5		400-86355	WIPER_BASE_ASM	ワイパー台組	(1)
6		400-30956	WIPER_SOLENOID	ワイパーソレノイド	(1)
7		229-55900	WIPER RUBBER A	ワイパーゴム A	(1)
8		229-56007	WIPER RUBBER B	ワイパーゴム B	(1)
9		400-86350	WIPER_LINK_A	ワイパーリンク A	(1)
10		400-86353	WIPER_HINGE_SCREW_COLLAR	ワイパー支点軸カラー	(1)
11		400-86349	WIPER_SPRING	ワイパーばね	(1)
12		400-86357	WIPER_LINK_B	ワイパーリンク B	(1)
13		400-86358	WIPER_DRIVING_SHAFT_ASM	ワイパー軸組	(1)
14		229-56908	WIPER LINK B HINGE SCREW	ワイパーリンク B 段ねじ	(1)
15		400-86352	WIPER_SOLENOID_SHAFT	ワイパーソレノイド軸	(1)
16		400-91894	SLIDE_BLOCK	角駒	(1)
17		HK-0346100-20	2-POLE NYLON PLUG	ハウジング 2 P	(1)
18		HK-0346400-0B	PIN CONTACT	ピンコンタクト	(2)
19		HA-0060000-00	SWITCH	スイッチ	(1)
20		HW-2003900-00	ELECTRIC WIRE	ビニール電線 17-0.16 白	(0.04)
21		HW-5000700-00	2-CORE CABTYRE CORD	2芯キャブタイヤコード	(1.8)
22		NS-6090310-SP	NUT 9/64-40	六角ナット 9/64-40	(1)
23		NM-6050001-SC	NUT M5	六角ナット M5 X 0.8 1種	(1)
24		RC-0370411-KP	RETAINING RING	C 形止め輪	(1)
25		RE-0500000-K0	E-RING	E 形止め輪 5	(1)
26		SM-8040412-TP	SET SCREW M4 L=4	止めねじ	(1)
27		400-86354	WIPER_SHAFT_CAP	ワイパーキャップ	(1)
28		400-86351	SHOULDER_SCREW	段ねじ	(1)
29		SM-4030601-SN	SCREW M3X6	なべ小ねじ M3 X 0.5 L=6	(1)
30		SL-4031091-SC	SCREW M3X10	なべ小ねじセムス	(3)
31		WP-0320501-SC	WASHER M3	平座金 3.2 X 7 X 0.5	(1)
32		400-37500	RUBBER HOLDER	ゴム支え板	(1)
33		400-37501	STOPPER_RUBBER	ストッパーゴム	(1)
34		WP-0482086-SD	WASHER 4.8X11.5X2	平座金 4.8 X 11.5 X 2	(3)
35		229-55504	WIPER COVER	ワイパーカバー	(1)
36		400-25440	WIPER_STUD_TOP	ワイパースタッド上	1
37		SM-4040855-SP	SCREW	なべねじ	1
38		SM-4050855-SP	SCREW	なべねじ M5 L=8	1
39		WP-0450801-SP	WASHER	平座金	1
40		WP-0531001-SC	WASHER	平座金みがき丸 M5	1
41	#01	400-76294	WIPER_SHAFT_CAP	ワイパーキャップ	1
42	#01	B2107-210-D0B	WIPER	下払いワイパー	1
		NOTE(注記)	#01...OPTIONAL PARTS	オプション部品	

10. TENSION RELEASE & THREAD TENSION COMPONENTS

糸ゆるめ・糸調子関係

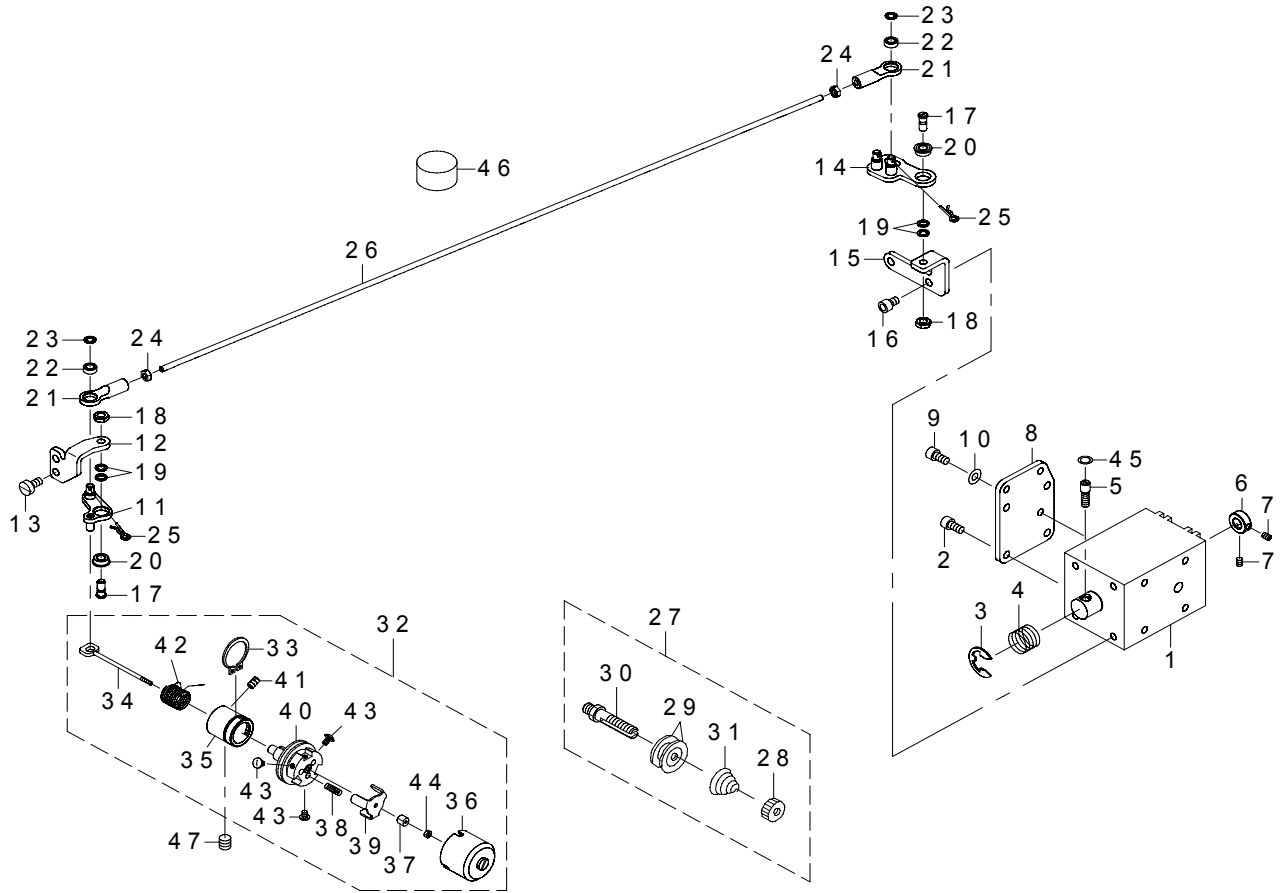

REF.NO	NOTE	PART NO	DESCRIPTION	品名	Qty
1		400-73660	AT SOLENOID	A T ソレノイド	1
2		SM-6040802-TP	SCREW M4X0.7 L=8	六角穴ボルト	4
3		RE-0900000-K0	E-RING 9	E 形止め輪 9	1
4		400-06625	SPRING	A T ソレノイド戻しばね	1
5		400-06617	AT_SOL_PIN	A T ソレノイドピン	1
6		400-10477	AT_SOL_COLLAR	A T ソレノイドストッパーカラー	1
7		SM-8030412-TP	SCREW	止めねじ M 3 L = 4	2
8		400-10479	AT_PLATE	A T ソレノイド取付板	1
9		SM-6040802-TP	SCREW M4X0.7 L=8	六角穴ボルト	2
10		WP-0430801-SC	WASHER 4.3X9X0.8	平座金 4.3 X 9 X 0.8	2
11		400-32343	AT_DRIVE_LINK_F_ASM	A T 駆動リンク前組	1
12		400-23993	AT_PIVOT_BASE(F)	A T 駆動リンク前支点台	1
13		SM-6040860-TP	SCREW M4 L=8	平ねじ M 4 L = 8	2
14		400-32345	AT_DRIVE_LINK_R_ASM	A T 駆動リンク後ろ組	1
15		400-23999	AT_PIVOT_BASE(R)	A T 駆動リンク後ろ支点台	1
16		SM-6040802-TP	SCREW M4X0.7 L=8	六角穴ボルト	2
17		400-10487	AT_PIVOT_SCREW	A T 駆動リンク支点ねじ	2
18		NM-6040003-SC	NUT M4	六角ナット M 4	2
19		400-10489	AT_PIVOT_SCREW_WASHER	A T 駆動リンク支点ねじ座金	4
20		400-10490	AT_PIVOT_BEARING	A T 駆動リンク支点ベアリング	2
21		400-10497	AT_JOINT	A T 駆動継ぎ手	2
22		400-10498	AT_JOINT_BEARING	A T 駆動継ぎ手ベアリング	2
23		400-10489	AT_PIVOT_SCREW_WASHER	A T 駆動リンク支点ねじ座金	2
24		400-10499	AT_JOINT_NUT	A T 駆動継ぎ手ナット	2
25		400-06622	AT_SNAP_PIN	まつばピン	2
26		400-72111	AT CONNECTION BAR	A T 連結棒	1
27		400-10503	THREAD_TENSION_1_ASM.	第一糸調子組	1
28		229-28808	NUT	糸調子ナット	(1)
29		229-21506	THREAD TENSION DISK	糸調子皿	(2)
30		400-10504	THREAD_TENSION_SHAFT	糸調子軸	(1)
31		262-18602	FIRST THREAD TENSION SPRING	第一糸調子ばね	(1)
32		400-29411	THREAD_TENSION_2_ASM_H	第二糸調子組	1
33		400-10523	POST_BASE_C_RING	糸調子ストッパー C リング	(1)
34		400-10509	TENSION RELEASE PIN	糸緩めピン	(1)
35		400-10510	THREAD_TENSION_POST_BASE	糸調子台	(1)
36		400-10511	DISK_STOPPER HOLDER_CAP	糸調子キャップ	(1)
37		400-10512	THREAD_TENSION_SHAFT_COLLAR	糸緩めピン調節カラー	(1)
38		400-10513	DISK_STOPPER_SPRING	糸調子皿戻しばね	(3)
39		400-10514	DISK_STOPPER	糸調子皿押え板	(1)
40		400-10515	ASSY_THREAD_TENSION_POST	糸調子棒組	(1)
41		400-10478	AT_SOL_COLLAR_SCREW	A T ソレノイドストッパーカラー止めねじ	(1)
42	☆	400-29412	THREAD_TAKE-UP_SPRING_H	糸取りばね	(1)
43		400-10521	HOLD_CAP_SCREW	糸調子キャップ止めねじ	(3)
44		400-10522	SHAFT_NUT	糸緩めピン調節カラー止めナット	(1)
45		WP-0510516-SD	WASHER 5.1X7.5X0.5	平座金 5.1 X 7.5 X 0.5	2
46		B1228-232-000	OIL FELT	油溜めフェルト	2
47		SM-8061612-TP	SCREW M6X16	止めねじ M 6 L = 16	1

11. THREAD TRIMMER MECHANISM COMPONENTS

糸切り関係

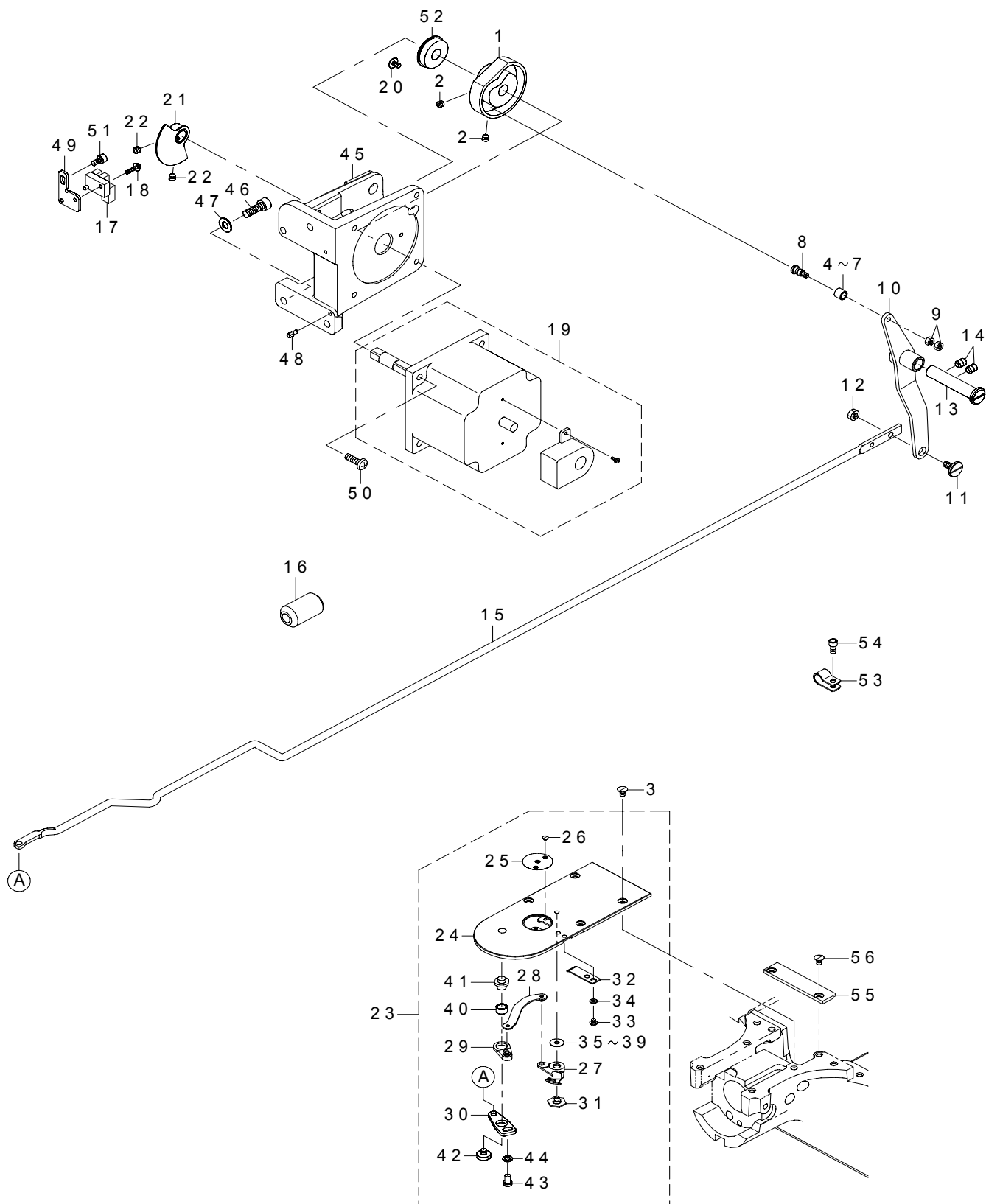

REF.NO	NOTE	PART NO	DESCRIPTION	品名	Qty
1		400-30936	THREAD_TRIMMER_CAM	糸切りカム	1
2		SM-8050592-TP	SCREW	止めねじ M5 L=5	2
3		SM-1040650-TP	SCREW	皿ねじ M4 L=6	4
4	#01	235-17501	NEEDLE CAM ROLLER A	針振りカムコロ A	1
5	#01	235-17600	NEEDLE CAM ROLLER B	針振りカムコロ B	1
6	#01	235-17709	NEEDLE CAM ROLLER C	針振りカムコロ C	1
7	#01	235-17808	NEEDLE CAM ROLLER D	針振りカムコロ D	1
8		400-40256	ROLLER_SHAFT	カムコロ軸	1
9		NM-6040001-SP	NUT M4X0.7	六角ナット M4 X 0.7 1種	2
10		400-72228	THREAD_TRIMMER_LINK_ASM	糸切りリンク組	1
11		SD-0800327-TP	SHOULDER SCREW	段ねじ D=8 H=3.2	1
12		NM-6050001-SP	NUT M5	六角ナット M5 X 0.8 1種	1
13		400-23624	THREAD_TRIMMER_SHAFT	糸切りリンク軸	1
14		SM-8060812-TP	SCREW M6 L=8	止めねじ M6 L=8	2
15		400-72107	THREAD TRIMMER CONNECTING BAR	糸切り連結棒	1
16	#03	HN-0028400-00	CORES	フェライトコア	1
17		HD-0005700-0A	PHOTO SENSOR	フォトセンサー	1
18		SL-4031091-SC	SCREW M3X10	なべ小ねじセムス	1
19		401-03968	ENCODER MOTOR ASM.(TC)	エンコーダモータ組(糸切り)	1
20		SM-6040650-TP	SCREW	平ねじ M4 L=6	1
21		400-06666	SENSOR_SLIT_ASM	センサースリット組	1
22		SM-8050592-TP	SCREW	止めねじ M5 L=5	2
23	#02	401-73342	NEEDLE_PLATE_ASM	針板組	1
24		401-35369	NEEDLE PLATE	針板	(1)
25		144-39608	NEEDLE HOLE GUIDE D=3	φ3 針穴ガイド	(1)
26		SS-1060210-TP	SCREW 3/32-56 L=2.2	皿ねじ 3/32-56 L=2.2	(2)
27		144-40309	MOVING KNIFE	動メス	(1)
28		144-40457	MOVING KNIFE LINK COMPL.	動メスリンク結合	(1)
29		144-40556	LEVER TYPE COMPL.	糸切りレバー小結合	(1)
30		B2414-280-0A0	THREAD CUTTER LEVER ASM.	糸切りレバー(大)組	(1)
31		401-73343	MOVING_KNIFE_HINGE_SCREW	動メス段ねじ	(1)
32		401-35370	FIXING KNIFE	固定メス	(1)
33		SM-4030301-SC	SCREW M3X0.5 L=3	なべ小ねじ M3 X 0.5 L=3	(2)
34		WP-0320500-SC	WASHER M3	平座金小形丸 M3	(2)
35	#01	B2423-280-00A	MOVING KNIFE WASHER A	動メス座金 A	(1)
36	#01	B2423-280-00B	MOVING KNIFE WASHER B	動メス座金 B	(1)
37	#01	B2423-280-00C	MOVING KNIFE WASHER C	動メス座金 C	(1)
38	#01	B2423-280-00D	MOVING KNIFE WASHER D	動メス座金 D	(1)
39	#01	B2423-280-00E	MOVING KNIFE WASHER E	動メス座金 E	(1)
40		B2416-280-000	THREAD CUTTING LEVER RING	糸切りレバーリング	(1)
41		B2417-280-000	THREAD CUTTER LEVER SHAFT	糸切りレバー軸	(1)
42		SS-6110430-TP	SCREW 11/64-40 L=4.0	平ねじ 11/64-40 L=4	(1)
43		SS-7110740-TP	SCREW 11/64-40 L=7	丸平ねじ 11/64-40 L=7	(1)
44		WP-0450846-SP	WASHER	平座金	(1)
45		400-72211	MOTOR_BASE	モータ取付台	1
46		SM-6061802-TP	SCREW M6 L=18	六角穴ボルト	3
47		WP-0651001-SC	WASHER	平座金	3
48		B1816-215-P00	GUIDE PIN	中釜押えガイドピン	2
49		400-10443	SENSOR_INSTALLING_BASE	押え上げセンサー取付板	1
50		SM-4051655-SP	SCREW M5 L=16	なべねじ M5 L=16	4
51		SM-6040802-TP	SCREW M4X0.7 L=8	六角穴ボルト	1
52		SB-1100024-00	BEARING	ころがり軸受	1
53		HX-0015000-0C	CABLE CLIP	束線パーツ	1
54		SM-6040802-TP	SCREW M4X0.7 L=8	六角穴ボルト	1
55		401-73339	NEEDLE_PLATE_SUPPORTER	針板補助板	1
56		SM-1040650-TP	SCREW	皿ねじ M4 L=6	2
		NOTE(注記)	#01.....SELECTIVE PARTS #02.....TYPE H #03.....FOR JE	選択部品 H仕様 JE用	

12. X-Y COMPONENTS (1)

X - Y 關係 (1)

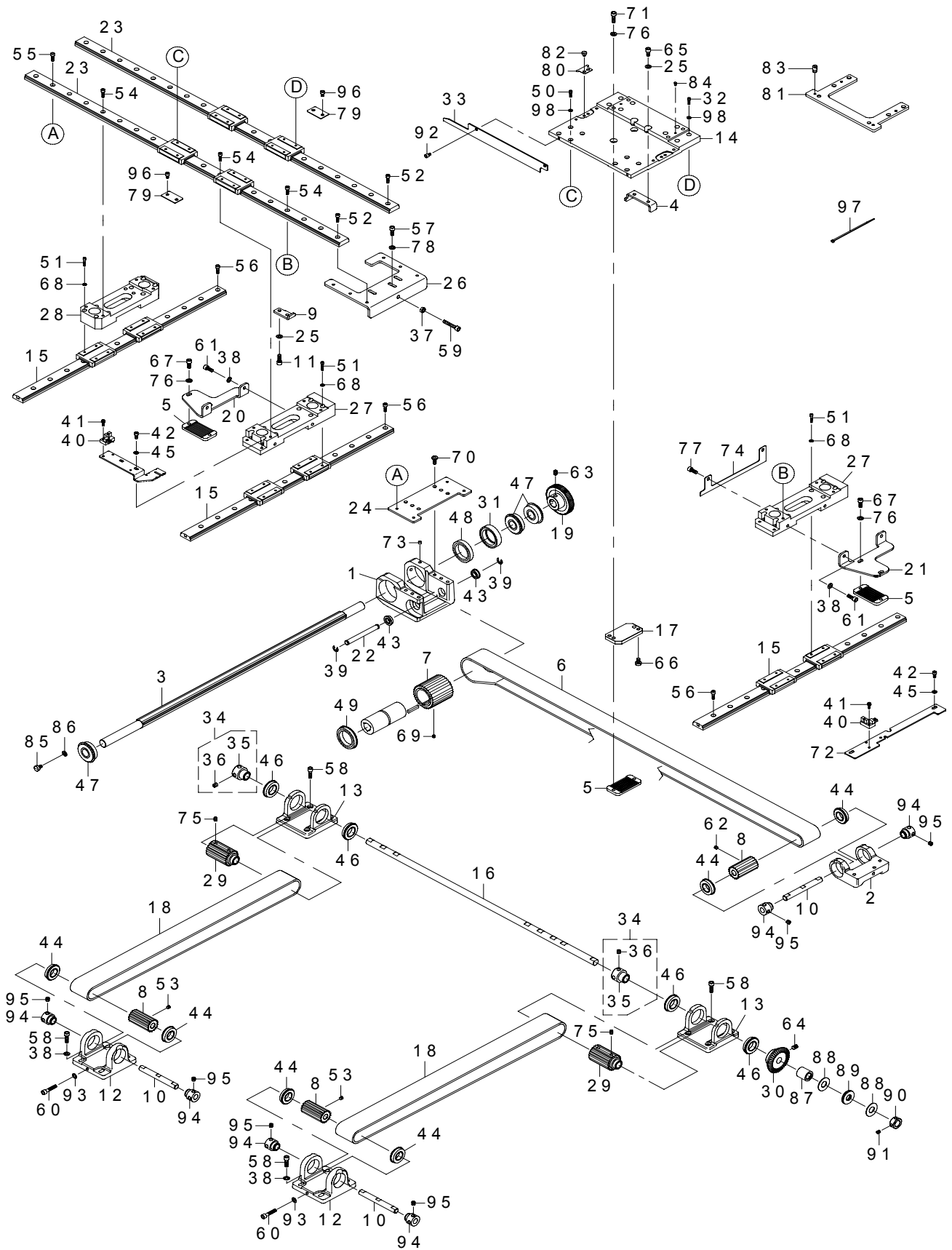

REF.NO	NOTE	PART NO	DESCRIPTION	品名	Qty
1		400-72160	X_DRIVE_BRACKET	X 駆動ブラケット	1
2		400-72113	X DRIVEN BRACKET	X 従動ブラケット	1
3		400-72115	X DRIVE SPLINE SHAFT	X 駆動スプライン軸	1
4		400-72130	X STOPPER A 4530	X ストップ A 4530	1
5		400-72166	BELT RECEIVER	ベルト押え	3
6		400-72169	X TIMING BELT(4530)	X タイミングベルト (4530)	1
7		400-72167	X DRIVE SPROCKET	X 駆動スプロケット	1
8		400-72168	DRIVEN SPROCKET	従動スプロケット	3
9		400-72152	X STOPPER B 4530	X ストップ B 4530	1
10		400-72226	DRIVEN_SHAFT	従動軸	3
11		SM-6051402-TP	SCREW M5X0.8 L=14	六角穴ボルト	2
12		400-72114	Y DRIVEN BRACKET	Y 従動ブラケット	2
13		400-72112	Y DRIVE BRACKET	Y 駆動ブラケット	2
14		400-72116	X FEED BASE	X 移動ベース	1
15		400-72117	Y-LM GUIDE	Y _ L M ガイド	3
16		400-72118	Y DRIVE SHAFT	Y 駆動軸	1
17		400-72119	X BELT PRESSER FIX PLATE	X ベルト押え取付板	1
18		400-72171	Y TIMING BELT	Y タイミングベルト	2
19		B2534-223-C00	X DRIVEN WHEEL	X 従動歯車	1
20		400-72129	Y BELT PRESSER FIX PLATE LEFT	Y ベルト押え取付板左	1
21		400-72128	Y BELT PRESSER FIX PLATE RIGHT	Y ベルト押え取付板右	1
22		B2539-223-C00	X IDLER SHAFT	X アイドラー軸	1
23		400-72120	X-LM GUIDE(4530)	X _ L M ガイド (4530)	2
24		400-72122	X DRIVE BRACKET BASE	X 駆動ブラケットベース	1
25		WP-0531000-SD	WASHER M5	平座金小形丸 M5	4
26		400-72156	X DRIVEN BRACKET BASE 4530	X 従動ブラケットベース4530	1
27		400-72124	Y FEED BASE A	Y 移動ベース A	2
28		400-72125	Y FEED BASE B	Y 移動ベース B	1
29		400-72126	Y DRIVE SPROCKET	Y 駆動スプロケット	2
30		B2548-223-C00	Y DRIVEN WHEEL	Y 従動歯車	1
31		B2549-223-C00	COLLAR	X 駆動軸ベアリングカラー	1
32		SM-6031002-TP	HEXAGONAL BOLT M3X10	六角穴ボルト M3 X 0.5 L=10	8
33		400-72131	X SLIT PLATE 4530	X 方向スリット板4530	1
34		400-86384	BEARING SUPPORT ASM.	上下軸前ベアリング受け(組)	2
35		236-18606	BEARING SUPPORT	上下軸前ベアリング受	(1)
36		SS-8660612-TP	SCREW 1/4-40 L=6	止めねじ 1/4-40 L=6	(2)
37		NM-6050001-SP	NUT M5	六角ナット M5 X 0.8 1種	1
38		WP-0531000-SD	WASHER M5	平座金小形丸 M5	12
39		RE-0600000-K0	E-RING 6	E 形止め輪 6	2
40		HD-0005700-0A	PHOTO SENSOR	フォトセンサー	2
41		SL-4031091-SC	SCREW M3X10	なべ小ねじセムス	2
42		SM-6040802-TP	SCREW M4X0.7 L=8	六角穴ボルト	4
43		SB-1080005-00	RADIAL BEARING	ラジアル軸受	2
44		SB-1150006-00	BALL BEARING	ころがり軸受	6
45		WP-0430800-SD	WASHER M4	平座金小形丸 M4	4
46		SB-1170009-00	BEARING	ころがり軸受	4
47		B1802-180-000	BUSHING FRONT	駆動軸前メタル	3
48		SB-1300002-00	BEARING	ころがり軸受	1
49		SB-1300003-00	BEARING	ころがり軸受	1
50		SM-6030602-TP	SCREW M3X0.5 L=6	六角穴ボルト M3 X 0.5 L=6	8
51		SM-6031402-TP	SCREW	六角穴ボルト	24
52		SM-6041202-TP	SCREW M4X0.7 L=12	六角穴ボルト	6
53		SM-8050412-TP	SCREW M5 L=4	止めねじ M5 L=4	4
54		SM-6041202-TP	SCREW M4X0.7 L=12	六角穴ボルト	12
55		SM-6041202-TP	SCREW M4X0.7 L=12	六角穴ボルト	4
56		SM-6041202-TP	SCREW M4X0.7 L=12	六角穴ボルト	21
57		SM-6051202-TP	SCREW M5X0.8 L=12	六角穴ボルト M5 X 0.8 L=12	3
58		SM-6051602-TP	SCREW M5X0.8 L=16	六角穴ボルト M5 X 0.8 L=16	16
59		SM-6053052-TN	SCREW	六角穴ボルト M5 L=30	1
60		SM-6052502-TP	SCREW M5X0.8 L=25	六角穴ボルト	2
61		SM-6051202-TP	SCREW M5X0.8 L=12	六角穴ボルト M5 X 0.8 L=12	4
62		SM-8050412-TP	SCREW M5 L=4	止めねじ M5 L=4	2
63		SM-8060802-TP	SCREW M6 L=8	止めねじ M6 L=8	2
64		SM-8060812-TP	SCREW M6 L=8	止めねじ M6 L=8	2
65		SM-6051002-TP	SCREW M5X0.8 L=10	六角穴ボルト M5 X 0.8 L=10	2
66		SM-6050800-SP	SCREW M5 L=8	平ねじ M5 L=8	2
67		SM-6051202-TP	SCREW M5X0.8 L=12	六角穴ボルト M5 X 0.8 L=12	4
68		WP-0320501-SD	WASHER	平座金みがき丸 M3	24
69		SM-8050412-TP	SCREW M5 L=4	止めねじ M5 L=4	2
70		SM-4051255-SP	SCREW M5 L=12	なべねじ M5 L=12	6
71		SM-6051602-TP	SCREW M5X0.8 L=16	六角穴ボルト M5 X 0.8 L=16	2
72		400-72209	YSENSOR INSTALLING PLATE	Y センサー取付板	1
73		SM-8050412-TP	SCREW M5 L=4	止めねじ M5 L=4	2
74		400-72133	Y SLIT PLATE	Y 方向スリット板	1
75		SM-8050612-TP	SCREW M5X6	止めねじ M5 X 0.8 L=6	8
76		WP-0531000-SD	WASHER M5	平座金小形丸 M5	6
77		SM-6050652-TP	HEXAGON SOCKET HEAD SCREW M5X6	六角穴付きボルト	2
78		WP-0531000-SD	WASHER M5	平座金小形丸 M5	3
79		B4022-221-D00	FLAT CABLE CLAMP	フラットケーブルクランプ	2
80		B1158-224-C00	COVER PRESSER	補助カバー押え	2
81		400-72127	LOWER PLATE INSTALLING PLATE	下板取付板	1
82		SM-6040450-TP	SCREW M4 L=4	ねじ M4 L=4	4
83		B1519-026-00G	HINGE STUD	ヒンジ軸	2
84		B1816-280-000	GUIDE PIN	中蓋押えガイドピン	2
85		SM-6050800-SP	SCREW M5 L=8	平ねじ M5 L=8	1
86		WP-0531000-SD	WASHER M5	平座金小形丸 M5	1
87		SB-3120006-00	BEARING	ころがり軸受	1
88		138-87005	THRUST WASHER	スラスト座金	2
89		SB-6120001-00	BEARING	ころがり軸受	1
90		CS-1200981-TP	THRUST COLLAR D=12 W=9	スラスト受 D=12 W=9	1
91		SM-8050592-TP	SCREW	止めねじ M5 L=5	2
92		SM-6040602-TP	SCREW M4 L=6	六角穴ボルト M4 X 0.7 L=6	2
93		WP-0531000-SD	WASHER M5	平座金小形丸 M5	2
94		400-72227	BEARING_BUSH	ベアリングブッシュ	6
95		SM-8060552-TP	SCREW M6 L=5	止めねじ	12
96		SM-6040602-TP	SCREW M4 L=6	六角穴ボルト M4 X 0.7 L=6	4
97		EA-9500B01-00	CABLE BAND	束線バンド	3
98		WP-0320501-SD	WASHER	平座金みがき丸 M3	16

13. X-Y COMPONENTS (2)

X - Y 關係 (2)

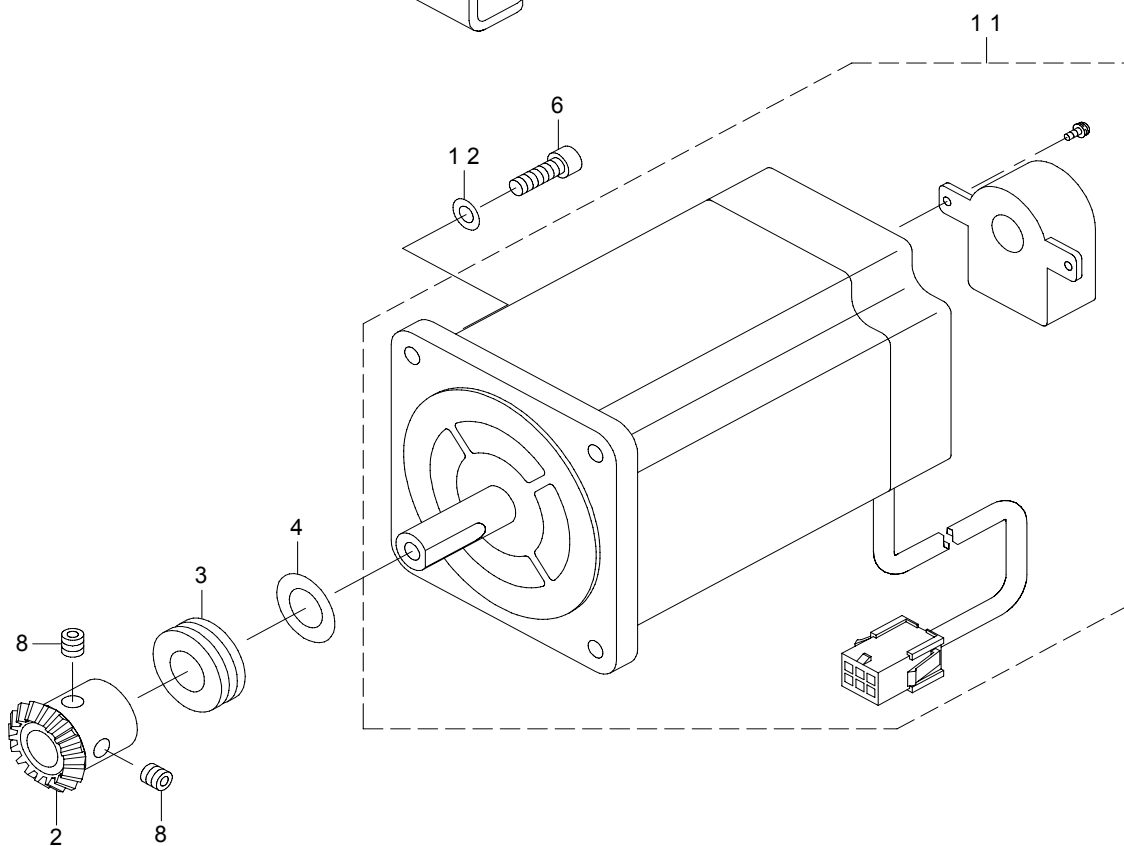
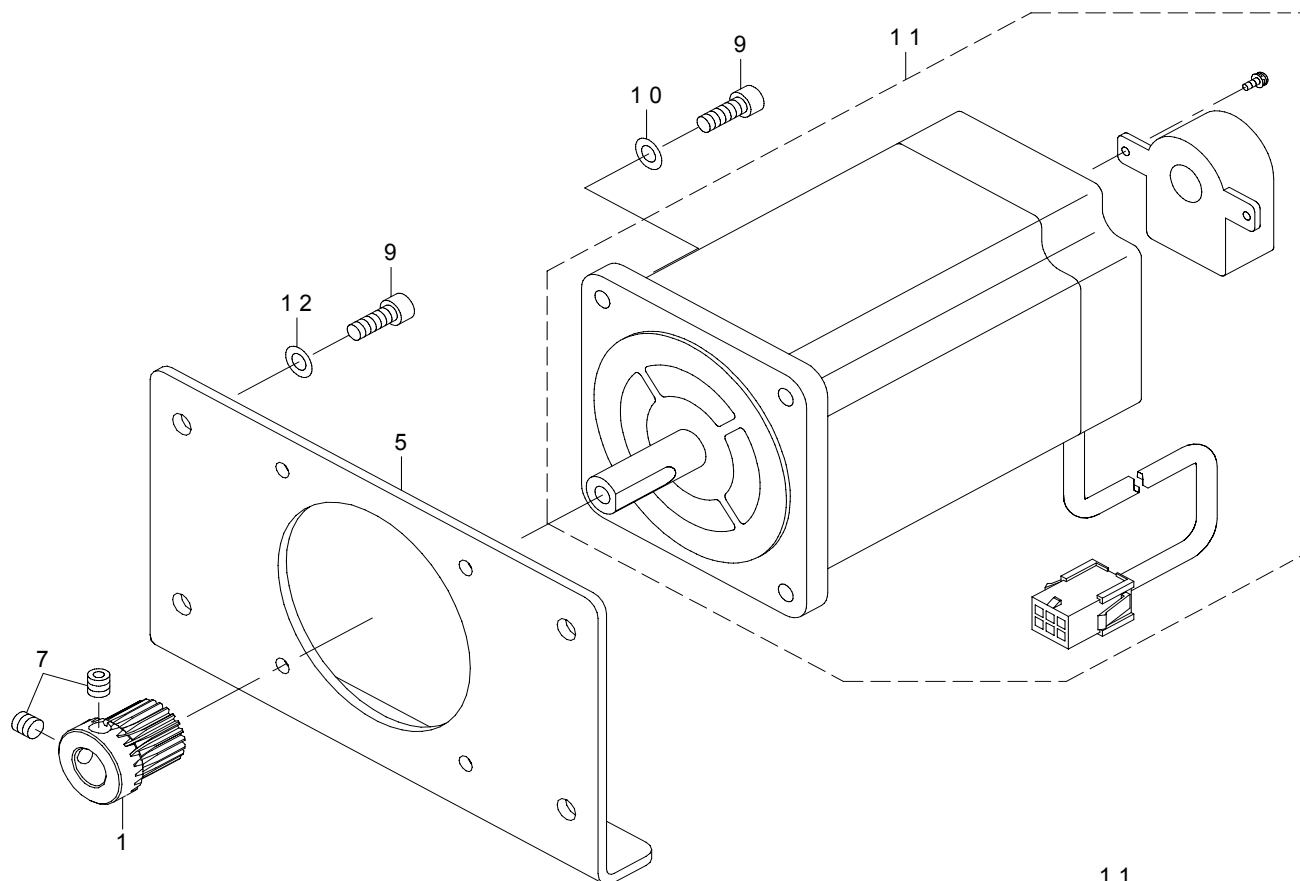

REF.NO	NOTE	PART NO	DESCRIPTION	品名	Qty
1		B2525-223-C00	X DRIVE WHEEL	X 駆動歯車	1
2		B2526-223-C00	Y DRIVE WHEEL	Y 駆動歯車	1
3		SB-4120001-00	BEARING	ころがり軸受	1
4		B2537-221-D00	Y DRIVE WHEEL SPACER	Y 駆動歯車スペーサ	3
5		400-72155	X MOTOR INSTALLING PLATE	X モータ取付板	1
6		SM-6051602-TP	SCREW M5X0.8 L=16	六角穴ボルト M 5 X 0. 8 L = 1 6	4
7		SM-8060602-TP	SCREW M6X6	止めねじ M 6 L = 6	2
8		SM-8060602-TP	SCREW M6X6	止めねじ M 6 L = 6	2
9		SM-6051402-TP	SCREW M5X0.8 L=14	六角穴ボルト	8
10		WP-0531000-SD	WASHER M5	平座金小形丸 M 5	4
11		401-04419	ENCODER MOTOR ASM.(X-Y)	エンコーダモータ組 (X - Y)	2
12		WP-0531000-SD	WASHER M5	平座金小形丸 M 5	8

14. CLOTH FEED MECHANISM COMPONENTS

布送り台関係

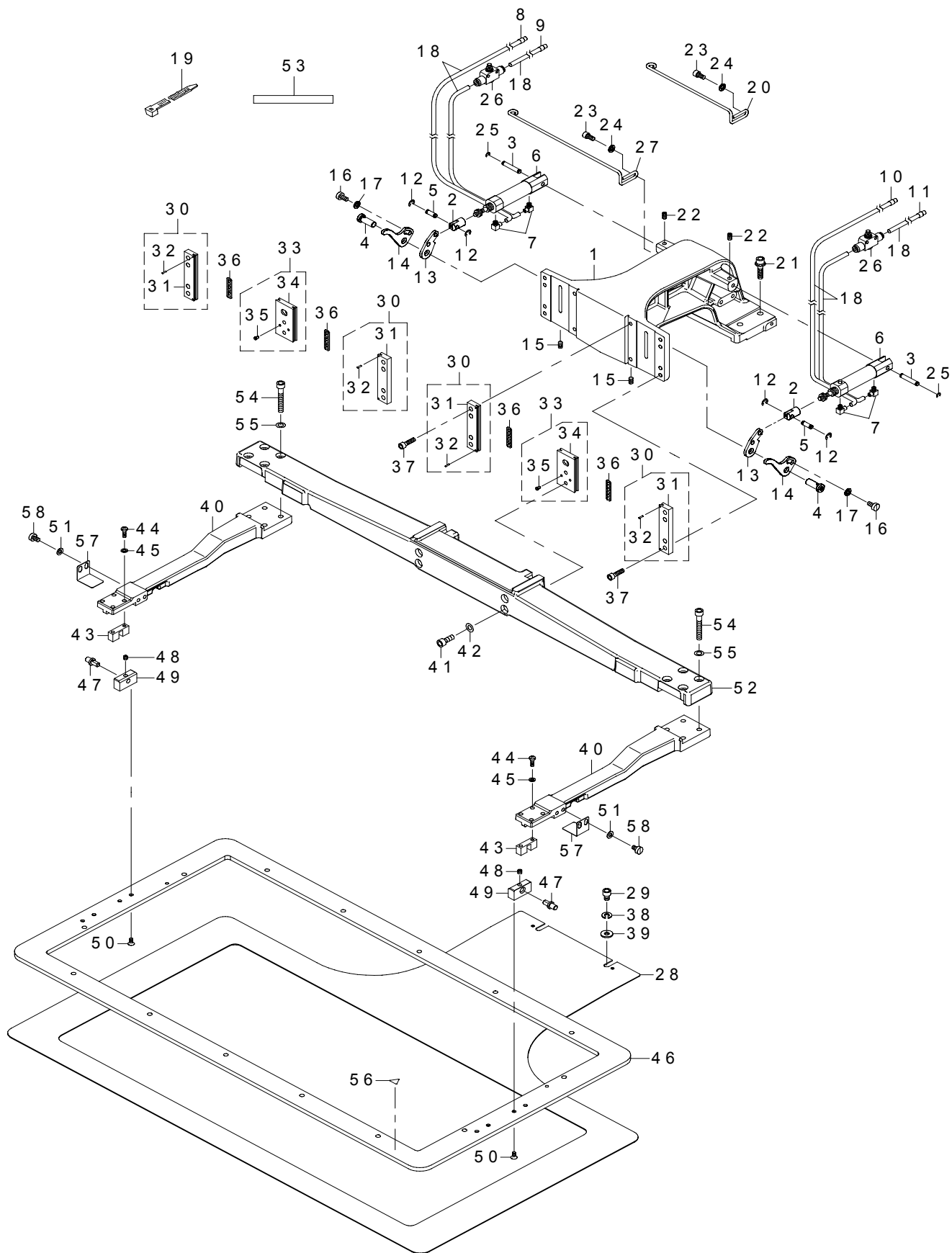

REF.NO	NOTE	PART NO	DESCRIPTION	品名	Qty
1		400-72135	CLOTH FEED BASE	布送り台	1
2		400-23644	CYLINDER KNUCKLE	押えシリンダナックル	2
3		B1504-210-000	CONNECTING SHAFT	ソレノイド連結軸	2
4		260-23408	FEED STUD	送り軸	2
5		400-23635	CYLINDER PIN	シリンダ接続ピン	2
6		PA-1602509-A0	AIR CYLINDER	エアシリンダ	2
7		PJ-0460525-03	HOSE ELBOW	ホース エルボ	4
8		B4711-220-00C	AIR TUBE LABEL J03 LEFT	エアチューブラベル J 03 L	1
9		B4711-220-00D	AIR TUBE LABEL J04 LEFT	エアチューブラベル J 04 L	1
10		B4711-220-00G	AIR TUBE LABEL J03 RIGHT	エアチューブラベル J 03 R	1
11		B4711-220-00H	AIR TUBE LABEL J04 RIGHT	エアチューブラベル J 04 R	1
12		RE-0300000-K0	E-RING 3	E 形止め輪 3	4
13		400-32229	LIFTING_LEVER_A	布押えレバー A	2
14		400-85820	LIFTING_LEVER_B	布押えレバー B	2
15		SM-8050812-TP	SCREW M5X8	止めねじ M 5 X 0. 8 L = 8	2
16		SM-6051000-SP	SCREW	平ねじ M 5 L = 1 0	2
17		WP-0531000-SD	WASHER M5	平座金小形丸 M 5	2
18		BT-0400251-EB	URETHANE HOSE BLACK	ウレタンホース 黒	4
19		HX-0023300-00	CLIP	束線バンド	10
20		B2568-223-C00	AIR TUBE SUPPORT	エアチューブ支え	1
21		SL-6062592-TN	SCREW	座金付き六角穴ボルト	4
22		SM-8050812-TP	SCREW M5X8	止めねじ M 5 X 0. 8 L = 8	2
23		SM-6051002-TP	SCREW M5X0.8 L=10	六角穴ボルト M 5 X 0. 8 L = 1 0	4
24		WP-0531000-SD	WASHER M5	平座金小形丸 M 5	4
25		RE-0320000-K0	E-RING 3.2	E 形止め輪 3. 2	2
26		PC-0124010-00	SPEED CONTROLLER	スピード コントローラ	2
27		B2568-224-C00	AIR TUBE SUPPORT A	エアチューブ支え A	1
28		400-72136	LOWER PLATE 4530	下板 4 5 3 0	1
29		SM-6060802-TP	SCREW M6 L=8	六角穴ボルト M 6 L = 8	2
30		B2567-223-CA0	WORK CLAMP FOOT PLATE B ASM.	布押え滑り板 B 組	4
31		B2567-223-C00	WORK CLAMP FOOT PLATE B	布押え滑り板 B	(4)
32		PS-0150065-KP	SPRING PIN 1.5X6	スプリングピン 1. 5 X 6	(8)
33		400-85830	SLIDE_PLATE_ASM.	布押え足滑り板組	2
34		400-85824	SLIDE_PLATE	布押え足滑り板	(2)
35		B1816-280-000	GUIDE PIN	中釜押えガイドピン	(4)
36		B2569-229-000	SLIDING PLATE BEARING	滑り板ベアリング	4
37		SM-6051802-TP	SCREW M5 L=18	六角穴ボルト	12
38		WS-0610002-KP	SPRING WASHER	ばね座金	2
39		WP-0611626-SP	WASHER 15X6X1.6	平座金	2
40		400-72163	FEEDING_FRAME_ARM_B	布押え外枠腕 B	2
41		SM-6061602-TP	SCREW M6 L=16	六角穴ボルト	4
42		WP-0641600-SC	WASHEW 6.4X12.5X1.6	平座金	4
43		400-51770	FEEDING FRAME BALL CATCH	外枠ボールキャッチ	2
44		SM-4041255-SP	SCREW M4 L=12	なべ小ねじ M 4 L = 1 2	4
45		WP-0430800-SD	WASHER M4	平座金小形丸 M 4	4
46		400-72138	FEEDING FRAME 4530	布押え外枠 4 5 3 0	1
47		B2560-220-000	SUPPORT PIN	外枠支え軸	2
48		SM-8050412-TP	SCREW M5 L=4	止めねじ M 5 L = 4	2
49		400-51769	FEEDING FRAME SUPPORT BEARING	外枠支え軸受	2
50		SM-1040870-TP	SCREW	皿小ねじ M 4 L = 8	4
51		WP-0531000-SD	WASHER M5	平座金小形丸 M 5	4
52		400-72161	FEEDING_FRAME_ARM_A_4530	布押え外枠腕 A __4 5 3 0	1
53		HX-0036400-0E	PARTS	束線パーツ	1.2
54		SM-6062502-TN	HEXAGONAL-HOLE BOLT	六角穴ボルト	8
55		WP-0641600-SC	WASHEW 6.4X12.5X1.6	平座金	8
56		CM-3002000-01	ATTENTION SEAL	指げが注意シール (16)	1
57		B2563-215-000	FEEDING FRAME HOLDING PLATE	外枠受け板	2
58		SM-6050800-SP	SCREW M5 L=8	平ねじ M 5 L = 8	4

15. PNEUMATIC COMPONENTS

エア関係

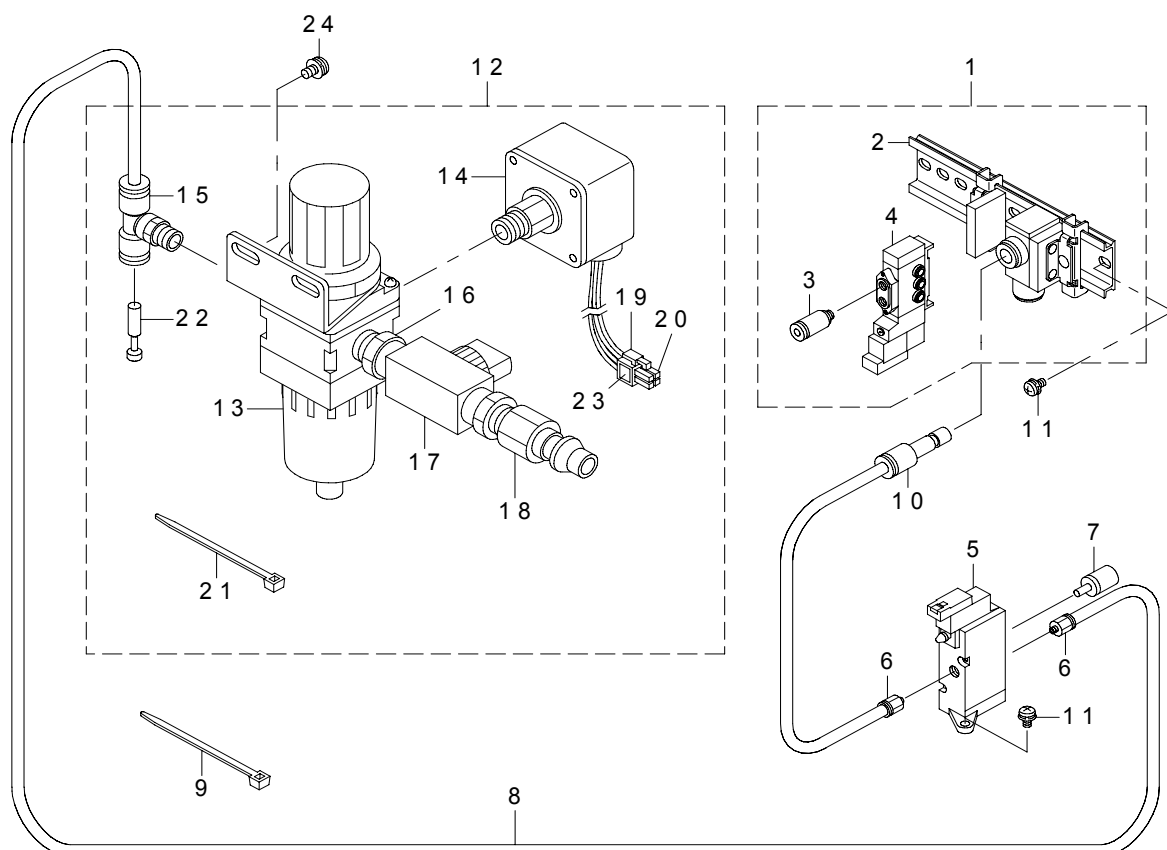

REF.NO	NOTE	PART NO	DESCRIPTION	品名	Qty
1		400-72220	SOLENOID_VALVE_ASM	電磁弁組	1
2		PV-9150050-00	SOLENOID VALVE INSTALLING BASE	電磁弁取付ベース	(1)
3		PJ-3010405-05	HALF UNION	ハーフユニオン	(2)
4		PV-1502091-00	SOLENOID VALVE	電磁弁	(1)
5		PV-1351270-A0	3-WAY SOLENOID VALVE	3ポート電磁切替弁	1
6		PJ-3010651-03	HALF UNION 6XPT1/8	ハーフユニオン	2
7		PX-0551040-00	SILENCER (PT1/8)	サイレンサ	1
8		BT-0600401-EB	TUBE	チューブ	1.1
9		EA-9500B01-00	CABLE BAND	束線バンド	1
10		PJ-3010600-03	REDUCER	レデューサ	1
11		SL-4040891-SC	SCREW M4 L=8	座金付きなべ小ねじ M4 L=8	4
12		B4715-215-0A0	FILTER REGULATOR ASM.	フィルタレギュレータ組	1
13		PF-0552040-B0	FILTER REGULATOR	フィルタレギュレータ	(1)
14		G8124-270-000	AIR PRESSUE SWITCH	圧カスイッチ	(1)
15		PJ-3050652-02	TEE	両口ティー	(1)
16		PJ-0305200-01	RING JOINT (NIPPLE)	管継ぎ手 (ニップル)	(1)
17		G5430-116-000	AIR COCK	エアコック	(1)
18		PJ-3090052-03	QUICK JOINT PLUG	ワンタッチジョイントプラグ	(1)
19		HK-0346100-40	HOUSING	ハウジング	(1)
20		HK-0346400-00	PIN CONTACT	ピン ターミナル	(3)
21		EA-9500B01-00	CABLE BAND	束線バンド	(5)
22		PX-9500090-00	PLUG	プラグ	(1)
23		E2678-453-000	CONNECTOR MARKER J78	コネクタマーカ J 78	(1)
24		SL-4051091-SC	SCREW M5X0.8 L=10	なべ小ねじセムス M5 X 0.8 L=10	2

16. THREAD STAND COMPONENTS

糸立装置関係

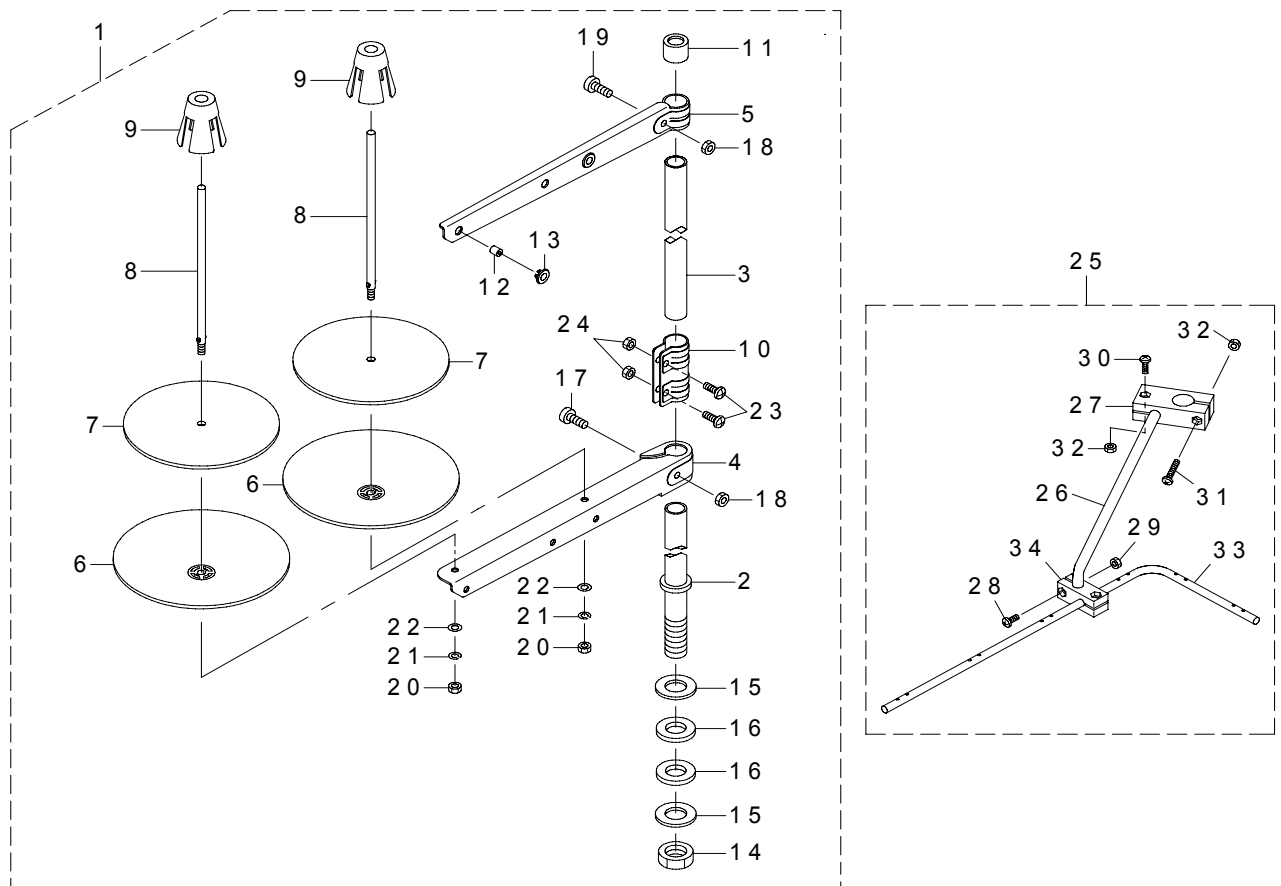

REF.NO	NOTE	PART NO	DESCRIPTION	品名	Qty
1		400-96354	THREAD STAND ASM.	糸立装置(組)	1
2		400-85784	SPOOL REST ROD LOWER	糸立棒(下)	(1)
3		400-85785	SPOOL REST ROD UPPER	糸立棒(上)	(1)
4		400-85786	SPOOL REST ARM LOWER	糸立腕(下)	(1)
5		400-85787	SPOOL REST ARM UPPER	糸立腕(上)	(1)
6		400-85788	SPOOL REST	糸巻受皿	(2)
7		400-85789	SPOOL REST CUSHION	糸巻受皿クッション	(2)
8		400-85790	SPOOL PIN	糸巻受棒	(2)
9		400-85791	SPOOL RETAINER	糸巻振れ止め	(2)
10		400-85792	SPOOL REST ROD JOINT	糸立棒継手	(1)
11		400-85793	SPOOL REST ROD RUBBER CAP	糸立棒保護キャップ	(1)
12		400-85794	THREAD GUIDE	糸道	(2)
13		400-85795	THREAD GUIDE BUSHING	糸道ブッシュ	(2)
14		400-96325	SPOOL REST ROD NUT	糸立棒止ナット	(1)
15		WP-1612616-SE	WASHER 16X30X2.6	平座金	(2)
16		400-85796	SPOOL REST ROD RUBBER CUSHION	糸立棒防振ゴム	(2)
17		400-96326	SPOOL REST ARM LOWER SCREW	糸立腕(下) 止めねじ	(1)
18		NM-6050001-SE	NUT M5	六角ナット M5	(2)
19		400-96327	SPOOL REST ARM UPPER SCREW	糸立腕(上) 止めねじ	(1)
20		NM-6050001-SE	NUT M5	六角ナット M5	(2)
21		WS-0510002-KN	SPRING WASHER M5	ばね座金 M5	(2)
22		WP-0531001-SC	WASHER M5	平座金みがき丸 M5	(2)
23		SM-4051405-SE	SCREW M5 L=14	なべ小ねじ M5 L=14	(2)
24		NM-6050001-SE	NUT M5	六角ナット M5	(2)
25		269-10059	THREAD GUIDE ARM ASM.	糸立糸案内腕(組)	1
26		131-68109	THREAD GUIDE ARM BASE	糸立糸案内腕	(1)
27		131-68208	THREAD GUIDE ARM BASE	糸立糸案内腕台	(1)
28		SM-4041001-SC	SCREW M4X0.7 L=10	なべ小ねじ M4 X 0.7 L=10	(2)
29		NM-6040002-SE	NUT M4X0.7	六角ナット M4 X 0.7 2種	(2)
30		SM-4041201-SC	SCREW M4 L=12	なべ小ねじ M4 L=12	(1)
31		SM-4042001-SC	SCREW M4X20	なべ小ねじ M4 X 0.7 L=20	(1)
32		NM-6040002-SE	NUT M4X0.7	六角ナット M4 X 0.7 2種	(2)
33		131-67903	THREAD STANDING THREAD GUIDE	糸立糸案内	(1)
34		131-68000	THREAD GUIDE BASE LOWER	糸立糸案内(下)台	(1)

17. OPERATION PANEL COMPONENTS

操作パネル関係

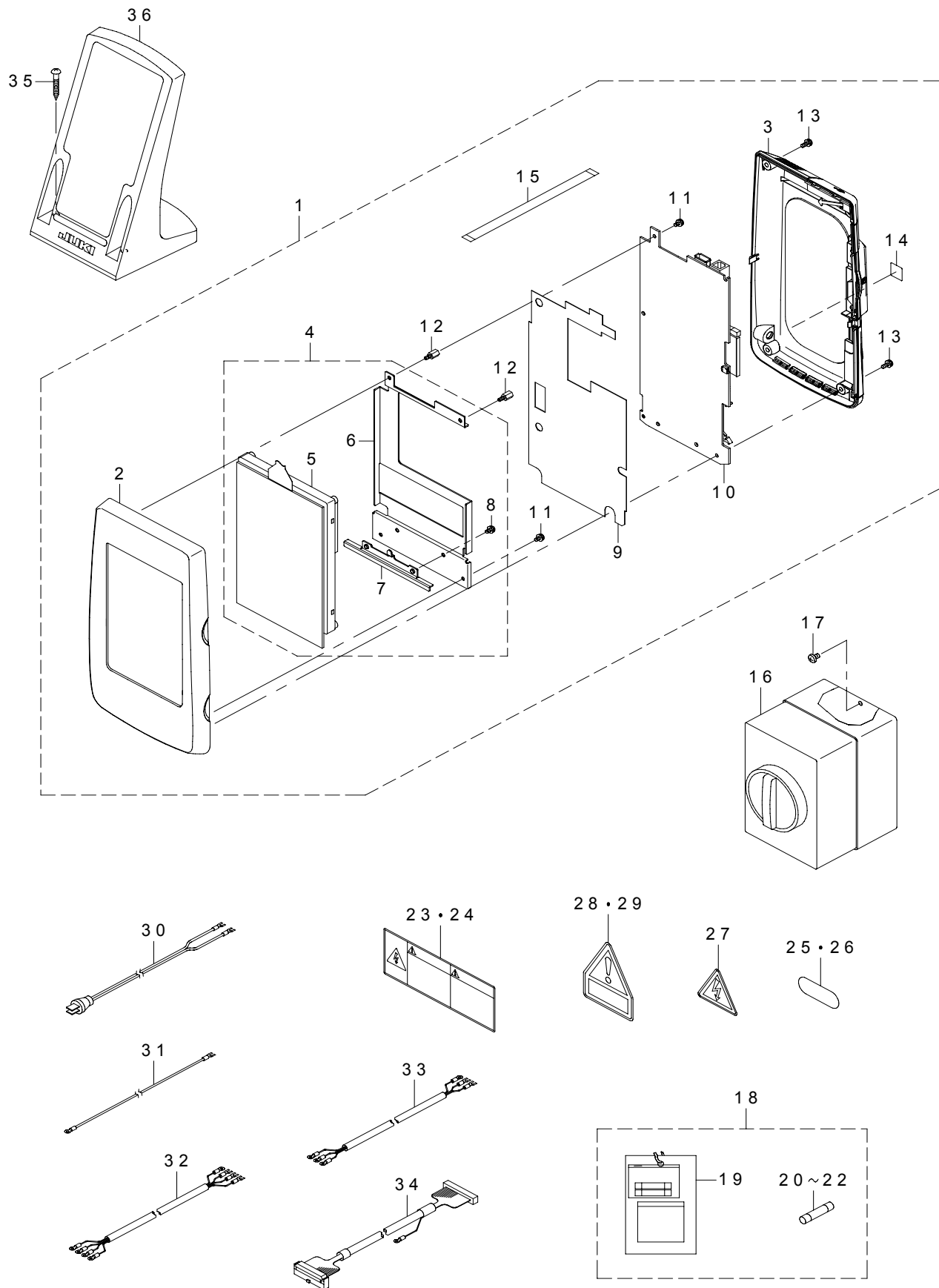

REF.NO	NOTE	PART NO	DESCRIPTION	品名	Qty
1		400-86485	IP-420F PANEL ASSY	IP-420F パネル組	1
2		400-78163	FRONT_CASE	前面ケース	(1)
3		400-80799	REAR_CASE_ASSY	リアパネル組	(1)
4		400-80800	LCD_ASSY	LCD 組	(1)
5		400-86541	LCD TOUCH PANEL ASSY	LCD タッチパネル組	(1)
6		400-83668	LCD_BRACKET	LCD ブラケット	(1)
7		400-83666	LCD_STAY	LCD 支え板	(1)
8		SL-4030681-SC	SCREW M3 L=6	座金付きなべ小ねじ M3 L=6	(2)
9		400-78168	INSULATION_SHEET	絶縁シート	(1)
10		400-83960	PANEL PCB ASSY	パネル基板組	(1)
11		SL-4030681-SC	SCREW M3 L=6	座金付きなべ小ねじ M3 L=6	(3)
12		HX-0035400-0B	PCB SUPPORT L=8MM	スペーサー	(2)
13		SL-4030881-SC	SCREW M3X8	なべ小ねじセムス M3 X 0.5 L=8	(4)
14		CM-6001001-01	WEEE MARK LABEL S	WEEE マーク ラベル S	(1)
15		HW-0021802-00	FLAT CABLE	フラットケーブル	(1)
16		HA-0058200-00	SWITCH	スイッチ	1
17		SL-4041091-SE	SCREW M4 L=10	座金付きねじ	2
18		400-74051	OPTION A ASSY	オプション A 組	1
19		M3004-511-00A	VOLTAGE INDICATION CARD A	電圧表示札 A	(1)
20		HF-0013031-5S	FUSE 3.15A 250V REF. NO.112	ヒューズ (3.15 A)	(1)
21		HF-0030002-00	FUSE 2A (220/240V)	即断ヒューズ	(1)
22		HF-0013050-P0	FUSE 5A	ヒューズ 5 A	(1)
23	#01	CM-3001004-01	LABEL 3 (LARGE)	電源危険ラベル3 (大)	1
24	#02	CM-3001004-01	LABEL 3 (LARGE)	電源危険ラベル3 (大)	1
25	#01	BME-01100000	VOLTAGE INDICATION SEAL	電圧表示シール 単相100V	1
26	#02	BME-03200000	VOLTAGE INDICATION SEAL	電圧表示シール 三相200V	1
27	#03	CM-3001000-03	VOLTAGE WARNING LABEL(25)	危険電圧警告シール (25)	1
28	#02	CM-3004007-01	VOLTAGE CAUTION LABEL	電圧注意シール	1
29	#03	CM-3004006-01	VOLTAGE CAUTION LABEL	電圧注意シール	1
30	#01	400-86468	POWER CABLE 1P PLUG ASSY	電源コード1P プラグ組	1
31	#01	M9034-580-0A0	GROUND CORD ASM.	100V 用アースコード組	1
32	#02	400-96034	POWER CABLE 3P ASSY	電源コード3P 組	1
33	#03	400-96035	POWER CABLE 1P ASSY	電源コード1P 組	1
34		400-96051	PANEL CABLE L ASM	パネルケーブル L 組	1
35		SK-3413201-SE	WOOD SCREW D=4.1 L=32	丸木ねじ D=4.1 L=32	2
36		400-35024	OPERATION_BOX_FIXED_PLATE(B) ASM	操作箱取付け板 (B) 組	1
		NOTE(注記)	#01....FOR USE IN JAPAN(1-PHASE)	日本 (単相) 用	
			#02....FOR USE IN JAPAN,JA	日本, JA 用	
			#03....FOR JE,GENERAL EXPORT	JE, 一般輸出用	

18. CONTROL BOX COMPONENTS

電装ボックス関係

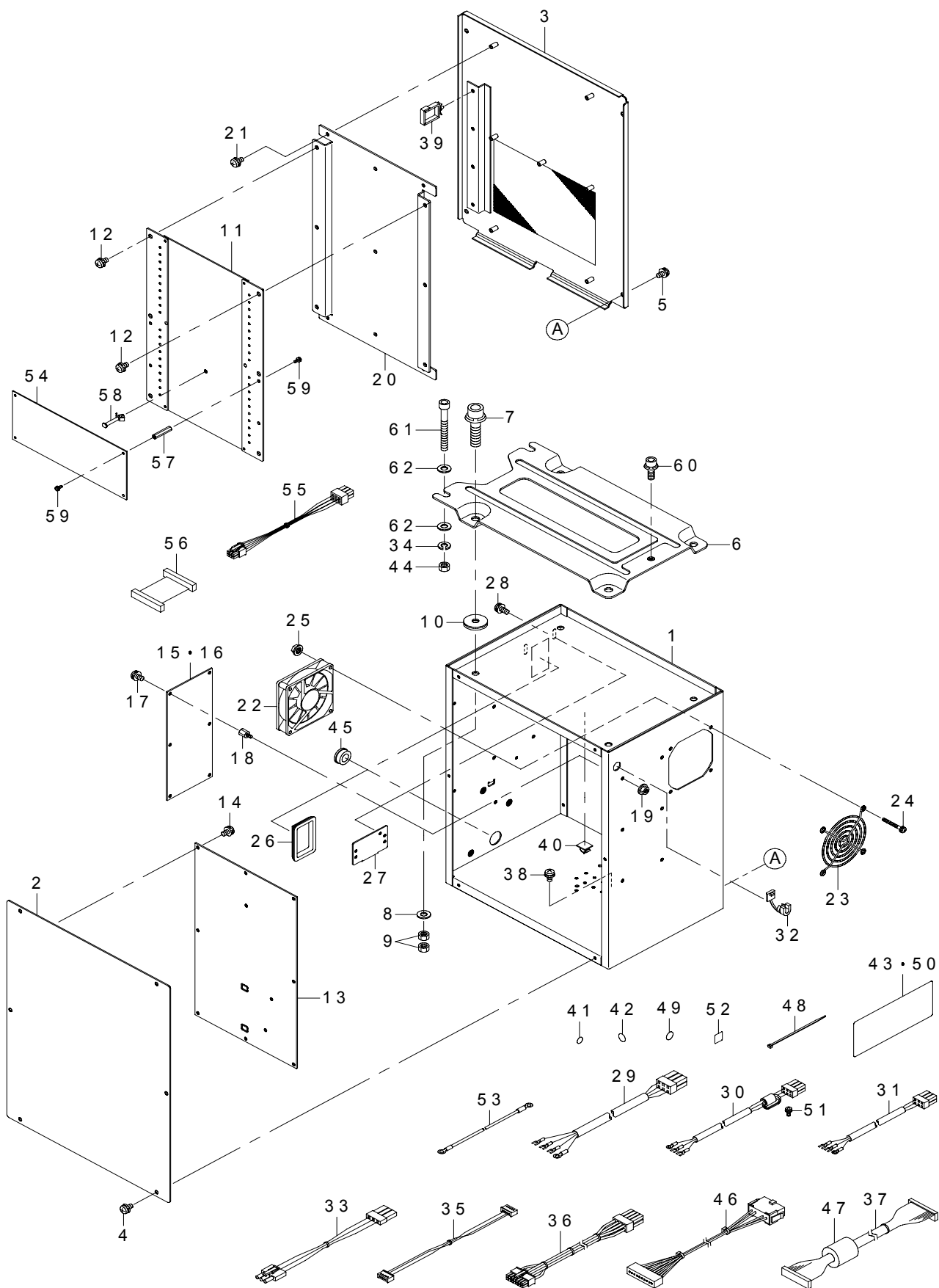

REF.NO	NOTE	PART NO	DESCRIPTION	品名	Qty
1		400-55355	CONTROL BOX	電装ボックス	1
2		400-55356	CONTROL BOX FRONT COVER	電装ボックス前蓋	1
3		400-55357	CONTROL BOX REAR COVER	電装ボックス後ろ蓋	1
4		SL-4040891-SC	SCREW M4 L=8	座金付きなべ小ねじ M4 L=8	6
5		SL-4040891-SC	SCREW M4 L=8	座金付きなべ小ねじ M4 L=8	4
6		M3801-476-000	CONTROL BOX FITTING PLATE	電装ボックス取付板	1
7		SL-6083092-TN	SCREW	座金付き六角穴ボルト	4
8		WP-0841601-SC	WASHER 8.4X17.4X1.6	平座金みがき丸 M8	4
9		NM-6080001-SC	NUT M8X1.25	六角ナット M8 1種	8
10		M4206-461-000	WASHER	ゴム付き座金	4
11		401-08274	MAIN PCB C ASSY	MAIN基板C組	1
12		SL-4040891-SC	SCREW M4 L=8	座金付きなべ小ねじ M4 L=8	6
13		400-82758	SDC PCB A ASSY	SDCキパンA組	1
14		SL-4040881-SC	SCREW M4 L=8	座金付きなべ小ねじ M4 L=8	10
15	#01	400-00056	FLT-T PCB A ASS'Y	FLT-T基板A組	1
16	#02	400-00046	FLT-S PCB A ASS'Y	FLT-S基板A組	1
17		SL-4040881-SC	SCREW M4 L=8	座金付きなべ小ねじ M4 L=8	6
18		HX-0033900-00	STUD	基板パーツ	6
19		NM-3040520-SC	NUT M4	フランジ付きナット M4	6
20		400-05706	MAIN PCB HOLDER PLATE	MAIN基板止め板	1
21		SL-4040881-SC	SCREW M4 L=8	座金付きなべ小ねじ M4 L=8	5
22		400-05401	FAN MOTOR ASS'Y	ファンモータ組	1
23		KM-0000004-80	FAN MOTOR	フィンガード	1
24		SL-4043591-SC	SCREW	座金付きなべ小ねじ	4
25		NM-3040520-SC	NUT M4	フランジ付きナット M4	4
26		HX-0040700-00	BUSH	ブッシュ	1
27		178-45009	CORD FITTING PLATE	コード止め板	1
28		SL-4041091-SC	SCREW M4 L=10	なべ小ねじセムス M4 X 0.7 L=10	2
29	#01	400-96030	POWER CORD 3P ASSY	電装電源コード3P組	1
30	#03	400-96031	POWER CORD JE ASSY	電装電源コードJE組	1
31	#04	400-96032	POWER CORD 1P ASSY	電装電源コード1P組	1
32		HX-0041000-0A	STRAIN RELIEF BUSHING	ストレーンリリーフブッシング	1
33		400-05393	FLT-SDC CORD P ASS'Y	FLT-SDCコードP組	1
34		WS-0820002-KN	SPRING WASHER M8	ばね座金 M8	2
35		400-05394	FLT-SDC CORD S ASS'Y	FLT-SDCコードS組	1
36		400-05726	SDC-MAIN CORD P ASSY	SDC-MAINコードP組	1
37		400-05727	SDC-MAIN CORD S ASSY	SDC-MAINコードS組	1
38		SL-4040891-SC	SCREW M4 L=8	座金付きなべ小ねじ M4 L=8	4
39		HX-0051100-00	WIRE SADDLE	ワイヤサドル	3
40		E9607-603-000	STICKER (SMALL)	ステッカー (小)	1
41		E9567-319-000	EARTH MARK	アースマーク	1
42		400-03458	MASK SEAL	マスクシール	16
43	#05	400-51640	ELECTRICAL_RATING_LABEL_UNIVERSAL	定格銘板ユニバーサル	1
44		NM-6080001-SC	NUT M8X1.25	六角ナット M8 1種	2
45		HX-0032600-0K	GROMMET	束線パーツ	1
46		400-73659	SW RELAY CORD ASM.	SW中継コード組	1
47		HN-0014900-00	CLAMP FILTER(L)	クランプフィルタ	1
48		EA-9500B01-00	CABLE BAND	束線バンド	1
49	#03	CM-2001000-01	PE MARK LABEL	PEマークシール	1
50	#03	400-57278	ELECTRICAL_RATING_LABEL_CE_UNIVERSAL	定格銘板CEユニバーサル	1
51	#03	SL-4041081-SC	SCREW M4 L=10	なべ小ねじセムス M4 L=10	1
52	#03	CM-6001001-01	WEEE MARK LABEL S	WEEEマークラベルS	1
53		M9029-580-0A0	FDD EARTH CORD ASM.	FDDアース線組	1
54		400-73651	SUB PCB ASSY	SUB基板組	1
55		400-62367	SUB-MAIN CORD P ASSY	SUB-MAINコードP組	1
56		400-62368	SUB-MAIN CORD S ASSY	SUB-MAINコードS組	1
57		HX-0041800-0E	SPACER	スペーサ	4
58		HX-0014700-0J	SPACER	基板スペーサ	1
59		SL-4030881-SC	SCREW M3X8	なべ小ねじセムス M3 X 0.5 L=8	8
60		SL-6082092-TN	BOLT	座金付六角穴ボルト	1
61		SM-6087002-TN	SCREW M8 L=70	六角穴ボルト M8 L=70	2
62		WP-0841601-SC	WASHER 8.4X17.4X1.6	平座金みがき丸 M8	4
		NOTE(注記)	#01....FOR USE IN JAPAN (1-PHASE 100V,1-PHASE 200V), JUS(3-PHASE 200V)	日本(単相100V,単相200V), JUS(三相200V)用	
			#02....FOR CE,GENERAL EXPORT	CE,一般輸出用	
			#03....FOR CE	CE用	
			#04....GENERAL EXPORT	一般輸出	
			#05....FOR USE IN JAPAN (1-PHASE 100V,1-PHASE 200V), JUS(3-PHASE 200V), GENERAL EXPORT	日本(単相100V,単相200V), JUS(三相200V),一般輸出用	

19. WIRING DIAGRAM

電装配線図

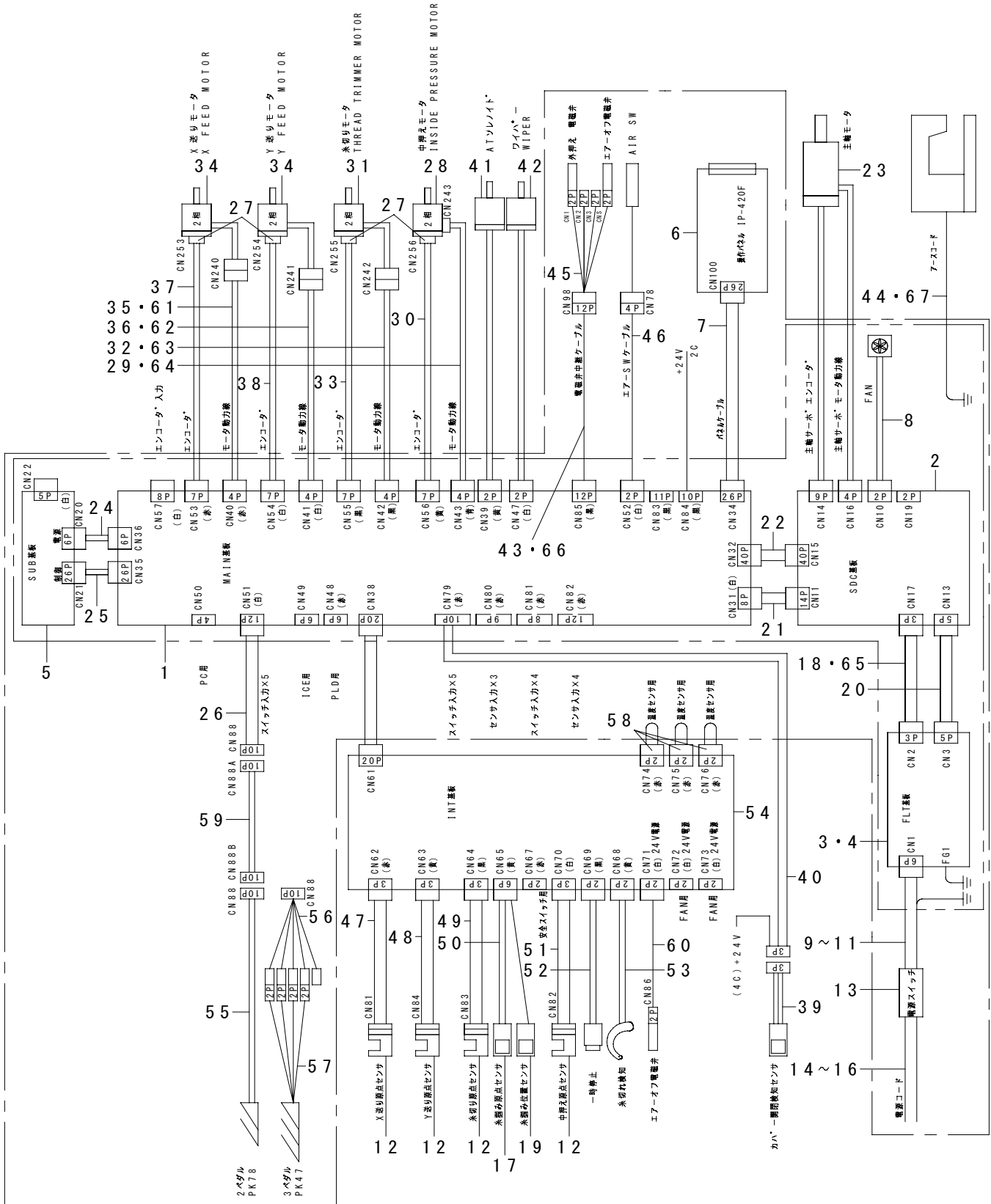

REF.NO	NOTE	PART NO	DESCRIPTION	品名	Qty
1		401-08274	MAIN PCB C ASSY	MAIN 基板 C 組	1
2		400-82758	SDC PCB A ASSY	SDC 基板 A 組	1
3	#01	400-00056	FLT-T PCB A ASSY	FLT-T 基板 A 組	1
4	#02	400-00046	FLT-S PCB A ASSY	FLT-S 基板 A 組	1
5		400-73651	SUB PCB ASSY	SUB 基板組	1
6		400-86485	IP-420F PANEL ASSY	IP-420F パネル組	1
7		400-96051	PANEL CABLE L ASM	パネルケーブル L 組	1
8		400-05401	FAN MOTOR ASSY	ファンモータ組	1
9	#01	400-96030	POWER CORD 3P ASSY	電装電源コード3 P 組	1
10	#03	400-96031	POWER CORD JE ASSY	電装電源コード J E 組	1
11	#04	400-96032	POWER CORD 1P ASSY	電装電源コード1 P 組	1
12		HD-0005700-0A	PHOTO SENSOR	フォトセンサ	3
13		HA-0058200-00	SWITCH	スイッチ	1
14	#07	400-86468	POWER CABLE 1P PLUG ASSY	電源コード1 P プラグ組	1
15	#05	400-96034	POWER CABLE 3P ASSY	電源コード3 P 組	1
16	#02	400-96035	POWER CABLE 1P ASSY	電源コード1 P 組	1
17		HD-0020400-0A	SENSOR	センサ	1
18		400-05393	FLT-SDC CORD P ASSY	FLT-SDC コード P 組	1
19		HD-0020400-0B	SENSOR	センサ	1
20		400-05394	FLT-SDC CORD S ASSY	FLT-SDC コード S 組	1
21		400-05726	SDC-MAIN CORD P ASSY	SDC-MAIN コード P 組	1
22		400-05727	SDC-MAIN CORD S ASSY	SDC-MAIN コード S 組	1
23		400-52937	550W_SERVO_MOTOR	550W サーボモータ	1
24		400-62367	SUB-MAIN CORD P ASSY	SUB-MAIN コード P 組	1
25		400-62368	SUB-MAIN CORD S ASSY	SUB-MAIN コード S 組	1
26		400-73659	SW RELAY CORD ASM	SW 中継コード組	1
27		HD-0027800-00	SENSOR	センサー	4
28		401-03969	ENCODER MOTOR ASM.(IP)	エンコーダモータ組 (中押し)	1
29		400-73623	IP MOTOR CABLE ASM	中押しモータケーブル組	1
30		400-73640	IP ENCODER CABLE ASM	中押しエンコーダケーブル組	1
31		401-03968	ENCODER MOTOR ASM.(TC)	エンコーダモータ組 (糸切り)	1
32		400-73622	TT MOTOR CABLE ASM	糸切りモータケーブル組	1
33		400-73639	TT ENCODER CABLE ASM	糸切りエンコーダケーブル組	1
34		401-04419	ENCODER MOTOR ASM.(X-Y)	エンコーダモータ組 (X-Y)	2
35		400-73620	X MOTOR CABLE ASM	X モータケーブル組	1
36		400-73621	Y MOTOR CABLE ASM	Y モータケーブル組	1
37		400-73632	X ENCODER CABLE ASM	X エンコーダケーブル組	1
38		400-73638	Y ENCODER CABLE ASM	Y エンコーダケーブル組	1
39		401-41483	COVER SENSOR ASSY	カバー開閉検知センサ	1
40		401-74539	SHUTTLE COVER SENSOR CABLE ASM	釜カバーセンサ束線組	1
41		400-73660	AT SOLENOID	A T ソレノイド	1
42		400-72151	WIPER ASM	ワイパー組	1
43		401-08280	AIR RELAY CABLE ASM	エアー中継ケーブル組	1
44		141-15554	HEAD GROUND CABLE A ASM.	頭部アースケーブル A 組	1
45		400-48529	VALVE RERAY CORD ASM	電磁弁中継コード組	1
46		400-75391	AIR SW CABLE ASM	エアースイッチケーブル組	1
47		400-73671	X SENSOR CABLE ASM	X センサケーブル組	1
48		400-73672	Y SENSOR CABLE ASM	Y センサケーブル組	1
49		400-40238	PF_SENSOR_CABLE_ASM	糸切り原点センサケーブル組	1
50		400-73674	TH SENSOR ASM	糸掴みセンサ組	1
51		400-73675	IP_SENSOR_CABLE_ASM.	中押し可変センサケーブル組	1
52		400-73676	STOP SW ASM	一時停止スイッチ組	1
53		400-73678	THB SENSOR CABLE ASM	糸切れセンサケーブル組	1
54		400-40230	INT PCB ASM	I N T 基板組	1
55		400-33831	PK78 PEDAL SWITCH ASM	P K 7 8 ペダルスイッチ組	1
56	#06	400-33875	PK47 RELAY CABLE ASM	P K 4 7 中継ケーブル組	1
57	#06	GPK-470010AB	3-PEDAL ASM.	3連ペダル組	1
58		400-40237	SHORT CONNECTOR	ショート コネクタ	3
59		401-11079	PEDAL EXTENSION CABLE ASM.	ペダル延長ケーブル組	1
60		400-90484	VALVE CORD ASM.	電磁弁コード組	1
61	#03	401-63253	X MOTOR CABLE ASM	X モータケーブル組	1
62	#03	401-63254	Y MOTOR CABLE ASM	Y モータケーブル組	1
63	#03	401-63255	TT MOTOR CABLE ASM	糸切りモータケーブル組	1
64	#03	401-63256	IP MOTOR CABLE ASM	中押しモータケーブル組	1
65	#03	401-63025	REACTOR CORD ASSY	リアクタコード組	1
66	#03	401-63258	AIR RELAY CABLE ASM.	エアー中継ケーブル組	1
67	#03	401-63063	EARTH CODE ASM	アースコード組	1
		NOTE(注記)	#01....FOR 1-PHASE/3-PHASE #02....FOR CE,GENERAL EXPORT #03....FOR CE #04....GENERAL EXPORT #05....FOR 3-PHASE #06....OPTIONAL PARTS #07....FOR USE IN JAPAN (1-PHASE 100V)	単相/三相用 C E 一般輸出用 C E 用 一般輸出 三相用 オプション部品 日本 (単相100V) 用	

20. TABLE COMPONENTS

脚卓関係

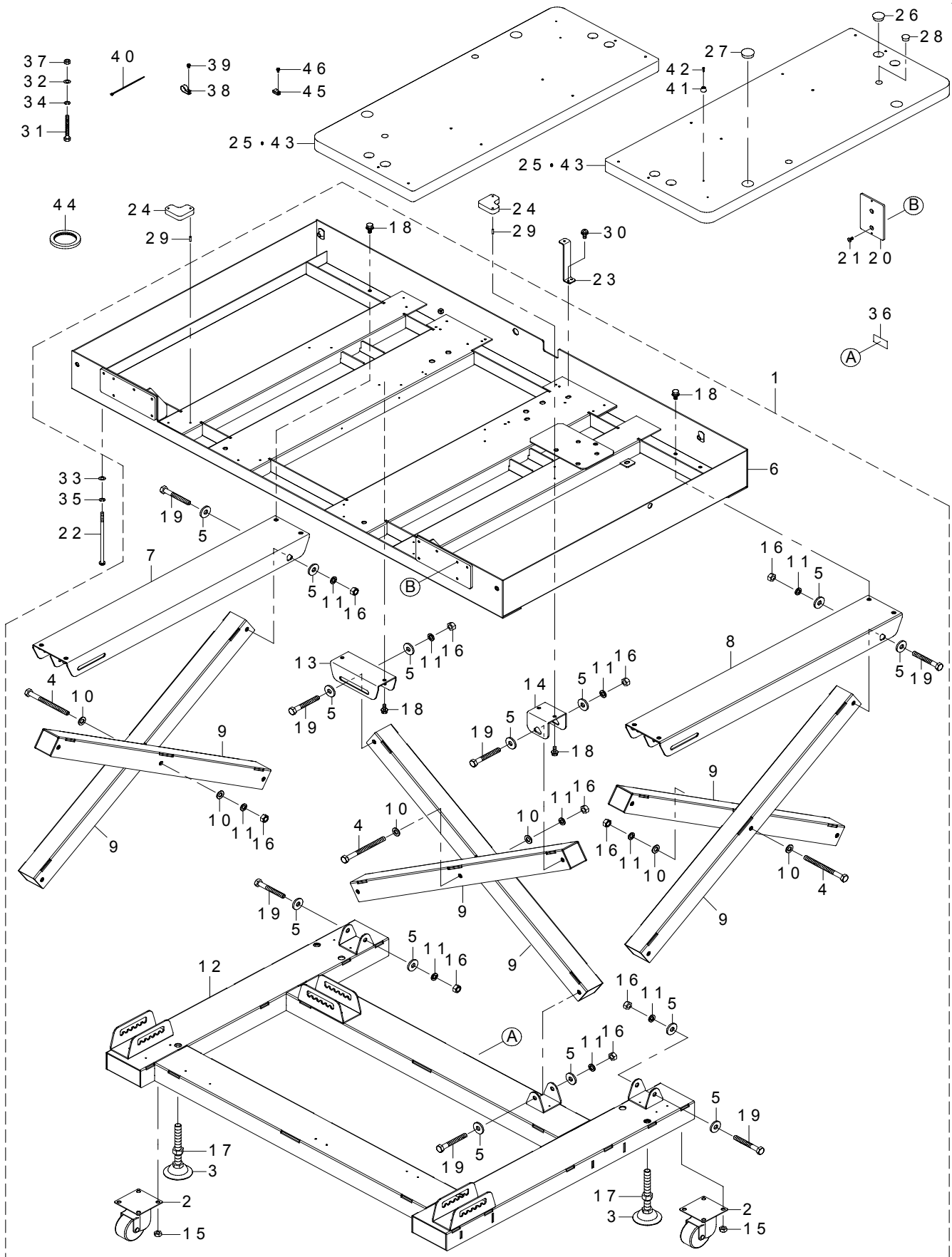

REF.NO	NOTE	PART NO	DESCRIPTION	品名	Qty
1		400-72145	STAND ASM	脚組	1
2		400-72077	CASTER	キャスター	(4)
3		400-72087	ADJUSTER	アジャスター	(4)
4		400-72206	BOLT	六角ボルト	(3)
5		400-72223	WASHER LARGE	脚卓ボルト座金	(24)
6		400-73222	UPPER_STAND	上脚	(1)
7		400-73224	TOP_BASE_L	上脚土台左	(1)
8		400-73225	TOP_BASE_R	上脚土台右	(1)
9		400-73226	CROSS_LEG	支柱	(6)
10		WP-1302501-SC	WASHER 13X24X2.5	平座金 13 X 24 X 2.5	(6)
11		WS-1220002-KN	SPRING WASHER	ばね座金	(15)
12		400-73227	BASE	土台	(1)
13		400-73230	BRACKET_BT	上脚後ろ調節支え	(1)
14		400-73231	BRACKET_B	上脚後ろ支え	(1)
15		NM-6100001-SE	NUT FOR SPRING ADJUSTING BOLT	六角ナット M10 1種	(16)
16		NM-6120001-SE	NUT M12	六角ナット	(15)
17		NM-6160001-SC	NUT	フレーム調整ボルトナット	(4)
18		SL-9082093-SE	SCREW	座金付き六角穴ボルト	(12)
19		SM-9129013-SB	SCREW M12 L=90	六角ボルト M12 L=90	(12)
20		400-73216	SW_BASE_JE	電源 SW土台 JE	1
21		SM-1061201-SN	SCREW M6 L=12	皿小ねじ M6 L=12	2
22		B8117-223-C00	BOLT	テーブル固定ボルト	4
23		B8118-223-C00	COVER INSTALLING STAY	カバー取付ステー	4
24		B8171-220-000	RUBBER ABSORBER	防振ゴム B	4
25		400-72146	TABLE	テーブル	2
26		HX-0032600-0B	BUSH	ブッシュ	5
27		HX-0032600-0M	DOME PLUG	ドーム プラグ	3
28		HX-0032600-0G	PLUG	束線パーツ	3
29		PS-0400141-KH	SPRING PIN 4X14	スプリングピン 4 X 14	8
30		SL-4041091-SC	SCREW M4 L=10	なべ小ねじセムス M4 X 0.7 L=10	8
31		SM-9087533-SC	SCREW M8 L=75	六角ボルト M8 L=75	2
32		WP-0841601-SC	WASHER 8.4X17.4X1.6	平座金みがき丸 M8	2
33		WP-0841601-SC	WASHER 8.4X17.4X1.6	平座金みがき丸 M8	4
34		WS-0820002-KN	SPRING WASHER M8	ばね座金 M8	2
35		WS-0820002-KN	SPRING WASHER M8	ばね座金 M8	4
36		168-70206	GRAVITY SEAL	荷重中心シール	2
37		NM-6080001-SC	NUT M8X1.25	六角ナット M8 1種	2
38		HX-0015000-0H	CABLE CLIP	ケーブルクリップ	3
39		SL-4040891-SC	SCREW M4 L=8	座金付きなべ小ねじ M4 L=8	3
40		EA-9500B01-00	CABLE BAND	束線バンド	2
41		400-72231	STOPPER_RUBBER	操作パネルストッパー	2
42		SK-3271301-SE	WOOD SCREW D=2.7 L=13	丸木ねじ D=2.7 L=13	2
43	#01	400-89584	TABLE ASM.	テーブル組	2
44		400-90431	RUBBER	アジャスターゴムパット	4
45		HX-0015000-0B	CABLE CLIP	ケーブルクリップ	1
46		SL-4041091-SC	SCREW M4 L=10	なべ小ねじセムス M4 X 0.7 L=10	1
		NOTE(注記)	#01...FOR CA	CA用	

21. PEDAL COMPONENTS

ペダル関係

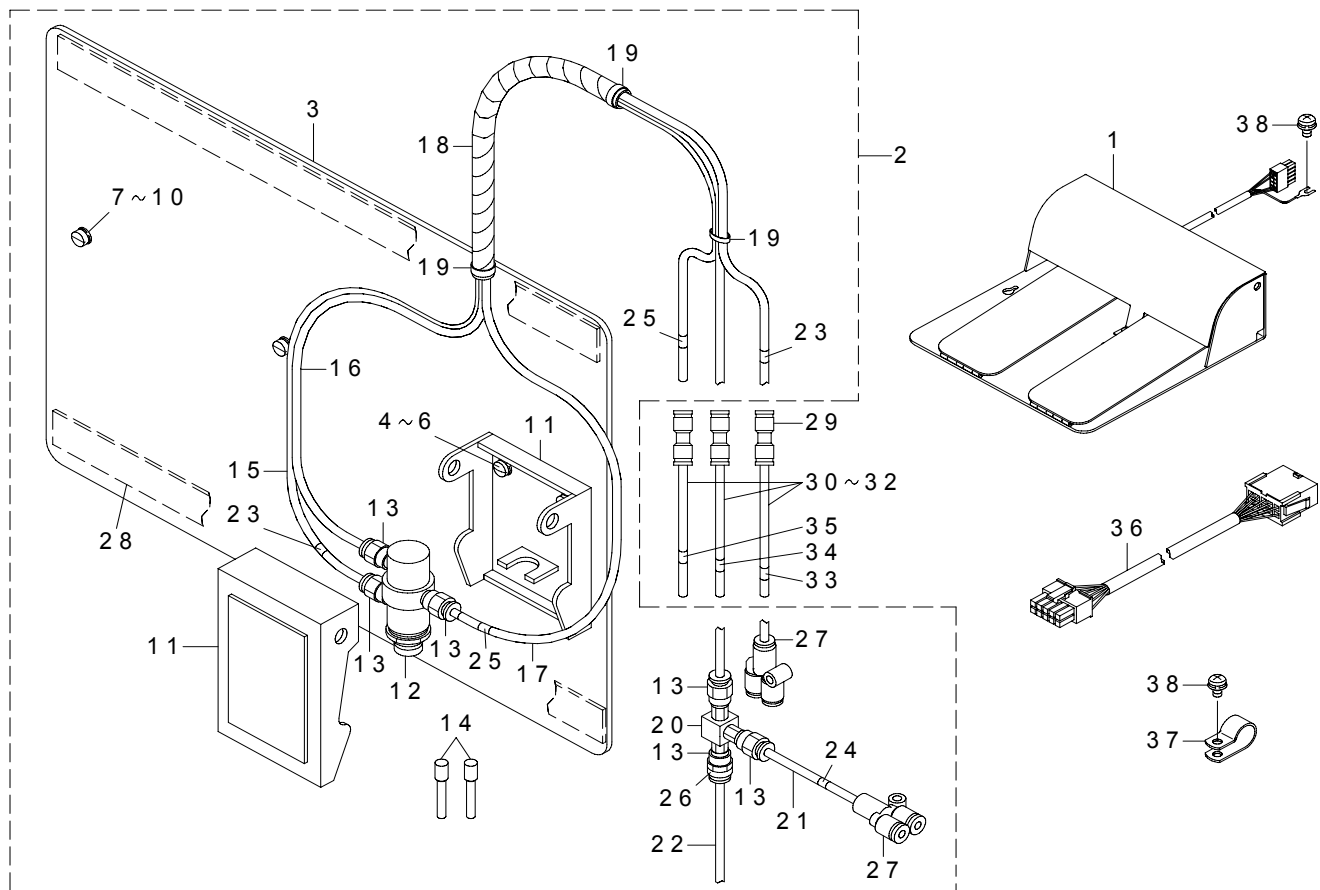

REF.NO	NOTE	PART NO	DESCRIPTION	品名	Qty
1		400-33831	PK78 PEDAL SWITCH ASM.	PK 78 ペダルスイッチ組	1
2		400-42352	MECHANICAL VALVE UNIT	メカニカルバルブユニット	1
3		D8001-D15-A0Y	PEDAL BASE	ペダルベース	(1)
4		WP-0450801-SD	WASHER 4.5X10X0.8	平座金 4.5 X 10 X 0.8	(2)
5		WS-0451040-KP	SPRING WASHER 4.5X8.5X1	ばね座金 4.5 X 8.5 X 1	(2)
6		SS-7111120-TP	SCREW	丸平ねじ	(2)
7		SS-6111210-SP	SCREW 11/64-40 L=12	平ねじ 11/64-40 L=12	(2)
8		WP-0450801-SD	WASHER 4.5X10X0.8	平座金 4.5 X 10 X 0.8	(2)
9		WS-0451040-KP	SPRING WASHER 4.5X8.5X1	ばね座金 4.5 X 8.5 X 1	(2)
10		WP-0553216-SD	WASHER	平座金	(2)
11		PX-0200020-00	ACTUATOR	アクチュエーター	(1)
12		PV-0105020-00	AIR VALVE	エアバルブ	(1)
13		PJ-3010405-01	HALF UNION M5 D=4	ワンタッチ継ぎ手 M5 D=4	(6)
14		PX-5000140-00	PLUG	止栓	(2)
15		BT-0400251-EB	URETHANE HOSE BLACK	ウレタンホース 黒	(1.9)
16		BT-0400251-EB	URETHANE HOSE BLACK	ウレタンホース 黒	(1.8)
17		BT-0400251-EB	URETHANE HOSE BLACK	ウレタンホース 黒	(1.9)
18		HX-0031400-0A	SPIRAL TUBE	スパイラル チューブ	(0.6)
19		EA-9500B01-00	CABLE BAND	束線バンド	(3)
20		GEP-01013000	VALVE	エキゾストバルブ	(1)
21		BT-0400251-EB	URETHANE HOSE BLACK	ウレタンホース 黒	(0.1)
22		BT-0400251-EB	URETHANE HOSE BLACK	ウレタンホース 黒	(0.1)
23		180-35204	WIRE MARK (3)	ワイヤーマーク (3)	(2)
24		180-35303	WIRE MARK (4)	ワイヤーマーク (4)	(1)
25		180-35600	WIRE MARK (7)	ワイヤーマーク (7)	(2)
26		180-35709	WIRE MARK (8)	ワイヤーマーク (8)	(1)
27		PJ-3080400-02	QUICK COUPLING	ワンタッチ継ぎ手	(2)
28		D8002-D15-A0Y	PEDAL CUSHION	ペダルクッション	(2)
29		PJ-3030400-02	STRAIGHT UNION	ストレートユニオン	3
30		BT-0400251-EB	URETHANE HOSE BLACK	ウレタンホース 黒	1.6
31		BT-0400251-EB	URETHANE HOSE BLACK	ウレタンホース 黒	1.6
32		BT-0400251-EB	URETHANE HOSE BLACK	ウレタンホース 黒	1.6
33		180-35204	WIRE MARK (3)	ワイヤーマーク (3)	1
34		180-35709	WIRE MARK (8)	ワイヤーマーク (8)	1
35		180-35600	WIRE MARK (7)	ワイヤーマーク (7)	1
36		401-11079	PEDAL EXTENSION CABLE ASM.	ペダル延長ケーブル組	1
37		HX-0015000-0E	CORD PRESSER 3-POLE (220/240V)	ケーブルクリップ	1
38		SL-4040891-SC	SCREW M4 L=8	座金付きなべ小ねじ M4 L=8	2

22. ACCESSORIE PARTS COMPONENTS

付属品関係

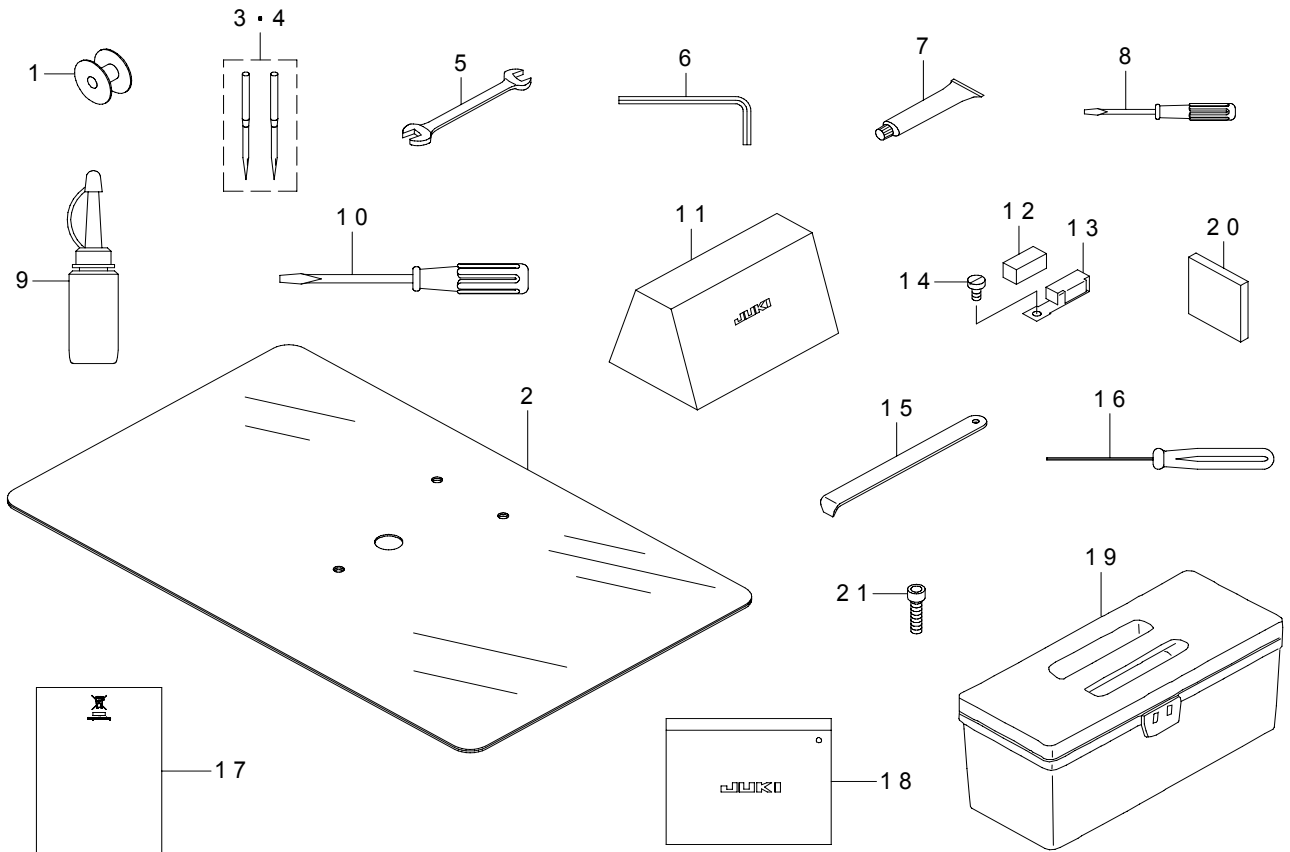

REF.NO	NOTE	PART NO	DESCRIPTION	品名	Qty
1	☆	D9117-141-E00	BOBBIN	アルミ ボビン	1
2	#01	400-72082	COVER SHEET(4530)	針板補助カバーシート (4530)	1
3	☆ #01	MDP-170B2302	NEEDLE DPX17#23-2	DPX 17 # 23-2	1
4	☆ #02	MC-3720016-02	NEEDLE SY3355 #160-2	SY 3355 # 160-2	1
5		B9113-012-000	WRENCH (9X10)	両口スパナ (小)	1
6		B9140-372-000	HEXAGONAL WRENCH SMALL	六角棒スパナ (小)	1
7		400-06323	JUKI GREASE A TUBE	JUKI グリース A チューブ	1
8		229-33204	SCREW DRIVER SMALL	ドライバー (小)	1
9		B9121-220-0A0	OILER (CONTAINING NO.2 OIL)	油注し NO. 2	1
10		229-33105	SCREW DRIVER MIDDLE	ドライバー (中)	1
11		400-72154	COVER	頭部カバー	1
12		B1131-528-000	FELT	糸案内糸押え	1
13		101-02200	THREAD GUIDE F	糸案内 F	1
14		SM-6040860-TP	SCREW M4 L=8	ねじ M4 L=8	1
15		B9101-490-000	DRIVER	ドライバー	1
16		400-32763	HEXAGONAL DRIVER(1.5)	六角ドライバー (1.5)	1
17	#02	CM-6001002-01	WEEE INFORMATION SHEET	WEEE インフォメーション シート	1
18		229-32800	ACCESSORIE BAG	付属品バッグ	1
19		B8601-WP1-0A0	TOOL BOX ASM.	工具箱組	1
20		400-50647	COMPACTFLASH(TM) SET AMS-221E	コンパクトフラッシュ (TM) セット	1
21		SM-6052002-TP	SCREW M5 L=20	六角穴ボルト M5 X 0.8 L=20	1
		NOTE(注記)	#01....FOR ST #02....FOR JE	ST 用 JE 用	

23. SEPARATE STROKE TYPE EXCLUSIVE PARTS

2段ストローク仕様専用部品

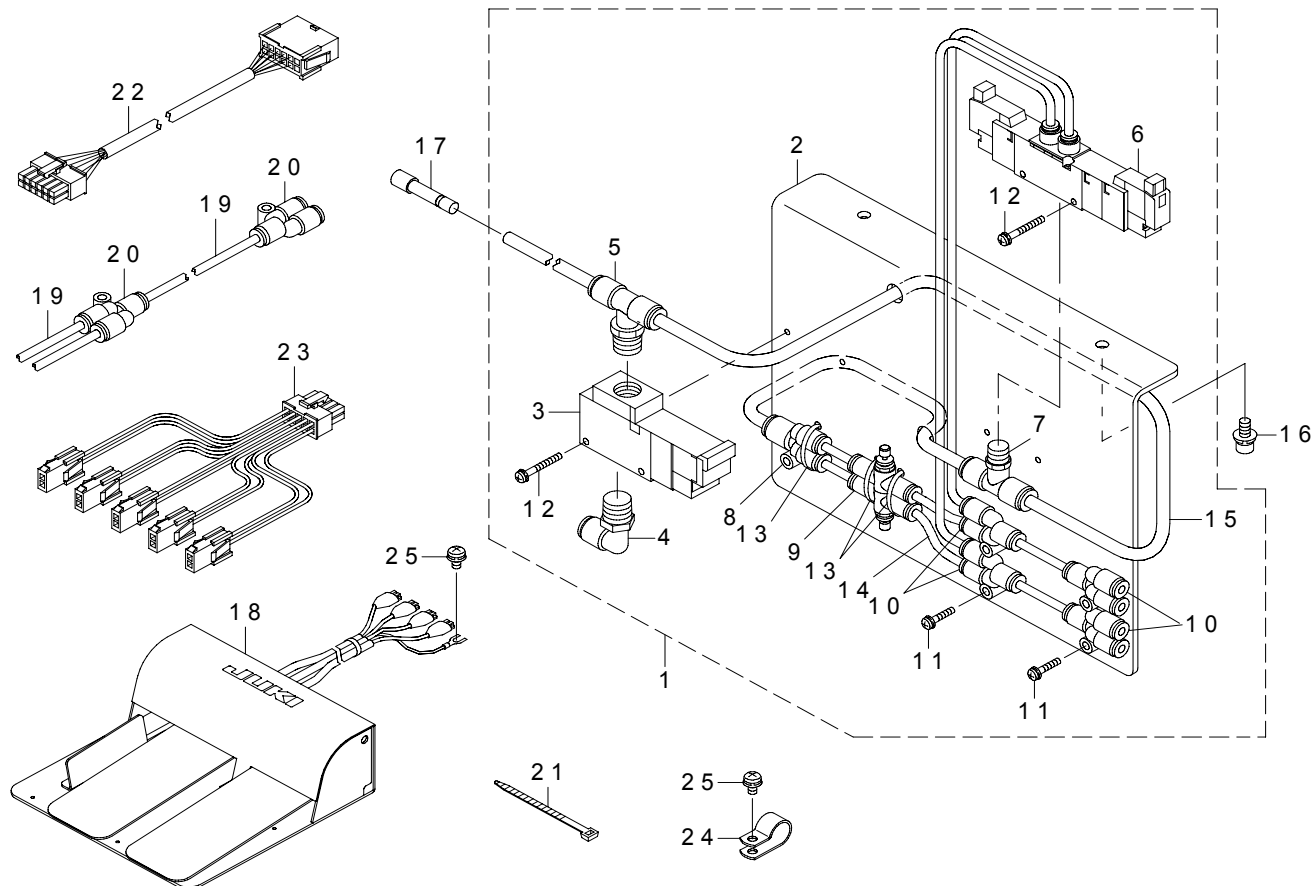

REF.NO	NOTE	PART NO	DESCRIPTION	品名	Qty
1		400-76736	SOLENOID_INSTALLING_PLATE_A_ASM.	電磁弁取付板 A 組	1
2		400-76738	SOLENOID_INSTALLING_PLATE	電磁弁取付板	(1)
3		PV-1352070-00	3-PORT ELECTROMAGNETIC VALVE	3ポート電磁弁	(1)
4		PJ-3040652-01	ELBOW UNION 6XPT1/4	エルボユニオン	(1)
5		PJ-3050652-04	DOUBLE-ENDED T UNION	両口チーズユニオン	(1)
6		PV-1551130-00	5-PORT SOLENOID VALVE	5ポート電磁弁	(1)
7		PJ-3050651-07	DOUBLE-ENDED T UNION	両口チーズユニオン	(1)
8		PJ-3080600-05	DIFFERENT DIAMETER UNION Y	異径ユニオンワイ	(1)
9		PC-0124060-00	SPEED CONTROLLER	スピードコントローラ	(2)
10		PJ-3080400-02	QUICK COUPLING	ワンタッチ継ぎ手	(4)
11		SL-4031691-SC	SCREW M3 L=16	座金付きなべ小ねじ M3 L=16	(4)
12		SL-4032591-SC	SCREW M3X25	なべ小ねじセムス M3 X 0.5 L=25	(4)
13		EA-9500B01-00	CABLE BAND	束線バンド	(3)
14		BT-0400251-EB	URETHANE HOSE BLACK	ウレタンホース 黒	(0.6)
15		BT-0600401-EB	TUBE	チューブ	(1.1)
16		SL-6051292-TN	BOLT	座金付き六角穴ボルト	2
17		PX-9500010-00	PLUG	止栓	1
18		GPK-470010AB	3-PEDAL ASM.	3連ペダル組	1
19		BT-0400251-EB	URETHANE HOSE BLACK	ウレタンホース 黒	1.7
20		PJ-3080400-02	QUICK COUPLING	ワンタッチ継ぎ手	4
21		EA-9500B01-00	CABLE BAND	束線バンド	3
22		400-74127	AIR EXTENSION CODE ASM.	エアー延長コード組	1
23		400-33875	PK47 RELAY CABLE ASM	PK 47中継ケーブル組	1
24		HX-0015000-0E	CORD PRESSER 3-POLE (220/240V)	ケーブルクリップ	1
25		SL-4040891-SC	SCREW M4 L=8	座金付きなべ小ねじ M4 L=8	2

NUMERICAL INDEX OF PARTS

索引

PART NO 品番	PAGE 頁	REF NO	PART NO 品番	PAGE 頁	REF NO	PART NO 品番	PAGE 頁	REF NO	PART NO 品番	PAGE 頁	REF NO
A1230-500-000-A	8	48	B2537-221-D00	24	4	EA-9500B01-00	37	19	M4206-461-000	32	10
A1230-500-000-A	16	64	B2539-223-C00	22	22	EA-9500B01-00	39	13	M9029-580-0A0	32	53
BME-01100000	30	25	B2548-223-C00	22	30	EA-9500B01-00	39	21	M9034-580-0A0	30	31
BME-03200000	30	26	B2549-223-C00	22	31	EA-9500B02-00	4	38			
BP-5000000-00	14	17	B2560-220-000	26	47	EA-9500B02-00	12	23	NM-3040520-SC	32	19
BT-0400251-EB	26	18	B2563-215-000	26	57	E2678-453-000	27	23	NM-3040520-SC	32	25
BT-0400251-EB	37	15	B2567-223-CA0	26	30	E9567-319-000	32	41	NM-3050610-SF	6	13
BT-0400251-EB	37	16	B2567-223-C00	26	31	E9607-603-000	32	40	NM-6040000-SN	2	15
BT-0400251-EB	37	17	B2568-223-C00	26	20				NM-6040001-SP	20	9
BT-0400251-EB	37	21	B2568-224-C00	26	27	GAF-01007000	8	49	NM-6040002-SE	28	29
BT-0400251-EB	37	22	B2569-229-000	26	36	GAF-01007000	16	65	NM-6040002-SE	28	32
BT-0400251-EB	37	30	B2626-372-000	14	13	GEP-01013000	37	20	NM-6040003-SC	18	18
BT-0400251-EB	37	31	B3120-372-000	2	41	GPK-470010AB	34	57	NM-6050001-SC	17	23
BT-0400251-EB	37	32	B3126-012-000	2	50	GPK-470010AB	39	18	NM-6050001-SE	28	18
BT-0400251-EB	39	14	B3538-112-000	14	25	G5430-116-000	27	17	NM-6050001-SE	28	20
BT-0400251-EB	39	19	B4022-221-D00	22	79	G6113-875-00A	6	74	NM-6050001-SE	28	24
BT-0600401-EB	27	8	B4711-220-00C	26	8	G8124-270-000	27	14	NM-6050001-SP	20	12
BT-0600401-EB	39	15	B4711-220-00D	26	9				NM-6050001-SP	22	37
BT-0700500-EA	14	19	B4711-220-00G	26	10	HA-0058200-00	30	16	NM-6080001-SC	32	9
B1111-220-000-A	6	1	B4711-220-00H	26	11	HA-0058200-00	34	13	NM-6080001-SC	32	44
B1114-280-000	2	53	B4715-215-0A0	27	12	HA-0060000-00	17	19	NM-6080001-SC	36	37
B1115-220-000	6	2	B8111-220-000	6	85	HD-0005700-0A	12	48	NM-6100001-SE	36	15
B1120-223-C00	6	3	B8112-220-000	6	83	HD-0005700-0A	20	17	NM-6120001-SE	36	16
B1129-210-000	2	19	B8117-223-C00	36	22	HD-0005700-0A	22	40	NM-6120011-SF	6	5
B1131-528-000	38	12	B8118-223-C00	36	23	HD-0005700-0A	34	12	NM-6160001-SC	36	17
B1144-210-000	8	45	B8171-220-000	36	24	HD-0020400-0A	34	17	NS-6090310-SP	17	22
B1144-210-000	16	61	B8202-205-000	6	84	HD-0020400-0B	34	19	NS-6110310-SP	2	48
B1157-215-000	6	27	B8601-WP1-0A0	38	19	HD-0027800-00	34	27			
B1158-224-C00	22	80	B9101-490-000	38	15	HF-0013031-5S	30	20	PA-1602509-A0	26	6
B1182-223-C00	6	24	B9113-012-000	38	5	HF-0013050-P0	30	22	PC-0124010-00	26	26
B1193-223-C00	6	26	B9121-012-000	6	87	HF-0030002-00	30	21	PC-0124060-00	39	9
B1212-210-D00	8	44	B9121-220-0A0	38	9	HK-0346100-20	17	17	PF-0552040-B0	27	13
B1212-210-D00	16	60	B9140-372-000	38	6	HK-0346100-40	27	19	PJ-0305200-01	27	16
B1228-232-000	18	46				HK-0346400-0B	17	18	PJ-0460525-03	26	7
B1408-180-000	10	32	CM-1001000-01	4	32	HK-0346400-00	27	20	PJ-3010405-01	37	13
B1411-552-0A0	8	58	CM-2001000-01	32	49	HN-0014900-00	32	47	PJ-3010405-05	27	3
B1411-804-A00	14	27	CM-3001000-03	30	27	HN-0028400-00	20	16	PJ-3010600-03	27	10
B1411-804-B00	14	28	CM-3001004-01	30	23	HW-0021802-00	30	15	PJ-3010651-03	27	6
B1411-804-C00	14	29	CM-3001004-01	30	24	HW-2003900-00	17	20	PJ-3030400-02	37	29
B1411-804-D00	14	30	CM-3002000-01	2	55	HW-5000700-00	17	21	PJ-3040652-01	39	4
B1414-555-000	8	59	CM-3002000-01	26	56	HX-0014700-0J	32	58	PJ-3050651-07	39	7
B1504-210-000	26	3	CM-3004006-01	30	29	HX-0015000-0A	4	42	PJ-3050652-02	27	15
B1519-026-00G	22	83	CM-3004007-01	30	28	HX-0015000-0B	36	45	PJ-3050652-04	39	5
B1601-210-D0C	10	50	CM-3012000-01	4	1	HX-0015000-0C	20	53	PJ-3080400-02	37	27
B1611-210-00A	10	48	CM-6001001-01	4	33	HX-0015000-0D	4	35	PJ-3080400-02	39	10
B1634-210-D00	10	53	CM-6001001-01	30	14	HX-0015000-0E	4	41	PJ-3080400-02	39	20
B1636-581-A00	10	15	CM-6001001-01	32	52	HX-0015000-0E	37	37	PJ-3080600-05	39	8
B1636-581-B00	10	16	CM-6001002-01	38	17	HX-0015000-0E	39	24	PJ-3090052-03	27	18
B1636-581-C00	10	17	CQ-2000000-00	14	18	HX-0015000-0F	4	34	PS-0150065-KP	6	67
B1636-581-D00	10	18	CQ-2000000-00	16	69	HX-0015000-0H	4	36	PS-0150065-KP	26	32
B1641-562-000	12	41	CQ-3030000-00	10	3	HX-0015000-0H	36	38	PS-0250062-KH	6	28
B1705-850-000	8	31	CS-079073A-SH	10	33	HX-0023300-00	26	19	PS-0400141-KH	36	29
B1802-180-000	22	47	CS-0800881-TP	12	11	HX-0030700-0D	6	89	PS-0400142-KH	8	47
B1816-215-P00	20	48	CS-0800881-TP	12	29	HX-0031400-0A	37	18	PS-0400142-KH	16	63
B1816-280-000	22	84	CS-0800971-TP	14	31	HX-0032600-0B	36	26	PV-0105020-00	37	12
B1816-280-000	26	35	CS-100081C-SP	16	26	HX-0032600-0G	36	28	PV-1351270-A0	27	5
B1820-210-D00	14	15	CS-1000811-SP	16	27	HX-0032600-0K	32	45	PV-1352070-00	39	3
B1821-210-D00	14	16	CS-1200981-TP	22	90	HX-0032600-0M	36	27	PV-1502091-00	27	4
B1847-221-D00	14	33				HX-0033900-00	6	64	PV-1551130-00	39	6
B1903-552-000	8	28	D1830-141-EA0	14	1	HX-0033900-00	32	18	PV-9150050-00	27	2
B1908-505-000	8	19	D1837-145-EAA	14	22	HX-0035400-0B	30	12	PX-0200020-00	37	11
B2107-210-DOB	17	42	D7133-555-B00	2	51	HX-0036400-0E	26	53	PX-0551040-00	27	7
B2107-210-D00	17	2	D8001-D15-A0Y	37	3	HX-0040700-00	32	26	PX-5000140-00	37	14
B2414-280-0A0	20	30	D8002-D15-A0Y	37	28	HX-0041000-0A	32	32	PX-9500010-00	39	17
B2416-280-000	20	40	D9117-141-E00	14	23	HX-0041800-0E	32	57	PX-9500090-00	27	22
B2417-280-000	20	41	D9117-141-E00	38	1	HX-0051100-00	32	39			
B2423-280-00A	20	35	EA-9500B01-00	4	37				RC-0100001-KP	16	36
B2423-280-00B	20	36	EA-9500B01-00	12	50	KM-0000004-80	32	23	RC-0370411-KP	17	24
B2423-280-00C	20	37	EA-9500B01-00	14	24				RC-0560711-KP	4	21
B2423-280-00D	20	38	EA-9500B01-00	22	97	MC-3720016-00	8	38	RC-0650811-KP	10	25
B2423-280-00E	20	39	EA-9500B01-00	27	9	MC-3720016-02	38	4	RC-1200001-KP	16	59
B2525-223-C00	24	1	EA-9500B01-00	27	9	MDP-170B2300	8	37	RC-1411018-KP	16	25
B2526-223-C00	24	2	EA-9500B01-00	37	28	MDP-170B2302	38	3	RC-3781518-KP	10	20
B2534-223-C00	22	19	EA-9500B01-00	27	41	M3004-511-00A	30	19	RE-0300000-K0	26	12
			EA-9500B01-00	36	40	M3801-476-000	32	6	RE-0320000-K0	26	25

NUMERICAL INDEX OF PARTS

索引

PART NO 品番	PAGE 頁	REF NO	PART NO 品番	PAGE 頁	REF NO	PART NO 品番	PAGE 頁	REF NO	PART NO 品番	PAGE 頁	REF NO
RE-0400000-K0	4	22	SL-4041091-SC	6	48	SM-6040650-TP	6	35	SM-8050412-TP	22	62
RE-0500000-K0	17	25	SL-4041091-SC	6	78	SM-6040650-TP	16	46	SM-8050412-TP	22	69
RE-0600000-K0	22	39	SL-4041091-SC	32	28	SM-6040650-TP	20	20	SM-8050412-TP	22	73
RE-0700000-K0	12	35	SL-4041091-SC	36	30	SM-6040800-SP	14	5	SM-8050412-TP	26	48
RE-0900000-K0	18	3	SL-4041091-SC	36	46	SM-6040802-TP	4	39	SM-8050502-TP	4	25
			SL-4041091-SE	30	17	SM-6040802-TP	6	57	SM-8050512-TP	14	32
SB-1040016-00	8	21	SL-4043591-SC	32	24	SM-6040802-TP	6	82	SM-8050592-TP	20	2
SB-1080005-00	12	26	SL-4051091-SC	27	24	SM-6040802-TP	6	97	SM-8050592-TP	20	22
SB-1080005-00	22	43	SL-6040892-TN	2	34	SM-6040802-TP	18	2	SM-8050592-TP	22	91
SB-1080022-00	8	20	SL-6040892-TN	4	40	SM-6040802-TP	18	9	SM-8050612-TP	14	7
SB-1080023-00	8	24	SL-6051092-TN	16	38	SM-6040802-TP	18	16	SM-8050612-TP	16	19
SB-1100004-00	16	35	SL-6051292-TN	39	16	SM-6040802-TP	20	51	SM-8050612-TP	22	75
SB-1100024-00	20	52	SL-6051492-TN	16	33	SM-6040802-TP	20	54	SM-8050812-TP	26	15
SB-1120002-00	16	57	SL-6052592-TN	8	41	SM-6040802-TP	22	42	SM-8050812-TP	26	22
SB-1150006-00	22	44	SL-6062592-TN	26	21	SM-6040860-TP	2	18	SM-8060552-TP	22	95
SB-1170004-00	16	2	SL-6082092-TN	32	60	SM-6040860-TP	6	47	SM-8060602-TP	12	19
SB-1170009-00	22	46	SL-6083092-TN	32	7	SM-6040860-TP	18	13	SM-8060602-TP	24	7
SB-1170010-00	16	5	SL-9061600-SF	6	66	SM-6040860-TP	38	14	SM-8060602-TP	24	8
SB-1170011-00	16	14	SL-9082093-SE	36	18	SM-6041150-TP	4	27	SM-8060612-TP	16	16
SB-1200009-00	8	1	SM-1030601-SP	6	32	SM-6041202-TP	22	52	SM-8060802-TP	22	63
SB-1200017-00	8	6	SM-1040650-TP	20	3	SM-6041202-TP	22	54	SM-8060812-TP	8	3
SB-1200018-00	8	4	SM-1040650-TP	20	56	SM-6041202-TP	22	55	SM-8060812-TP	10	6
SB-1300002-00	22	48	SM-1040801-SP	6	31	SM-6041202-TP	22	56	SM-8060812-TP	10	12
SB-1300003-00	22	49	SM-1040870-TP	6	30	SM-6041402-TN	6	70	SM-8060812-TP	10	66
SB-3070002-0A	8	64	SM-1040870-TP	6	65	SM-6041402-TP	12	54	SM-8060812-TP	12	16
SB-3070002-0B	8	65	SM-1040870-TP	16	47	SM-6041602-TP	8	40	SM-8060812-TP	12	18
SB-3070002-0C	8	66	SM-1040870-TP	26	50	SM-6050652-TP	22	77	SM-8060812-TP	12	32
SB-3070002-0D	8	67	SM-1041601-SC	6	76	SM-6050800-SP	22	66	SM-8060812-TP	12	34
SB-3100008-0A	16	21	SM-1061201-SN	36	21	SM-6050800-SP	22	85	SM-8060812-TP	16	4
SB-3100008-0B	16	22	SM-4030301-SC	20	33	SM-6050800-SP	26	58	SM-8060812-TP	16	30
SB-3100008-0C	16	23	SM-4030401-SC	6	29	SM-6050802-TP	6	72	SM-8060812-TP	20	14
SB-3100008-0D	16	24	SM-4030601-SN	2	9	SM-6050802-TP	12	45	SM-8060812-TP	22	64
SB-3120006-00	22	87	SM-4030601-SN	2	36	SM-6051000-SP	26	16	SM-8061612-TP	8	36
SB-4080001-00	12	13	SM-4030601-SN	17	29	SM-6051002-TP	22	65	SM-8061612-TP	18	47
SB-4120001-00	24	3	SM-4030801-SC	6	95	SM-6051002-TP	26	23	SM-8480652-TP	12	10
SB-6120001-00	22	89	SM-4040655-SP	2	42	SM-6051202-TP	22	57	SM-9087533-SC	36	31
SD-0800327-TP	20	11	SM-4040655-SP	6	34	SM-6051202-TP	22	61	SM-9124503-SB	6	7
SD-0800336-TP	10	59	SM-4040855-SP	2	7	SM-6051202-TP	22	67	SM-9129013-SB	36	19
SD-0800337-TP	12	25	SM-4040855-SP	2	38	SM-6051402-TP	22	11	SS-1060210-TP	20	26
SD-0800346-TP	16	52	SM-4040855-SP	17	37	SM-6051402-TP	24	9	SS-1110640-TP	10	30
SD-0800386-TP	10	35	SM-4041001-SC	6	36	SM-6051602-TP	16	12	SS-6090910-SP	10	41
SD-0800387-TP	12	40	SM-4041001-SC	28	28	SM-6051602-TP	22	58	SS-6110430-TP	20	42
SD-0800408-TP	10	38	SM-4041055-SP	2	5	SM-6051602-TP	22	71	SS-6111210-SP	37	7
SD-0800656-TP	10	60	SM-4041055-SP	2	32	SM-6051602-TP	24	6	SS-7110740-TP	20	43
SD-0800746-TP	10	10	SM-4041055-SP	6	33	SM-6051802-TP	26	37	SS-7111120-TP	37	6
SD-1000506-TP	10	37	SM-4041201-SC	28	30	SM-6052002-TP	38	21	SS-71111810-TP	10	42
SK-3271301-SE	36	42	SM-4041255-SP	26	44	SM-6052502-TP	22	60	SS-8110410-TP	10	34
SK-3413201-SE	30	35	SM-4041401-SC	6	37	SM-6053052-TN	22	59	SS-8110520-TP	16	28
SL-4030681-SC	30	8	SM-4042001-SC	28	31	SM-6060802-TP	26	29	SS-8660522-TP	14	35
SL-4030681-SC	30	11	SM-4050855-SP	17	38	SM-6061010-TP	16	53	SS-8660612-TP	16	8
SL-4030881-SC	30	13	SM-4051001-SN	6	14	SM-6061202-TP	6	42	SS-8660612-TP	22	36
SL-4030881-SC	32	59	SM-4051055-SP	2	29	SM-6061402-TP	10	24	SS-9151240-SN	6	8
SL-4031091-SC	12	49	SM-4051255-SP	22	70	SM-6061602-TP	26	41			
SL-4031091-SC	17	30	SM-4051405-SE	28	23	SM-6061802-TP	12	21	TA-0550604-R0	10	61
SL-4031091-SC	20	18	SM-4051655-SP	14	11	SM-6061802-TP	20	46	TA-0550604-R0	16	31
SL-4031091-SC	22	41	SM-4051655-SP	20	50	SM-6062502-TN	26	54	TA-0750404-R0	6	93
SL-4031481-SC	6	86	SM-4055001-SF	6	6	SM-6087002-TN	32	61	TA-0750404-R0	10	21
SL-4031691-SC	39	11	SM-4061255-SP	2	2	SM-6450610-TP	6	55	TA-0850604-R0	2	23
SL-4032591-SC	39	12	SM-4061255-SP	2	13	SM-6450610-TP	14	3	TA-1050504-R0	2	24
SL-4040691-SC	6	91	SM-4061255-SP	16	50	SM-7030450-SC	6	71	TA-2100904-R0	2	10
SL-4040881-SC	32	14	SM-5040655-SN	4	24	SM-7751160-TP	10	51	TA-2100904-R0	6	75
SL-4040881-SC	32	17	SM-5040655-SN	14	10	SM-8030412-TP	8	63	TA-2351004-R0	2	27
SL-4040881-SC	32	21	SM-6030602-TP	22	50	SM-8030412-TP	18	7			
SL-4040891-SC	4	2	SM-6031002-TP	22	32	SM-8040310-SS	8	51	WP-0320500-SC	20	34
SL-4040891-SC	4	30	SM-6031402-TP	22	51	SM-8040310-SS	8	53	WP-0320501-SC	17	31
SL-4040891-SC	6	63	SM-6040450-TP	22	82	SM-8040412-TP	2	54	WP-0320501-SD	22	68
SL-4040891-SC	27	11	SM-6040602-TP	10	52	SM-8040412-TP	17	3	WP-0320501-SD	22	98
SL-4040891-SC	32	4	SM-6040602-TP	12	51	SM-8040412-TP	17	26	WP-0330501-SB	6	38
SL-4040891-SC	32	5	SM-6040602-TP	14	26	SM-8040502-TP	16	10	WP-0430800-SC	10	54
SL-4040891-SC	32	12	SM-6040602-TP	22	92	SM-8040502-TP	16	67	WP-0430800-SD	22	45
SL-4040891-SC	32	38	SM-6040602-TP	22	96	SM-8040802-TP	4	26	WP-0430800-SD	26	45
SL-4040891-SC	36	39	SM-6040650-TP	2	17	SM-8050412-TP	12	12	WP-0430801-SC	18	10
SL-4040891-SC	37	38	SM-6040650-TP	2	20	SM-8050412-TP	12	30	WP-0450000-SD	6	40
SL-4040891-SC	39	25	SM-6040650-TP	2	22	SM-8050412-TP	12	43	WP-0450801-SD	2	39
SL-4041081-SC	32	51	SM-6040650-TP	2	44	SM-8050412-TP	22	53	WP-0450801-SD	6	39

NUMERICAL INDEX OF PARTS

索引

PART NO 品番	PAGE 頁	REF NO	PART NO 品番	PAGE 頁	REF NO	PART NO 品番	PAGE 頁	REF NO	PART NO 品番	PAGE 頁	REF NO
WP-0450801-SD	37	4	137-05108	2	21	400-03458	32	42	400-25014	6	54
WP-0450801-SD	37	8	138-87005	22	88	400-03970	12	46	400-25016	12	31
WP-0450801-SP	6	56	141-13450	2	49	400-05393	32	33	400-25030	12	36
WP-0450801-SP	6	58	141-13468	2	46	400-05393	34	18	400-25414	2	14
WP-0450801-SP	17	39	141-15554	4	31	400-05394	32	35	400-25415	10	8
WP-0450826-SC	4	23	141-15554	34	44	400-05394	34	20	400-25418	12	33
WP-0450846-SP	6	99	144-32504	16	56	400-05401	32	22	400-25419	12	47
WP-0450846-SP	12	52	144-35705	16	20	400-05401	34	8	400-25420	12	44
WP-0450846-SP	20	44	144-35804	14	34	400-05706	32	20	400-25423	12	8
WP-0482086-SD	17	34	144-39608	20	25	400-05726	32	36	400-25426	12	27
WP-0510516-SD	18	45	144-40309	20	27	400-05726	34	21	400-25427	10	2
WP-0520656-SA	6	73	144-40457	20	28	400-05727	32	37	400-25428	10	11
WP-0520656-SA	12	38	144-40556	20	29	400-05727	34	22	400-25429	10	26
WP-0522016-SH	12	39	168-70206	36	36	400-06323	38	7	400-25431	10	1
WP-0531000-SD	14	12	178-45009	32	27	400-06484	2	37	400-25440	17	36
WP-0531000-SD	16	13	180-35204	37	23	400-06515	8	50	400-26817	12	4
WP-0531000-SD	22	25	180-35204	37	33	400-06516	8	52	400-26819	12	9
WP-0531000-SD	22	38	180-35303	37	24	400-06516	16	66	400-26882	8	57
WP-0531000-SD	22	76	180-35600	37	25	400-06617	18	5	400-26884	8	61
WP-0531000-SD	22	78	180-35600	37	35	400-06622	18	25	400-26979	2	3
WP-0531000-SD	22	86	180-35709	37	26	400-06625	18	4	400-27870	12	37
WP-0531000-SD	22	93	180-35709	37	34	400-06666	20	21	400-27971	2	11
WP-0531000-SD	24	10				400-06836	2	43	400-28834	2	30
WP-0531000-SD	24	12	228-91006	8	25	400-06840	2	45	400-28835	2	31
WP-0531000-SD	26	17	228-91204	8	34	400-06840	16	68	400-28877	2	28
WP-0531000-SD	26	24	229-01409	8	62	400-10415	8	5	400-29411	18	32
WP-0531000-SD	26	51	229-01805	4	3	400-10418	8	7	400-29412	18	42
WP-0531001-SC	17	40	229-02506	2	4	400-10422	8	9	400-29419	10	36
WP-0531001-SC	28	22	229-07505	10	45	400-10423	8	10	400-29420	12	5
WP-0553216-SD	37	10	229-07554	10	44	400-10424	8	11	400-29420	16	45
WP-0561616-SC	6	9	229-07604	10	46	400-10425	8	12	400-30615	12	15
WP-0611626-SP	10	9	229-20508	2	16	400-10426	8	13	400-30616	10	65
WP-0611626-SP	26	39	229-21506	18	29	400-10427	8	14	400-30617	10	4
WP-0641600-SC	26	42	229-28808	18	28	400-10434	8	33	400-30620	10	31
WP-0641600-SC	26	55	229-32800	38	18	400-10443	20	49	400-30621	10	55
WP-0641601-SC	6	43	229-33105	38	10	400-10477	18	6	400-30623	10	47
WP-0641601-SD	16	54	229-33204	38	8	400-10478	18	41	400-30625	12	1
WP-0651001-SC	20	47	229-55504	17	35	400-10479	18	8	400-30626	12	2
WP-0820516-SP	8	15	229-55900	17	7	400-10487	18	17	400-30627	12	3
WP-0841601-SC	32	8	229-56007	17	8	400-10489	18	19	400-30628	10	62
WP-0841601-SC	32	62	229-56908	17	14	400-10489	18	23	400-30629	10	63
WP-0841601-SC	36	32	235-17501	20	4	400-10490	18	20	400-30630	10	64
WP-0841601-SC	36	33	235-17600	20	5	400-10497	18	21	400-30828	2	8
WP-0850002-SP	12	14	235-17709	20	6	400-10498	18	22	400-30936	20	1
WP-1021016-SD	16	37	235-17808	20	7	400-10499	18	24	400-30956	17	6
WP-1221016-SP	10	27	236-04200	8	2	400-10503	18	27	400-31336	4	28
WP-1221016-SP	16	58	236-10108	10	39	400-10504	18	30	400-32158	2	1
WP-1302501-SC	36	10	236-18606	16	7	400-10509	18	34	400-32159	2	26
WP-1302501-SE	6	10	236-18606	22	35	400-10510	18	35	400-32179	12	7
WP-1612616-SE	28	15	236-30007	16	70	400-10511	18	36	400-32180	12	17
WS-0451040-KP	2	52	260-23408	26	4	400-10512	18	37	400-32181	12	22
WS-0451040-KP	37	5	262-11904	2	12	400-10513	18	38	400-32229	26	13
WS-0451040-KP	37	9	262-18602	18	31	400-10514	18	39	400-32343	18	11
WS-0510002-KN	28	21	262-21200	6	46	400-10515	18	40	400-32345	18	14
WS-0610002-KP	26	38	262-26001	12	42	400-10521	18	43	400-32483	12	6
WS-0820002-KN	32	34	262-30706	14	20	400-10522	18	44	400-32763	38	16
WS-0820002-KN	36	34	262-60109	4	5	400-10523	18	33	400-33831	34	55
WS-0820002-KN	36	35	262-60208	4	6	400-10533	8	54	400-33831	37	1
WS-1220002-KN	36	11	262-60307	4	7	400-12965	10	19	400-33875	34	56
WS-1253010-KN	6	11	262-60406	4	8	400-13640	4	29	400-33875	39	23
WZ-0850302-KO	12	28	262-60505	4	9	400-23624	10	58	400-35024	30	36
			262-60604	4	10	400-23624	20	13	400-37500	17	32
101-02200	38	13	262-60703	4	11	400-23631	10	49	400-37501	17	33
101-26704	14	9	262-60802	4	12	400-23635	26	5	400-40230	6	62
105-02300	2	35	262-61206	4	16	400-23644	26	2	400-40230	34	54
110-72402	2	47	262-61305	4	17	400-23866	4	14	400-40237	34	58
122-09706	6	77	262-61503	4	18	400-23993	18	12	400-40238	34	49
122-19705	14	14	262-61602	4	19	400-23999	18	15	400-40256	20	8
131-22403	10	23	262-61701	4	20	400-24988	10	29	400-42352	37	2
131-22452	10	22	269-10059	28	25	400-24989	12	24	400-43321	12	53
131-67903	28	33				400-24991	10	40	400-44053	8	46
131-68000	28	34	400-00046	32	16	400-24997	6	41	400-44053	16	62
131-68109	28	26	400-00046	34	4	400-24999	2	6	400-48529	34	45
131-68208	28	27	400-00056	32	15	400-25011	10	13	400-50647	38	20
135-18501	16	55	400-00056	34	3	400-25012	10	5	400-51473	8	42

NUMERICAL INDEX OF PARTS

索引

PART NO 品番	PAGE 頁	REF NO	PART NO 品番	PAGE 頁	REF NO	PART NO 品番	PAGE 頁	REF NO	PART NO 品番	PAGE 頁	REF NO
400-51501	6	61	400-72177	6	60	400-82017	6	88	401-11079	37	36
400-51640	32	43	400-72178	6	59	400-82758	32	13	401-35366	14	2
400-51769	26	49	400-72179	6	53	400-82758	34	2	401-35369	20	24
400-51770	26	43	400-72184	6	17	400-83666	30	7	401-35370	20	32
400-51987	2	40	400-72186	6	69	400-83668	30	6	401-41483	6	94
400-52937	8	60	400-72191	6	16	400-83960	30	10	401-41483	34	39
400-52937	34	23	400-72193	6	68	400-85784	28	2	401-42674	6	44
400-55355	32	1	400-72195	6	22	400-85785	28	3	401-63025	34	65
400-55356	32	2	400-72206	36	4	400-85786	28	4	401-63063	34	67
400-55357	32	3	400-72207	16	3	400-85787	28	5	401-63253	34	61
400-57278	32	50	400-72208	16	49	400-85788	28	6	401-63254	34	62
400-58949	6	92	400-72209	22	72	400-85789	28	7	401-63255	34	63
400-62367	32	55	400-72211	20	45	400-85790	28	8	401-63256	34	64
400-62367	34	24	400-72212	6	81	400-85791	28	9	401-63258	34	66
400-62368	32	56	400-72213	6	80	400-85792	28	10	401-73310	6	96
400-62368	34	25	400-72214	6	79	400-85793	28	11	401-73311	4	4
400-68833	10	14	400-72220	27	1	400-85794	28	12	401-73312	4	13
400-68834	10	28	400-72223	36	5	400-85795	28	13	401-73314	4	15
400-68835	10	7	400-72226	22	10	400-85796	28	16	401-73315	8	16
400-72074	6	12	400-72227	22	94	400-85820	26	14	401-73316	8	17
400-72076	6	15	400-72228	20	10	400-85824	26	34	401-73317	8	18
400-72077	36	2	400-72231	36	41	400-85830	26	33	401-73318	8	26
400-72078	6	25	400-72233	8	39	400-86349	17	11	401-73319	14	4
400-72079	6	20	400-72244	6	49	400-86350	17	9	401-73320	16	1
400-72080	6	21	400-73216	36	20	400-86351	17	28	401-73322	16	15
400-72081	6	19	400-73222	36	6	400-86352	17	15	401-73323	16	17
400-72082	38	2	400-73224	36	7	400-86353	17	10	401-73324	16	18
400-72086	8	8	400-73225	36	8	400-86354	17	27	401-73325	16	29
400-72087	36	3	400-73226	36	9	400-86355	17	5	401-73326	16	32
400-72088	16	48	400-73227	36	12	400-86357	17	12	401-73327	16	34
400-72103	16	51	400-73230	36	13	400-86358	17	13	401-73331	16	39
400-72107	20	15	400-73231	36	14	400-86363	17	1	401-73332	16	41
400-72111	18	26	400-73620	34	35	400-86364	17	4	401-73333	16	42
400-72112	22	13	400-73621	34	36	400-86384	16	6	401-73334	16	43
400-72113	22	2	400-73622	34	32	400-86384	22	34	401-73335	16	44
400-72114	22	12	400-73623	34	29	400-86468	30	30	401-73336	16	40
400-72115	22	3	400-73632	34	37	400-86468	34	14	401-73337	14	21
400-72116	22	14	400-73638	34	38	400-86485	30	1	401-73339	20	55
400-72117	22	15	400-73639	34	33	400-86485	34	6	401-73341	14	6
400-72118	22	16	400-73640	34	30	400-86541	30	5	401-73342	20	23
400-72119	22	17	400-73651	32	54	400-89584	36	43	401-73343	20	31
400-72120	22	23	400-73651	34	5	400-90431	36	44	401-73344	14	8
400-72122	22	24	400-73659	32	46	400-90432	6	90	401-74539	6	98
400-72124	22	27	400-73659	34	26	400-90484	34	60	401-74539	34	40
400-72125	22	28	400-73660	18	1	400-90785	6	4	401-76021	6	45
400-72126	22	29	400-73660	34	41	400-91894	17	16	401-76341	16	11
400-72127	22	81	400-73671	34	47	400-96030	32	29			
400-72128	22	21	400-73672	34	48	400-96030	34	9			
400-72129	22	20	400-73674	34	50	400-96031	32	30			
400-72130	22	4	400-73675	34	51	400-96031	34	10			
400-72131	22	33	400-73676	2	33	400-96032	32	31			
400-72133	22	74	400-73676	34	52	400-96032	34	11			
400-72135	26	1	400-73678	2	25	400-96034	30	32			
400-72136	26	28	400-73678	34	53	400-96034	34	15			
400-72138	26	46	400-74051	30	18	400-96035	30	33			
400-72143	6	23	400-74127	39	22	400-96035	34	16			
400-72145	36	1	400-75391	34	46	400-96051	30	34			
400-72146	36	25	400-76294	17	41	400-96051	34	7			
400-72151	34	42	400-76736	39	1	400-96186	8	30			
400-72152	22	9	400-76738	39	2	400-96209	8	32			
400-72154	38	11	400-77604	8	55	400-96325	28	14			
400-72155	24	5	400-77605	8	56	400-96326	28	17			
400-72156	22	26	400-77925	10	56	400-96327	28	19			
400-72160	22	1	400-78079	8	35	400-96354	28	1			
400-72161	26	52	400-78083	8	27	401-01763	6	50			
400-72163	26	40	400-78088	8	23	401-03968	20	19			
400-72166	22	5	400-78106	8	22	401-03968	34	31			
400-72167	22	7	400-78113	10	57	401-03969	12	20			
400-72168	22	8	400-78133	10	43	401-03969	34	28			
400-72169	22	6	400-78135	8	29	401-04419	24	11			
400-72171	22	18	400-78160	8	43	401-04419	34	34			
400-72173	16	9	400-78163	30	2	401-08274	32	11			
400-72174	6	18	400-78168	30	9	401-08274	34	1			
400-72175	6	52	400-80799	30	3	401-08280	34	43			
400-72176	6	51	400-80800	30	4	401-11079	34	59			