

PARTS LIST

AMS-221F PARTS LIST

下記 URL (PARTS Website/PC サイト) より、便利な検索機能のついた Web Parts Book をご利用頂けます。
ご利用には会員登録が必要です。(無料)

<https://www.juki.co.jp/partslist/>

You can use a Web Parts Book with a convenient search function from the URLs (PARTS Website/PC-site) below. To use the PARTS Website, free membership registration is required.

<https://www.juki.co.jp/partslist/>

HOW TO MAKE USE OF THIS PARTS LIST

- 1.As to “#01” and “#02” refer to the “Note” given at the bottom of the respective pages.
- 2.Codes on the “Qty” column
 - Each numeral indicates the number of parts required.
 - “0.1” and “2.5” indicate the length (in meters) of the respective parts.
- 3.Parentheses mean that the corresponding part is a subpart that constructs an assembly part.
- 4.Dotted lines on the Figures indicate assembly parts.
- 5.As to the parts with marks of “☆”(Consumable parts)and “◎”(optional parts)on the respective parts, it is recommended to prepare spares.

パーツリストご利用に際して

1. リストページの #01、#02 の印は、ページ下の “注記” の説明を参照下さい。
2. 数量欄の数字は、個数を表し、0.1、2.5 等の数値は、長さ（単位メートル）を表します。
3. 数量欄の（ ）は、組部品を構成している子部品であることを意味します。
4. イラストページの-----枠は、組構成であることを意味します。
5. リストページの “☆”（消耗部品）、“◎”（オプション部品）の印がついた部品は、予備を準備しておくことをお奨めします。

CONTENTS

目次

1. FRAME & MISCELLANEOUS COVER COMPONENTS (1).....	1
頭部・外装関係（1）	
2. FRAME & MISCELLANEOUS COVER COMPONENTS (2).....	3
頭部・外装関係（2）	
3. BOBBIN WINDER COMPONENTS	5
糸巻き関係	
4. MAIN SHAFT COMPONENTS.....	7
上軸関係	
5. INTERMEDIATE PRESSER MECHANISM COMPONENTS.....	9
中押え関係	
6. MEDIATE PRESSER VARIABLE COMPONENTS.....	11
中押え可変関係	
7. SHUTTLE DRIVER SHAFT COMPONENTS.....	13
下軸関係	
8. THREAD TRIMMER MECHANISM COMPONENTS	15
糸切り関係	
9. THREAD CLAMP COMPONENTS	17
糸掴み関係	
10. TENSION RELEASE & THREAD TENSION COMPONENTS.....	19
糸緩め・糸調子関係	
11. X-Y COMPONENTS (1).....	21
X - Y 関係（1）	
12. X-Y COMPONENTS (2).....	23
X - Y 関係（2）	
13. CLOTH FEED MECHANISM COMPONENTS (1).....	25
布送り台（1）	
14. CLOTH FEED MECHANISM COMPONENTS (2).....	27
布送り台（2）	
15. WIPER MECHANISM COMPONENTS.....	29
ワイパー関係	
16. TABLE COMPONENTS	31
脚卓関係	
17. PNEUMATIC COMPONENTS	33
エアー関係	
18. OIL LUBICATION COMPONENTS	35
給油関係	
19. PEDAL COMPONENTS.....	37
ペダル関係	
20. OPERATION PANEL COMPONENTS.....	39
操作パネル関係	

21. CONTROL BOX COMPONENTS	41
電装ボックス関係	
22. WIRING DIAGRAM	43
電装配線図	
23. THREAD STAND COMPONENTS	45
糸立装置関係	
24. ACCESSORIE PARTS COMPONENTS	47
付属品関係	
25. OPTIONAL PARTS	49
オプション部品	
NUMERICAL INDEX OF PARTS	51
索引	

1. FRAME & MISCELLANEOUS COVER COMPONENTS (1)

頭部・外装関係 (1)

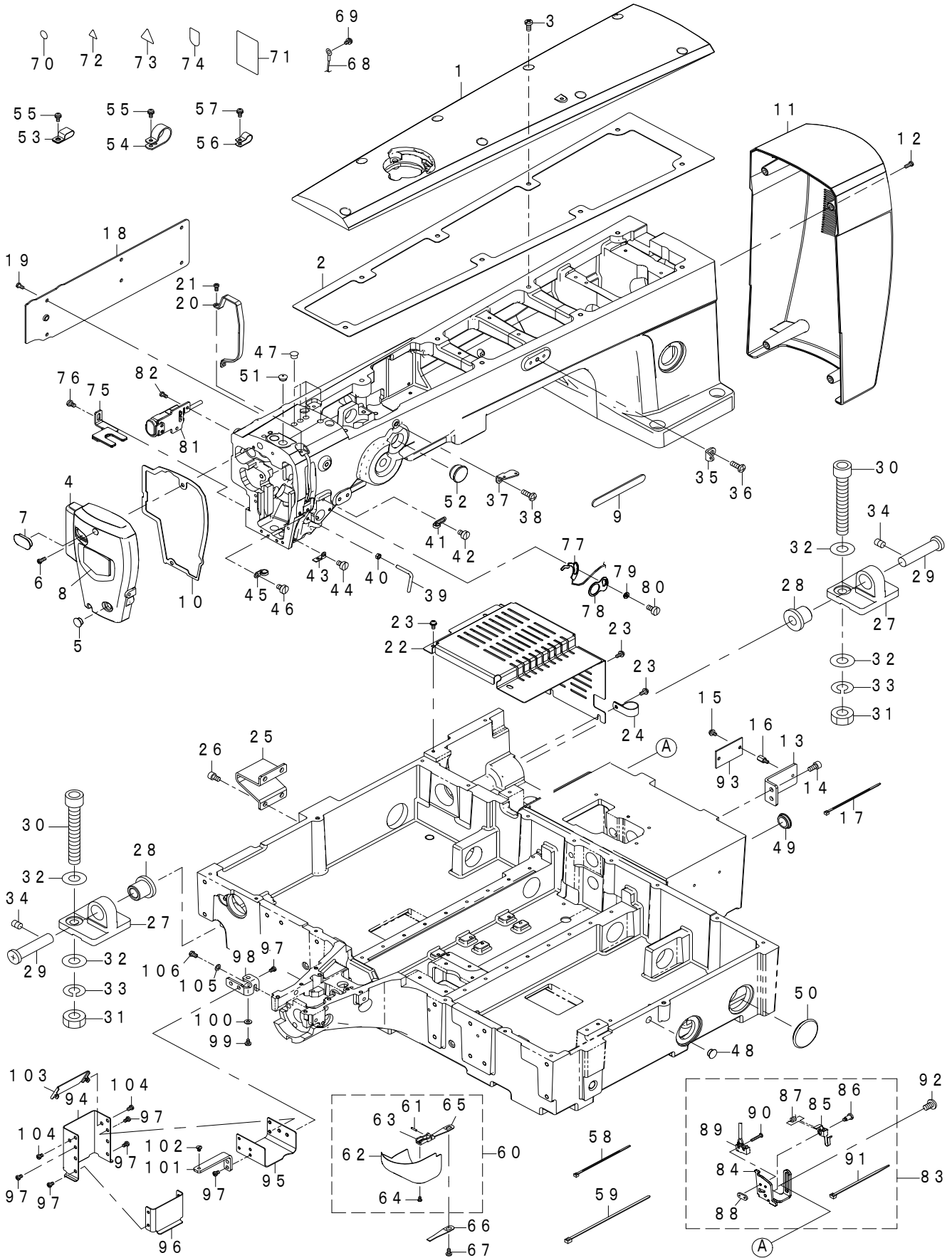

REF.NO	NOTE	PART NO	DESCRIPTION	品名	Qty
1		401-96100	TOP_COVER	上面カバー	1
2		401-96103	TOP_COVER_CUSHION	上面カバーパッキン	1
3		SM-4061255-SP	SCREW M6 L=12	上面カバー止めねじ	8
4		401-96101	FACE_COVER	面部カバー	1
5		TA-1050504-R0	RUBBER PLUG	面部カバー止め栓	1
6		SM-4041055-SP	SCREW	面部カバー止めねじ	2
7		400-28877	FACE_COVER_CAP	面部カバー止め栓	1
8		401-72374	FACE_COVER_PLATE	面板化粧板	1
9		401-72375	EMBLEM_JUKI_SMART_SOLUTIONS	スマートソリューションシール	1
10		401-96104	FACE_COVER_CUSHION	面部カバーパッキン	1
11		401-96102	MOTOR_COVER	モータカバー	1
12		SM-4041055-SP	SCREW	モータカバー止めねじ	4
13		401-97436	LIFTER_BASE	基盤取付板	1
14		SM-6061202-TP	SCREW M6 L=12	基盤取付板止めねじ	2
15		SL-4040891-SC	SCREW M4X8	基盤止めねじ	2
16		HX-0033900-00	SPACER	基盤スタッド	2
17		EA-9500B01-00	CABLE BAND	基盤取付板束線バンド	1
18		401-97402	PRESSER_COVER	中押えカバー	1
19		SM-4040855-SP	SCREW	中押えカバー止めねじ	6
20		401-96095	THREAD_TAKE_UP_LEVER_COVER	天秤カバー	1
21		SM-4040801-SN	SCREW M4 L=8	天秤カバー止めねじ	2
22		401-96096	BED_COVER_LEFT	ベッドカバー左	1
23		SL-4041091-SC	SCREW M4 L=10	ベッドカバー左止めねじ	6
24		HX-0015000-0K	CABLE CLAMP	ベッドカバー束線クランプ	1
25		402-12494	FRAME_SUPPORT	頭部支え	1
26		SM-6061002-TP	SCREW M6 L=10	頭部支え止めねじ	4
27		401-96126	BED_HINGE	ベッドヒンジ	2
28		B1115-215-000	BED_HINGE RUBBER PAD	ベッドヒンジ防振ゴム	2
29		B2529-232-000	FEED ACROSS REGULATOR SHAFT	ベッドヒンジ軸	2
30		SM-6107002-TP	SCREW M10 L=70	ベッドヒンジ止めねじ	4
31		NM-6100001-SD	NUT M10X1.5 TYPE1	ベッドヒンジナット	4
32		WP-1052001-SC	WASHER 10	ベッドヒンジ座金	8
33		WS-1020002-KN	SPRING WASHER M10	ベッドヒンジばね座金	4
34		SM-8080812-TP	SCREW M6 L=8	ベッドヒンジ軸止めねじ	4
35		400-10414	THREAD_GUIDE_NO.1	第一糸案内	1
36		SM-4061255-SP	SCREW M6 L=12	第一糸案内止めねじ	1
37		262-11904	THREAD GUIDE PLATE	第二糸案内	1
38		SM-4061255-SP	SCREW M6 L=12	第二糸案内止めねじ	1
39		401-97403	L_SHAPED_THREAD_GUIDE	L形糸案内	1
40		NM-6040000-SN	NUT M4 TYPE1	L形糸案内ナット	1
41		229-20508	ARM_THREAD_GUIDE_A	アーム糸案内A	1
42		SM-6040650-TP	SCREW	アーム糸案内A止めねじ	1
43		B1129-210-000	FRAME_THREAD_GUIDE_B	アーム糸案内B	1
44		SM-6040650-TP	SCREW	アーム糸案内B止めねじ	1
45		137-05108	TAKE-UP_THREAD_GUIDE_B	天秤糸案内B	1
46		SM-6040650-TP	SCREW	天秤糸案内B止めねじ	1
47		TA-0850604-R0	RUBBER PLUG	面部穴止め栓	6
48		TA-1050504-R0	RUBBER PLUG	面板止め栓	1
49		TA-2050406-R0	RUBBER PLUG	ベッド後止め栓	1
50		402-02429	LUBBER_PLUG	Y駆動軸ゴム栓	2
51		402-04993	NEEDLE_BAR_UPPER_BUSH_CAP	針棒上メタルキャップ	1
52		TA-2351004-R0	RUBBER PLUG	止め栓	1
53		D2112-555-B00	CORD HOLDER	コード止め金具	2
54		HX-0015000-0M	CABLE CLAMP	ケーブルクリップ	2
55		SL-4041091-SC	SCREW M4 L=10	クランプ止めねじ	4
56		HX-0015000-0D	CABLE CLAMP	押えシリントホースクランプ	1
57		SL-4041091-SC	SCREW M4 L=10	クランプ止めねじ	1
58		EA-9500B01-00	CABLE BAND	束線バンド	10
59		EA-9500B02-00	CABLE BAND 150	束線バンド150	10
60		401-96124	CYLINDER_ARM_CAP_ASM	釜カバー組	1
61		135-08700	HOOK_COVER_PRESSER_SPRING_PIN	釜カバー押えばねピン	(1)
62		401-96125	CYLINDER_ARM_CAP	釜カバー	(1)
63		401-42677	CYLINDER_ARM_CAP_PLATE	釜カバー支持板	(1)
64		SM-3030552-TN	SCREW M3 L=5	釜カバー支持板止めねじ	(2)
65		262-21101	HOOK_COVER_PRESSER_SPRING_A	釜カバー押えばね(A)	(1)
66		262-21200	HOOK_COVER_PRESSER_SPRING_B	釜カバー押えばね(B)	1
67		SM-5040855-SN	SCREW	バンド止めねじ	1
68		M9019-580-0A0	EARTH_CABLE_ASM.	アースコード(組)	1
69		SL-4040891-SC	SCREW M4X8	アースコード(組)止めねじ	1
70		229-01805	GROUND MARK	グラウンドマーク	1
71		CM-3012000-01	SAFETY_LABEL_S	頭部注意安全シール(小)	1
72		CM-3002000-01	FINGER_INJURY_CAUTION_LABEL(16)	指怪我注意シール(16)	7
73		CM-3002000-03	FINGER_INJURY_CAUTION_LABEL(31.5)	指怪我注意シール(31.5)	1
74		CM-1001000-01	OIL_INJECTION_PROHIBITION_LABEL	油注入禁止ラベル	1
75		401-97400	LED_DEVICE_ASM	LED照明組	1
76		SM-4050855-SP	SCREW	LED照明組止めねじ	1
77		400-73678	THB_SENSOR_CABLE_ASM	糸切れセンサーケーブル組	1
78		400-28834	GUIDE_PLATE	糸切れ検知板ガイド	1
79		400-28835	BUSHING	糸切れ検知板ブッシュ	1
80		SM-6040860-TP	SCREW M4 L=8	糸切れ検知板止めねじ	1
81		402-08044	STOP_SWITCH_ASM	一時停止スイッチ組	1
82		SM-6040860-TP	SCREW M4 L=8	一時停止スイッチ組止めねじ	2
83		402-12498	SAFETY_SW_ASM	頭部安全SW組	1
84		400-33183	SAFETY_SW_BASE	安全スイッチ土台	(1)
85		236-38109	SAFETY_SWITCH_ARM	安全スイッチ腕	(1)
86		400-06497	SAFETY_SW_ARM_SHAFT	安全スイッチ腕支点軸	(1)
87		236-38208	SAFETY_SWITCH_SPRING	安全スイッチ戻しばね	(1)
88		236-38406	SAFETY_SWITCH_NUT	安全スイッチ止め板	(1)
89		144-42651	SAFETY_SWITCH_CORD_ASM.	安全スイッチコード組	(1)
90		SM-4021201-SC	SCREW M2 L=12	なべ小ねじ M2 L=12	(2)
91		EA-9500B01-00	CABLE BAND	束線バンド	(1)
92		SM-4050855-SP	SCREW	頭部安全スイッチ組止めねじ	1
93		401-90162	MEM_PCB_ASSY	目盛基板組	1
94		401-96114	DUCT_TOP	ダクト_上面	1
95		401-96115	DUCT_BOTTOM	ダクト_底面	1
96		401-96113	DUCT_BOTTOM_2	ダクト下2	1
97		SM-4040655-SP	SCREW	なべ小ねじ M4 L=6	12
98		402-03620	DUCT_BASE	ダクトベース	1
99		SM-6450610-TP	SCREW	平小ねじ M4X0.5 L=6	1
100		WP-0450801-SP	WASHER	平座金	1
101		402-02421	DUCT_BASE_2	ダクトベース2	1
102		SM-1040650-TP	SCREW	皿ねじ M4 L=6	1
103		402-04909	DUCT_SLOPE_PLATE	ダクト斜面板	1
104		SM-4040655-SP	SCREW	なべ小ねじ M4 L=6	2
105		WP-0520656-SA	WASHER 5.2X9.5X0.6	平座金 5.2X9.5X0.6	1
106		SM-9050850-SP	SCREW	六角ボルト	1

2. FRAME & MISCELLANEOUS COVER COMPONENTS (2)

頭部・外装関係 (2)

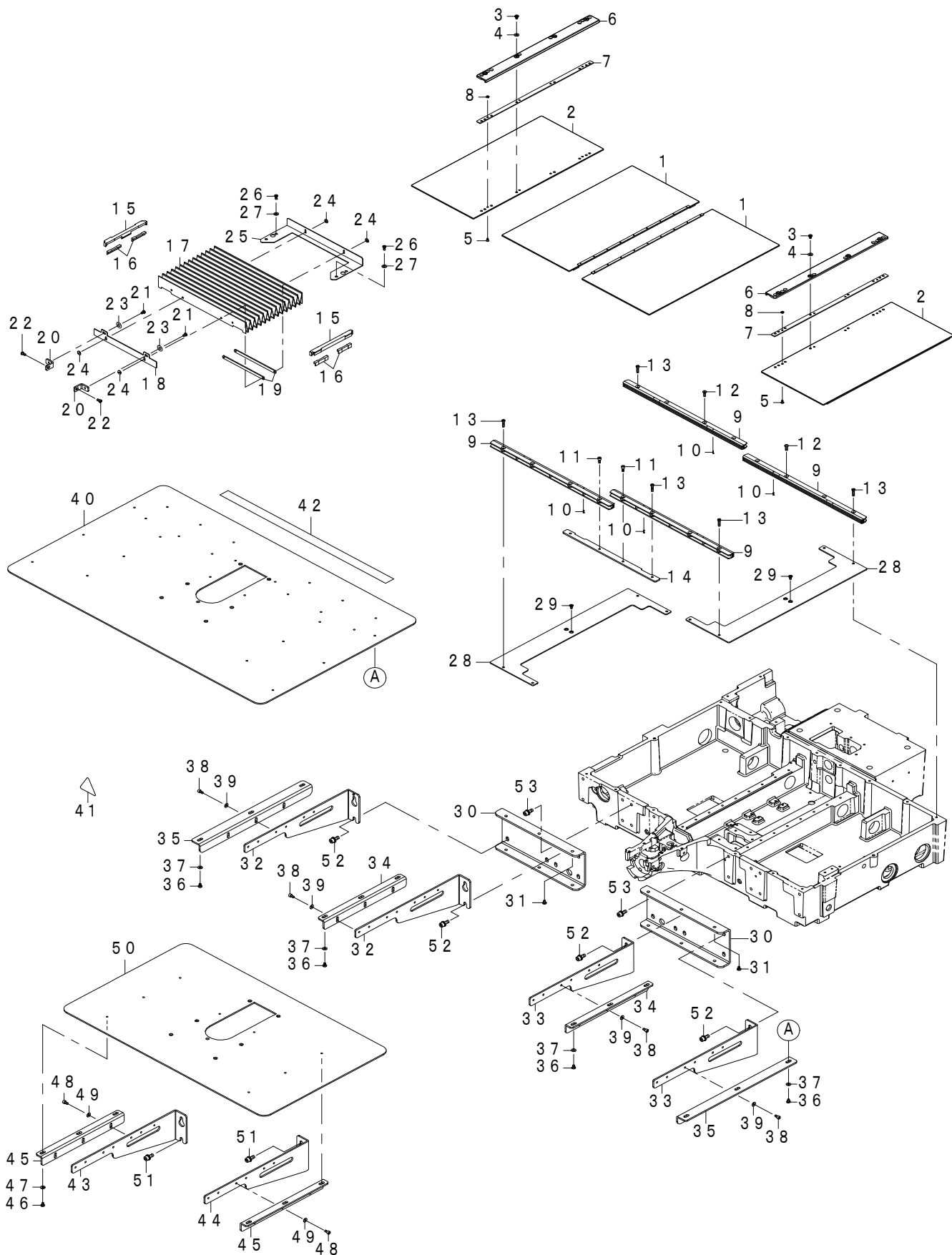

REF.NO	NOTE	PART NO	DESCRIPTION	品名	Qty
1		401-99192	X_FEED_LOWER_COVER_ASM	X移動下カバー組	2
2		402-11480	X_FEED_UPPER_COVER	X移動上カバー	2
3		SM-6040650-TP	SCREW	補助カバーレール止め板止めねじA	8
4		WP-0450801-SD	WASHER 4.5X10X0.8	補助カバーレール止め板座金	8
5		SM-1030601-SP	SCREW M3 L=6	補助カバーレール止め板止めねじB	8
6		B1183-221-D00	FEED BASE SUPPORT COVER RAIL Y	送り台補助カバーレール	2
7		400-32167	FEED_COVER_RALL_STOPPER_PLATE	送り台補助カバーレール止め板	2
8		NM-6030003-SC	NUT M3X0.5 TYPE3	送り台補助カバーレール止め板ナット	8
9		401-97406	FEED_BASE_SUPPORT_COVER_RAIL_X	送り台補助カバーレールX	4
10		PS-0150065-KP	SPRING PIN 1.5X6	X移動カバーレールピン	4
11		SM-4041055-SP	SCREW	X移動カバーレール止めねじ	2
12		SM-4041255-SP	SCREW M4 L=12	X移動カバーレール止めねじ	4
13		SM-4041655-SP	SCREW M4 L=16	X移動カバーレール止めねじ	10
14		401-97407	FEED_BASE_COVER_A	送り台カバーA	1
15		B1182-221-D00	Y GUIDE RAIL BRACKET	Yガイドレール受け	2
16		B1193-221-D00	Y GUIDE RAIL BUSH	Yガイドレールブッシュ	4
17		402-08392	FEED_COVER	ジャバラカバー	1
18		401-97409	FEED_COVER_FIX_PLATE	ジャバラカバー板	1
19		B1156-221-D00	FEED COVER FIX PLATE	ジャバラカバー板	2
20		401-97405	MOVEMENT_COVER_PLATE	移動カバー取付板	2
21		SM-4040655-SP	SCREW	ジャバラカバー板止めねじ	2
22		SM-4040855-SP	SCREW	ジャバラカバー板止めねじ	2
23		WP-0450801-SD	WASHER 4.5X10X0.8	ジャバラカバー板座金	2
24		SM-7030450-SC	SCREW M3X0.5 L=4	ジャバラカバー板止めねじ	4
25		402-08736	FEED_COVER_STAY	ジャバラカバーステー	1
26		SM-4040855-SP	SCREW	なべねじ	4
27		WP-0450801-SD	WASHER 4.5X10X0.8	ジャバラカバーステー座金	4
28		401-97415	FEED_BASE_COVER	送り台カバー	2
29		SM-1040801-SP	SCREW M4X0.7 L=8	送り台カバー止めねじ	2
30	#02	401-97427	COVER_SUPPORT_BASE	針板補助カバー支え台	2
31	#02	SM-6450610-TP	SCREW	針板補助カバー支え台取付止めねじ	6
32	#02	401-97428	COVER_SUPPORT_L	針板補助カバー支え 左	2
33	#02	401-97429	COVER_SUPPORT_R	針板補助カバー支え 右	2
34	#02	B1132-223-C00	COVER BASE	針板補助カバー台	2
35	#02	400-51502	COVER_BASE	針板補助カバー台	2
36	#02	SM-6450610-TP	SCREW	針板補助カバー台取付止めねじ	12
37	#02	WP-0450801-SP	WASHER	針板補助カバー台取付座金	12
38	#02	SM-6040802-TP	SCREW M4X0.7 L=8	カバー台・カバー支え止めねじ	12
39	#02	WP-0450801-SP	WASHER	カバー台・カバー支え座金	12
40	#02	401-99215	NEEDLE_PLATE_SUPPORT_COVER	針板補助カバー3020	1
41		400-58949	BINDER_CAUTION_LABEL_M	注意シール	1
42		400-51501	TAPE	摺動テープ	1
43	#01	401-97428	COVER_SUPPORT_L	針板補助カバー支え左	1
44	#01	401-97429	COVER_SUPPORT_R	針板補助カバー支え右	1
45	#01	B1132-223-C00	COVER BASE	針板補助カバー台	2
46	#01	SM-6450610-TP	SCREW	針板補助カバー台取付止めねじ	6
47	#01	WP-0450801-SP	WASHER	針板補助カバー台取付座金	6
48	#01	SM-6040802-TP	SCREW M4X0.7 L=8	カバー台・カバー支え止めねじ	6
49	#01	WP-0450801-SP	WASHER	カバー台・カバー支え座金	6
50	#01	401-69070	NEEDLE_PLATE_SUPPORT_COVER_2516	針板補助カバー(2516) SUS	1
51	#01	SL-9061291-SE	WASHER HEXAGONAL BOLT M6 L=12	座金付き六角ボルト	4
52	#02	SL-6061692-TN	BOLT	座金付き六角穴ボルト	8
53		SL-6061692-TN	BOLT	座金付き六角穴ボルト	8
		NOTE(注記)	#01....FOR 2516 #02....FOR 3020	2516用 3020用	

3. BOBBIN WINDER COMPONENTS

糸巻き関係

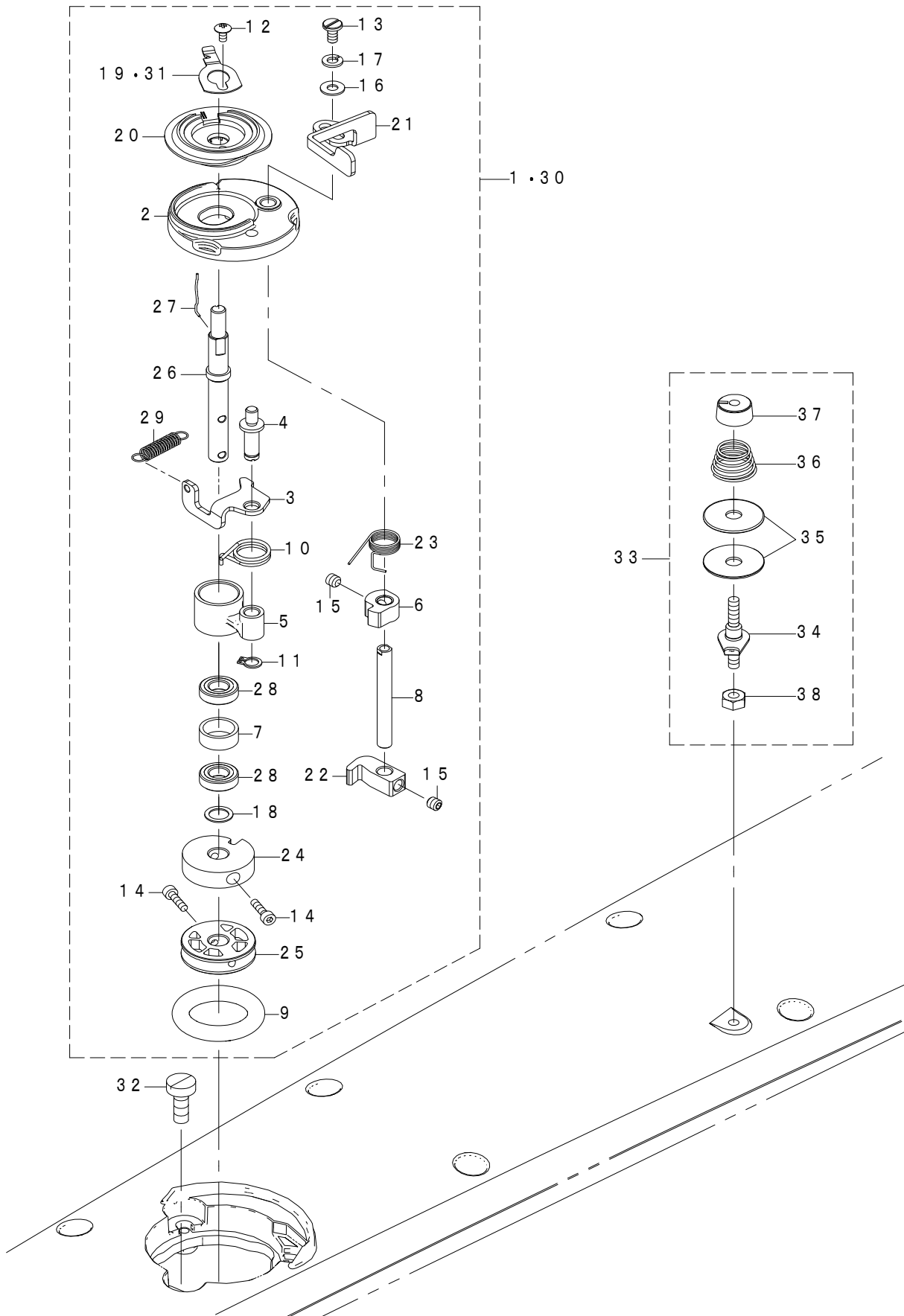

REF.NO	NOTE	PART NO	DESCRIPTION	品名	Qty
1	#01	401-96076	BOBBIN_WINDER_UNIT_S	糸巻き装置組S	1
2		401-92946	BTW_BASE	糸巻き取付台	(1)
3		401-26594	WINDER_CAM_PLATE	糸巻きカム板	(1)
4		262-60307	BTW_BASE_SHAFT	糸巻き調節板軸	(1)
5		262-60406	BTW_SHAFT_BASE	糸巻き腕	(1)
6		262-60505	BTW_CAM_LEVER	糸巻きカム	(1)
7		262-60802	BTW_BEARING_SPACER	糸巻きベアリングスペーサー	(1)
8		262-61008	BTW_BASE_SHAFT	糸巻きレバー軸	(1)
9		262-61503	BTW_WHEEL_RUBBER	糸巻き摩擦車	(1)
10		400-11144	BTW_TORSION_SPRING	糸巻きねじりばね	(1)
11		RC-0560711-KP	C-RING 6 (5.6)	C形止め輪 6 (5.6)	(1)
12		SM-0030601-SC	SCREW M3X6	トラスねじ M3X6	(1)
13		SM-6040860-TP	SCREW M4 L=8	止めねじ M4 L=8	(1)
14		SM-6031202-TP	SCREW M3X0.5 L=12	六角穴ボルト	(2)
15		SM-8050502-TP	SCREW M5 L=5	止めねじ	(2)
16		WP-0450801-SP	WASHER	平座金	(2)
17		WS-0451040-KP	SPRING WASHER 4.5X8.5X1	ばね座金 4.5X8.5X1	(1)
18		WP-0820516-SP	WASHER 11.6X8.2X0.6	平座金 8.2X11.6X0.6	(1)
19		401-96077	WINDER CUTTER S	糸巻きカッターS	(1)
20		401-25927	BOBBIN_BASE	ボビン座	(1)
21		401-96078	BOBBIN LEVER	ボビンレバー	(1)
22		402-08386	WINDER LATCH C	糸巻き爪C	(1)
23		401-26549	HELICAL_TORSION_COIL_SPRING	ねじりコイルばね	(1)
24		401-25928	WINDER_LATCH_CAM_	糸巻き爪カム	(1)
25		401-25851	WINDER_WHEEL	糸巻き車	(1)
26		401-96079	BOBBIN SHAFT	糸巻き軸	(1)
27		402-04994	BOBBIN SPRING	ボビン止めばね	(1)
28		401-26354	WINDER_BEARING	ベアリング	(2)
29		137-18507	SPRING	変換引張ばね	(1)
30	#02	401-96075	BOBBIN_WINDER_UNIT_H	糸巻き装置組 H	1
31	#02	402-08387	WINDER CUTTER	糸巻きカッター	(1)
32		SM-6041150-TP	SCREW	糸巻き装置組止めねじ	3
33		141-13468	BOBBIN THREAD TENSION ASM.	糸巻き糸調子組	1
34		141-13450	BOBBIN THREAD TENSION ROD ASM.	糸巻き糸調子棒結合	(1)
35		B3126-012-000	THREAD TENSION DISK	糸調子皿	(2)
36		D7133-555-B00	CONNECTING ROD SPRING	糸調子ばね	(1)
37		110-72402	THREAD TENSION NUT	糸調子ナット	(1)
38		NS-6110310-SP	HEXAGONAL NUT 11/64-40	止めナット	(1)
		NOTE(注記)	#01....TYPE S #02....TYPE H	S 仕様 H 仕様	

4. MAIN SHAFT COMPONENTS

上軸関係

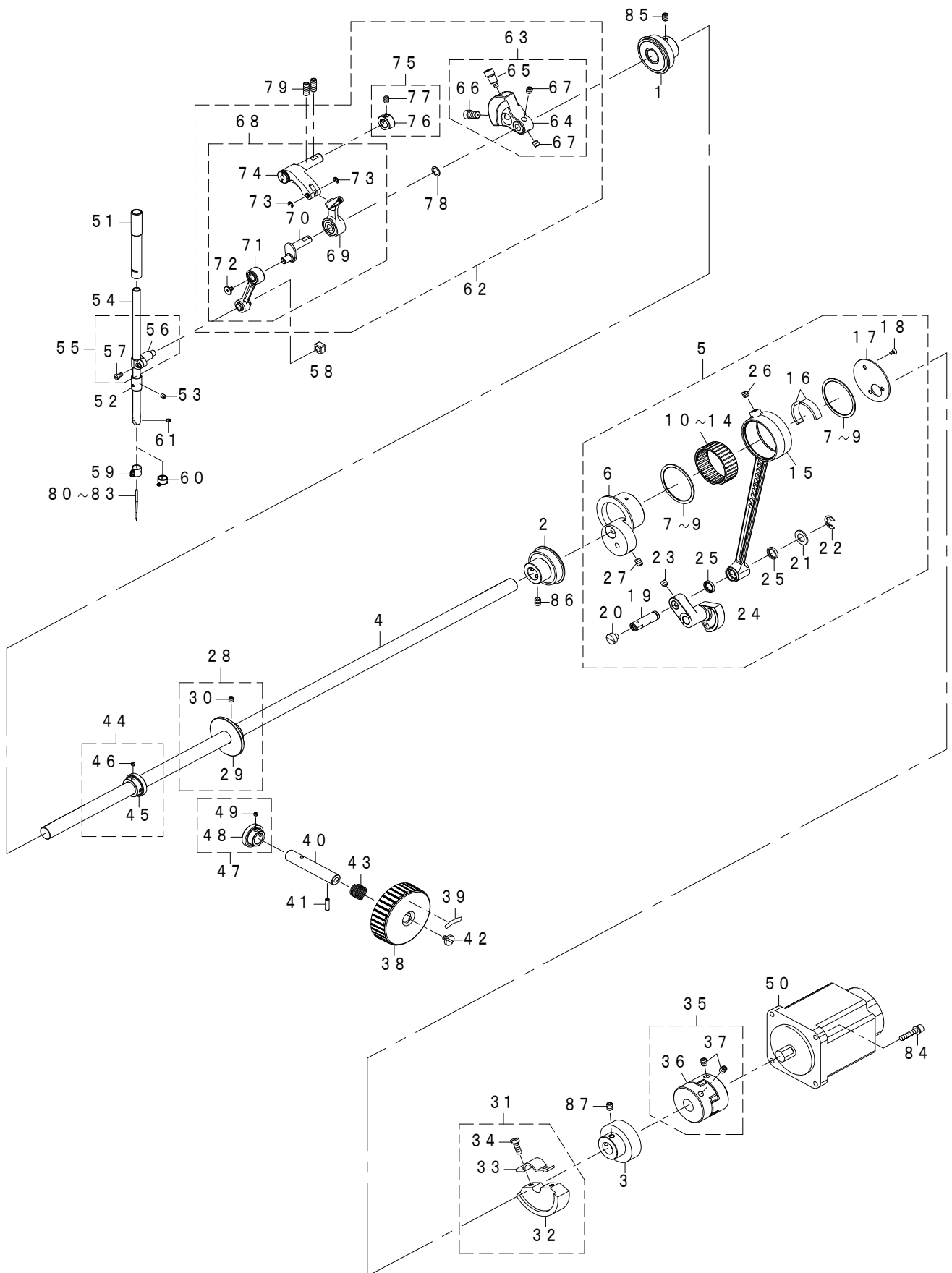

REF.NO	NOTE	PART NO	DESCRIPTION	品名	Qty	
1		401-42685	FRONT_BEARING	前ベアリング	1	
2		401-42685	FRONT_BEARING	前ベアリング	1	
3		401-42686	BACK_BEARING	後ベアリング	1	
4		401-96080	MAIN_SHAFT	上軸	1	
5		401-96081	CRANK_ROD_ALL_ASM	クランクロッド (総組)	1	
6		401-10815	UNDER_CAM	偏心カム	(1)	
7	#01	401-10817	CRANK_ROD_BEARING_SUPPORT_A	クランクロッドベアリング止め輪A	(2)	
8	#01	401-10818	CRANK_ROD_BEARING_SUPPORT_B	クランクロッドベアリング止め輪B	(2)	
9	#01	401-10819	CRANK_ROD_BEARING_SUPPORT_C	クランクロッドベアリング止め輪C	(2)	
10	#01	SB-3420001-0A	BEARING	ころがり軸受	(1)	
11	#01	SB-3420001-0B	BEARING	ころがり軸受	(1)	
12	#01	SB-3420001-0C	BEARING	ころがり軸受	(1)	
13	#01	SB-3420001-0D	BEARING	ころがり軸受	(1)	
14	#01	SB-3420001-0E	BEARING	ころがり軸受	(1)	
15		401-12991	CRANK_ROD_ASM	クランクロッド (組)	(1)	
16		400-06555	UNDER CAM FELT	給油フェルト	(2)	
17		401-10825	CRANK_ROD_SUPPORT_PLATE	クランクロッド蓋	(1)	
18		SM-1030601-SP	SCREW M3 L=6	クランクロッド蓋止めねじ	(3)	
19		400-30939	OSCILLATOR_PIN	大振りピン	(1)	
20		SM-6060550-TP	SCREW M6 L=4.5	大振りピン止め栓	(1)	
21		400-26818	WASHER	大振り座金	(1)	
22		RE-0800000-K0	E-SHAPED SNAP RING (8MM)	大振りEリング	(1)	
23		SM-8480652-TP	SCREW	大振りピン止めねじ	(2)	
24		401-96052	OSCILICATOR	大振り子ギア	(1)	
25		101-08009	OIL SEAL	クランクロッドメタル止め栓	(2)	
26		SM-8480652-TP	SCREW	止めねじ M6 X 0.75 L=6	(1)	
27		SM-8060812-TP	SCREW M6 L=8	上軸止めねじ	(2)	
28		401-36292	BTW_DRIVING_WHEEL_ASM	糸巻駆動車 (組)	1	
29		401-36293	BTW_DRIVING_WHEEL	糸巻駆動車	(1)	
30		SM-80506A2-TP	SCREW M5 L=6	六角穴付き止めねじ M5 L=6	(2)	
31		401-10812	CRANK_BALANCER_ASM	バランス (組)	1	
32		401-10813	CRANK_BALANCER	バランス	(1)	
33		400-10439	CRANK_BALANCER_FIX_PLATE	バランス止め板	(1)	
34		400-10440	CRANK_BALANCER_FIX_PLATE_SCREW	バランス止めねじ	(2)	
35		401-42681	COUPLING_ASM.	カップリング組	1	
36		401-42682	COUPLING	カップリング	(1)	
37		SM-80608A2-TP	SCREW M6 L=8	六角穴付き止めねじ M6 L=8	(4)	
38		401-24986	PULLEY	手元プーリ青	1	
39		B1144-210-000	REVOLVING DIRECTION LABEL	回転方向ラベル	1	
40		400-44053	PULLEY SHAFT	手元プーリ軸	1	
41		PS-0400142-KH	SPRING PIN 4X14	手元プーリ軸スプリングピン	1	
42		A1230-500-000-A	HANDWHEEL SETSCREW	はずみ車止めねじ	1	
43		GAF-01007000	SPRING	手元プーリばね	1	
44		401-53167	HAND_PULLEY_GEAR_A_ASM	手元プーリー歯車A組	1	
45		401-52325	GEAR_A	手元プーリー歯車A	(1)	
46		SM-8040310-SS	SCREW M4 L=3	止めねじ	(2)	
47		401-53168	HAND_PULLEY_GEAR_B_ASM	手元プーリー歯車B組	1	
48		401-52326	GEAR_B	手元プーリー歯車B	(1)	
49		SM-8040310-SS	SCREW M4 L=3	止めねじ	(2)	
50		400-52937	550W_SERVO_MOTOR	主軸モーター	1	
51		401-96083	NEEDLE_ROD_METAL	針棒上メタル	1	
52		401-96084	NEEDLE_ROD_LOWER_METAL	針棒下メタル	1	
53		SM-8040412-TP	SCREW M4X4	針棒下メタル止めねじ	1	
54		401-96085	NEEDLE_BAR	針棒	1	
55		401-96087	NEEDLE BAR CONNECTING ASM.	針棒抱き組	1	
56		401-96129	NEEDLE_BAR_HOLDER	針棒抱き	(1)	
57		SS-6090670-TP	SCREW 9/64-40 L=6	針棒抱き締め止めねじ	(1)	
58		400-90058	SLIDE BLOCK	角駒	1	
59		401-96093	NEEDLE_BAR_THREAD_GUIDE_S	針棒糸案内 S	1	
60	#03	401-96094	NEEDLE_BAR_THREAD_GUIDE_H	針棒糸案内 H	1	
61	★	SM-8030412-TP	SCREW	針止めねじ	1	
62		401-96088	COUNTER_WEIGHT_COMP	天秤・釣合鍾結合	1	
63		402-04987	COUNTER_WEIGHT_ASM	釣合鍾組	(1)	
64		402-04988	COUNTER_WEIGHT	釣合鍾	(1)	
65		400-10424	COUNTER_WEIGHT_SCREW_A	釣合鍾止めねじA	(1)	
66		400-10425	COUNTER_WEIGHT_SCREW_B	釣合鍾止めねじB	(1)	
67		400-10426	COUNTER_WEIGHT_SCREW_C	釣合鍾止めねじC	(2)	
68		401-96089	THREAD_TAKE_UP_COMP	天秤結合	(1)	
69		401-96090	THREAD_TAKE_UP_ASM	天秤組	(1)	
70		401-42790	NEEDLE_BAR_CRANK_3	針棒クランク_3	(1)	
71		402-13958	NEEDLE_BAR_CRANK_ROD_COMP	クランクロッド結合	(1)	
72		401-42701	LEFT_HAND_SCREW	天秤左ねじ	(1)	
73		RE-0300000-K0	E-RING 3	天秤小ピンEリング	(2)	
74		401-42807	TAKE_UP_CRANK_ASM_3	天秤クランク組	(1)	
75		401-10841	THRUST_COLLAR_ASM	天秤クランク軸スラスト受 (組)	(1)	
76		401-10842	THRUST_COLLAR	スラスト受	(1)	
77		SM-80506A2-TP	SCREW M5 L=6	六角穴付き止めねじ M5 L=6	(1)	
78		WP-0820516-SP	WASHER 11.6X8.2X0.6	天秤スラスト座金	(1)	
79		SM-8061612-TP	SCREW M6X16	止めねじ M6 L=16	2	
80	★	#02	MDP-170B1400	NEEDLE DPX17 #14	針 DPX17 #14	1
81	★	#03	MC-3720011-00	NEEDLE 135X17 #110	針 SY3355 #110	1
82	★	#04	MDP-170B1800	NEEDLE DPX17 #18	針 DPX17 #18	1
83	★	#05	MDP-170B2300	NEEDLE DPX17 #23	針 DPX17 #23	1
84		SL-6052592-TN	SCREW M5 L=25	主軸モーター止めねじ	4	
85		400-10417	BEARING_BUSH_SCREW	ベアリング止めねじ	2	
86		400-10417	BEARING_BUSH_SCREW	ベアリング止めねじ	2	
87		SM-8480652-TP	SCREW	止めねじ M6 X 0.75 L=6	2	
		NOTE(注記)	#01...SELECTIVE PARTS #02...TYPE S #03...EXCEPT S #04...TYPE H #05...TYPE G	選択部品 S 仕様 S を除く H 仕様 G 仕様		

5. INTERMEDIATE PRESSER MECHANISM COMPONENTS

中押え関係

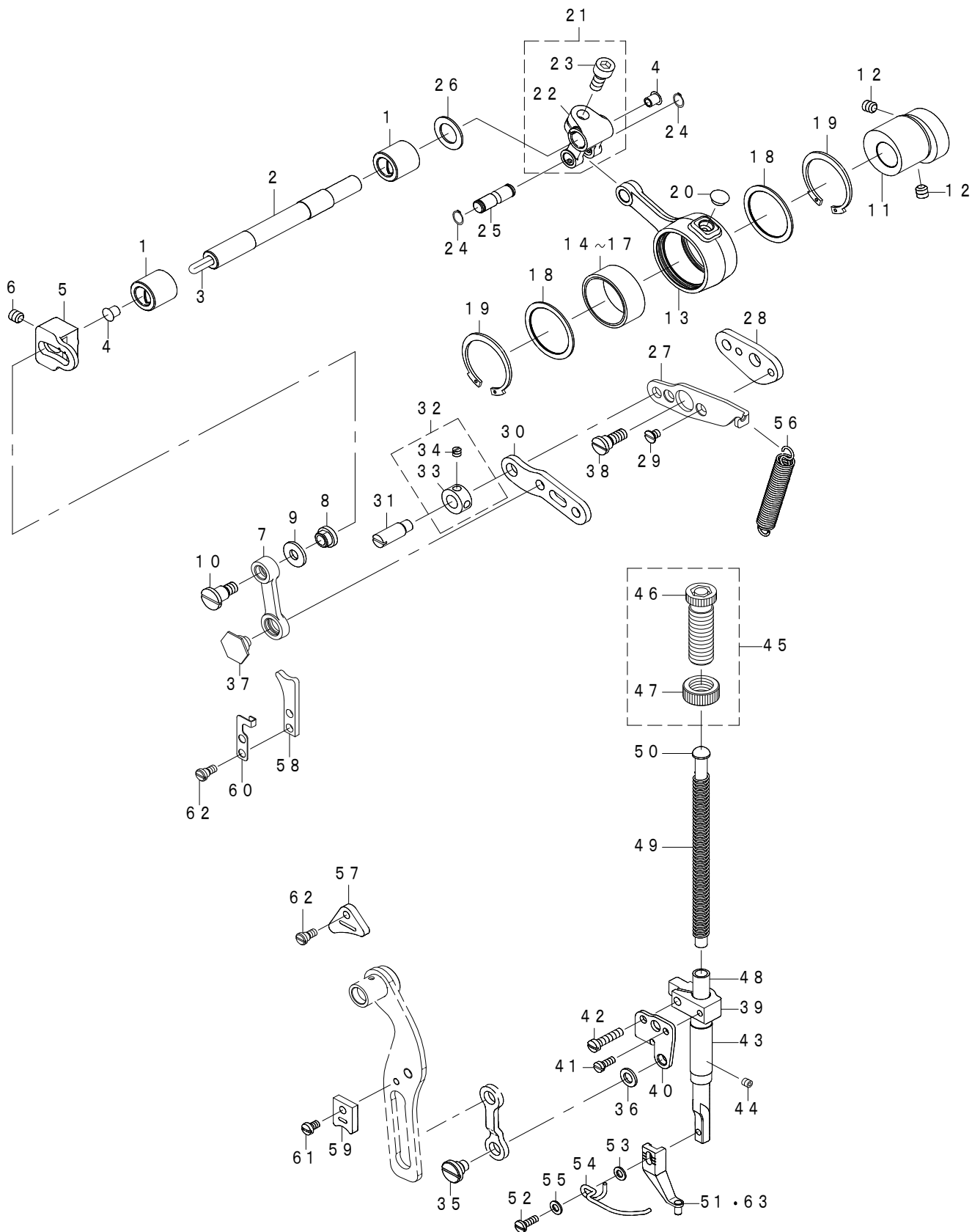

REF.NO	NOTE	PART NO	DESCRIPTION	品名	Qty
1		400-25431	BUSHING	メタル	2
2		400-25427	INTERMEDIATE_PRESSER_SHAFT	中押え揺動軸	1
3		CQ-3030000-00	COTTON OIL WICK D=3	木綿油芯 D=3	0.1
4		TA-0550604-R0	RUBBER PLUG	止め栓	2
5		400-25012	ADJUSTING_ARM	中押え調節腕	1
6		SM-8060812-TP	SCREW M6 L=8	止めねじ M6 L=8	1
7		400-68835	INTERMEDIATE_PRESSURE_LINK	中押えリンク	1
8		400-25415	ADJUSTING_NUT	中押え調節ナット	1
9		WP-0611626-SP	WASHER 15X6X1.6	平座金	1
10		SD-0800746-TP	SHOULDER SCREW D=8 H=7.4	段ねじ D=8 H=7.4	1
11		400-25428	ECCENTRIC_CAM	中押え偏心カム	1
12		SM-8060812-TP	SCREW M6 L=8	止めねじ M6 L=8	2
13		400-25011	CRANK_CONNECTING_ROD	中押えカムロッド	1
14	#02	B1636-581-A00	NEEDLE BEARING A	ニードル ベアリング A	1
15	#02	B1636-581-B00	NEEDLE BEARING B	ニードル ベアリング B	1
16	#02	B1636-581-C00	NEEDLE BEARING C	ニードル ベアリング C	1
17	#02	B1636-581-D00	NEEDLE BEARING D	ニードル ベアリング D	1
18		400-12965	BEARING_SUPPORT_PLATE	ベアリング板	2
19		RC-3781518-KP	C-RING 35 (30)	C形止め輪 35 (30)	2
20		TA-0750404-R0	PLUG D=7.5 L=3.5	止め栓 D=7.5 L=3.5	1
21		131-22452	FEED BRANCH CRANK ASM.	送りニョクランク組	1
22		131-22403	FEED BRANCH CRANK	送りニョクランク	(1)
23		SM-6061402-TP	SCREW M6 L=14	六角穴ねじ M6 L=14	(1)
24		RC-0650811-KP	C-RING 7 (6.5)	C形止め輪 7 (6.5)	2
25		400-25429	ROD_CONNECTING_SHAFT	中押えロッド連結軸	1
26		WP-1221016-SP	WASHER	平座金	1
27		400-68834	POSITIONING_LINK	位置決めリンク	1
28		400-24988	POSITIONING_LINK_B	中押え位置決めリンクB	1
29		SS-1110640-TP	SCREW 11/64-40 L=5.5	皿ねじ 11/64-40 L=5.5	2
30		400-30620	INTERMEDIATE_PRESSER_LINK_B	中押えリンクB	1
31		B1408-180-000	HINGE SCREW	針棒上下リンクピン	1
32		CS-079073A-SH	THRUST COLLAR ASM. D=7.94 W=7	スラスト受 D=7.94 W=7 組	1
33		CS-0790731-SH	THRUST COLLAR D=7.94 W=7	スラスト受 D=7.94 W=7	(1)
34		SS-8110410-TP	SCREW 11/64-40 L=3.5	止めねじ 11/64-40 L=3.5	(2)
35		SD-0800386-TP	SHOULDER SCREW D=8 H=3.75	段ねじ D=8 H=3.75	1
36		400-29419	LINK_CONNECTING_PLATE_WASHER	中押えリンク中継板座金	1
37		SD-1000506-TP	SHOULDER SCREW D=10 H=4.95	段ねじ D=10 H=4.95	1
38		SD-0800408-TP	SHOULDER SCREW D=8 H=4	段ねじ D=8 H=4	1
39		236-10108	PRESSER BAR GUIDE BRACKET	押え棒抱き	1
40		400-24991	LINK_CONNECTING_PLATE	中押えリンク中継板	1
41		SS-6090910-SP	SCREW 9/64-40 L=9	平ねじ 9/64-40 L=9	1
42		SS-7111810-TP	SCREW 11/64-40 L=18	丸平ねじ 11/64-40 L=18	1
43		400-78133	PRESSER_BUSHING	中押え棒メタル	1
44		SM-8040412-TP	SCREW M4X4	止めねじ M4X4	1
45		229-07554	PRESSER SPRING REGULATOR ASM.	押え調節ねじナット組	1
46		229-07505	PRESSER SPRING REGULATOR	押え調節ねじ	(1)
47		229-07604	PRESSER SPRING REGULATOR NUT	押え調節ねじナット	(1)
48		400-30623	INTERMEDIATE_PRESSER_BAR	中押え棒	1
49		B1611-210-00A	INNER PRESSER SPRING	中押えばね	1
50		400-23631	PRESSER GUIDE BAR	中押え案内棒	1
51	☆	400-23632	INTERMEDIATE PRESSER A	中押えA	1
52		SM-7751160-TP	SCREW	丸平小ねじ M3.5 L=10.5	1
53		WP-0430800-SC	WASHER M4	平座金小形丸 M4	1
54		B1634-210-D00	FINGER GUARD	指ガード	1
55		WP-0430800-SC	WASHER M4	平座金小形丸 M4	1
56		400-30621	INTERMEDIATE_PRESSER_SPRING B	中押え補助ばねB	1
57		400-30625	FACE_FELT_A	面部フェルトA	1
58		400-30626	FACE_FELT_B	面部フェルトB	1
59		400-30627	FACE_FELT_C	面部フェルトC	1
60		400-26817	FACE_FELT_B_SUPPORT	面部フェルトB支え	1
61		400-29420	FELT_SCREW_C	フェルト止めねじC	1
62		400-32483	FELT_SCREW_AB	面部フェルトA B止めねじ	3
63	☆	#01 B1601-210-D0B-A	INTERMEDIATE PRESSER B	中押えB	1
		NOTE(注記)	#01.....TYPE G #02.....SELECTIVE PARTS	G仕様 選択部品	

6. MEDIATE PRESSER VARIABLE COMPONENTS

中押え可変関係

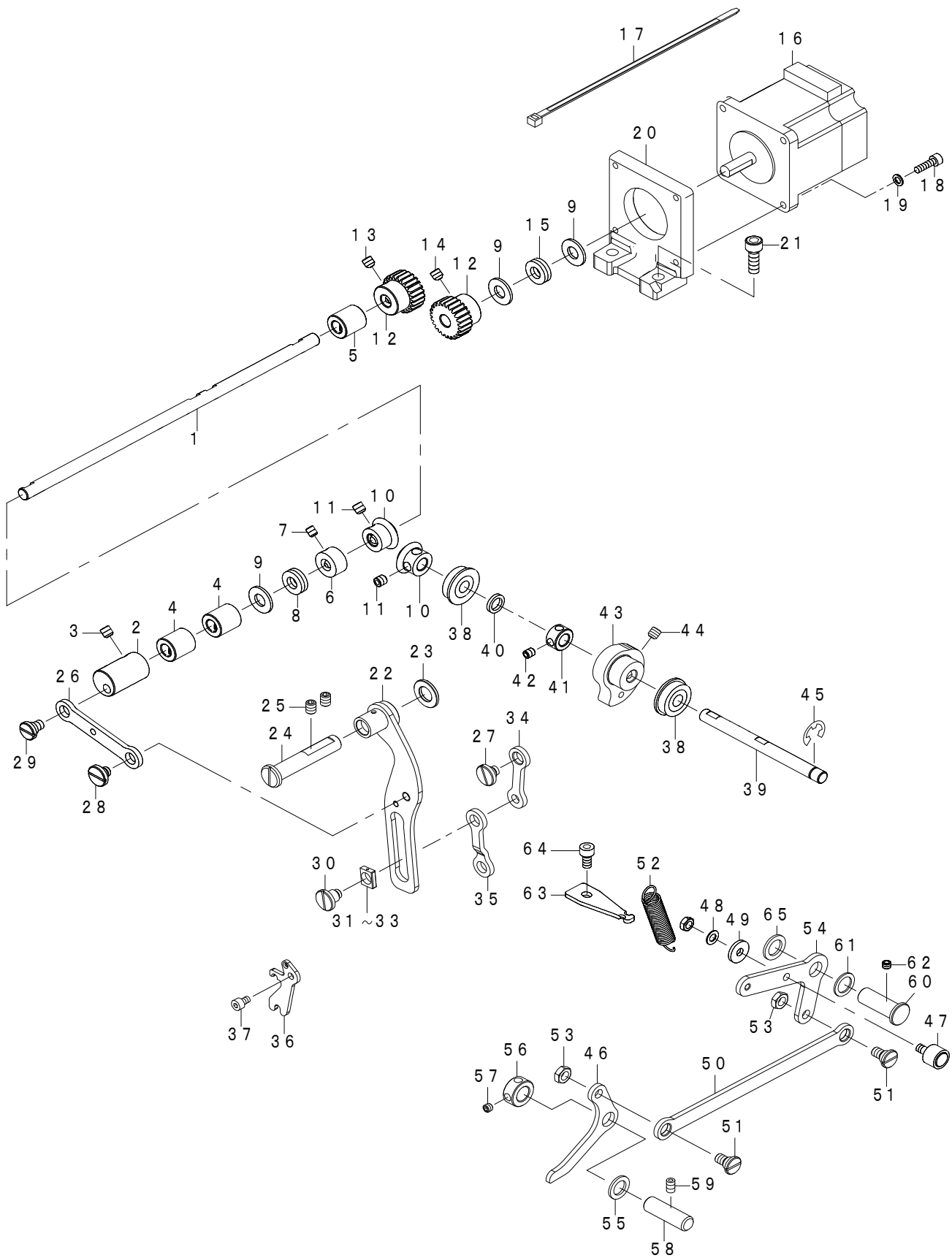

REF.NO	NOTE	PART NO	DESCRIPTION	品名	Qty
1		400-32179	PRESSER_VARIABLE_SHAFT	中押え可変軸	1
2		400-26819	PRESSER_VARIABLE_ARM	中押え可変軸腕	1
3		SM-8480652-TP	SCREW	中押え可変腕止めねじ	2
4		400-25423	BUSHING B	メタルB	2
5		400-43321	BUSHING C	中押え可変軸メタルC	1
6		CS-0800881-TP	THRUST COLLAR D=8 W=8	中押え可変軸スラストカラー	1
7		SM-8050412-TP	SCREW M5 L=4	中押え可変軸スラストカラー止めねじ	2
8		SB-4080001-00	BEARING	中押え可変軸スラストベアリング	2
9		WP-0850002-SP	WASHER 8.5X18X1.6	中押え可変偏心軸座金(後)	3
10		400-30615	PRESSER_LIFT_GEAR	中押え駆動ギヤ	2
11		SM-8060812-TP	SCREW M6 L=8	中押え駆動ギヤ止めねじ	4
12		400-32180	PRESSER_MOTOR_GEAR_A	中押えモーターギヤA	2
13		SM-8060812-TP	SCREW M6 L=8	中押えモーターギヤ止めねじA	2
14		SM-8060602-TP	SCREW M6X6	中押えモーターギヤ止めねじB	2
15		SB-4080001-00	BEARING	中押えモータスラストベアリング	1
16		401-89344	STEPPING MOTOR D	中押えモーター D	1
17		HX-0006500-0A	CABLE BAND	モータコード束線バンド(2ヶ連結)	2
18		SM-6041402-TP	SCREW M4 L=14	中押えモーター止めねじ	4
19		WP-0450846-SP	WASHER	中押えモーター止めねじ座金	4
20		401-96112	PRESSER_MOTOR_BRACKET	中押えモーターブラケット	1
21		SM-6061802-TP	SCREW M6 L=18	中押えモーターブラケット止めねじ	2
22		401-96111	PRESSURE_VARIABLE_PLATE_ASM.	中押え可変板結合	1
23		400-78113	COLLAR	敷き座金	1
24		400-23624	THREAD_TRIMMER_SHAFT	中押え可変板軸	1
25		SM-8060812-TP	SCREW M6 L=8	中押え可変板軸止めねじ	2
26		400-24989	PRESSER_VARIABLE_LINK	中押え可変リンク	1
27		SD-0800336-TP	SHOULDER SCREW D=8 H=3.25	中押えリンク段ねじ	1
28		SD-0800387-TP	SHOULDER SCREW D=8 H=3.75	中押えリンク段ねじB	1
29		SD-0800337-TP	SHOULDER SCREW D=8 H=3.25	中押え可変軸段ねじ	1
30		SD-0800656-TP	SHOULDER SCREW D=8 H=6.45	中押え可変溝段ねじ	1
31	#01	400-30628	SLIDE_BLOCK_A	中押え可変角駒A	1
32	#01	400-30629	SLIDE_BLOCK_B	中押え可変角駒B	1
33	#01	400-30630	SLIDE_BLOCK_C	中押え可変角駒C	1
34		400-30616	INTERMEDIATE PRESSER LINK C	中押えリンクC	1
35		400-30617	INTERMEDIATE PRESSER LINK D	中押えリンクD	1
36		402-04989	POSITIONING_LINK_SPRING_HOOK	位置決めリンクばね掛け	1
37		SM-6040602-TP	SCREW M4X0.7 L=6	中押え可変補助板止めねじ	2
38		SB-1080005-00	BEARING	中押え上げ軸ベアリング	2
39		400-25426	PRESSER_LIFT_SHAFT	中押え上げ軸	1
40		WZ-0850302-K0	WAVED WASHER 8.5X12.5X0.3	中押え上げ軸波座金	1
41		CS-0800881-TP	THRUST COLLAR D=8 W=8	中押え上げカムカラー	1
42		SM-8050412-TP	SCREW M5 L=4	中押え上げカムカラー止めねじ	2
43		402-18602	LIFTING CAM	中押え上げカム	1
44		SM-8060812-TP	SCREW M6 L=8	中押え上げカム止めねじ	2
45		RE-0700000-K0	E-RING 7	中押え上げ軸Eリング	1
46		402-08393	LINK A	中押え上げリンクA	1
47		400-27870	CAM FOLLOWER	カムフォロアー	1
48		WP-0520656-SA	WASHER 5.2X9.5X0.6	カムフォロアー座金A	1
49		WP-0522016-SH	WASHER	カムフォロアー座金B	1
50		401-96106	LINK_B	中押え上げリンクB	1
51		SD-0800346-TP	SHOULDER SCREW D=8 H=3.4	中押えリンクB段ねじ	2
52		D2515-232-D00	TORSION SPRING	中押え上げリンク戻しばね	1
53		NM-6060003-SP	NUT M6 TYPE3	中押えリンクB段ねじナット	2
54		401-96107	LINK_C	中押え上げリンクC	1
55		101-09809	THRUST WASHER	中押え上げリンクA座金	1
56		CS-1000881-TP	THRUST COLLAR D=10 W=8	中押えリンクC支点セットカラー	1
57		SM-8050412-TP	SCREW M5 L=4	中押えリンクC支点セットカラー止めねじ	2
58		PH-1000332-SH	PARALLEL PIN 10X33	中押えリンクC支点軸	1
59		SM-8050812-TP	SCREW M5X8	中押えリンクC支点軸止めねじ	2
60		B1641-562-000	FEED REGULATING ARM SHAFT	中押え上げリンク軸	1
61		262-26001	THREAD CUTTING LINK WASHER	中押え上げリンク軸座金	1
62		SM-8050412-TP	SCREW M5 L=4	中押え上げリンク軸止めねじ	1
63		402-13327	LIFTER LINK SPRING HOOK	中押え上げリンクばね掛け	1
64		SM-6040892-TN	SCREW	中押え上げリンクばね掛け止めねじ	1
65		400-54979	GEAR_THRUST_WASHER	中押え上げリンク軸座金	1
		NOTE(注記)	#01SELECTIVE PARTS	選択部品	

7. SHUTTLE DRIVER SHAFT COMPONENTS

下軸関係

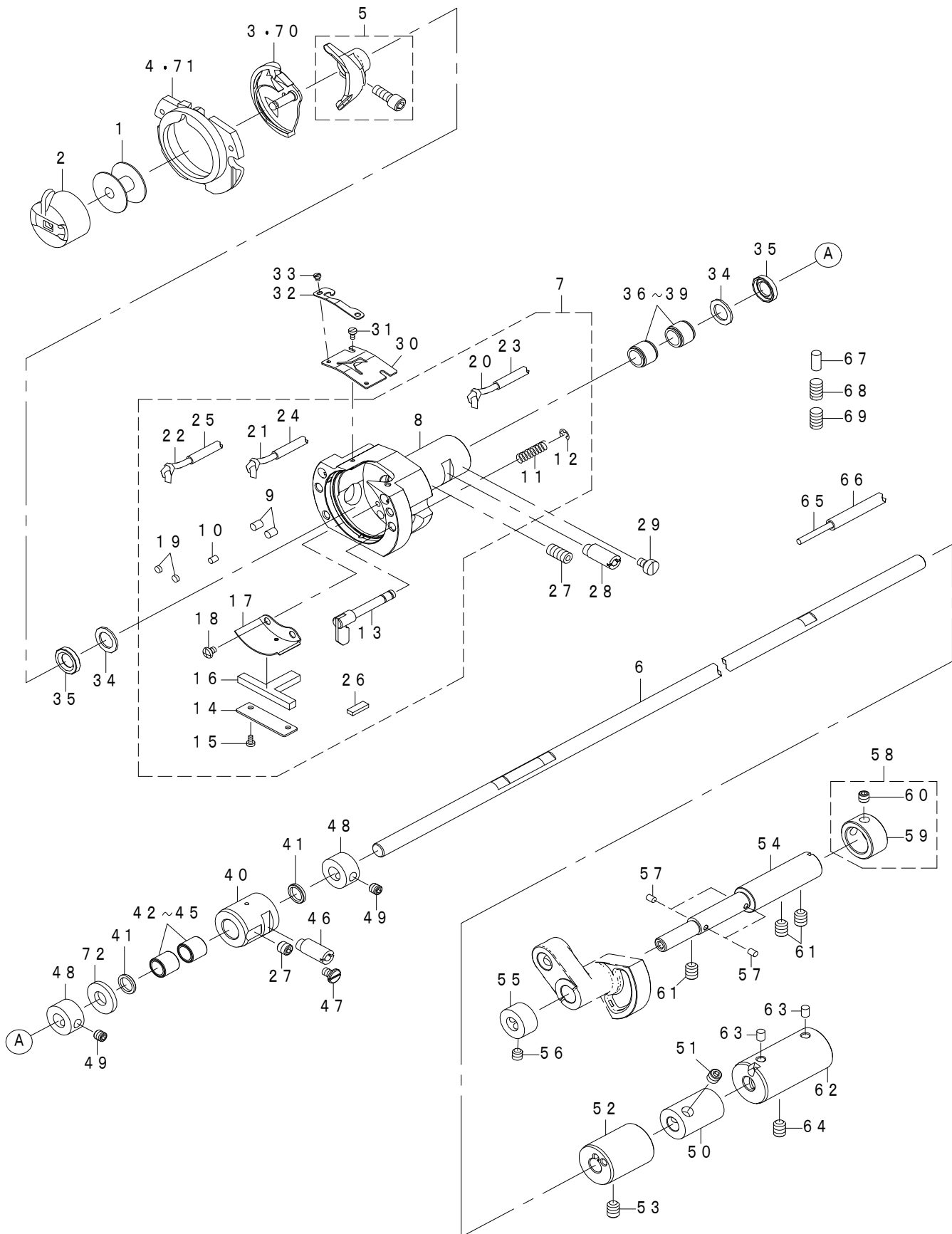

REF.NO	NOTE	PART NO	DESCRIPTION	品名	Qty
1	☆	B1806-210-D00	BOBBIN	ボビン	1
2	☆	401-97411	BOBBIN CASE ASM.	ボビンケース組	1
3	☆	#02 401-97413	SHUTTLE(S)	中釜 (S仕様)	1
4		141-03352	INNER HOOK PRESSER ASM.	中釜押えB結合	1
5	☆	400-14963	SHUTTLE DRIVER ASM	倍釜用ドライバー	1
6		401-96046	LOWER_SHAFT	下軸	1
7		400-34846	SHUTTLE_ASM	大釜組	1
8		400-89365	SHUTTLE	大釜	(1)
9		B1820-210-D00	SHUTTLE OIL FELT	大釜給油フェルトA	(2)
10		B1821-210-D00	SHUTTLE OIL FELT	大釜給油フェルトB	(1)
11		B1822-215-P00	INNER HOOK PRESSER SPRING	中釜押えばね	(2)
12		RE-0300000-K0	E-RING 3	中釜押えフックEリング	(2)
13		265-01858	INNER HOOK PRESSER	中釜押えフック結合	(2)
14		141-04004	ONCE THROUGH OIL FELT PRESSER	大釜還流フェルト押え	(1)
15		SM-6020460-TP	SCREW	大釜還流フェルト押え止めねじ	(2)
16		141-03907	SHUTTLE ONCE THROUGH OIL FELT	大釜還流フェルト	(1)
17		400-06577	SHUTTLE_LUBRICATING_PLATE	大釜給油板	(1)
18		SM-4030455-SP	SCREW	大釜給油板止めねじ	(2)
19		135-29607	SHUTTLE PACKING	大釜パッキン	(2)
20		CQ-2000000-00	COTTON OIL WICK D=2	油芯φ2 (A)	(3.05)
21		CQ-2000000-00	COTTON OIL WICK D=2	油芯φ2 (B)	(3.05)
22		CQ-2000000-00	COTTON OIL WICK D=2	油芯φ2 (C)	(1.7)
23		236-30007	TUBE	給油パイプ (A)	(0.8)
24		236-30007	TUBE	給油パイプ (B)	(0.8)
25		236-30007	TUBE	給油パイプ (C)	(0.62)
26		401-42719	FELT	大釜フェルト	(2)
27		SM-8061212-TP	SCREW M6X12	大釜・前メタル止めねじ	2
28		400-10471	SHUTTLE_RACE_ADJUSTING_SHAFT	大釜調節ピン	1
29		SM-6040650-TP	SCREW	大釜調節ピンストッパ止めねじ	1
30		400-36117	SHUTTLE UPPER SPRING	大釜上ばね	1
31		SM-6020460-TP	SCREW	大釜上ばね止めねじ	2
32		402-04995	LOWER_THREAD HOLDER	大釜上ばね下糸保持板	1
33		SM-6020250-TP	SCREW	大釜上ばね下糸保持板止めねじ	2
34		400-10472	SHUTTLE_BEARING_RING	大釜ベアリング止め輪	2
35		400-06576	SHUTTLE_OIL_SEAL	大釜ベアリングオイルシール	2
36	#01	SB-3080010-0A	BEARING	大釜ベアリングA	1
37	#01	SB-3080010-0B	BEARING	大釜ベアリングB	1
38	#01	SB-3080010-0C	BEARING	大釜ベアリングB	1
39	#01	SB-3080010-0D	BEARING	大釜ベアリングD	1
40		401-96047	LOWER_SHAFT_FRONT_METAL	下軸前メタル	1
41		400-15914	ND_PIN_COVER_B	下軸前メタルベアリング押え	2
42	#01	B1411-804-A00	BEARING (A)	下軸中ニードルベアリングA	2
43	#01	B1411-804-B00	NEEDLE DRIVING LEVER BEARING B	下軸中ニードルベアリングB	2
44	#01	B1411-804-C00	NEEDLE DRIVING LEVER BEARING C	下軸中ニードルベアリングC	2
45	#01	B1411-804-D00	BEARING (D)	下軸中ニードルベアリングD	2
46		400-10471	SHUTTLE_RACE_ADJUSTING_SHAFT	下軸前メタル調整ピン	1
47		SM-6040650-TP	SCREW	下軸前メタル止めねじ	1
48		CS-0800971-TP	THRUST COLLAR D=8 W=9	下軸前メタルスラストカラー	2
49		SM-8050512-TP	SCREW	下軸前メタルスラストカラー止めねじ	4
50		401-96051	LOWER_SHAFT_GEAR	下軸ギア	1
51		SM-8480652-TP	SCREW	下軸ギア止めねじ	2
52		401-96049	LOWER_SHAFT_MIDDLE_METAL	下軸中メタル	1
53		SM-8060812-TP	SCREW M6 L=8	下軸中メタル止めねじ	1
54		401-96053	OCCILICATOR SHAFT	大振り子偏芯軸	1
55		CS-0800971-TP	THRUST COLLAR D=8 W=9	大振り子スラストカラー前	1
56		SM-8050512-TP	SCREW	大振り子スラストカラー前止めねじ	2
57		B1821-210-D00	SHUTTLE OIL FELT	大振り子偏芯軸フェルト	4
58		401-96055	THRUST_COLLAR_ASM	スラストカラー組	1
59		401-96054	THRUST_COLLAR_14.7	スラスト受14.7	(1)
60		SM-8050512-TP	SCREW	スラストカラー止めねじ	(2)
61		SM-8060812-TP	SCREW M6 L=8	大振り子軸ねじ	3
62		401-96050	LOWER_SHAFT_METAL_REAR	下軸後メタル	1
63		B1820-210-D00	SHUTTLE OIL FELT	下軸後メタルフェルト	2
64		SM-8060612-TP	SCREW M6 L=6	下軸後メタル止めねじ	1
65		CQ-3000000-01	COTTON OIL WICK D=3	油芯 D=3	1.2
66		BP-4000000-00	VINYL PIPE	チューブ D=4	1
67		400-06578	OIL_WICK_PRESSER	給油絞り	1
68		SM-8060610-TP	SCREW	止めねじ M6 L=6	1
69		SM-8061050-TP	SCREW	止めねじ M6 L=10	1
70	☆	#03 401-97412	SHUTTLE(H)	中釜 (H仕様)	1
71	#04	141-03659	SHUTTLE RACE RING ASM.	中釜押えC結合	1
72		B1808-980-000	LOWER SHAFT THRUST WASHER	下軸スラストワッシャー	1
		NOTE(注記)	#01....SELECTIVE PARTS #02....TYPE S #03....TYPE H,G #04....TYPE G	選択部品 S仕様 H, G仕様 G仕様	

8. THREAD TRIMMER MECHANISM COMPONENTS

糸切り関係

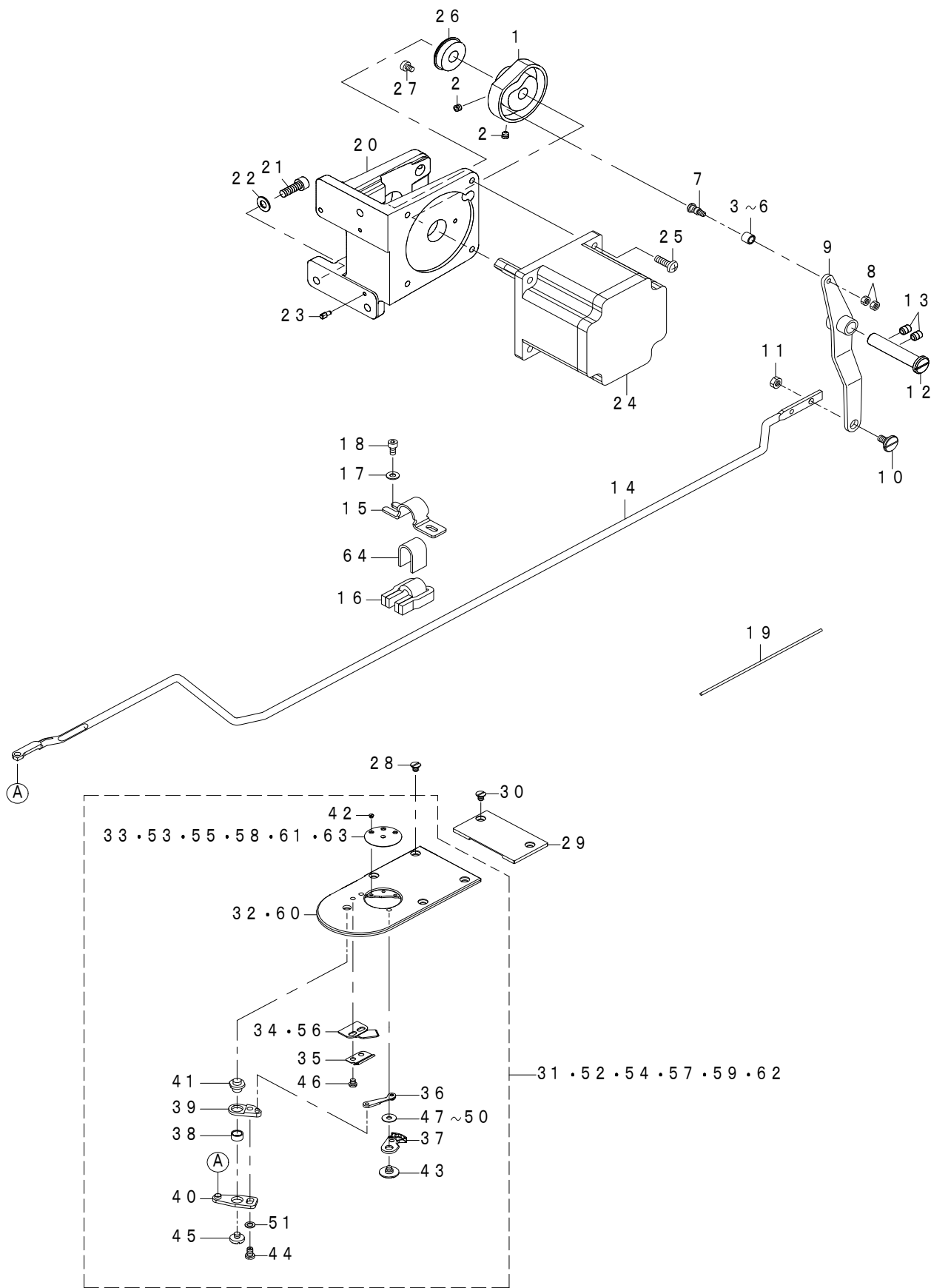

REF.NO	NOTE	PART NO	DESCRIPTION	品名	Qty	
1		400-30936	THREAD_TRIMMER_CAM	糸切りカム	1	
2		SM-8050592-TP	SCREW	糸切りカム止めねじ	2	
3	#01	235-17501	NEEDLE CAM ROLLER A	糸切りカムころA	1	
4	#01	235-17600	NEEDLE CAM ROLLER B	糸切りカムころB	1	
5	#01	235-17709	NEEDLE CAM ROLLER C	糸切りカムころC	1	
6	#01	235-17808	NEEDLE CAM ROLLER D	糸切りカムころD	1	
7		400-40256	CAM_ROLLER_SHAFT	糸切りカムころ軸	1	
8		NM-6040001-SP	NUT M4X0.7 TYPE1	糸切りカムころ軸ナット	2	
9		400-72228	THREAD_TRIMMER_LINK_ASM	糸切りリンク組	1	
10		SD-0800327-TP	SHOULDER SCREW D=8 H=3.2	糸切連結棒段ねじ	1	
11		NM-6050001-SP	NUT M5X0.8 TYPE1	糸切連結棒段ねじナット	1	
12		400-23624	THREAD_TRIMMER_SHAFT	糸切りリンク軸	1	
13		SM-8060812-TP	SCREW M6 L=8	糸切りリンク軸止めねじ	2	
14		401-96068	THREAD_TRIMMER_CONNECTING_BAR	糸切連結棒	1	
15		402-11858	DEFLECTION_SUPPRESSOR	糸切連結棒ガイド板	1	
16		402-11859	GUIDE_PLATE_FELT	糸切連結棒ガイド板フェルト	1	
17		WP-0450801-SD	WASHER 4.5X10X0.8	連結棒ガイド板座金	2	
18		SM-6040802-TP	SCREW M4X0.7 L=8	連結棒ガイド板止めねじ	2	
19		CQ-2020000-00	COTTON OIL WICK D=2	糸切連結棒油芯	0.13	
20		400-72211	MOTOR_BASE	モータ取付台	1	
21		SM-6061802-TP	SCREW M6 L=18	モータ取付台止めねじ	3	
22		WP-0651001-SC	WASHER	モータ取付台ねじ座金	3	
23		B1816-215-P00	GUIDE PIN	モータ取付台ピン	2	
24		401-89343	STEPPING MOTOR C	糸切モータ	1	
25		SM-4051655-SP	SCREW M5 L=16	糸切モータ止めねじ	4	
26		SB-1100024-00	BEARING	糸切モータ軸受け	1	
27		SM-6040650-TP	SCREW	糸切モータ軸受け止めねじ	1	
28		SM-1040650-TP	SCREW	針板組調節止めねじ	4	
29		401-96069	NEEDLE_PLATE_SUPPOTER	針板延長板	1	
30		SM-1040650-TP	SCREW	針板延長板止めねじ	2	
31	#02	401-96070	NEEDLE_PLATE_S_ASM	S仕様針板組	1	
32		401-97435	NEEDLE_PLATE	針板	(1)	
33	☆	#02	401-96061	NEEDLE HOLE GUIDE D=1.6	φ 1.6 針穴ガイド	(1)
34	☆		401-95927	FIXING_KNIFE	固定メス	(1)
35			402-03619	FIXING_KNIFE_COVER	固定メスカバー	(1)
36			401-96063	MOVING KNIFE COMPL.	動メスリンク結合	(1)
37	☆		401-91209	MOVING_KNIFE	動メス	(1)
38		B2416-280-000	THREAD CUTTING LEVER RING	糸切りレバーリング	(1)	
39		B2416-210-0A0	THREAD CUTTER SMALL LEVER ASM.	糸切りレバー (小) 組	(1)	
40		B2414-280-0A0	THREAD CUTTER LEVER ASM.	糸切りレバー (大) 組	(1)	
41		B2417-280-000	THREAD CUTTER LEVER SHAFT	糸切りレバー軸	(1)	
42	☆	SS-1060210-TP	SCREW 3/32-56 L=2.2	針穴ガイド止めねじ	(3)	
43		B2417-210-000	MOVING KNIFE HINGE SCREW	動メス段ねじ	(1)	
44		SS-7110740-TP	SCREW 11/64-40 L=7	糸切り調節止めねじ	(1)	
45		SS-6110430-TP	SCREW 11/64-40 L= 4.0	糸切りレバー押え止めねじ	(1)	
46		SS-4090415-SP	SCREW 9/64-40 L=4	なべねじ 9/64-40 L=4	(2)	
47	#01	B2423-280-00A	MOVING KNIFE WASHER A	動メス座金A	(1)	
48	#01	B2423-280-00B	MOVING KNIFE WASHER B	動メス座金B	(1)	
49	#01	B2423-280-00C	MOVING KNIFE WASHER C	動メス座金C	(1)	
50	#01	B2423-280-00D	MOVING KNIFE WASHER D	動メス座金D	(1)	
51		WP-0450846-SP	WASHER	糸切り調節座金	(1)	
52	#03	401-96064	NEEDLE_PLATE_H_ASM.	H仕様針板組	1	
53	☆	#03	401-96067	NEEDLE HOLE GUIDE D=2.0	φ 2 針穴ガイド	(1)
54	#04	401-96066	NEEDLE_PLATE_H_ASM.	G仕様針板組	1	
55	☆	#04	401-96074	NEEDLE HOLE GUIDE D=3.0	φ 3 針穴ガイド	(1)
56	☆	#09	401-96116	FIXING_KNIFE_G2	固定メス	(1)
57	#05	401-96065	NEEDLE_PLATE_H_ASM.	H仕様針板組 (φ 2.4)	1	
58	☆	#05	401-96071	NEEDLE HOLE GUIDE D=2.4	φ 2.4 針穴ガイド	(1)
59	#06	402-14450	NEEDLE_PLATE_H_ASM.	H仕様針板組	1	
60	#08	402-04990	STAINLESS NEEDLE PLATE	ステンレス針板	(1)	
61	☆	#06	402-13030	NEEDLE HOLE GUIDE B	針穴ガイド	(1)
62	#07	402-14452	NEEDLE_PLATE_G_ASM.	G仕様針板組	1	
63	☆	#07	402-14455	STAINLESS NEEDLE HOLE GUIDE D	ステンレス針穴ガイド	(1)
64		402-21100	GUIDE SUPPORT PLATE FELT	連結棒ガイドサポート板フェルト	1	
		NOTE(注記)	#01....SELECTIVE PARTS	選択部品		
			#02....TYPE S	S仕様		
			#03....TYPE H	H仕様		
			#04....TYPE G	G仕様		
			#05....TYPE H-G	H - G仕様		
			#06....TYPE H-F	H - F仕様		
			#07....TYPE G-F	G - F仕様		
			#08....TYPE H-F,G-F	H - F, G - F仕様		
			#09....TYPE G,G-F	G, G - F仕様		

9. THREAD CLAMP COMPONENTS

糸揃み関係

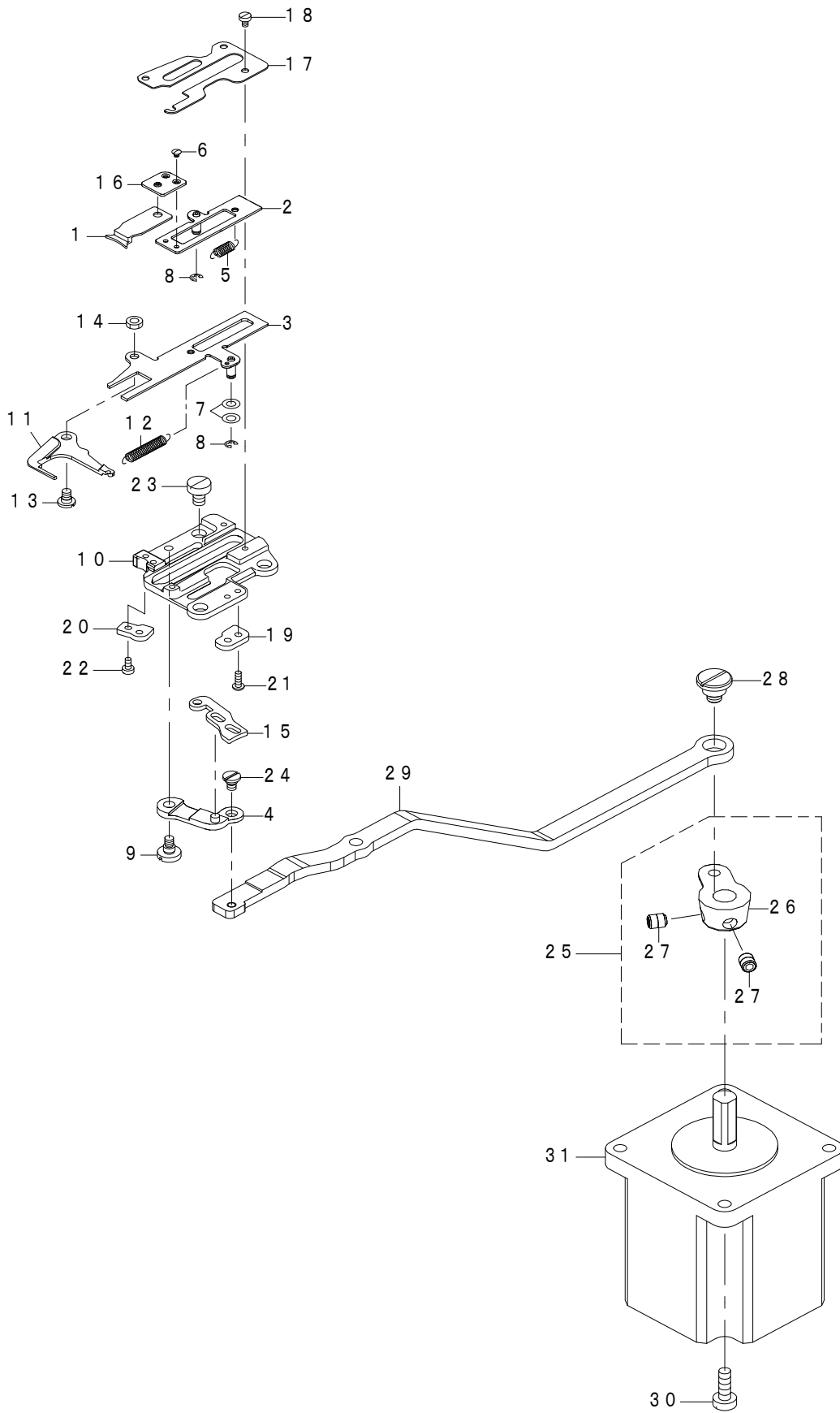

REF.NO	NOTE	PART NO	DESCRIPTION	品名	Qty
1		400-06761	TC_CLAMP	糸摺み	1
2		400-76233	TC_CLAMP_PLATE_ASM	糸摺み板(組)	1
3		400-76235	TC_SUPPORT_PLATE_ASM	糸摺み支え板(組)	1
4		400-15800	TC_LINK_ASM	糸摺みリンク(組)	1
5		400-06780	TC_SPRING	糸摺みばね	1
6		SM-2360110-TP	SCREW	糸摺み継手止めねじ	2
7		WP-0320500-SC	WASHER M3	糸摺み摺みピン座金	2
8		RE-0200000-K0	E-RING 2	糸摺みカムEリング	2
9		SD-0400266-TP	SHOULDER SCREW D=4 H=2.6	糸摺みリンク段ねじ	1
10		400-76237	TC_BASE	糸摺み土台	1
11		401-55049	TC_OPEN_PLATE	糸摺み解放板	1
12		400-76232	TC_OPEN_SPRING	糸摺み開放部戻しばね	1
13		SD-0350156-TP	SHOULDER SCREW D=3.5 H=1.5	糸摺み開放部支点止めねじ	1
14		NM-6030003-SC	NUT M3X0.5 TYPE3	糸摺み開放部支点ナット	1
15		400-10590	TC_CAM_PLATE	糸摺みカム板	1
16		400-12815	TC_JOINT_ASM	糸摺み継手(組)	1
17		400-76236	TC_BASE_COVER	糸摺み土台カバー	1
18		SM-6020350-SP	SCREW M2 L=2.5	糸摺み土台カバー止めねじ	4
19		400-30943	TC_NOTCH_R_H	糸摺みノッチ(R_H)	1
20		400-30942	TC_NOTCH_F_H	糸摺みノッチ(F_H)	1
21		SM-4020600-SP	SCREW M2 L=6	糸摺みノッチR止めねじ	2
22		SM-6020450-TP	SCREW	糸摺みノッチF止めねじ	2
23		SM-6040650-TP	SCREW	糸摺み土台止めねじ	3
24		SD-0350156-TP	SHOULDER SCREW D=3.5 H=1.5	糸摺み連結リンク段ねじ	1
25		400-10527	TC_DRIVING_ARM_ASM	糸摺み駆動腕組	1
26		400-10528	TC_DRIVING_ARM	糸摺み駆動腕	(1)
27		400-11152	TC_ARM_SCREW	糸摺み駆動腕止めねじ	(2)
28		SD-0800407-TP	SHOULDER SCREW D=8 H=4	糸摺み駆動腕段ねじ	1
29		401-96072	TC_CONNECTING_LINK	糸摺み連結リンク	1
30		SM-6041202-TP	SCREW M4X0.7 L=12	糸摺みモーター止めねじ	4
31		401-89345	STEPPING MOTOR E	糸摺みモーター	1

10. TENSION RELEASE & THREAD TENSION COMPONENTS

糸緩め・糸調子関係

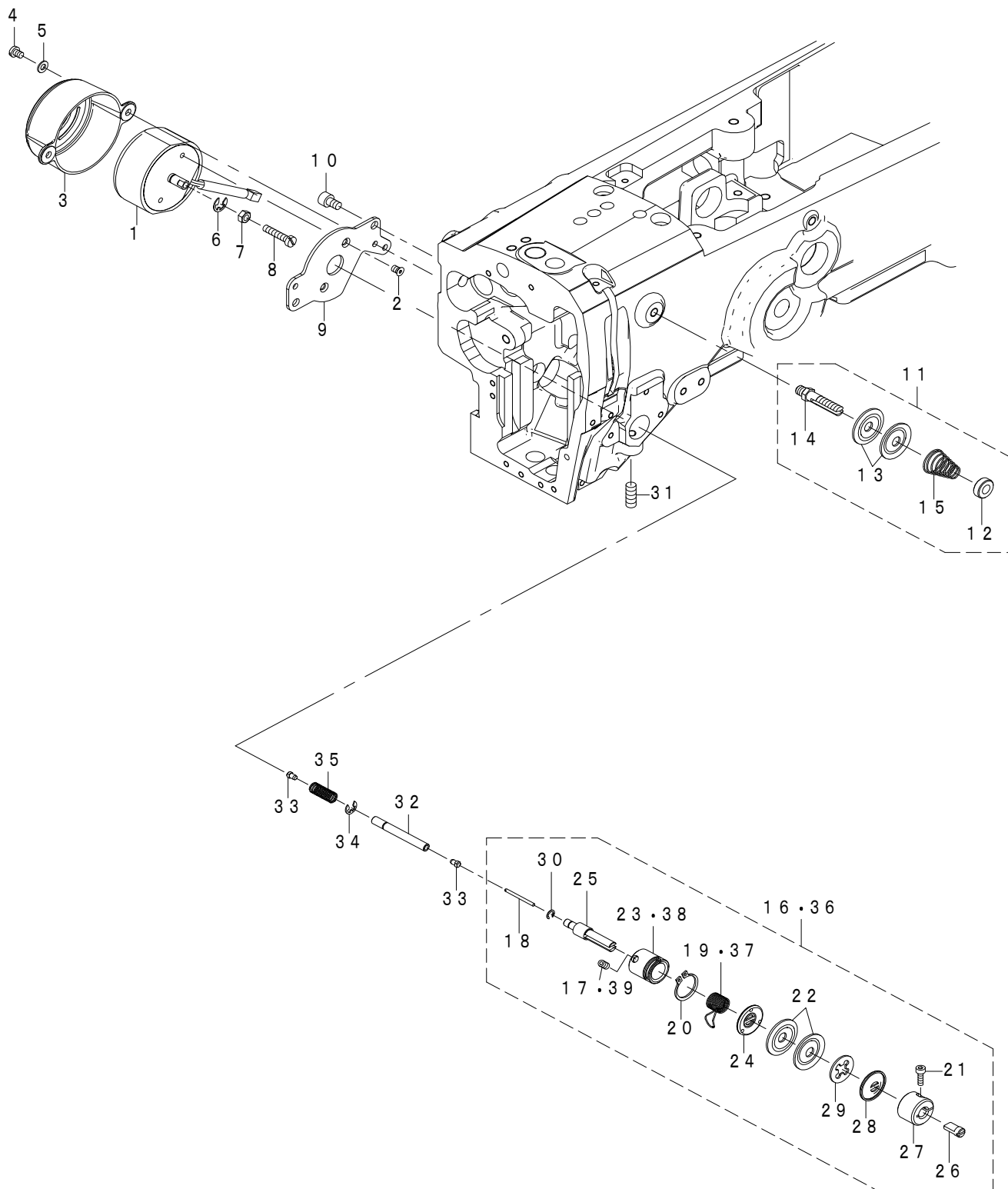

REF.NO	NOTE	PART NO	DESCRIPTION	品名	Qty
1		401-74350	AT_SOLENOID_A	A Tソレノイド A	1
2		SM-1040652-TP	SCREW	A Tソレノイド取付止めねじ	2
3		401-97440	AT_SOLENOID_COVER	A Tソレノイドカバー	1
4		SM-4040555-SP	SCREW	A Tソレノイドカバー止めねじ	2
5		WP-0410846-SC	WASHER	A Tソレノイドカバー座金	1
6		RE-0500000-K0	E-RING	A Tソレノイド止め輪	1
7		NM-6040000-SN	NUT M4 TYPE1	A Tソレノイド押しねじナット	1
8		SM-6042000-SP	SCREW	A Tソレノイド押し止めねじ	1
9		401-96128	AT_PLATE	A Tソレノイド取付板	1
10		SM-6050802-TP	SCREW M5X0.8 L=8	A Tソレノイド取付板止めねじ	2
11		400-10503	THREAD_TENSION_1_ASM	第一糸調子組	1
12		229-28808	NUT	糸調子ナット	(1)
13		229-21506	THREAD TENSION DISK	糸調子皿	(2)
14		400-10504	THREAD_TENSION_SHAFT	糸調子軸	(1)
15		262-18602	FIRST THREAD TENSION SPRING	第一糸調子ばね	(1)
16	#01	401-72470	THREAD_TENSION_ASM_S	第二糸調子組 S	1
17	#01	SM-8040612-TP	SCREW M4 L=6	A T糸調子棒止めねじ	(1)
18		B3118-552-H00	THREAD RELEASE PIN	糸緩めピン	(1)
19	☆	229-21605	THREAD TAKE-UP SPRING	糸取りばね	(1)
20		RC-1700001-KP	C-RING 17 (15.7)	A T糸調子Cリング	(1)
21		SM-6031002-TN	SCREW M3 L=10	糸調子キャップ止めねじ	(1)
22		229-21506	THREAD TENSION DISK	糸調子皿	(2)
23	#01	401-74313	TENSION_POST_BASE_ASM	糸調子台 (組)	(1)
24		401-26724	TENSION_DISC HOLDER	糸調子皿押え	(1)
25		401-72472	AT_SHAFT	A T糸調子棒	(1)
26		401-72473	DISK_STOPPER HOLDER_CAP_PIN	糸調子キャップピン	(1)
27		401-72474	DISK_STOPPER HOLDER_CAP	糸調子キャップ	(1)
28		B3132-012-000	TENSION DISC HOLDER	糸調子皿押え	(1)
29		401-74312	THREAD_TENSION_DISK_RUBBER	糸調子皿押えゴム	(1)
30		RC-0410415-KP	C-RING	C形止め輪	(1)
31		SM-8061612-TP	SCREW M6X16	第二糸調子組止めねじ	1
32		401-96131	THREAD_TENSION_PIN	糸調子ピン	1
33		262-01004	GUIDE PIN	中釜押えガイドピン	2
34		RE-0400000-K0	E-RING 4	糸調子ピンEリング	1
35		229-20409	THREAD RELEASE PIN SPRING	糸調子ピンばね	1
36	#02	402-08388	THREAD_TENSION_ASM_H	第二糸調子組 H	1
37	☆	#02 400-29412	THREAD TAKE-UP SPRING_H	糸取りばね H	(1)
38	#02	400-10510	THREAD_TENSION_POST_BASE	糸調子台	(1)
39	#02	400-10478	POST BASE SCREW	糸調子棒止めねじ	(1)
		NOTE(注記)	#01....TYPE S #02....TYPE H	S 仕様 H 仕様	

11. X-Y COMPONENTS (1)

X - Y 關係 (1)

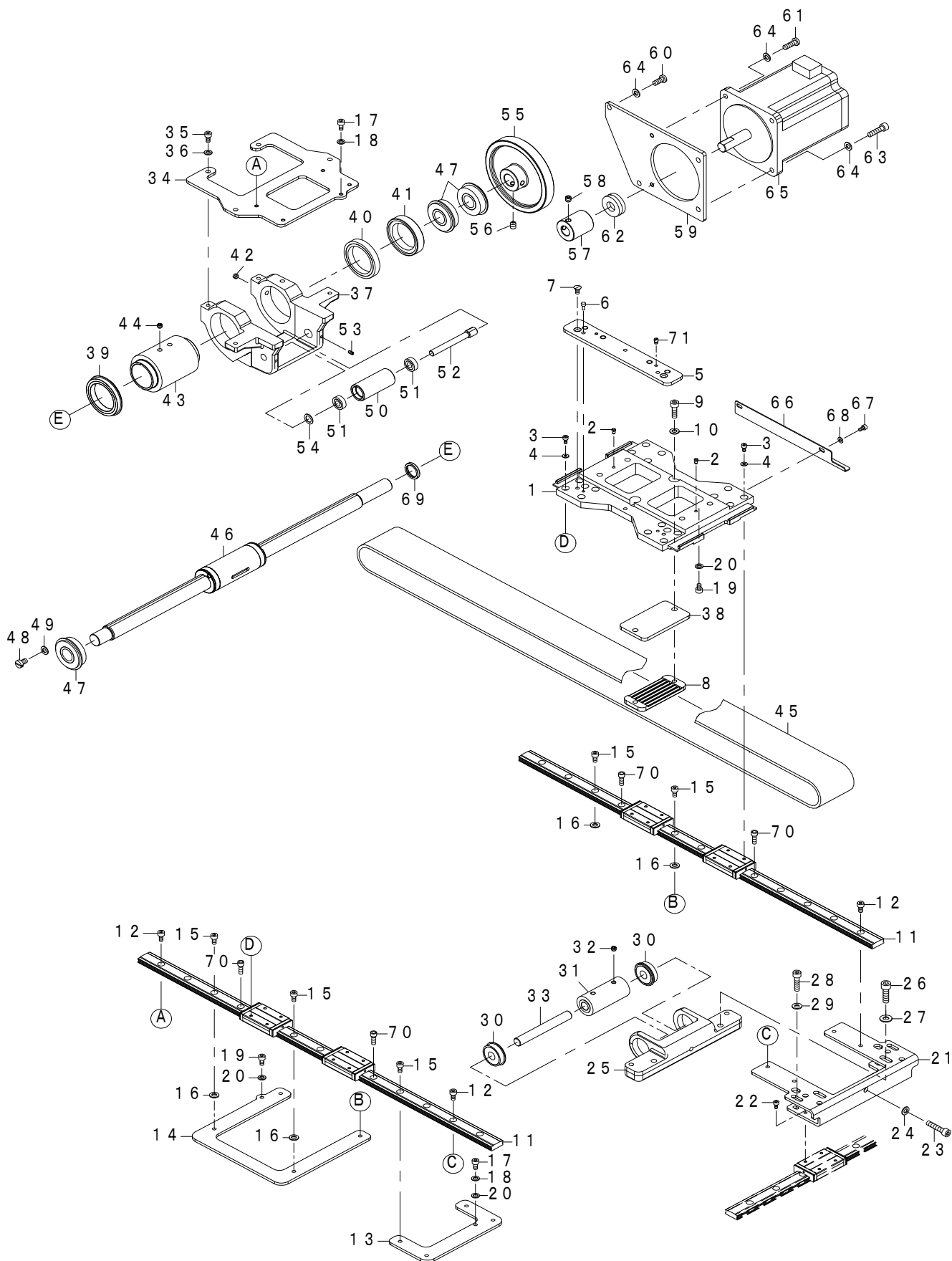

REF.NO	NOTE	PART NO	DESCRIPTION	品名	Qty
1		402-11388	X_FEED_BASE	X移動ベース	1
2		B1816-280-000	GUIDE PIN	布送り台取付ピン	2
3		SM-6030602-TP	SCREW M3X0.5 L=6	X移動ベース止めねじ	16
4		WP-0320501-SD	WASHER	X移動ベース止めねじ座金	16
5		402-00740	LOWER_PLATE_INSTALLING_PLATE	下板取付板	1
6		B1816-280-000	GUIDE PIN	下板取付ピン	2
7		SM-1040870-TP	SCREW	下板取付板止めねじ	2
8		401-96030	BELT_RECEIVER	Xベルト押え	1
9		SM-6051602-TP	SCREW M5X0.8 L=16	Xベルト押え止めねじ	2
10		WP-0531000-SD	WASHER M5	Xベルト押え止めねじ座金	2
11		401-96010	X_LINEAR_GUIDE	Xー直動ガイド	2
12		SM-6040802-TP	SCREW M4X0.7 L=8	XーLMガイド止めねじ	8
13		402-00734	X_LM_GUIDE_SUPPORT_PLATE	XーLMガイド補助板	1
14		402-00739	X_LM_GUIDE_SUPPORT_PLATE_L	XーLMガイド補助板左	1
15		SM-6040802-TP	SCREW M4X0.7 L=8	XーLMガイド補助板止めねじ	8
16		WP-0531000-SD	WASHER M5	XーLMガイド補助板止めねじ座金	4
17		SM-6040802-TP	SCREW M4X0.7 L=8	X送りストッパー止めねじ	2
18		WP-0480856-SP	WASHER 4.8X8.4X0.8	X送りストッパー止めねじ座金	2
19	#01	SM-6040602-TP	SCREW M4X0.7 L=6	X送りストッパ止めねじ (2516用)	2
20	#01	WP-0480856-SP	WASHER 4.8X8.4X0.8	X送りストッパ止めねじ座金 (2516用)	3
21		402-01536	X_DRIVEN_BRACKET_BASE	X従動ブラケットベース	1
22		SM-6030602-TP	SCREW M3X0.5 L=6	X従動ブラケットベース止めねじ	8
23		SM-6052502-TP	SCREW M5X25	X従動ブラケット張力調整止めねじ	1
24		WP-0531000-SD	WASHER M5	X従動ブラケット張力調整止めねじ座金	1
25		402-01535	DRIVEN BRACKET	X従動ブラケット	1
26		SM-6062002-TP	SCREW M6 L=20	X従動ブラケット止めねじM6	2
27		WP-0621016-SD	WASHER 6.2X13X1	X従動ブラケット止めねじM6座金	2
28		SM-6052002-TP	SCREW M5X0.8 L=20	X従動ブラケット止めねじM5	2
29		WP-0501016-SD	WASHER 5X10.5X1	X従動ブラケット止めねじM5座金	2
30		SB-1100024-00	BEARING	X従動軸ベアリング	2
31		401-96022	X_DRIVEN_SPROCKET	X従動スプロケット	1
32		SM-8050612-TP	SCREW M5X6	X従動スプロケット止めねじ	2
33		401-96035	X_DRIVEN_SHAFT	X従動軸	1
34		402-01538	X_DRIVE_BRACKET_BASE	X駆動ブラケットベース	1
35		SM-6040802-TP	SCREW M4X0.7 L=8	X駆動ブラケットベース止めねじ	4
36		WP-0480856-SP	WASHER 4.8X8.4X0.8	X駆動ブラケットベース止めねじ座金	4
37		402-01537	X DRIVE BRACKET	X駆動ブラケット	1
38		401-96038	X_BELT_PRESSER_FIX_PLATE	Xベルト押え取付板	1
39		SB-1350004-00	BEARING	X駆動スプロケットベアリングA	1
40		SB-1350003-00	BEARING	X駆動スプロケットベアリングB	1
41		401-96039	X_DRIVE_BEALING_SPACER	X駆動スプロケットベアリングスペーサー	1
42		SM-8050412-TP	SCREW M5 L=4	X駆動ベアリングスペーサー止めねじ	2
43		401-96023	X_DRIVE_SPROCKET	X駆動スプロケット	1
44		SM-8050412-TP	SCREW M5 L=4	X駆動スプロケット止めねじ	4
45		401-96013	X_TIMING_BELT	Xタイミングベルト	1
46		401-96012	X_DRIVE_SPLINE_SHAFT	X駆動スプライン軸	1
47		B1802-180-000	BUSHING	X駆動軸ベアリング	3
48		SM-6050800-SP	SCREW M5 L=8	X駆動軸ベアリング止めねじ	1
49		WP-0531000-SD	WASHER M5	X駆動軸ベアリング止めねじ座金	1
50		401-97425	X_BELT_IDORE	Xベルトアイドラー	1
51		SB-1080025-00	BEARING	Xベルトアイドラーベアリング	2
52		401-96016	X_BELT_IDORE_SHAFT	Xベルトアイドラーシャフト	1
53		SM-8030612-TP	SET SCREW	Xベルトアイドラーシャフト止めねじ	2
54		400-78291	WASHER	Xベルトアイドラースペーサー	1
55		401-96019	X_DRIVEN_GEAR	X従動歯車	1
56		SM-8060802-TP	SCREW M6 L=8	X従動歯車止めねじ	2
57		401-96020	X_DRIVE_GEAR	X駆動歯車	1
58		SM-8060602-TP	SCREW M6X6	X駆動歯車止めねじ	2
59		401-96041	X_MOTOR_INSTALLING_PLATE	Xモータ取付板	1
60		SM-4051255-SP	SCREW	Xモータ取付板止めねじ	2
61		SM-4051655-SP	SCREW M5 L=16	Xモータ取付板止めねじ	2
62		SB-4120001-00	BEARING	Xモータベアリング	1
63		SM-6052002-TP	SCREW M5X0.8 L=20	Xモータ取付板止めねじ	2
64		WP-0531000-SD	WASHER M5	Xモータ取付板止めねじ座金	6
65		401-89341	STEPPING MOTOR A	X送りステッピングモータ A	1
66		402-04984	X_SLIT_PLATE	X方向スリット板	1
67		SM-6030602-TP	SCREW M3X0.5 L=6	X方向スリット板止めねじ	2
68		WP-0320501-SD	WASHER	X方向スリット板座金	2
69		402-19713	THRUST WASHER	スラストワッシャー	1
70		SM-6041202-TP	SCREW M4X0.7 L=12	XーLMガイドY移動ベースねじ	8
71		B1519-026-00G	HINGE STUD	下板ピン	2
		NOTE(注記)	#01...FOR 2516	2516用	

12. X-Y COMPONENTS (2)

X - Y 關係 (2)

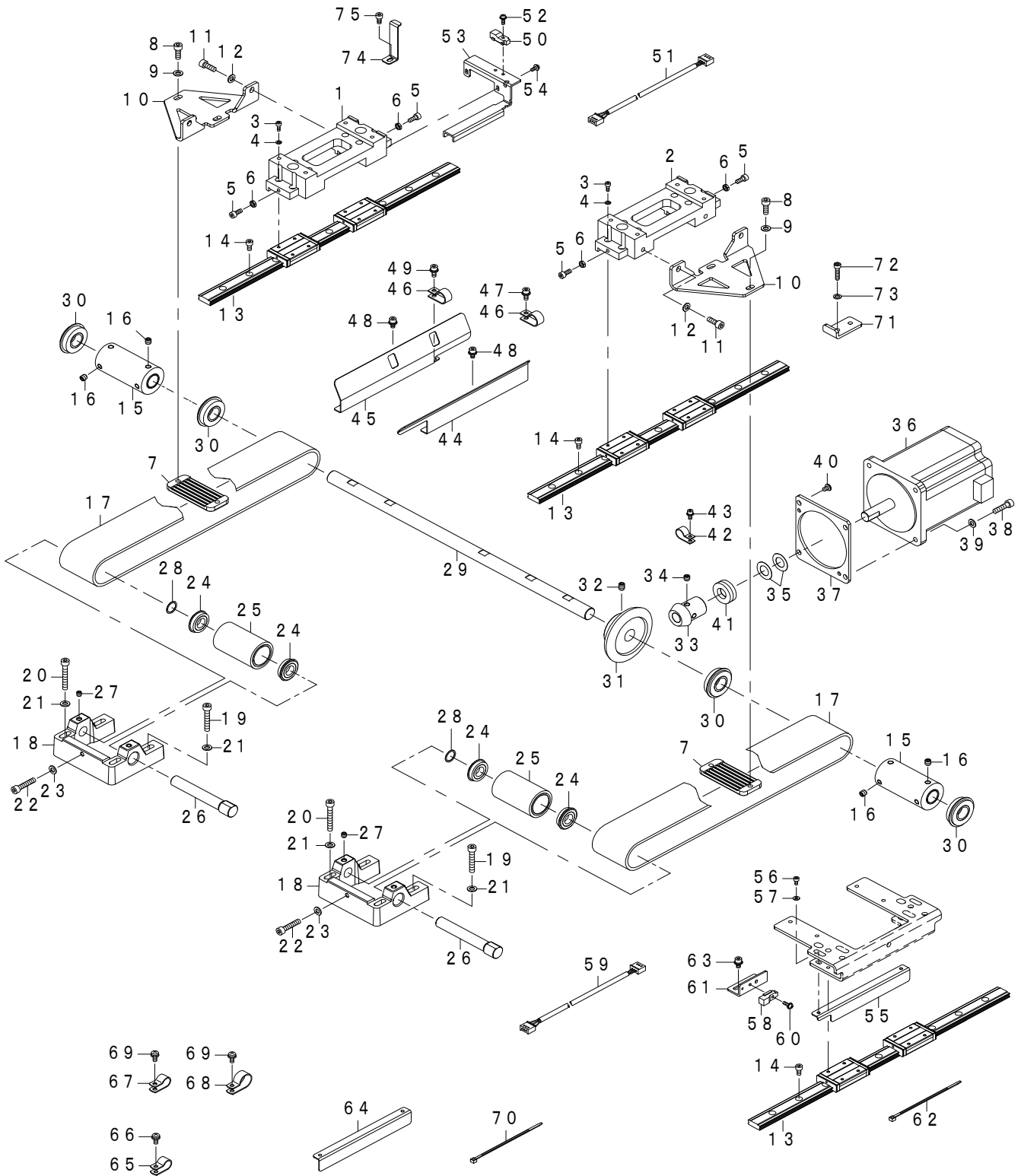

REF.NO	NOTE	PART NO	DESCRIPTION	品名	Qty
1		401-96031	Y_FEED_BASE	Y移動ベースA	1
2		401-96032	Y_FEED_BASE	Y移動ベースB	1
3		SM-6030802-TP	SCREW M3X0.5 L=8	Y移動ベース止めねじ	16
4		WP-0320500-SD	M3 WASHER	Y移動ベース止め座金	16
5		SM-6041002-TP	SCREW M4X0.7 L=10	Y移動ベースストップ止めねじ	4
6		NM-6040003-SD	NUT M4X0.7 TYPE3	Y移動ベースストップナット	4
7		401-96030	BELT_RECEIVER	Yベルト押え	2
8		SM-6051202-TP	SCREW M5X0.8 L=12	Yベルト押え止めねじ	4
9		WP-0531000-SD	WASHER M5	Yベルト押え止め座金	4
10		402-01534	Y_BELT_PRESSER_FIX_PLATE	Yベルト押え板	2
11		SM-6051402-TP	SCREW M5X0.8 L=14	Yベルト押え板止めねじ	4
12		WP-0531000-SD	WASHER M5	Yベルト押え板止め座金	4
13		401-96011	Y_LINEAR_GUIDE	Y直動ガイド	3
14		SM-6040802-TP	SCREW M4X0.7 L=8	Y-LMガイド止めねじ	27
15		401-96025	Y_DRIVE_SPROCKET	Y駆動スプロケット	2
16		SM-8060612-TP	SCREW M6 L=6	Y駆動スプロケット止めねじ	8
17		401-96014	Y_TIMING_BELT	Yタイミングベルト	2
18		401-96044	Y_DRIVEN_BRACKET	Y従動ブラケット	2
19		SM-6053002-TP	SCREW M5X0.8 L=30	Y従動ブラケット止めねじM5	4
20		SM-6053502-TP	SCREW	Y従動ブラケット止めねじM5	4
21		WP-0531000-SD	WASHER M5	Y従動ブラケット止めねじ座金M5	8
22		SM-6052502-TP	SCREW M5X25	Y従動ブラケット調整止めねじ	2
23		WP-0531000-SD	WASHER M5	Y従動ブラケット調整止め座金	2
24		SB-1120006-00	BEARING	Y従動軸受け	4
25		401-96024	Y_DRIVEN_SPROCKET	Y従動スプロケット	2
26		401-96045	Y_DRIVEN_SHAFT	Y従動スプロケット軸	2
27		SM-8050512-TP	SCREW	Y従動スプロケット軸止めねじ	4
28		400-06317	LOWER SHAFT GEAR RING	Y従動スプロケット軸座金	2
29		401-97426	Y_DRIVE_SHAFT	Y駆動軸	1
30		SB-1150010-00	BEARING	Y駆動軸ベアリング	4
31		401-96017	Y_DRIVEN_GEAR	Y従動歯車	1
32		SM-80608A2-TP	SCREW M6 L=8	Y従動歯車止めねじ	2
33		401-96018	Y_DRIVE_GEAR	Y駆動歯車	1
34		SM-8060602-TP	SCREW M6X6	Y駆動歯車止めねじ	2
35		B2537-221-D00	Y_DRIVE_WHEEL SPACER	Y駆動歯車スペーサー座金	2
36		401-89342	STEPPING MOTOR B	Y送りステッピングモータ	1
37		401-96042	Y_MOTOR_INSTALLING_PLATE	Yモータ取付板	1
38		SM-6052002-TP	SCREW M5X0.8 L=20	Y送りステッピングモータ止めねじ	4
39		WP-0531000-SD	WASHER M5	Y送りステッピングモータ座金	4
40		SM-6040650-TP	SCREW	Yモータ取付板止めねじ	2
41		SB-4120001-00	BEARING	Yモータベアリング	1
42		HX-0015000-0F	CABLE CLAMP	Yモーターケーブルクランプ	1
43		SL-4040891-SC	SCREW M4X8	Yモーターケーブルクランプ止めねじ	1
44		402-02424	CODE_GUIDE_COVER_RIGHT	コードガイドカバー右	1
45		402-02425	CODE_GUIDE_COVER_LEFT	コードガイドカバー左	1
46		HX-0015000-0F	CABLE CLAMP	センサーケーブルクランプ	2
47		SL-6041092-TN	SCREW M4 L=10	センサーケーブルクランプ止めねじ	1
48		SL-6040892-TN	SCREW M4 L=8	コードガイドカバー止めねじ	3
49		SL-6041092-TN	SCREW M4 L=10	コードガイドカバー止めねじ	1
50		401-90142	SENSOR ASSY	Xセンサ	1
51		401-90140	SENSOR RELAY CABLE A ASSY	Xセンサ中継ケーブル組	1
52		SL-4031091-SC	SCREW M3 L=10	Xセンサ止めねじ	1
53		401-97420	X_SENSOR_INSTALLING_PLATE	Xセンサ取付板	1
54		SL-4030891-SC	SCREW M3 L=8	Xセンサ取付板止めねじ	2
55	#01	402-04997	Y_SLIT_PLATE_2516	Y方向スリット板2516	1
56		SM-6030602-TP	SCREW M3X0.5 L=6	Y方向スリット板止めねじ	2
57		WP-0320501-SD	WASHER	Y方向スリット板座金	2
58		401-90142	SENSOR ASSY	Yセンサ	1
59		401-90140	SENSOR RELAY CABLE A ASSY	Yセンサ中継ケーブル組	1
60		SL-4031091-SC	SCREW M3 L=10	Yセンサ止めねじ	1
61		402-04985	Y_SENSOR_INSTALLING_PLATE	Yセンサ取付板	1
62		EA-9500B01-00	CABLE BAND	Yセンサ用束線バンド	1
63		SL-6040892-TN	SCREW M4 L=8	Yセンサ取付板止めねじ	2
64	#02	401-97423	Y_SLIT_PLATE	Y方向スリット板	1
65	#02	HX-0015000-0D	CABLE CLIP	センサーコードクランプ	1
66	#02	SL-4041091-SC	SCREW M4 L=10	センサーコードクランプ止めねじ	2
67	#01	HX-0015000-0D	CABLE CLAMP	センサーコードクランプ	2
68		HX-0015000-0H	CABLE CLAMP	センサーコードクランプ	1
69	#01	SL-4041091-SC	SCREW M4 L=10	センサーコードクランプ止めねじ	3
70		EA-9500B01-00	CABLE BAND	束線バンド	8
71	#01	402-08790	Y_STOPPER_STAY	Yストップ2516	1
72	#01	SM-6041802-TP	SCREW M4 L=18	Yストップ2516用止めねじ	1
73	#01	WP-0480856-SP	WASHER 4.8X8.4X0.8	Yストップ2516用座金	1
74		402-02428	CODE_PRESSER_PLATE	コード押え板	1
75		SM-6040802-TP	SCREW M4X0.7 L=8	コード押え板止めねじ	1
		NOTE(注記)	#01....FOR 2516 #02....FOR 3020	2516用 3020用	

13. CLOTH FEED MECHANISM COMPONENTS (1)

布送り台 (1)

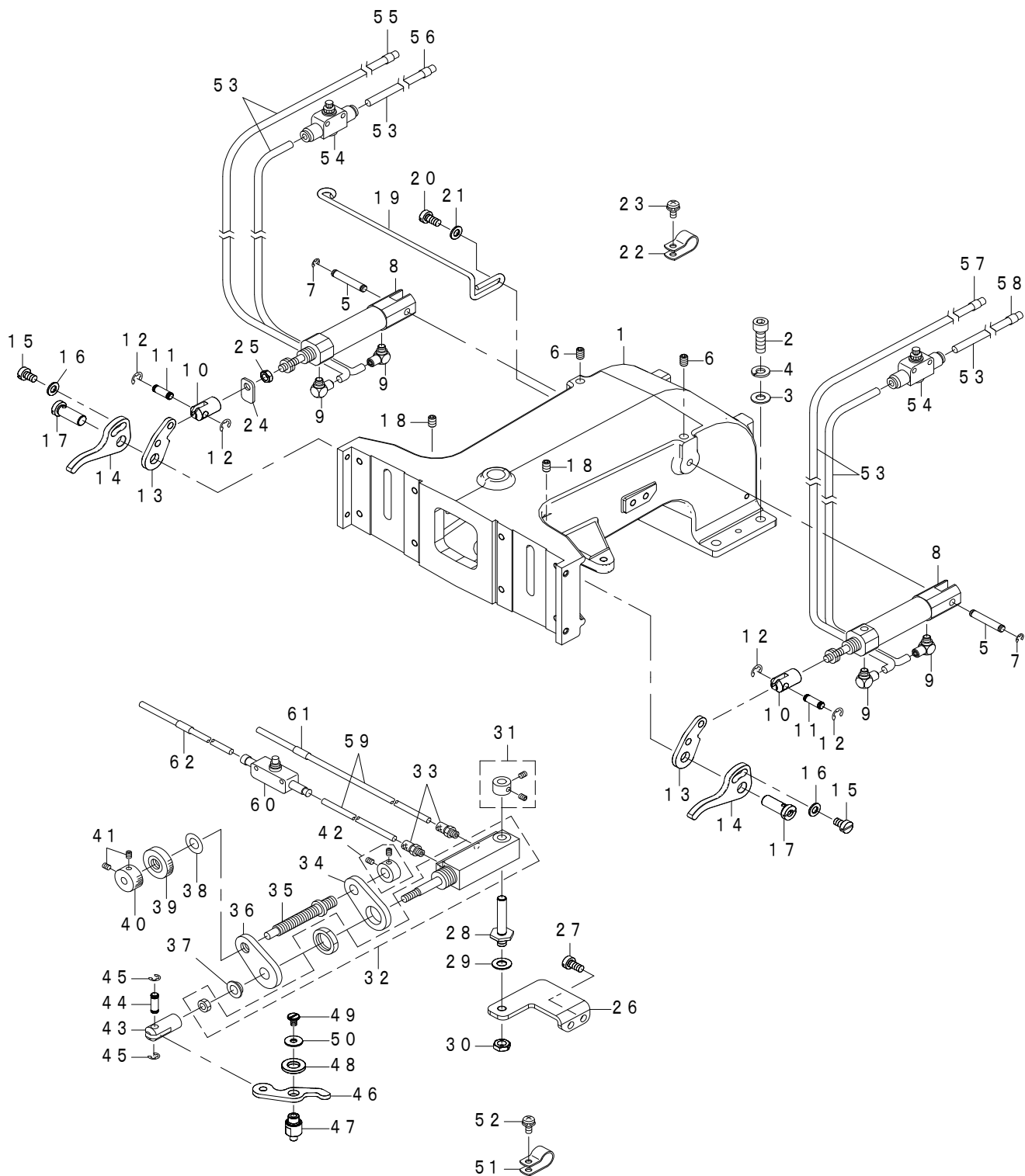

REF.NO	NOTE	PART NO	DESCRIPTION	品名	Qty
1		401-96142	CLOTH_FEED_BASE	布送り台	1
2		SM-6062002-TP	SCREW M6 L=20	六角穴ボルト M6 L=20	4
3		WP-0621016-SD	WASHER 6.2X13X1	平座金 6.2 X 13 X 1	4
4		WS-0610002-KP	SPRING WASHER	ばね座金	4
5		B1504-210-000	CONNECTING SHAFT	シリンダピン根元	2
6		SM-8050812-TP	SCREW M5X8	シリンダピン根元止めねじ	2
7		RE-0320000-K0	E-RING 3.2	シリンダピン根元ねじEリング	2
8		PA-1602509-A0	AIR CYLINDER	布押えシリンダ	2
9		PJ-0460525-03	HOSE ELBOW	布押えシリンダエルボ	4
10		400-23644	CYLINDER KNUCKLE	シリンダナックル	2
11		400-23635	CYLINDER PIN	シリンダナックルピン	2
12		RE-0300000-K0	E-RING 3	シリンダナックルピンEリング	4
13		400-32229	LIFTING_LEVER_A	布押えレバーA	2
14		400-85820	LIFTING_LEVER_B	布押えレバーB	2
15		SM-6051000-SP	SCREW	布押えレバー止めねじ	2
16		WP-0531000-SD	WASHER M5	布押えレバーねじ座金	2
17		260-23408	FEED STUD	レバー支点軸	2
18		SM-8050812-TP	SCREW M5X8	レバー支点軸ねじ	2
19		B2568-223-C00	AIR TUBE SUPPORT	エアチューブ支え	1
20		SM-6051000-SP	SCREW	エアチューブ支え止めねじ	2
21		WP-0531000-SD	WASHER M5	エアチューブ支えねじ座金	2
22	#01	HX-0015000-0D	CABLE CLAMP	配管用クランプ	2
23	#01	SL-4041091-SC	SCREW M4 L=10	配管用クランプ止めねじ	2
24	#02	B2530-215-000	PRESSER PLATE	2段ストローク押し板	1
25	#02	NM-6050003-SC	NUT M5X0.8 TYPE3	2段ストローク押し板ナット	1
26	#02	401-96149	INSTALLING_PLATE	2段ストローク取付板	1
27	#02	SM-6051000-SP	SCREW	2段ストローク取付板止めねじ	2
28	#02	400-34185	SHAFT	2段ストローク支点軸	1
29	#02	WP-0650876-SD	WASHER 6.5X13X0.8	2段ストローク支点軸座金	1
30	#02	NM-6060003-SC	NUT M6X1 TYPE3	2段ストローク支点軸ナット	1
31	#02	B2579-229-0A0	THRUST BEARING	2段ストローク支点軸カラー	1
32	#02	PA-1602510-A0	AIR CYLINDER	2段ストロークシリンダ	1
33	#02	PJ-0320525-03	HOSE NIPPLE	ホースニップル	2
34	#02	B2518-215-000	BRACKET	2段ストローク調節ねじブラケット	1
35	#02	B2527-215-000	REGULATION SCREW	2段ストローク高さ調節ねじ	1
36	#02	B2518-215-A00	REGULATION PLATE	2段ストローク高さ調節板	1
37	#02	B2548-215-000	BUSHING	ブッシュ	1
38	#02	WP-0820816-SD	WASHER 8.2X16X0.8	2段ストローク高さ調節ねじ座金	1
39	#02	B3012-816-000	NUT	2段ストローク高さ調節ねじナット	1
40	#02	B2304-205-000	KNOB	2段ストローク高さ調節ねじつまみ	1
41	#02	SS-8110422-TP	SCREW 11/64-40 L=4	2段ストローク高さ調節ねじつまみ止めねじ	2
42	#02	CS-079073B-SH	THRUST COLLAR ASM. D=7.94 W=7	2段ストローク高さ調節ねじカラー組	1
43	#02	B1625-220-000	CYLINDER KNUCKLE	2段ストロークシリンダナックル	1
44	#02	400-23635	CYLINDER PIN	2段ストロークシリンダ接続ピン	1
45	#02	RE-0300000-K0	E-RING 3	2段ストロークシリンダ接続ピンEリング	2
46	#02	B2516-215-000	LEVER	2段ストロークレバー	1
47	#02	400-32231	DRIVING_LINK_SHAFT	2段ストロークレバー軸	1
48	#02	B1853-512-00E-A	HOOK SHAFT WASHER	2段ストロークレバー座金	1
49	#02	SM-6040650-TP	SCREW	2段ストロークレバー止めねじ	1
50	#02	WP-0431005-SP	PLAIN WASHER	2段ストロークレバー座金B	1
51		HX-0015000-0D	CABLE CLAMP	配管用クランプ	2
52		SL-4041091-SC	SCREW M4 L=10	配管用クランプ止めねじ	2
53		BT-0400251-EB	URETHANE TUBE BLACK 4X2.5	φ4エアチューブ	9.77
54	#03	PC-0124010-00	SPEED CONTROLLER	スピードコントローラ	2
55		B4711-220-00C	AIR TUBE LABEL J03 LEFT	エアチューブラベル J03L	1
56		B4711-220-00D	AIR TUBE LABEL J04 LEFT	エアチューブラベル J04L	1
57		B4711-220-00G	AIR TUBE LABEL J03 RIGHT	エアチューブラベル J03R	1
58		B4711-220-00H	AIR TUBE LABEL J04 RIGHT	エアチューブラベル J04R	1
59	#04	BT-0400251-EB	URETHANE TUBE BLACK 4X2.5	φ4エアチューブL用	4.47
60	#04	PC-0124010-00	SPEED CONTROLLER	スピードコントローラ	1
61	#04	B4711-220-00E	AIR TUBE LABEL J05	エアチューブラベルJ05	1
62	#04	B4711-220-00F	AIR TUBE LABEL J06	エアチューブラベルJ06	1
		NOTE(注記)	#01....TYPE 2516S #02....TYPE 2516L #03....TYPE S #04....TYPE L	2516 S 仕様 2516 L 仕様 S 仕様 L 仕様	

14. CLOTH FEED MECHANISM COMPONENTS (2)

布送り台 (2)

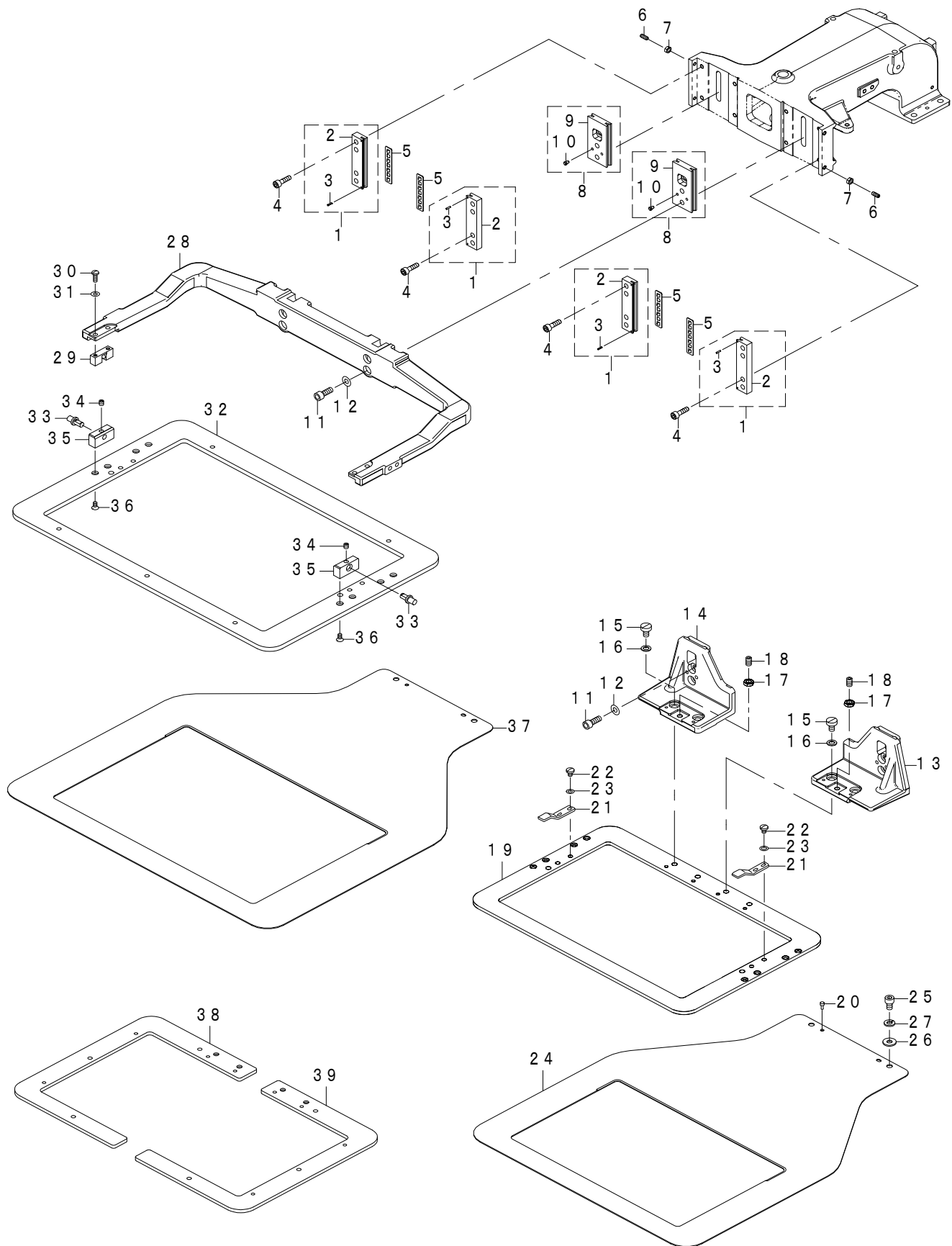

REF.NO	NOTE	PART NO	DESCRIPTION	品名	Qty
1		B2567-223-CA0	WORK CLAMP FOOT PLATE B ASM.	布押え滑り板B組	4
2		B2567-223-C00	WORK CLAMP FOOT PLATE B	布押え滑り板B	(1)
3		PS-0150065-KP	SPRING PIN 1.5X6	スプリングピン	(2)
4		SM-6051802-TP	SCREW M5 L=18	布押え滑り板B組止めねじ	8
5		B2569-229-000	SLIDING PLATE BEARING	滑り板ベアリング	4
6		SM-8041012-TP	SCREW M4 L=10	滑り板ベアリング調整止めねじ	4
7		NM-6040000-SN	NUT M4 TYPE1	滑り板ベアリング調整ねじナット	4
8		400-85830	SLIDE_PLATE_ASM.	布押え足滑り板組	2
9		400-85824	SLIDE_PLATE	布押え足滑り板	(1)
10		B1816-280-000	GUIDE PIN	押え足ガイドピン	(2)
11		SM-6061602-TP	SCREW M6 L=16	布押え外枠腕止めねじ	4
12		WP-0641600-SC	WASHEW 6.4X12.5X1.6	布押え外枠腕座金	4
13	#02	401-97439	RECEIVER_PLATE_RIGHT	布押え足 右	1
14	#02	401-97438	RECEIVER_PLATE_LEFT	布押え足 左	1
15		SM-6061010-TP	SCREW M6 L=10	布押え足止めねじ	4
16		WP-0651056-SD	WASHER 6.5X11X1	布押え足ねじ座金	4
17		NM-6060003-SC	NUT M6X1 TYPE3	外枠傾き調整ナット	2
18		SM-8061002-TP	SCREW M6 L=10	外枠傾き調整止めねじ	2
19		400-32842	FEEDING_FRAME_2516	布押え外枠 (2516)	1
20		B1816-280-000	GUIDE PIN	布押え外枠 (2516) ピン	2
21		B2558-220-000	PLASTIC BLANK PLATE	プラスチックブランク押え板	2
22		SM-4050655-SP	SCREW M5 L=6	プラスチックブランク押え板ねじ	4
23		WP-0531000-SD	WASHER M5	プラスチックブランク押え板ねじ座金	4
24		401-96148	LOWER_PLATE_2615	下板2516	1
25		SM-6061002-TP	SCREW M6 L=10	下板止めねじ	2
26		WP-0611626-SP	WASHER 15X6X1.6	下板ねじ座金	2
27		WS-0610002-KP	SPRING WASHER	下板ねじばね座金	2
28	#01	401-96143	OUTOR_FRAME_ARM	布押え外枠腕	1
29	#01	400-51770	FEEDING FRAME BALL CATCH	外枠ボールキャッチ	2
30	#01	SM-4041055-SP	SCREW	外枠ボールキャッチ止めねじ	4
31	#01	WP-0450000-SD	WASHER 4.5X8X0.5	外枠ボールキャッチねじ座金	4
32	#01	400-32843	FEEDING_FRAME_3020	布押え外枠 (3020)	1
33	#01	B2560-220-000	SUPPORT PIN	外枠支えピン	2
34	#01	SM-8050512-TP	SCREW	外枠支えピン止めねじ	2
35	#01	400-51769	FEEDING FRAME SUPPORT BEARING	外枠支え軸受け	2
36	#01	SM-1040870-TP	SCREW	外枠支え軸受け止めねじ	4
37	#01	401-96147	LOWER_PLATE_3020	下板3020	1
38	#02	400-32844	2_STEP_FEEDING_FRAME_2516	2段押え用外枠 (2516)	1
39	#02	400-44329	2_STEP_FEEDING_FRAME_2516_B	2段押え用外枠 (2516) B	1
		NOTE(注記)	#01....TYPE 3020	3020用	
			#02....TYPE 2516L	2516 L 用	

15. WIPER MECHANISM COMPONENTS

ワイパー関係

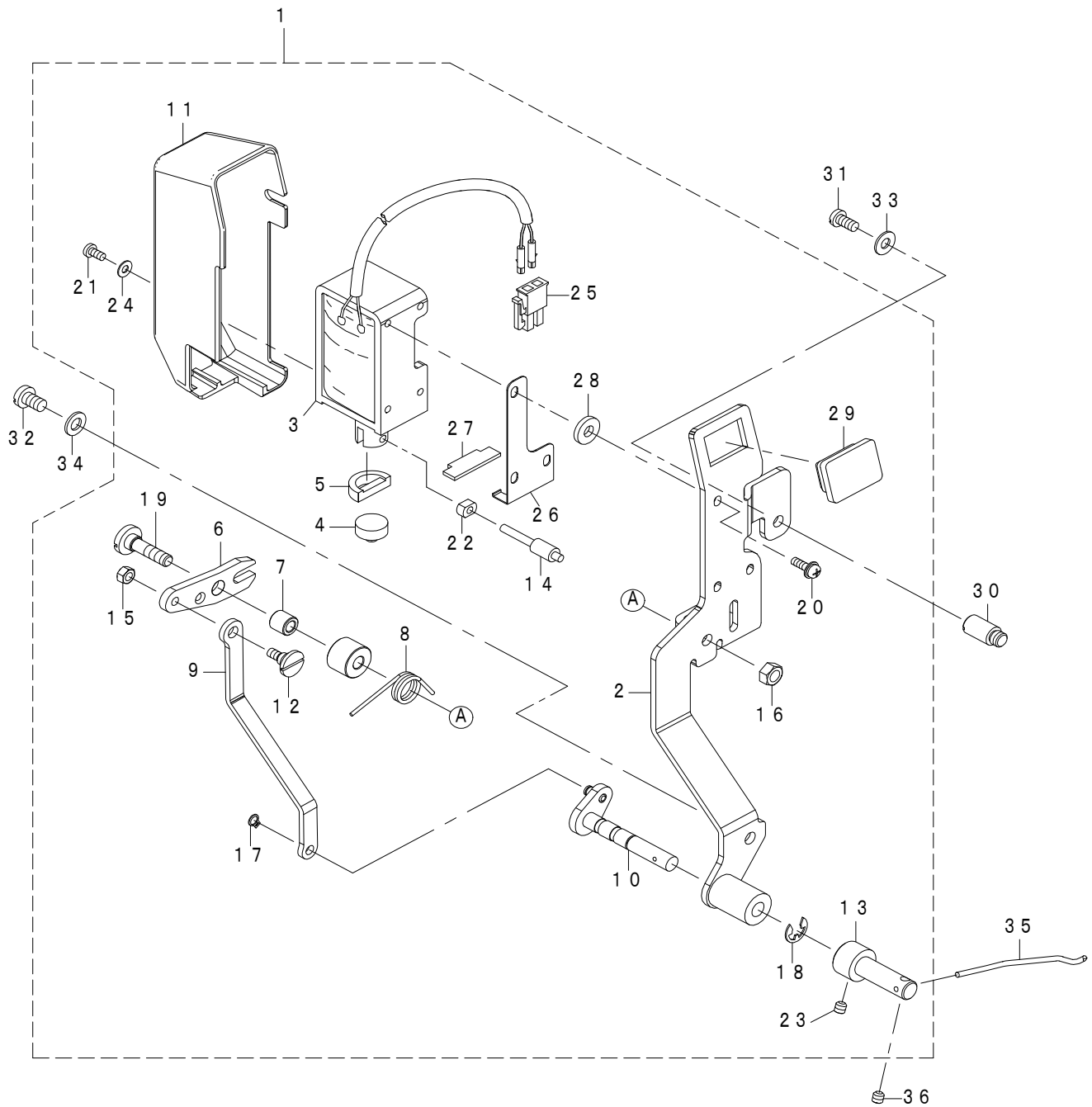

REF.NO	NOTE	PART NO	DESCRIPTION	品名	Qty
1		401-96120	WIPER_ASM	ワイパー組	1
2		400-86355	WIPER_BASE_ASM	ワイパー台組	(1)
3		401-91562	WIPER_SOLENOID_ASM_221	ワイパーソレノイド組_221	(1)
4		229-55900	WIPER RUBBER A	ワイパーゴムA	(1)
5		229-56007	WIPER RUBBER B	ワイパーゴムB	(1)
6		400-86350	WIPER_LINK_A	ワイパーリンクA	(1)
7		400-86353	WIPER_HINGE_SCREW_COLLAR	ワイパー支点軸カラー	(1)
8		400-86349	WIPER_SPRING	ワイパーばね	(1)
9		400-86357	WIPER_LINK_B	ワイパーリンクB	(1)
10		400-86358	WIPER_DRIVING_SHAFT_ASM	ワイパー軸組	(1)
11		401-96122	WIPER_COVER	ワイパーカバー	(1)
12		229-56908	WIPER LINK B HINGE SCREW	ワイパーリンクB段ねじ	(1)
13		400-86354	WIPER_SHAFT_CAP	ワイパーキャップ	(1)
14		400-86352	WIPER_SOLENOID_SHAFT	ワイパーソレノイド軸	(1)
15		NS-6090310-SP	HEXAGONAL NUT 9/64-40	ワイパーリンクB段ねじナット	(1)
16		NM-6050001-SC	NUT M5X0.8 TYPE1	ワイパーリンクA段ねじナット	(1)
17		RC-0370411-KP	C-RING 4 (3.7)	ワイパー駆動ピンCリング	(1)
18		RE-0500000-K0	E-RING	ワイパー軸Eリング	(1)
19		400-86351	SHOULDER_SCREW	ワイパーリンクA段ねじ	(1)
20		SL-4031091-SC	SCREW M3 L=10	ワイパーソレノイド止めねじ	(3)
21		SM-4030601-SN	SCREW M3X6	ワイパーカバー止めねじ	(1)
22		400-91894	SLIDE_BLOCK	角駒	(1)
23		SM-8040412-TP	SCREW M4X4	ワイパーキャップ止めねじ	(1)
24		WP-0320501-SC	WASHER M3	ワイパーカバー止めねじ座金	(1)
25		HK-0346100-20	CONNECTOR	コネクタ	(1)
26		400-37500	RUBBER HOLDER	ゴム支え板	(1)
27		400-37501	STOPPER_RUBBER	ストッパーゴム	(1)
28		WP-0482086-SD	WASHER 4.8X11.5X2	ワイパーソレノイド座金	(3)
29		400-86678	WIPER_SW_RUBBER	ワイパーSWキャップ	(1)
30		400-25440	WIPER_STUD_TOP	ワイパースタッド上	1
31		SM-4040855-SP	SCREW	ワイパー止めねじA	1
32		SM-4050855-SP	SCREW	ワイパー止めねじB	1
33		WP-0450801-SD	WASHER 4.5X10X0.8	ワイパー止めねじA座金	1
34		WP-0531001-SC	WASHER M5	ワイパー止めねじB座金	1
35		402-08385	WIPER	ワイパー	1
36		SM-8040412-TP	SET SCREW M4 L=4	止めねじ	1

16. TABLE COMPONENTS

脚卓関係

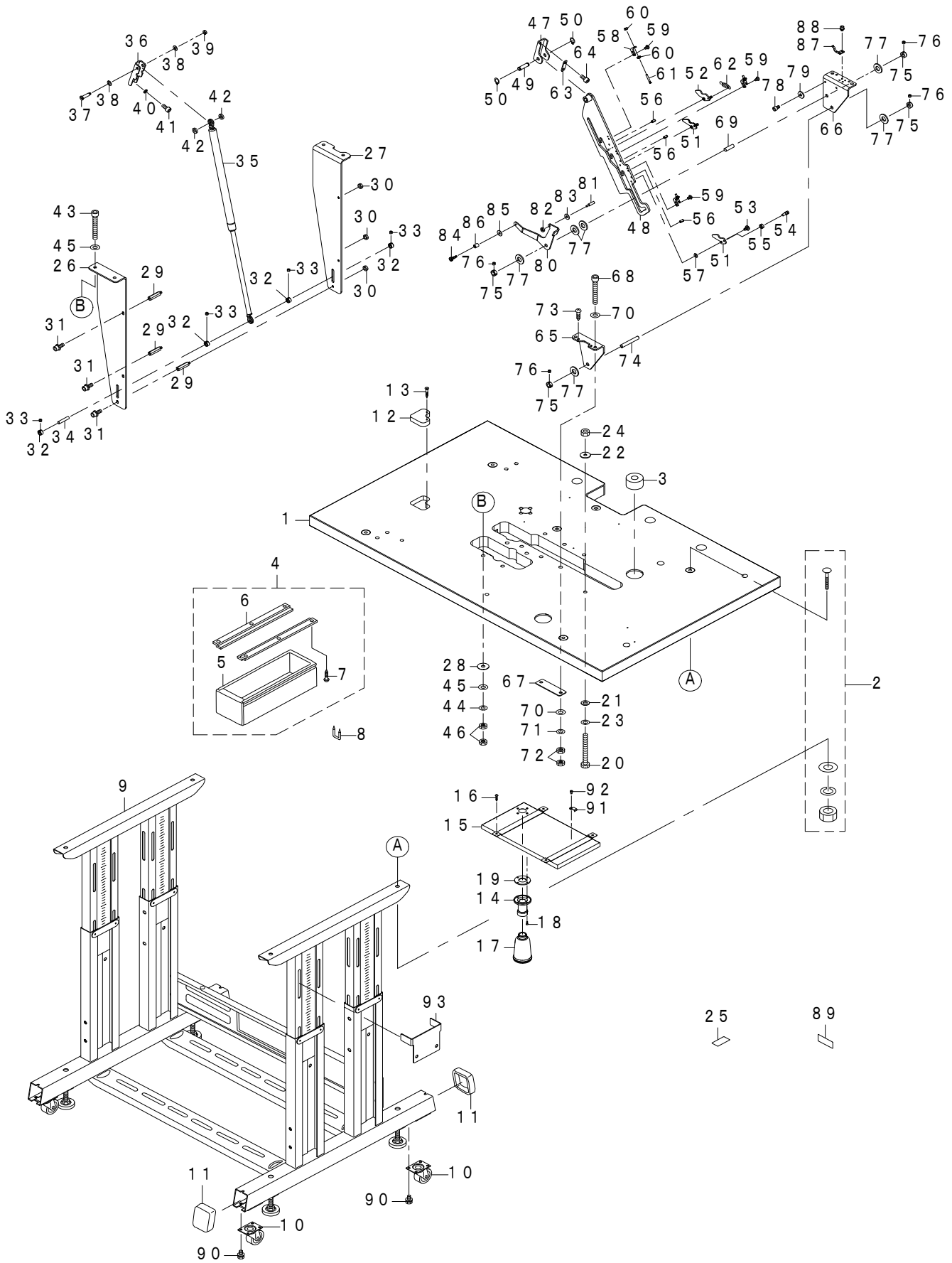

REF.NO	NOTE	PART NO	DESCRIPTION	品名	Qty
1		402-09255	TABLE	テーブル	1
2		MTJ-MS00000S	MOUNTING BOLT ASM.	脚取付けボルト	4
3		G5151-171-000	CUSHION	頭部受けゴム	2
4		111-55157	DRAWER ASM.	引き出し組	1
5		111-55108	DRAWER	引き出し	(1)
6		111-55207	DRAWER SUPPORT	引き出し支え	(2)
7		SK-3311600-SE	WOOD SCREW D=3.1 L=16	木ねじ D=3.1 L=16	(6)
8		D8204-555-D00	DRAWER STOPPER	引き出しストッパー	1
9		402-00220	STAND ASM.	脚結合	1
10		B8150-221-D00	CASTER	キャクター	4
11		B8110-373-N00	CAP	脚土台キャップ	4
12		B8171-223-C00	RUBBER ABSORBER	頭部受けゴム	1
13		SK-1382501-SE	WOOD SCREW D=3.8 L=25	頭部受けゴム止めねじ	1
14		B8202-205-000	OIL MANAGEMENT	油抜き	1
15		401-96134	OI_RECEIVE_PLATE	油受け板	1
16		SK-3382001-SE	WOOD SCREW D=3.8 L=20	丸木ねじ D=3.8 L=20	4
17		B9121-012-000	OIL CAN	油ビン	1
18		SM-1031001-SC	SCREW M3X0.5 L=10	油ビン止めねじ	4
19		B8112-220-000	OIL SEAL	油ビンゴム	1
20		SM-9087533-SC	SCREW M8 L=75	六角ボルト M8 L=75	1
21		WP-0841600-SE	WASHER 8.4X15.5X1.6	平座金小形丸 8.4X15.5	1
22		WP-0852086-SC	WASHER M8	平座金	1
23		WS-0820002-KN	SPRING WASHER M8	ばね座金 M8	1
24		NM-6080001-SC	NUT M8X1.25	六角ナット M8 1種	1
25		168-70206	GRAVITY SEAL	荷重中心シール	1
26		401-96135	LIFTER_BRACKET_A	リフターブラケットA	1
27		401-96136	LIFTER_BRACKET_B	リフターブラケットB	1
28		B1628-191-B00	BODY CAP	リフターブラケットナット座金	4
29		400-16705	OIL_TANK_STUD_A	リフターブラケットスタッド	3
30		NM-6060003-SC	NUT M6X1 TYPE3	リフターブラケットスタッドナット	3
31		SL-6061692-TN	SCREW M6 L=16	リフターブラケットスタッド止めねじ	3
32		CS-0800881-TP	THRUST COLLAR D=8 W=8	ガスばね支点軸スラストカラー	4
33		SM-8050412-TP	SCREW M5 L=4	ガスばね支点軸スラストカラー止めねじ	8
34		B2539-223-C00	X IDLER SHAFT	ガスばね支点軸	1
35	☆	401-96137	GAS_SPRING	ガススプリング	1
36		401-97417	LIFTER_BRACKET_C	リフターブラケットC	1
37		400-89784	SHOULDER_SCREW	ガスばね支点軸上	1
38		B1223-771-000	NEEDLE ROD CRANK WASHER	ガスばね支点軸上座金	2
39		NM-6060001-SC	NUT M6X1 TYPE1	ガスばね支点軸上ナット	1
40		WS-0610002-KP	SPRING WASHER	リフターブラケットC取付止め座金	2
41		SM-6061202-TN	SCREW	リフターブラケットC取付止めねじ	2
42		400-51536	CUSHION	ガスばね支点軸クッション	2
43		SM-6086002-TP	SCREW	リフターブラケット固定止めねじ	4
44		WS-0820002-KN	SPRING WASHER M8	リフターブラケット固定止めねじ座金	4
45		WP-0850002-SP	WASHER 8.5X18X1.6	リフターブラケット固定止めねじ座金	8
46		NM-6080003-SC	NUT M8X1.25 TYPE3	リフターブラケット固定ナット	8
47		400-89785	TOP_STOPPER_BASE	ストッパー土台(上)	1
48		402-17210	STOPPER_PLATE_ASM	ストッパー板組	1
49		400-91078	PIVOT_SHAFT	支点軸	1
50		RC-0100001-KP	SNAP RING M10	C形止め輪 10	2
51		400-89790	GUIDE_PLATE_B	ガイド板B	2
52		400-89789	GUIDE_PLATE_A	ガイド板A	1
53		SD-0600326-TP	SHOULDER SCREW D6 H3.2	段ねじ D=6 H=3.2	3
54		400-11926	SPRING_HOOK	ばね掛け	3
55		NM-6040001-SC	NUT M4X0.7 TYPE1	六角ナット M4X0.7 1種	3
56		PS-0400082-KP	SPRING PIN	スプリングピン	3
57		105-23702	WASHER	天秤クラックワッシャ	3
58		400-86365	SPRING_HOOK_BRACKET	ばね掛け取付板	3
59		SM-4040655-SP	SCREW M4 L=6	なべ小ねじ M4 L=6	6
60		NS-6110310-SP	HEXAGONAL NUT 11/64-40	六角ナット 11/64-40	6
61		262-26506	SPRING HOOK	補助カム戻しばね掛け	3
62		138-88201	SPRING	釜土台糸切りばね	3
63		400-91083	SPACER_A	スペーサA	1
64		SM-6061202-TN	SCREW	ストッパー土台ねじ	2
65		402-17172	BOTTOM_STOPPER_BASE_A	ストッパー土台下A	1
66		402-17173	BOTTOM_STOPPER_BASE_B	ストッパー土台下B	1
67		400-89792	SPACER_B	ストッパー土台下座金板	2
68		SM-6086002-TP	SCREW	ストッパー土台下固定止めねじ	4
69		402-17174	GUIDE PIN	ガイドピン	1
70		WP-0850002-SP	WASHER 8.5X18X1.6	ストッパー土台下固定座金	8
71		WS-0820002-KN	SPRING WASHER M8	ストッパー土台下固定座金	4
72		NM-6080003-SC	NUT M8X1.25 TYPE3	ストッパー土台下固定ナット	8
73		SK-3582501-SE	WOOD SCREW D=5.8 L=25	ストッパー土台下固定木ねじ	4
74		400-89791	GUIDE_PIN	ガイドピン	1
75		CS-1000881-TP	THRUST COLLAR	スラスト受 D=10 W=8	4
76		SM-8050412-TP	SCREW M5 L=4	止めねじ M5 L=4	8
77		WP-1022016-SH	WASHER	平座金	6
78		SM-6050802-TP	SCREW M5X0.8 L=8	六角穴ボルト M5X0.7 L=8	2
79		WP-0522016-SH	WASHER	平座金 5.2X0.7X2	2
80		402-17175	RELEASE_LEVER	解除レバー	1
81		400-11205	STUD	スタッド	1
82		NM-6040001-SC	NUT M4X0.7 TYPE1	六角ナット M4X0.7 1種	1
83		WP-0431005-SP	PLAIN WASHER 4.3X12X1	平座金	1
84		SD-0601406-TP	SHOULDER SCREW D=6 H=14	段ねじ D=6 H=14	1
85		WP-0431005-SP	PLAIN WASHER 4.3X12X1	平座金	1
86		GAW-01502000	OILLESS SHAFT HOLDER	含油軸受	1
87		400-91076	LOCK_SPRING	固定ばね	1
88		SL-6040692-TN	SCREW M4 L=6	座金付き六角穴ボルト M4 L=6	2
89	#01	401-15714	ATTESTATION_STICKER	認証ステッカー	1
90		SL-9061291-SE	WASHER HEXAGONAL BOLT M6 L=12	座金付き六角ボルト	16
91		B3509-210-000	OIL TUBE HOLDER C	油芯止め	1
92		SM-6040602-TP	SCREW M4X0.7 L=6	油芯止めねじ	1
93		402-18190	SUPPERT PLATE	支え板金	1
		NOTE(注記)	#O1....TYPE K	K仕様	

17. PNEUMATIC COMPONENTS

エア関係

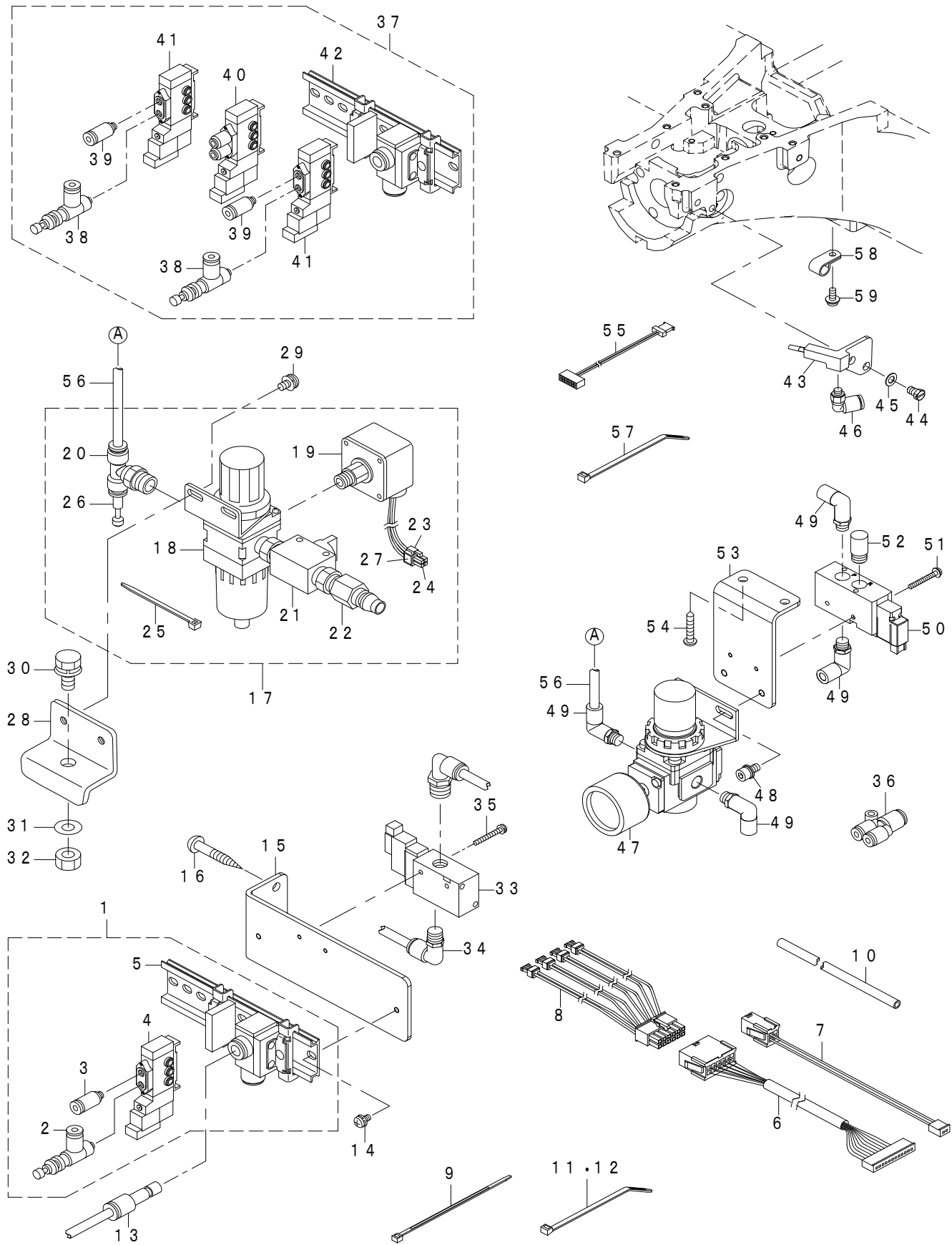

REF.NO	NOTE	PART NO	DESCRIPTION	品名	Qty
1		400-32232	SOLENOID_VALVE_A_ASM	電磁弁A組	1
2		PF-0705010-00	PRESSURE DECREASING VALVE	ミニチュア電圧弁	(1)
3		PJ-3010405-05	HALF UNION	ハーフユニオン	(1)
4		PV-1502091-00	SOLENOID VALVE	電磁弁	(1)
5		PV-9150050-00	SOLENOID VALVE INSTALLING BASE	電磁弁取付ベース	(1)
6		400-81601	AIR RELAY CABLE ASM	電磁弁中継ケーブル組	1
7		400-93109	AIR SW CABLE ASM	エアースイッチケーブル組	1
8		400-48529	VALVE RERAY COAD ASM	電磁弁中継コード組	1
9		EA-9500B01-00	CABLE BAND	束線バンド	1
10		BT-0600401-EB	URETHANE TUBE BLACK 6X4	φ6 エアーチューブ	0.85
11		HX-0023300-00	CABLE BAND	束線バンド(黒)	10
12		HX-0023300-0B	CABLE BAND	束線バンド(スピコン用)	1
13		PJ-3010600-03	REDUCER	継手	1
14		SL-4040891-SC	SCREW M4X8	電磁弁取付止めねじ	2
15		401-96132	SOLENOID_VALVE_FITTING_BASE	電磁弁取付板	1
16		SK-3452500-SC	WOOD SCREW D=4.5 L=25	電磁弁取付板止めねじ	2
17		400-30951	FILTER_REGULATOR_ASM.	フィルターレギュレーター組	1
18		PF-0552040-B0	FILTER REGULATOR	フィルターレギュレータ	(1)
19		G8124-270-000	AIR PRESSUE SWITCH	圧力計	(1)
20		PJ-3050652-02	DOUBLE-ENDED T	T型チーズ	(1)
21		PV-0152110-00	HAND VALVE	ハンドバルブ	(1)
22		PJ-0252000-03	PLUG	プラグ	(1)
23		HK-0346100-40	CONNECTOR	ニューミニフィット4P	(1)
24		HK-0346400-00	TERMINAL	ピンターミナルメス	(3)
25		EA-9500B01-00	CABLE BAND	束線バンド	(5)
26		PX-9500090-00	PLUG	プラグ	(1)
27		E2678-453-000	CONNECTOR MARKER J78	コネクタマーカJ78	(1)
28		400-23662	FILTER INSTALLING PLATE	フィルタレギュレータ取付板	1
29		SL-4051091-SC	SCREW M5 L=10	フィルタレギュレータ止めねじ	2
30		SL-9082093-SE	SCREW M8 L=20	フィルタレギュレータ取付板止めねじ	1
31		WP-0871602-SE	WASHER 8.7X18X1.6	フィルタレギュレータ取付板止め座金	1
32		NM-6080721-SE	NUT M8	フィルタレギュレータ取付板止めナット	1
33		PV-1351290-00	3-PORT SOLENOID VALVE	エアーフ電磁弁	1
34		PJ-3040651-01	ELBOW UNION 6XPT1/8	エアーフ電磁弁エルボユニオン	2
35		SL-4032591-SC	SCREW M3 L=25	電磁弁取付ねじ	2
36	#01	PJ-3080400-07	UNION Y	ユニオンY	2
37	#02	400-32233	SOLENOID_VALVE_B_ASM	電磁弁B組	1
38	#02	PF-0705010-00	MINIATURE DECOMPRESSION VALVE	減圧弁	(2)
39	#02	PJ-3010405-05	HALF UNION	ハーフユニオン	(2)
40	#02	PV-1502090-00	5-PORT SOLENOID VALVE	ワンタッチ継手付き電磁弁	(1)
41	#02	PV-1502091-00	SOLENOID VALVE	電磁弁	(2)
42	#02	PV-9150050-00	SOLENOID VALVE INSTALLING BASE	電磁弁取付ベース	(1)
43		402-14056	AIR BLOW BLOCK ASM	エアブローブロック組	1
44		SM-9050850-SP	SCREW	六角ボルト	2
45		WP-0520656-SA	WASHER 5.2X9.5X0.6	平座金 5.2X9.5X0.6	2
46		PJ-3040405-05	UNION	ユニオン	1
47		PF-0251100-A0	REGULATOR	レギュレータ	1
48		SL-6051092-TN	SCREW M5 L=10	座金付き六角穴ボルト M5 L=10	2
49		PJ-3040651-01	ELBOW UNION 6XPT1/8	エルボユニオン 6XPT1/8	4
50		PV-1351290-00	3-PORT SOLENOID VALVE	3ポート電磁弁	1
51		SL-4032591-SC	SCREW M3 L=25	座金付きなべ小ねじ M3 L=25	2
52		PX-0551030-00	SILENCER	サイレンサ	1
53		402-02422	SOLENOID_INSTALLING_PLATE	電磁弁取付板	1
54		SK-3452500-SC	WOOD SCREW D=4.5 L=25	丸木ねじ D=4.5 L=25	2
55		401-90130	SOLENOID_VALVE_CABLE_ASM	鳥の巣電磁弁ケーブル組	1
56		BT-0600401-EB	URETHANE TUBE BLACK 6X4	ポリウレタンチューブ 黒 6X4	2.67
57		HX-0023300-0B	CABLE BAND	束線バンド	2
58		HX-0015000-0C	CABLE CLAMP	ケーブルクリップ	1
59		SL-4041091-SC	SCREW M4 L=10	座金付きなべ小ねじ M4 L=10	1
		NOTE(注記)	#01.....TYPE S #02.....TYPE L	S 仕様 L 仕様	

18. OIL LUBRICATION COMPONENTS

給油関係

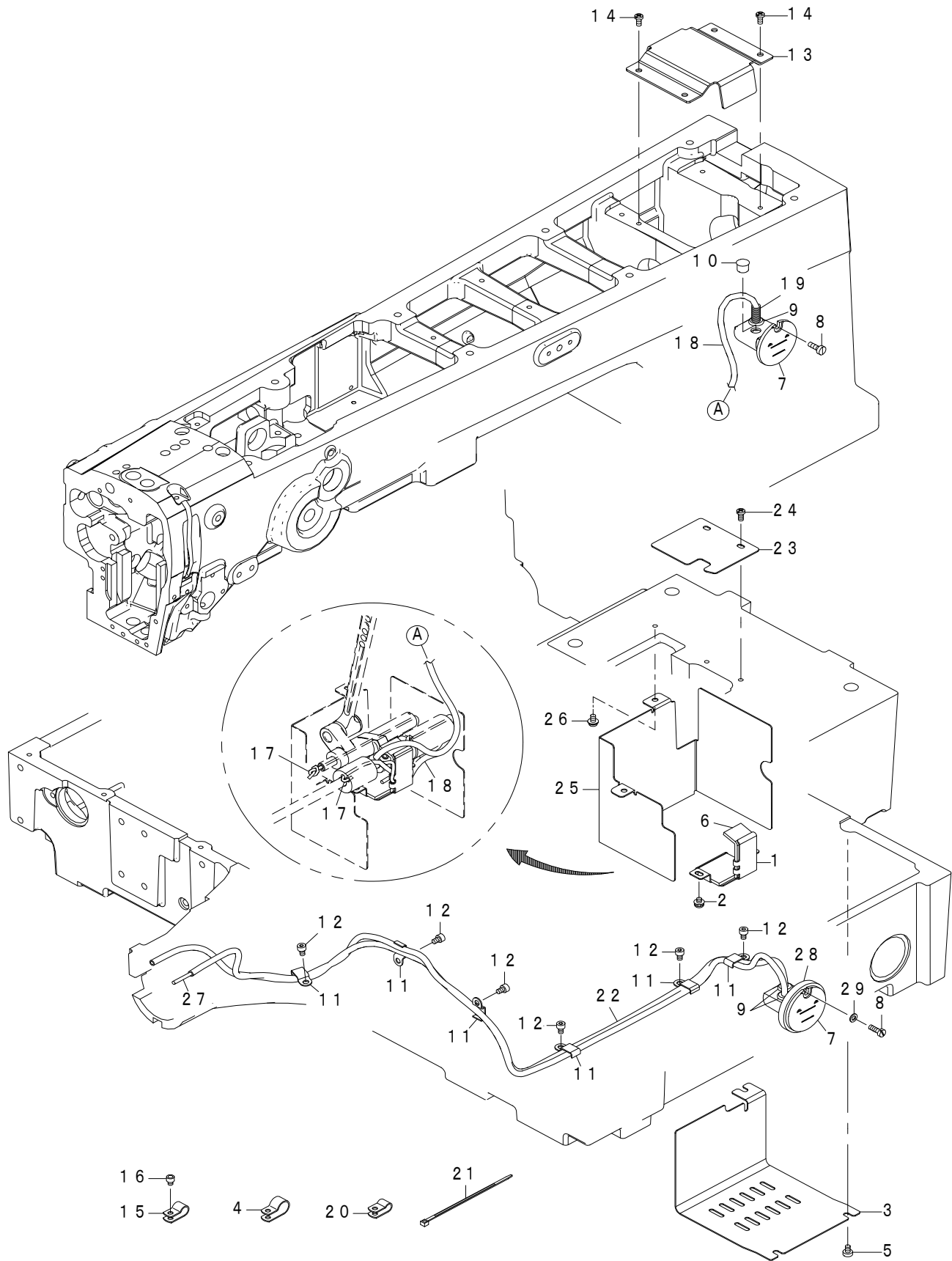

REF.NO	NOTE	PART NO	DESCRIPTION	品名	Qty
1		401-96056	GEAR_COVER	下軸ギアカバー	1
2		SL-4040681-SC	SCREW M4 L=6	下軸ギアカバー止めねじ	5
3		401-96057	Y_MOTOR_OIL_GUARD	Yモーター油防板	1
4		HX-0015000-0E	CABLE CLAMP	油芯ガイド	1
5		SM-6040650-TP	SCREW	Yモーター油防板止めねじ	3
6		401-96058	GEAR_FELT	大振り子フェルト	1
7		400-06836	OIL_TANK_ASM.	オイルタンク組	2
8		SM-6041200-SP	SCREW	オイルタンク止めねじ	2
9		400-06840	RUBBER_BUSH	オイルタンクゴムブッシュ	3
10		TA-0950806-R0	RUBBER_PLUG	オイルタンク上ゴム栓	1
11		B3509-210-000	OIL_TUBE HOLDER C	油芯止め	6
12		SM-6040602-TP	SCREW M4X0.7 L=6	油芯止めねじ	6
13		400-10405	CRANK_ROD_COVER	クランクロッドカバー	1
14		SM-4040855-SP	SCREW	クランクロッドカバー止めねじ	2
15		HX-0015000-0C	CABLE CLAMP	ケーブルクリップ	2
16		SM-6040602-TP	SCREW M4X0.7 L=6	六角穴ボルト M4 X 0.7 L = 6	2
17		CQ-2020000-00	COTTON OIL WICK D=2	油芯 D=2 タンク上	0.5
18		236-30007	TUBE	チューブ D=3	0.28
19		400-66880	LOOPER THROW OUT PLUNGER SPRING	ばね	1
20		HX-0015000-0B	CABLE CLAMP	ケーブルクリップ	1
21		EA-9500B01-00	CABLE BAND	束線バンド	1
22		236-30007	TUBE	油ガード用油芯チューブ	0.4
23		402-11024	OIL_GUARD_B	油ガードB	1
24		SM-4040855-SP	SCREW	油ガードB止めねじ	2
25		402-08384	OIL_GUARD	油ガード	1
26		SL-4040891-SC	SCREW M4X8	油ガード止めねじ	2
27		CQ-2000000-00	COTTON OIL WICK D=2	油ガード用油芯	0.6
28		402-21311	OIL_TANK_SPACER	オイルタンクスペーサ	1
29		WP-0430800-SD	WASHER M4	オイルタンク座金	1

19. PEDAL COMPONENTS

ペダル関係

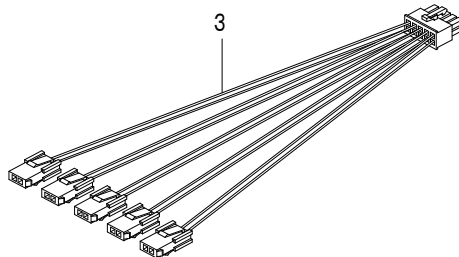
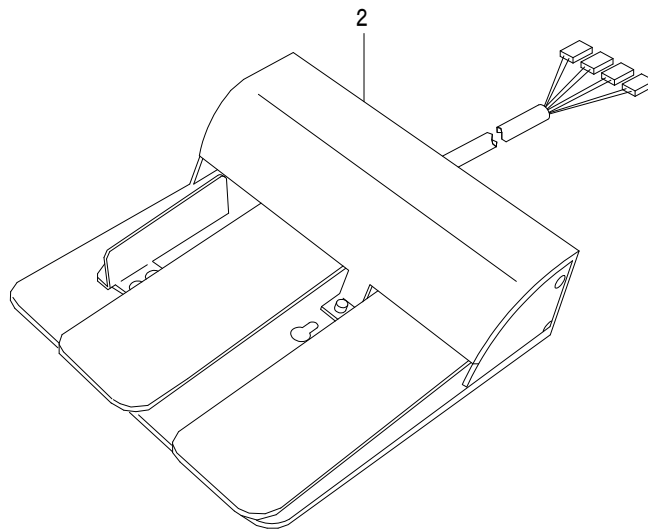
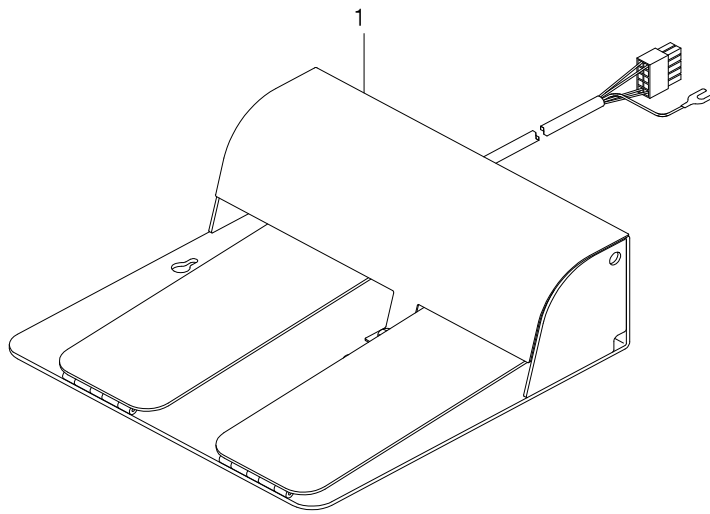

REF.NO	NOTE	PART NO	DESCRIPTION	品 名	Qty
1		400-33831	PK78 PEDAL SWITCH ASM	PK78 ペダルスイッチ組	1
2		GPK-470010AB	3-PEDAL ASM.	3連ペダル組	1
3		400-33875	PK47 RELAY CABLE ASM	PK47中継ケーブル組	1

20. OPERATION PANEL COMPONENTS

操作パネル関係

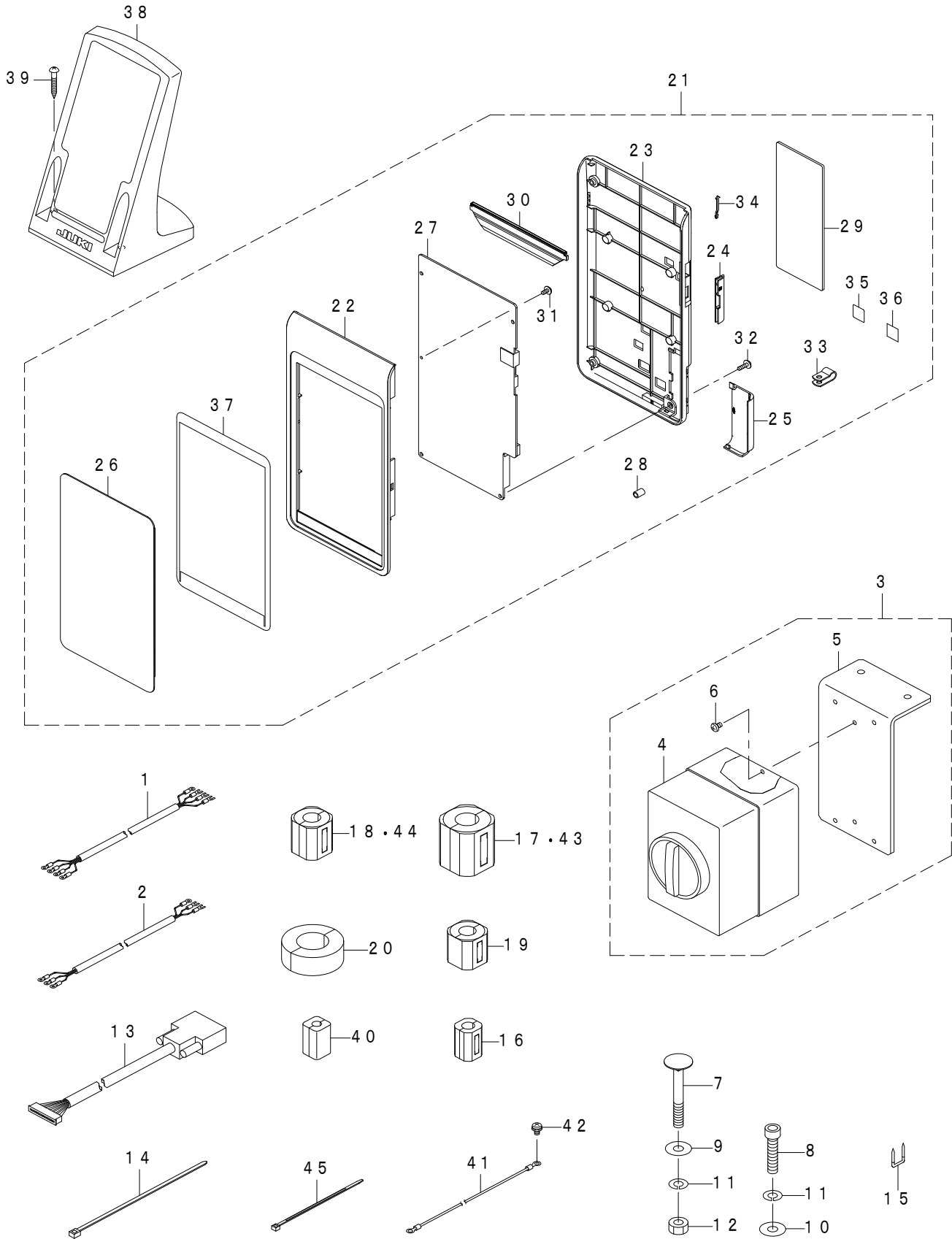

REF.NO	NOTE	PART NO	DESCRIPTION	品名	Qty
1	#02	400-86469	POWER CABLE 3P ASSY	電源コード3P組	1
2	#01	400-86470	POWER CABLE 1P ASSY	電源コード1P組	1
3		401-91948	POWER SWITCH ASM.	電源スイッチ組	1
4		KA-0058200-00	POWER SWITCH	電源スイッチ	(1)
5		400-81603	SWITCH INSTALLATION BOARD	電源スイッチ取付板	(1)
6		SL-4041091-SE	SCREW M4 L=10	電源スイッチ止めねじ	(2)
7		MTS-HJ100003	BOLT	取付ボルト	2
8		SM-6084002-TN	SCREW M8 L=40	電装ボックス止めねじ	1
9		WP-0852086-SC	WASHER M8	電装ボックス止め座金	2
10		WP-0841601-SC	WASHER M8	電装ボックス止め座金	1
11		WS-0820002-KR	SPRING WASHER	電装ボックス止めばね座金	3
12		NM-6080002-SC	NUT M8X1.25 TYPE2	電装ボックス止めナット	2
13		401-90134	PANEL CABLE ASSY	パネルケーブル	1
14		EA-9500B02-00	CABLE BAND	束線バンド150mm	4
15		MAO-11532000	CORD STAPLE	電源コード止めステップル	5
16	#03	HN-0017900-0B	CORES	コア	1
17		HN-0042100-00	CORES	コア	1
18	#03	HN-0044800-00	CORES	コア	2
19	#03	HN-0043500-00	CORES	コア	1
20		HN-0043100-00	CORES	コア	1
21		401-92040	PANEL ASSY	パネル組	1
22		401-96138	PANEL_COVER_UPPER	パネルカバー上	(1)
23		402-04906	PANEL_COVER_UNDER	パネル下カバー	(1)
24		401-96140	USB_COVER	USBカバー	(1)
25		402-04907	POWER_COVER	パネル電源カバー	(1)
26		401-89339	LCD MODULE	LCDモジュール	(1)
27		401-91430	PANEL PCB ASSY	パネル基板組	(1)
28		401-62813	INSERT_NUT	インサートナット	(4)
29		402-04908	OPERATION_PANEL_MAGNET	操作パネルマグネット	(1)
30		401-72422	INDICATOR	インジケーター	(1)
31		SV-4030601-SR	SCREW M3 L=6	座付きタッピンねじ	(1)
32		402-19297	SCREW M3 L=10	座付きタッピンねじ	(4)
33		HX-0015000-0B	CABLE CLAMP	ケーブルクリップ	(1)
34		402-01540	USB COVER UNITY	USBカバー結束	(1)
35		CM-6001001-01	WEEE MARK LABEL S	WEEE マークラベル S	(1)
36		401-50131	EAC_MARK_LABEL_S	EACマークラベルS	(1)
37		401-92047	DOUBLE COATED TAPE A	両面テープA	(1)
38		401-96009	OPE-BOX FIXED PLATE (B) ASM.	操作箱取付板B組	1
39		SK-3413201-SE	WOOD SCREW D=4.1 L=32	丸木ねじ D=4.1 L=32	2
40	#03	HN-0017900-0D	CORES	コア	3
41	#03	401-78442	FG CABLE ASSY 2	FGケーブル組2	1
42	#03	SL-4040881-SC	SCREW M4 L=8	座金付きなべ小ねじ M4 L=8	1
43	#03	HN-0042100-00	CORES	コア	3
44		HN-0044800-00	CORES	コア	1
45	#03	EA-9500B01-00	CABLE BAND	束線バンド	20
		NOTE(注記)	#01....FOR 1-PHASE #02....FOR 3-PHASE #03....FOR CE	単相用 三相用 CE用	

21. CONTROL BOX COMPONENTS

電装ボックス関係

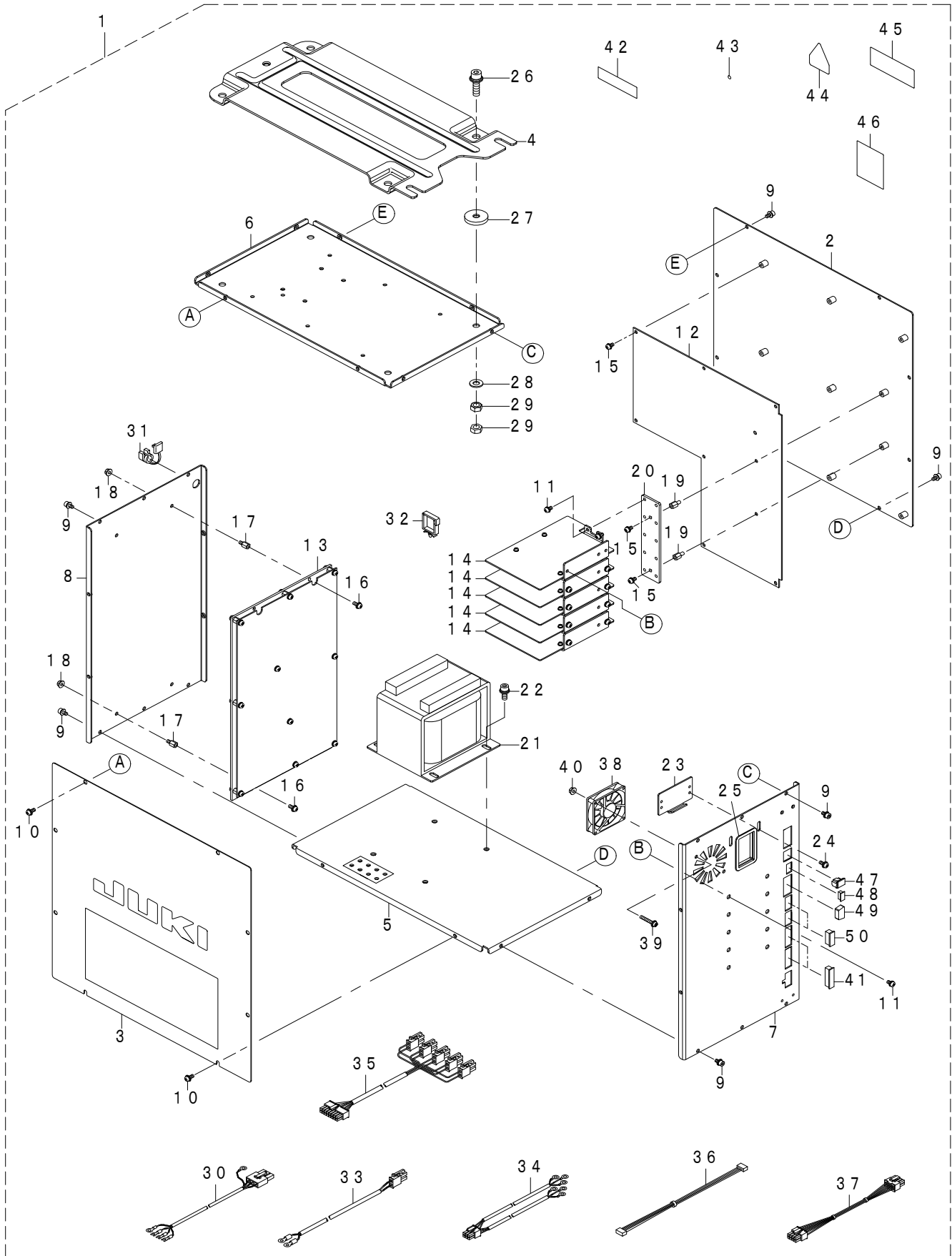

REF.NO	NOTE	PART NO	DESCRIPTION	品名	Qty
1		401-91940	CTL BOX ASSY	制御ボックス組	1
2		401-91930	CTL BOX REAR PLATE	電装ボックス後板	(1)
3		401-91931	CTL_BOX_FRONT_COVER	電装ボックス前蓋	(1)
4		401-91932	BOX FITTING PLATE	電装ボックス取付板	(1)
5		401-91935	CTL BOX LOWER PLATE	電装ボックス下板	(1)
6		401-91936	CTL BOX UPPER PLATE	電装ボックス上板	(1)
7		401-91937	CTL BOX RIGHT PLATE	電装ボックス右板	(1)
8		401-91938	CTL BOX LEFT PLATE	電装ボックス左板	(1)
9		SL-6040892-TN	SCREW M4 L=8	BOX止めねじ	(20)
10		SL-4041091-SC	SCREW M4 L=10	前カバー止めねじ	(8)
11		SL-4040881-SC	SCREW M4 L=8	SUB基板止めねじ	(20)
12		401-91400	MAIN PCB ASSY	MAIN基板組	(1)
13		401-91390	PWR PCB ASSY	PWR基板組	(1)
14		401-91420	SUB PCB ASSY	SUB基板組	(5)
15		SL-4040881-SC	SCREW M4 L=8	MAIN基板止めねじ	(9)
16		SL-4041091-SC	SCREW M4 L=10	PWR基板止めねじ	(4)
17		HX-0033900-0M	SPACER	PWR基板固定スペーサ	(4)
18		NM-3040520-SC	FLANGE NUT M4	PWR基板固定ナット	(4)
19		HX-0033900-0M	SPACER	SUB固定板取付用	(2)
20		401-91414	SUB FITTING PLATE	SUB基板固定板	(1)
21		401-91914	TRANSFORMER	電源トランス	(1)
22		SL-6061692-TN	SCREW M6 L=16	トランス止めねじ	(4)
23		178-45009	CORD FITTING PLATE	ケーブル入り口用プレート	(1)
24		SL-4041091-SC	SCREW M4 L=10	ケーブル入り口用プレート止めねじ	(2)
25		HX-0040700-00	GROMMET	ケーブル入り口用ブッシュ	(1)
26		SL-6083092-TN	SCREW M8 L=30	フィッティングプレート取付ねじ	(4)
27		M4206-461-000	WASHER	フィッティングプレート取付ゴム付き座金	(4)
28		WP-0841601-SC	WASHER M8	フィッティングプレート取付座金	(4)
29		NM-6080001-SC	NUT M8X1.25 TYPE1	フィッティングプレート取付ナット	(8)
30		401-90148	AC INPUT CORD T ASSY	電源入力コード	(1)
31		KX-0000003-20	BUSH	コード止めブッシュ	(1)
32		HX-0051100-00	WIRE SADDLE	ワイヤーサドル	(5)
33		401-90149	PWR-TRANS P CORD ASSY	PWR基板-トランスコードP組	(1)
34		401-90150	PWR-TRANS S CORD ASSY	PWR基板-トランスコードS組	(1)
35		401-90151	PWR-SUB CORD ASSY	PWR基板-SUB基板コード組	(1)
36		401-90152	MAIN-PWR S CORD ASSY	PWR基板-MAIN基板コードS組	(1)
37		401-90153	MAIN-PWR P CORD ASSY	PWR基板-MAIN基板コードP組	(1)
38		401-11214	FAN MOTOR ASSY	FANモータ組	(1)
39		SL-4042591-SC	SCREW M4 L=25	ファン止めねじ	(2)
40		NM-3040520-SC	FLANGE NUT M4	ファン止めナット	(2)
41		HK-0831003-00	CONNECTOR	コネクタ 30ピン	(2)
42		401-91447	RATING LABEL DRAWING	電装銘版	(1)
43		E9567-319-000	EARTH MARK	アースマーク	(2)
44		CM-3004006-02	VOLTAGE CAUTION LABEL L=25	電圧危険ラベル	(1)
45		CM-3001004-02	VOLTAGE DANGER LABEL 3 (SMALL)	電圧危険ラベル	(1)
46		401-91926	VOLTAGE SELECTION SEAL	電圧切替シール	(1)
47		HX-0066000-00	DUST COVER	ダストカバー ETHER用	(1)
48		HX-0066700-00	DUST COVER	ダストカバー USB用	(1)
49		HX-0073800-00	DUST COVER	ダストカバー D-USB用	(1)
50		HK-0831002-00	CONNECTOR	コネクタ 20ピン	(2)

22. WIRING DIAGRAM

電装配線図

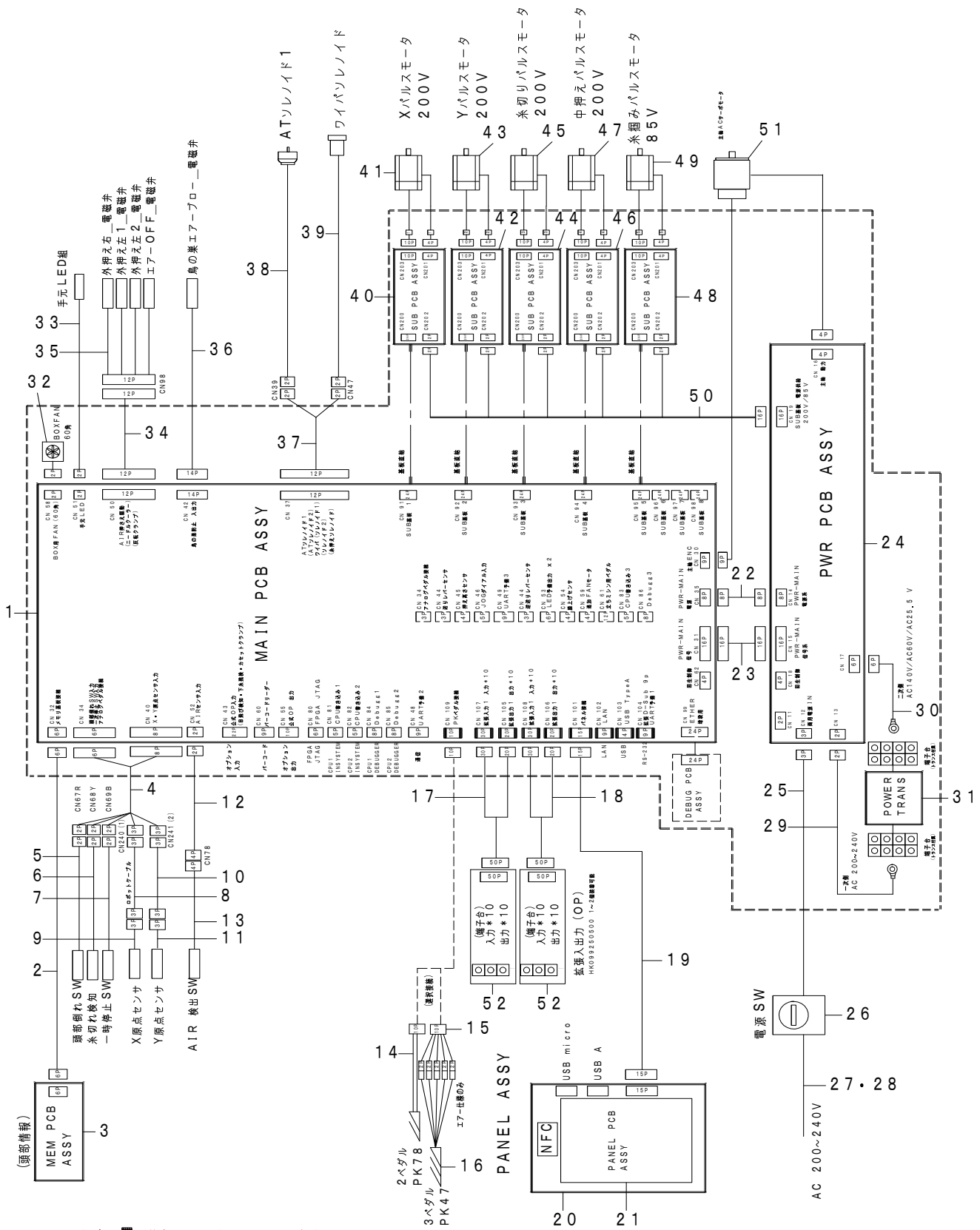

注 1. □は外部からアクセス可のコネクタ

REF.NO	NOTE	PART NO	DESCRIPTION	品名	Qty
1		401-91400	MAIN PCB ASSY	MAIN基板組	1
2		401-90138	MEM CABLE ASSY	メモリーケーブル組	1
3		401-90162	MEM PCB ASSY	MEM基板組	1
4		401-90141	HEAD SENSOR RELAY CABLE ASSY	頭部センサ中継ケーブル組	1
5		402-12498	SAFETY SW ASM.	頭部安全SW組	1
6		400-73678	THB SENSOR CABLE ASM	糸切れセンサケーブル組	1
7		402-08044	STOP SWITCH ASM	一時停止スイッチ組	1
8		401-90140	SENSOR RELAY CABLE A ASSY	センサ中継ケーブルA組	1
9		401-90142	SENSOR ASSY	原点センサケーブル組	1
10		401-90140	SENSOR RELAY CABLE A ASSY	センサ中継ケーブルA組	1
11		401-90142	SENSOR ASSY	原点センサケーブル組	1
12		400-93109	AIR SW CABLE ASM	エアースイッチケーブル組	1
13		400-30951	FILTER_REGULATOR_ASM.	フィルタレギュレータ組	1
14		400-33831	PK78 PEDAL SWITCH ASM	PK78ペダルスイッチ組	1
15		400-33875	PK47 RELAY CABLE ASM	PK47中継ケーブル組	1
16		GPK-470010AB	3-PEDAL ASM.	3連ペダル組	1
17	#03	401-90131	EXTI/O CABLE ASSY	拡張入出力ケーブル組	1
18	#03	401-90131	EXTI/O CABLE ASSY	拡張入出力ケーブル組	1
19		401-90134	PANEL CABLE ASSY	パネルケーブル組	1
20		401-92040	PANEL ASSY	パネル組	1
21		401-91430	PANEL PCB ASSY	パネル基板組	(1)
22		401-90153	MAIN-PWR P CORD ASSY	MAIN-PWR Pコード組	1
23		401-90152	MAIN-PWR S CORD ASSY	MAIN-PWR Sコード組	1
24		401-91390	PWR PCB ASSY	PWR基板組	1
25		401-90148	AC INPUT CORD T ASSY	電源コードT組	1
26		401-91948	POWER SWITCH ASM	電源スイッチ組	1
27	#01	400-86469	POWER CABLE 3P ASSY	電源コード3P組	1
28	#02	400-86470	POWER CABLE 1P ASSY	電源コード1P組	1
29		401-90149	PWR-TRANS P CORD ASSY	トランス一次側入力ケーブル組	1
30		401-90150	PWR-TRANS S CORD ASSY	トランス二次側出力ケーブル組	1
31		401-91914	TRANSFORMER	電源トランス	1
32		401-11214	FAN MOTOR ASSY	ファンモーター組	1
33		401-97400	LED DEVICE ASM	LED照明組	1
34		400-81601	AIR RELAY CABLE ASM	エア中継ケーブル組	1
35		400-48529	VALVE RERAY COAD ASM	電圧弁中継ケーブル組	1
36		401-90130	SOLENOID VALVE CABLE ASM	鳥の巣電磁弁ケーブル組	1
37		401-90144	SOLENOID RELAY CABLE ASSY	ソレノイド中継ケーブル組	1
38		401-74350	AT_SOLENOID_A	ATソレノイド A	1
39		401-96120	WIPER ASM	ワイパー組	1
40		401-91420	SUB PCB ASSY	SUB基板組	1
41		401-89341	STEPPING MOTOR A	ステッピングモーターA	1
42		401-91420	SUB PCB ASSY	SUB基板組	1
43		401-89342	STEPPING MOTOR B	ステッピングモーターB	1
44		401-91420	SUB PCB ASSY	SUB基板組	1
45		401-89343	STEPPING MOTOR C	ステッピングモーターC	1
46		401-91420	SUB PCB ASSY	SUB基板組	1
47		401-89344	STEPPING MOTOR D	ステッピングモーターD	1
48		401-91420	SUB PCB ASSY	SUB基板組	1
49		401-89345	STEPPING MOTOR E	ステッピングモーターE	1
50		401-90151	PWR-SUB CORD ASSY	PWR-SUBコード組	1
51		400-52937	550W_SERVO_MOTOR	550Wサーボモータ	1
52	#03	HK-0992505-00	BLOCK TERMINAL	端子台	2
		NOTE(注記)	#01....FOR 3-PHASE #02....FOR CE.GENERAL EXPORT #03....OPTIONAL DEVICE	三相用 CE.一般輸出用 オプション装置	

23. THREAD STAND COMPONENTS

糸立装置関係

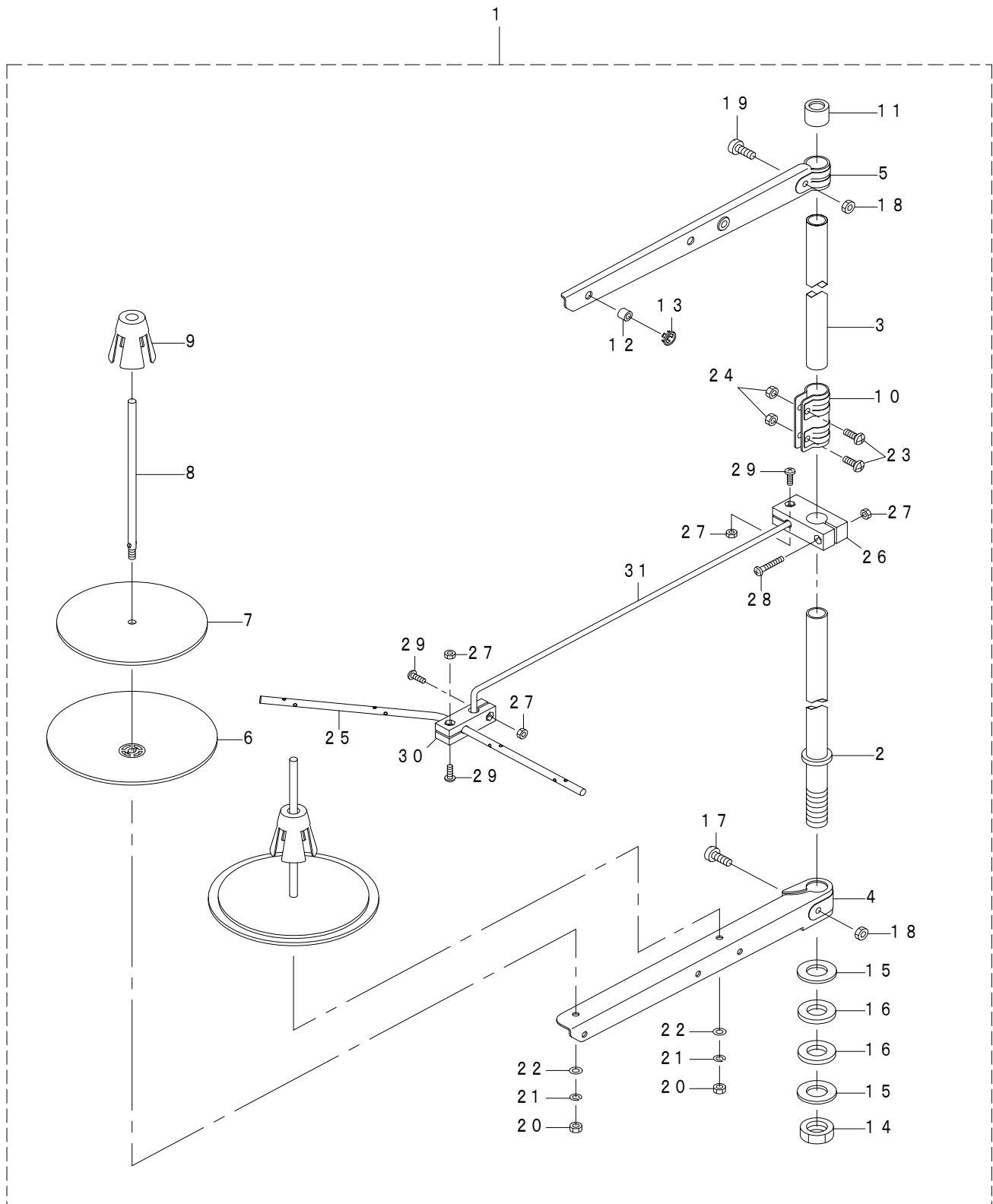

REF.NO	NOTE	PART NO	DESCRIPTION	品名	Qty
1		401-92320	THREAD_STAND_PACKING	糸立装置	1
2		401-92328	SPOOL_REST_ROD_LOWER	糸立棒(下)	(1)
3		401-92324	SPOOL_REST_ROD_UPPER	糸立棒(上)	(1)
4		401-92330	SPOOL_REST_ARM_LOWER	糸立腕(下)	(1)
5		401-92321	SPOOL_REST_ARM_UPPER	糸立腕(上)	(1)
6		401-92329	SPOOL_REST	糸巻受け皿	(2)
7		401-92331	SPOOL_REST_CUSHION	糸巻受け皿クッション	(2)
8		400-85790	SPOOL_PIN	糸巻受棒	(2)
9		400-85791	SPOOL_RETAINER	糸巻振れ止め	(2)
10		400-85792	SPOOL_REST_ROD_JOINT	糸立棒継手	(1)
11		400-85793	SPOOL_REST_ROD_RUBBER_CAP	糸立棒保護キャップ	(1)
12		401-92323	THREAD_GUIDE	糸道	(2)
13		401-92332	THREAD_GUIDE_BUSHING	糸道ブッシュ	(2)
14		400-96325	SPOOL_REST_ROD_NUT	糸立棒止ナット	(1)
15		WP-1612616-SE	WASHER_16X30X2.6	平座金	(2)
16		400-85796	SPOOL_REST_ROD_RUBBER_CUSHION	糸立棒防振ゴム	(2)
17		400-96326	SPOOL_REST_ARM_LOWER_SCREW	糸立腕(下)止めねじ	(1)
18		NM-6050001-SE	NUT M5X0.8 TYPE1	六角ナット M5 X 0.8 1種	(2)
19		400-96327	SPOOL_REST_ARM_UPPER_SCREW	糸立腕(上)止めねじ	(1)
20		NM-6050001-SE	NUT M5X0.8 TYPE1	六角ナット M5 X 0.8 1種	(2)
21		WS-0510002-KN	SPRING_WASHER_M5	ばね座金 M5	(2)
22		WP-0531001-SC	WASHER_M5	平座金みがき丸 M5	(2)
23		SM-4051405-SE	SCREW_M5_L=14	なべ小ねじ M5 L=14	(2)
24		NM-6050001-SE	NUT M5X0.8 TYPE1	六角ナット M5 X 0.8 1種	(2)
25		401-92325	THREAD_GUIDE_4	糸立糸案内(4)	(1)
26		401-06579	THREAD_GUIDE_ARM_BASE	糸立糸案内腕台	(1)
27		NM-6040002-SC	NUT_M4X0.7 TYPE2	六角ナット M4 X 0.7 2種	(4)
28		SM-4042501-SC	SCREW_M4X0.7_L=25	なべ小ねじ M4 X 0.7 L=25	(1)
29		SM-4041201-SC	SCREW_M4X0.7_L=12	なべ小ねじ M4 X 0.7 L=12	(3)
30		401-92414	THREAD_GUIDE_UNDER_BASE	糸立糸案内下台	(1)
31		401-06576	THREAD_GUIDE_ARM	糸立糸案内腕	(1)

24. ACCESSORIE PARTS COMPONENTS

付属品関係

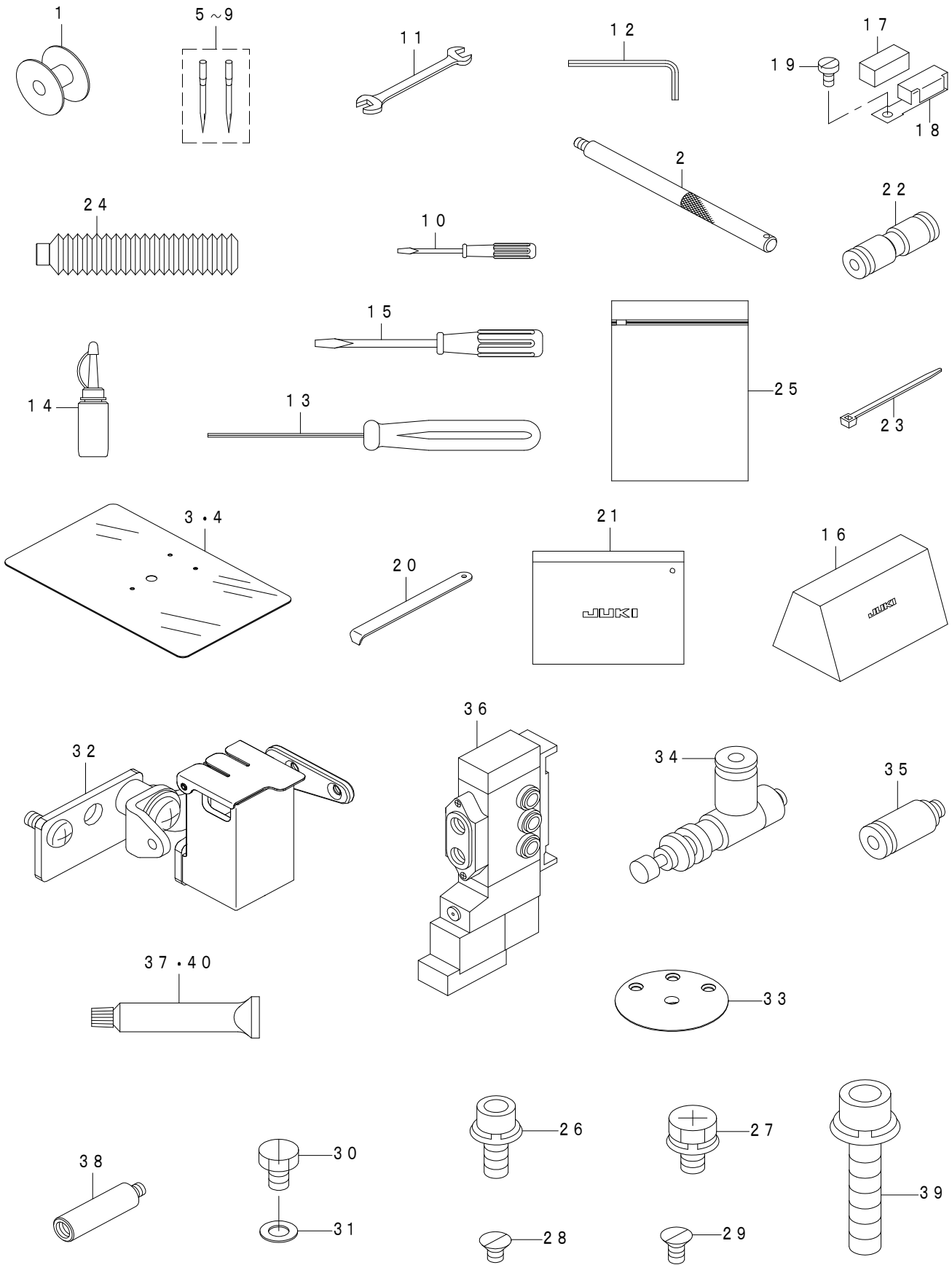

REF.NO	NOTE	PART NO	DESCRIPTION	品名	Qty
1	★	B1806-210-D00	BOBBIN	ボビン	1
2		400-44920	HEAD GRIP	頭部グリップ	1
3	#08	402-15633	COVER SHEET 2516	針板補助カバーシート2516	1
4	#07	402-15632	COVER SHEET 3020	針板補助カバーシート3020	1
5	★	MDP-500B1402	NEEDLE DPX5 #14-2	針 DPX5 #14-2	1
6	★	MDP-170B1802	NEEDLE DPX17 #18-2	針 DPX17 #18-2	1
7	★	MDP-170B2302	NEEDLE DPX17 #23-2	針 DPX17 #23-2	1
8	★	MC-3720011-02	NEEDLE SY3355 NM110-2/DPX17 #18-2	針 SY3355 NM110-2/DPX17 #18-2	1
9	★	MC-3720016-02	NEEDLE SY3355 NM160-2/DPX17 #23-2	針 SY3355 NM160-2/DPX17 #23-2	1
10		229-33204	SCREW DRIVER	ドライバー (小)	1
11		B9113-012-000	WRENCH (9X10)	両口スレンチ (小)	1
12		B9140-372-000	HEXAGONAL WRENCH	六角棒スレンチ (小)	1
13		400-32763	HEXAGONAL DRIVER(1.5)	六角ドライバー (1.5)	1
14		B9121-220-0A0	OILER (CONTAINING NO.2 OIL)	油差しNo2	1
15		229-33105	SCREW DRIVER	ドライバー (中)	1
16		400-72154	COVER	頭部カバー	1
17		B1131-528-000	FELT	糸案内糸押え	1
18		101-02200	THREAD GUIDE F	糸案内 F	1
19		SM-6040860-TP	SCREW M4 L=8	糸案内 F止めねじ	1
20		B9101-490-000	DRIVER	ドライバー	1
21		229-32800	ACCESSORIE BAG	付属品バッグ	1
22		PJ-3030400-02	STRAIGHT UNION 4	ストレート ユニオン	4
23		EA-9500B01-00	CABLE BAND	束線バンド	1
24		400-97886	GREASE	リニアガイド用グリース	1
25		401-39091	DUST_BAG	ダストバック	1
26	#07	SL-6061692-TN	WASHER M6 L=16	座金付き六角穴ボルト M6 L=16	16
27	#08	SL-9061291-SE	SCREW M6 L=12	座金付き六角ボルト M6 L=12	4
28	#07	SM-1040650-TP	SCREW	皿ねじ M4 L=6	2
29	#08	SM-1040870-TP	SCREW	皿小ねじ M4 L=8	2
30		SM-9050850-SP	SCREW	六角ボルト	1
31		WP-0520656-SA	WASHER 5.2X9.5X0.6	平座金 5.2X9.5X0.6	1
32	#06	400-97301	SILICONE OIL TANK ASM	エスレンタンク組	1
33	#06	402-07154	NEEDLE HOLE GUIDE D=3	座繰り付きφ3針穴ガイド	1
34	#06	PF-0705010-00	MINIATURE DECOMPRESSION VALVE	ミニチュア減圧弁	1
35	#06	PJ-3010405-05	HALF UNION	ハーフ ユニオン	1
36	#06	PV-1502091-00	SOLENOID VALVE	電磁弁	1
37	★	400-13640	JUKI_GREASE_B_TUBE	ジューキグリースB	1
38	★	400-36110	GREASE_JOINT_B	グリス継ぎ手B	1
39		SL-6084092-TN	SCREW M8 L=40	座金付き六角穴ボルト M8 L=40	1
40	★	400-06323	JUKI GREASE A TUBE	ジューキグリースAチューブ	1
		NOTE(注記)	#01....TYPE S(GENERAL EXPORT) #02....TYPE H(GENERAL EXPORT) #03....TYPE H(JE) #04....TYPE G(JE) #05....TYPE G #06....TYPE G(JA) #07....FOR 3020 #08....FOR 2516	S仕様 (一般輸出) H仕様 (一般輸出) H仕様 (JE) G仕様 (JE) G仕様 G仕様 (JA) 3020用 2516用	

25. OPTIONAL PARTS

オプション部品

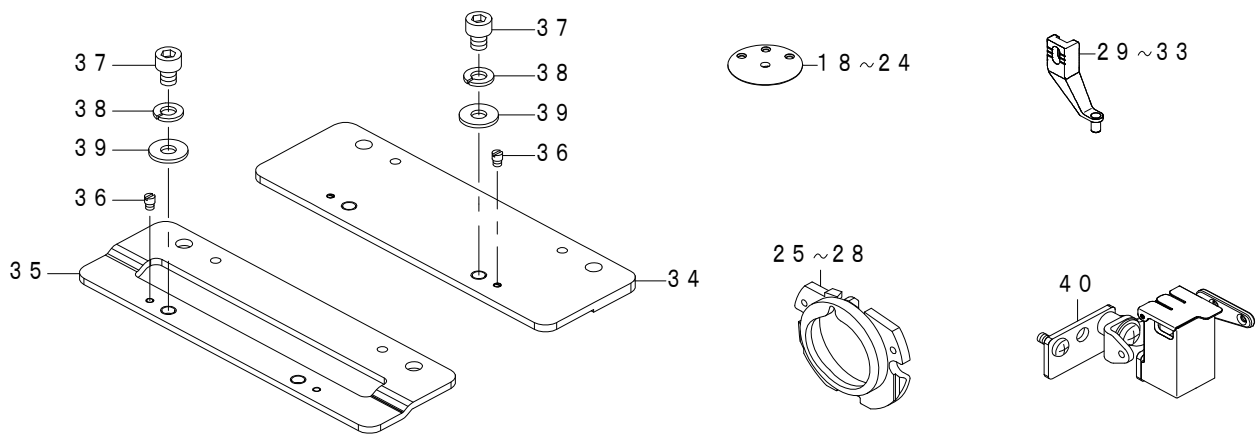
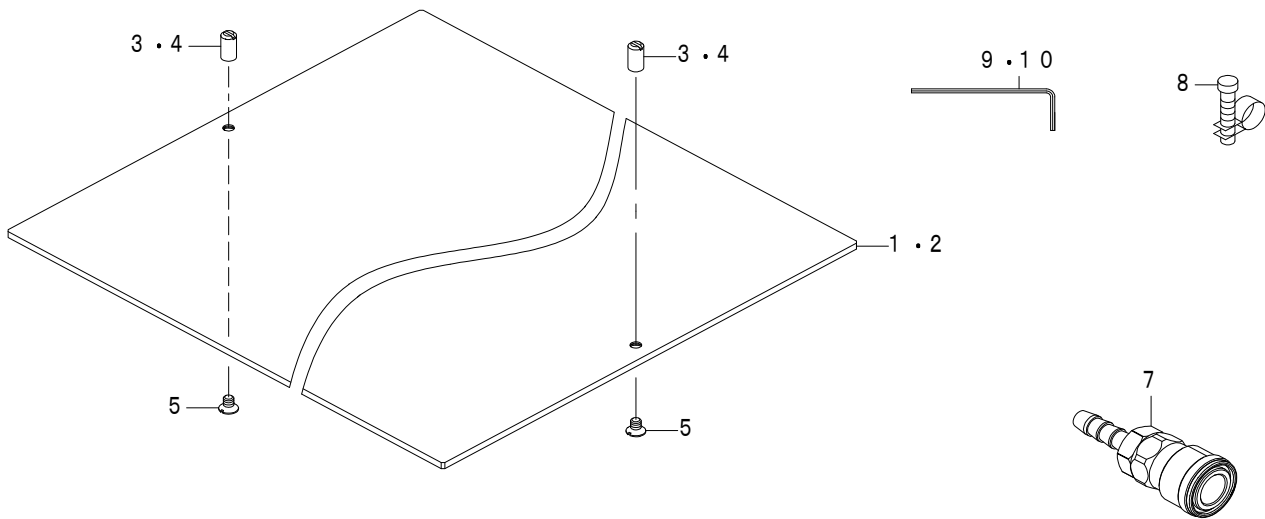
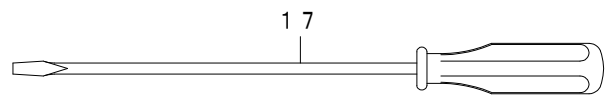
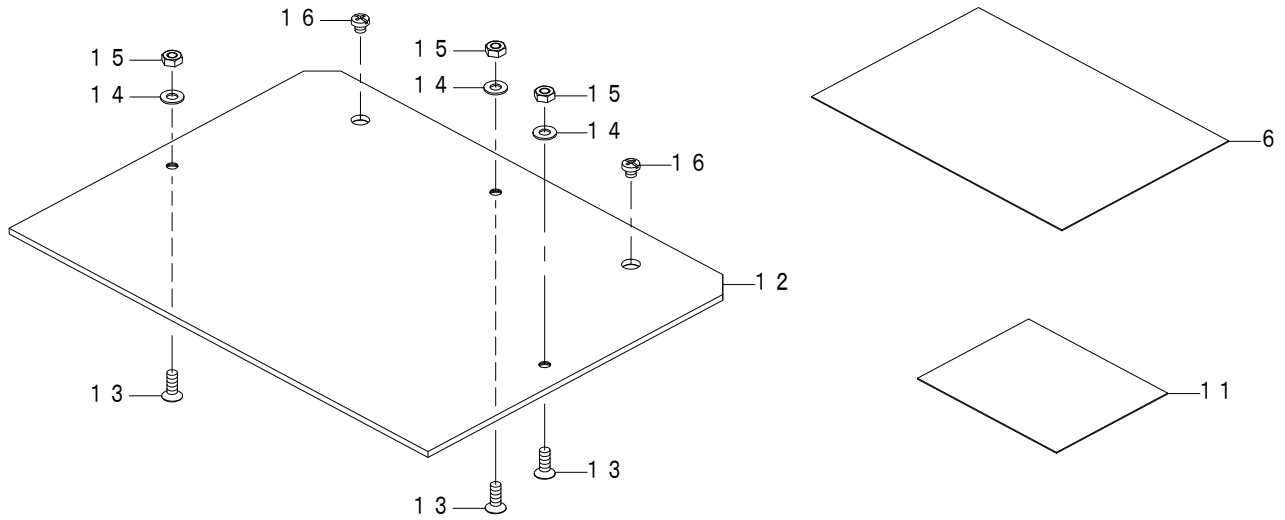

REF.NO	NOTE	PART NO	DESCRIPTION	品名	Qty
1	#01	400-35093	PLASTIC_BLANK_2516	プラスチックブランク (2516)	1
2	#03	400-35094	PLASTIC_BLANK_3020	プラスチックブランク (3020)	1
3	#01	400-35092	INSTALLING_PIN	取付けピン	2
4	#03	400-51836	INSTALLING_PIN	取付けピン	2
5	#04	SM-1040650-TP	SCREW	皿ねじ M4 L=6	2
6		B2564-223-C00	SPONGE	布押え外枠スポンジ	1
7		PJ-3095200-01	SOCKET	ハイカブラソケット	1
8		PB-0000100-00	HOSE BAND	ホースバンド	1
9		B9141-372-000	HEXAGONAL WRENCH LARGE	六角棒スパナ (大)	1
10		GCT-02906000	HEXAGONAL SPANNER	六角棒スパナ	1
11		B2591-220-000	RUBBER SHEET	布押え用ゴムシート	1
12	#02	400-35095	PLASTIC_BLANK_2516L	プラスチックブランク (2516L)	4
13	#02	SM-1041201-SC	SCREW M4 L=12	皿小ねじ M4X0.7 L=12	6
14	#02	WP-0430801-SC	WASHER 4.3X9X0.8	平座金 4.3X9X0.8	6
15	#02	NM-6040001-SC	NUT M4	六角ナット M4	6
16	#02	SM-4040455-SP	SCREW	なべ小ねじ M4 L=4	4
17		229-33006	SCREW DRIVER LARGE	ドライバー (大)	1
18		401-96061	NEEDLE HOLE GUIDE D=1.6	φ1.6 針穴ガイド	1
19		401-96067	NEEDLE HOLE GUIDE D=2.0	φ2 針穴ガイド	1
20		401-96071	NEEDLE HOLE GUIDE D=2.4	φ2.4 針穴ガイド	1
21		401-96074	NEEDLE HOLE GUIDE D=3.0	φ3 針穴ガイド	1
22		402-07154	NEEDLE HOLE GUIDE D=3.0	φ3ざぐり付針穴ガイド	1
23		402-13021	NEEDLE HOLE GUIDE D=3.0	φ3針穴ガイド (異心)	1
24		402-07153	NEEDLE HOLE GUIDE D=1.6	φ1.6 針穴ガイド (メリヤス用)	1
25		141-03253	INNER HOOK PRESSER ASM.	中釜押え A 結合	1
26		141-03352	INNER HOOK PRESSER ASM.	中釜押え B 結合	1
27		141-03659	SHUTTLE RACE RING ASM.	中釜押え C 結合	1
28		B1817-210-DAD	SHUTTLE RACE RING ASM.	中釜押え D 結合	1
29		400-23632	INTERMEDIATE PRESSER A	中押え A	1
30		B1601-210-D0B-A	INTERMEDIATE PRESSER B	中押え B	1
31		B1601-210-D0C-A	INTERMEDIATE PRESSER C	中押え C	1
32		B1601-210-D0E	INNER PRESSER E	中押え E	1
33		B1601-210-D0F-A	INNER PRESSER F	中押え F	1
34	#03	402-01532	LOWER_PLATE_EXTEND_PLATE	下板延長板 3020	1
35	#05	402-01533	LOWER_PLATE_EXTEND_PLATE	下板延長板 2516	1
36		B1519-026-00G	HINGE STUD	ヒンジ軸	2
37		SM-6060802-TP	SCREW M6 L=8	六角穴ボルト M6 L=8	2
38		WS-0610002-KN	SPRING WASHER M6	ばね座金 M6	2
39		WP-0611626-SP	WASHER 15X6X1.6	平座金	2
40		400-97301	SILICONE OIL TANK ASM	エスレンタンク組	1
		NOTE(注記)	#01....FOR 221FHS	221 FHS 用	
			#02....FOR 221FHL,221FSL	221 FHL, 221 FSL 用	
			#03....FOR 3020	3020 用	
			#04....FOR 221FHS,3020	221 FHS, 3020 用	
			#05....FOR 2516	2516 用	

NUMERICAL INDEX OF PARTS

索引

PART NO 品番	PAGE 頁	REF NO	PART NO 品番	PAGE 頁	REF NO	PART NO 品番	PAGE 頁	REF NO	PART NO 品番	PAGE 頁	REF NO
A1230-500-000-A	8	42	B2558-220-000	28	21	EA-9500B02-00	40	14	NM-6030003-SC	18	14
BP-4000000-00	14	66	B2560-220-000	28	33	E2678-453-000	34	27	NM-6040000-SN	2	40
BT-0400251-EB	26	53	B2564-223-C00	50	6	E9567-319-000	42	43	NM-6040000-SN	20	7
BT-0400251-EB	26	59	B2567-223-CA0	28	1				NM-6040000-SN	28	7
BT-0600401-EB	34	10	B2567-223-C00	28	2	GAF-01007000	8	43	NM-6040001-SC	32	55
BT-0600401-EB	34	56	B2568-223-C00	26	19	GAW-01502000	32	86	NM-6040001-SC	32	82
B1115-215-000	2	28	B2569-229-000	28	5	GCT-02906000	50	10	NM-6040001-SC	50	15
B1129-210-000	2	43	B2579-229-0A0	26	31	GPK-470010AB	38	2	NM-6040001-SP	16	8
B1131-528-000	48	17	B2591-220-000	50	11	GPK-470010AB	44	16	NM-6040002-SC	46	27
B1132-223-C00	4	34	B3012-816-000	26	39	G5151-171-000	32	3	NM-6040003-SD	24	6
B1132-223-C00	4	45	B3118-552-H00	20	18	G8124-270-000	34	19	NM-6050001-SC	30	16
B1144-210-000	8	39	B3126-012-000	6	35				NM-6050001-SE	46	18
B1156-221-D00	4	19	B3132-012-000	20	28	HK-0346100-20	30	25	NM-6050001-SE	46	20
B1182-221-D00	4	15	B3509-210-000	32	91	HK-0346100-40	34	23	NM-6050001-SE	46	24
B1183-221-D00	4	6	B3509-210-000	36	11	HK-0346400-00	34	24	NM-6050001-SP	16	11
B1193-221-D00	4	16	B4711-220-00C	26	55	HK-0831002-00	42	50	NM-6050003-SC	26	25
B1223-771-000	32	38	B4711-220-00D	26	56	HK-0831003-00	42	41	NM-6060001-SC	32	39
B1408-180-000	10	31	B4711-220-00E	26	61	HK-0992505-00	44	52	NM-6060003-SC	26	30
B1411-804-A00	14	42	B4711-220-00F	26	62	HN-0017900-0B	40	16	NM-6060003-SC	28	17
B1411-804-B00	14	43	B4711-220-00G	26	57	HN-0017900-0D	40	40	NM-6060003-SC	32	30
B1411-804-C00	14	44	B4711-220-00H	26	58	HN-0042100-00	40	17	NM-6060003-SP	12	53
B1411-804-D00	14	45	B8110-373-N00	32	11	HN-0042100-00	40	43	NM-6080001-SC	32	24
B1504-210-000	26	5	B8112-220-000	32	19	HN-0043100-00	40	20	NM-6080001-SC	42	29
B1519-026-00G	22	71	B8150-221-D00	32	10	HN-0043500-00	40	19	NM-6080002-SC	40	12
B1519-026-00G	50	36	B8171-223-C00	32	12	HN-0044800-00	40	18	NM-6080003-SC	32	46
B1601-210-D0B-A	10	63	B8202-205-000	32	14	HN-0044800-00	40	44	NM-6080003-SC	32	72
B1601-210-D0B-A	50	30	B9101-490-000	48	20	HX-0006500-0A	12	17	NM-6080721-SE	34	32
B1601-210-D0C-A	50	31	B9113-012-000	48	11	HX-0015000-0B	36	20	NM-6100001-SD	2	31
B1601-210-D0E	50	32	B9121-012-000	32	17	HX-0015000-0B	40	33	NS-6090310-SP	30	15
B1601-210-D0F-A	50	33	B9121-220-0A0	48	14	HX-0015000-0C	34	58	NS-6110310-SP	6	38
B1611-210-00A	10	49	B9140-372-000	48	15	HX-0015000-0C	36	15	NS-6110310-SP	32	60
B1625-220-000	26	43	B9141-372-000	50	9	HX-0015000-0D	2	56			
B1628-191-B00	32	28	CM-1001000-01	2	74	HX-0015000-0D	24	65	PA-1602509-A0	26	8
B1634-210-D00	10	54	CM-3001004-02	42	45	HX-0015000-0D	24	67	PA-1602510-A0	26	32
B1636-581-A00	10	14	CM-3002000-01	2	72	HX-0015000-0D	26	22	PB-0000100-00	50	8
B1636-581-B00	10	15	CM-3002000-03	2	73	HX-0015000-0D	26	51	PC-0124010-00	26	54
B1636-581-C00	10	16	CM-3004006-02	42	44	HX-0015000-0E	36	4	PC-0124010-00	26	60
B1636-581-D00	10	17	CM-3012000-01	2	71	HX-0015000-0F	24	42	PF-0251100-A0	34	47
B1641-562-000	12	60	CM-6001001-01	40	35	HX-0015000-0F	24	46	PF-0552040-B0	34	18
B1802-180-000	22	47	CQ-2000000-00	14	20	HX-0015000-0H	24	68	PF-0705010-00	34	2
B1806-210-D00	14	1	CQ-2000000-00	14	21	HX-0015000-0K	2	24	PF-0705010-00	34	38
B1806-210-D00	48	1	CQ-2000000-00	14	21	HX-0015000-0M	2	54	PF-0705010-00	48	34
B1808-980-000	14	72	CQ-2000000-00	14	22	HX-0023300-0B	34	12	PH-1000332-SH	12	58
B1816-215-P00	16	23	CQ-2000000-00	36	27	HX-0023300-0B	34	57	PJ-0252000-03	34	22
B1816-280-000	22	2	CQ-2020000-00	16	19	HX-0023300-0B	34	11	PJ-0320525-03	26	33
B1816-280-000	22	6	CQ-2020000-00	36	17	HX-0033900-0M	42	17	PJ-0460525-03	26	9
B1816-280-000	28	10	CQ-3000000-01	14	65	HX-0033900-0M	42	19	PJ-3010405-05	34	3
B1816-280-000	28	20	CQ-3030000-00	10	3	HX-0033900-00	2	16	PJ-3010405-05	34	39
B1817-210-DAD	50	28	CS-079073A-SH	10	32	HX-0040700-00	42	25	PJ-3010405-05	48	35
B1820-210-D00	14	9	CS-079073B-SH	26	42	HX-0051100-00	42	32	PJ-3010600-03	34	13
B1820-210-D00	14	63	CS-0790731-SH	10	33	HX-0066000-00	42	47	PJ-3030400-02	48	22
B1821-210-D00	14	10	CS-0800881-TP	12	6	HX-0066700-00	42	48	PJ-3040405-05	34	46
B1821-210-D00	14	57	CS-0800881-TP	12	41	HX-0073800-00	42	49	PJ-3040651-01	34	34
B1822-215-P00	14	11	CS-0800971-TP	32	32				PJ-3040651-01	34	49
B1853-512-00E-A	26	48	CS-0800971-TP	14	55	KA-0058200-00	40	4	PJ-3050652-02	34	20
B2304-205-000	26	40	CS-1000881-TP	12	56	KX-0000003-20	42	31	PJ-3080400-07	34	36
B2414-280-0A0	16	40	CS-1000881-TP	32	75	MAO-11532000	40	15	PJ-3095200-01	50	7
B2416-210-0A0	16	39	D2112-555-B00	2	53	MC-3720011-00	8	81	PS-0150065-KP	4	10
B2416-280-000	16	38	D2515-232-D00	12	52	MC-3720011-02	48	8	PS-0150065-KP	28	3
B2417-210-000	16	43	D7133-555-B00	6	36	MC-3720016-02	48	9	PS-0400082-KP	32	56
B2417-280-000	16	41	D8204-555-D00	32	8	MDP-170B1400	8	80	PS-0400142-KH	8	41
B2423-280-0A0	16	47	EA-9500B01-00	2	17	MDP-170B1800	8	82	PV-0152110-00	34	21
B2423-280-00B	16	48	EA-9500B01-00	2	58	MDP-170B1802	48	6	PV-1351290-00	34	33
B2423-280-00C	16	49	EA-9500B01-00	2	91	MDP-170B2300	8	83	PV-1351290-00	34	50
B2423-280-00D	16	50	EA-9500B01-00	24	62	MDP-170B2302	48	7	PV-1502090-00	34	40
B2516-215-000	26	46	EA-9500B01-00	24	70	MDP-500B1402	48	5	PV-1502091-00	34	4
B2518-215-A00	26	36	EA-9500B01-00	24	62	MTJ-MS00000S	32	2	PV-1502091-00	34	41
B2518-215-000	26	34	EA-9500B01-00	24	70	MTS-HJ100003	40	7	PV-1502091-00	48	36
B2527-215-000	26	35	EA-9500B01-00	34	9	M4206-461-000	42	27	PV-9150050-00	34	5
B2529-232-000	2	29	EA-9500B01-00	34	25	M9019-580-0A0	2	68	PV-9150050-00	34	42
B2530-215-000	26	24	EA-9500B01-00	36	21				PX-0551030-00	34	52
B2537-221-D00	24	35	EA-9500B01-00	40	45	NM-3040520-SC	42	18	PX-9500090-00	34	26
B2539-223-C00	32	34	EA-9500B01-00	48	23	NM-3040520-SC	42	40			
B2548-215-000	26	37	EA-9500B02-00	2	59	NM-6030003-SC	4	8	RC-0100001-KP	32	50

NUMERICAL INDEX OF PARTS

索引

PART NO 品番	PAGE 頁	REF NO	PART NO 品番	PAGE 頁	REF NO	PART NO 品番	PAGE 頁	REF NO	PART NO 品番	PAGE 頁	REF NO
RC-0410415-KP	20	30	SL-4040891-SC	36	26	SM-4042501-SC	46	28	SM-6052002-TP	24	38
RC-0560711-KP	6	11	SL-4041091-SC	2	23	SM-4050655-SP	28	22	SM-6052502-TP	22	23
RC-0650811-KP	10	24	SL-4041091-SC	2	55	SM-4050855-SP	2	76	SM-6052502-TP	24	22
RC-1700001-KP	20	20	SL-4041091-SC	2	57	SM-4050855-SP	2	92	SM-6053002-TP	24	19
RC-3781518-KP	10	19	SL-4041091-SC	24	66	SM-4050855-SP	30	32	SM-6053502-TP	24	20
RE-0200000-K0	18	8	SL-4041091-SC	24	69	SM-4051255-SP	22	60	SM-6060550-TP	8	20
RE-0300000-K0	8	73	SL-4041091-SC	26	23	SM-4051405-SE	46	23	SM-6060802-TP	50	37
RE-0300000-K0	14	12	SL-4041091-SC	26	52	SM-4051655-SP	16	25	SM-6061002-TP	2	26
RE-0300000-K0	26	12	SL-4041091-SC	34	59	SM-4051655-SP	22	61	SM-6061002-TP	28	25
RE-0300000-K0	26	45	SL-4041091-SC	42	10	SM-4061255-SP	2	3	SM-6061010-TP	28	15
RE-0320000-K0	26	7	SL-4041091-SC	42	16	SM-4061255-SP	2	36	SM-6061202-TN	32	41
RE-0400000-K0	20	34	SL-4041091-SC	42	24	SM-4061255-SP	2	38	SM-6061202-TN	32	64
RE-0500000-K0	20	6	SL-4041091-SE	40	6	SM-5040855-SN	2	67	SM-6061202-TP	2	14
RE-0500000-K0	30	18	SL-4042591-SC	42	39	SM-6020250-TP	14	33	SM-6061402-TP	10	23
RE-0700000-K0	12	45	SL-4051091-SC	34	29	SM-6020350-SP	18	18	SM-6061602-TP	28	11
RE-0800000-K0	8	22	SL-6040692-TN	32	88	SM-6020450-TP	18	22	SM-6061802-TP	12	21
			SL-6040892-TN	24	48	SM-6020460-TP	14	15	SM-6061802-TP	16	21
SB-1080005-00	12	38	SL-6040892-TN	24	63	SM-6020460-TP	14	31	SM-6062002-TP	22	26
SB-1080025-00	22	51	SL-6040892-TN	42	9	SM-6030602-TP	22	3	SM-6062002-TP	26	2
SB-1100024-00	16	26	SL-6041092-TN	24	47	SM-6030602-TP	22	22	SM-6084002-TN	40	8
SB-1100024-00	22	30	SL-6041092-TN	24	49	SM-6030602-TP	22	67	SM-6086002-TP	32	43
SB-1120006-00	24	24	SL-6051092-TN	34	48	SM-6030602-TP	24	56	SM-6086002-TP	32	68
SB-1150010-00	24	30	SL-6052592-TN	8	84	SM-6030802-TP	24	3	SM-6107002-TP	2	30
SB-1350003-00	22	40	SL-6061692-TN	4	52	SM-6031002-TN	20	21	SM-6450610-TP	2	99
SB-1350004-00	22	39	SL-6061692-TN	4	53	SM-6031202-TP	6	14	SM-6450610-TP	4	31
SB-3080010-0A	14	36	SL-6061692-TN	32	31	SM-6040602-TP	12	37	SM-6450610-TP	4	36
SB-3080010-0B	14	37	SL-6061692-TN	42	22	SM-6040602-TP	22	19	SM-6450610-TP	4	46
SB-3080010-0C	14	38	SL-6061692-TN	48	26	SM-6040602-TP	32	92	SM-7030450-SC	4	24
SB-3080010-0D	14	39	SL-6083092-TN	42	26	SM-6040602-TP	36	12	SM-7751160-TP	10	52
SB-3420001-0A	8	10	SL-6084092-TN	48	39	SM-6040602-TP	36	16	SM-8030412-TP	8	61
SB-3420001-0B	8	11	SL-9061291-SE	4	51	SM-6040650-TP	2	42	SM-8030612-TP	22	53
SB-3420001-0C	8	12	SL-9061291-SE	32	90	SM-6040650-TP	2	44	SM-8040310-SS	8	46
SB-3420001-0D	8	13	SL-9061291-SE	48	27	SM-6040650-TP	2	46	SM-8040310-SS	8	49
SB-3420001-0E	8	14	SL-9082093-SE	34	30	SM-6040650-TP	4	3	SM-8040412-TP	8	53
SB-4080001-00	12	8	SM-0030601-SC	6	12	SM-6040650-TP	14	29	SM-8040412-TP	10	44
SB-4080001-00	12	15	SM-1030601-SP	4	5	SM-6040650-TP	14	47	SM-8040412-TP	30	23
SB-4120001-00	22	62	SM-1030601-SP	8	18	SM-6040650-TP	16	27	SM-8040412-TP	30	36
SB-4120001-00	24	41	SM-1031001-SC	32	18	SM-6040650-TP	18	23	SM-8040612-TP	20	17
SD-0350156-TP	18	13	SM-1040650-TP	2	102	SM-6040650-TP	24	40	SM-8041012-TP	28	6
SD-0350156-TP	18	24	SM-1040650-TP	16	28	SM-6040650-TP	26	49	SM-8050412-TP	12	7
SD-0400266-TP	18	9	SM-1040650-TP	16	30	SM-6040650-TP	36	5	SM-8050412-TP	12	42
SD-0600326-TP	32	53	SM-1040650-TP	48	28	SM-6040802-TP	4	38	SM-8050412-TP	12	57
SD-0601406-TP	32	84	SM-1040650-TP	50	5	SM-6040802-TP	4	48	SM-8050412-TP	12	62
SD-0800327-TP	16	10	SM-1040652-TP	20	2	SM-6040802-TP	16	18	SM-8050412-TP	22	42
SD-0800336-TP	12	27	SM-1040801-SP	4	29	SM-6040802-TP	22	12	SM-8050412-TP	22	44
SD-0800337-TP	12	29	SM-1040870-TP	22	7	SM-6040802-TP	22	15	SM-8050412-TP	32	33
SD-0800346-TP	12	51	SM-1040870-TP	28	36	SM-6040802-TP	22	17	SM-8050412-TP	32	76
SD-0800386-TP	10	35	SM-1040870-TP	48	29	SM-6040802-TP	22	35	SM-8050502-TP	6	15
SD-0800387-TP	12	28	SM-1041201-SC	50	13	SM-6040802-TP	24	14	SM-8050512-TP	14	49
SD-0800407-TP	18	28	SM-2360110-TP	18	6	SM-6040802-TP	24	75	SM-8050512-TP	14	56
SD-0800408-TP	10	38	SM-3030552-TN	2	64	SM-6040860-TP	2	80	SM-8050512-TP	14	60
SD-0800656-TP	12	30	SM-4020600-SP	18	21	SM-6040860-TP	2	82	SM-8050512-TP	24	27
SD-0800746-TP	10	10	SM-4021201-SC	2	90	SM-6040860-TP	6	13	SM-8050512-TP	28	34
SD-1000506-TP	10	37	SM-4030455-SP	14	18	SM-6040860-TP	48	19	SM-8050592-TP	16	2
SK-1382501-SE	32	13	SM-4030601-SN	30	21	SM-6040892-TN	12	64	SM-80506A2-TP	8	30
SK-3311600-SE	32	7	SM-4040455-SP	50	16	SM-6041002-TP	24	5	SM-80506A2-TP	8	77
SK-3382001-SE	32	16	SM-4040555-SP	20	4	SM-6041150-TP	6	32	SM-8050612-TP	22	32
SK-3413201-SE	40	39	SM-4040655-SP	2	97	SM-6041200-SP	36	8	SM-8050812-TP	12	59
SK-3452500-SC	34	16	SM-4040655-SP	2	104	SM-6041202-TP	18	30	SM-8050812-TP	26	6
SK-3452500-SC	34	54	SM-4040655-SP	4	21	SM-6041202-TP	22	70	SM-8050812-TP	26	18
SK-3582501-SE	32	73	SM-4040655-SP	32	59	SM-6041402-TP	12	18	SM-8060602-TP	12	14
SL-4030891-SC	24	54	SM-4040801-SN	2	21	SM-6041802-TP	24	72	SM-8060602-TP	22	58
SL-4031091-SC	24	52	SM-4040855-SP	2	19	SM-6042000-SP	20	8	SM-8060602-TP	24	34
SL-4031091-SC	24	60	SM-4040855-SP	4	22	SM-6050800-SP	22	48	SM-8060610-TP	14	68
SL-4031091-SC	30	20	SM-4040855-SP	4	26	SM-6050802-TP	20	10	SM-8060612-TP	14	64
SL-4032591-SC	34	35	SM-4040855-SP	30	31	SM-6050802-TP	32	78	SM-8060612-TP	24	16
SL-4032591-SC	34	51	SM-4040855-SP	36	14	SM-6051000-SP	26	15	SM-80608A2-TP	8	37
SL-4040681-SC	36	2	SM-4040855-SP	36	24	SM-6051000-SP	26	20	SM-80608A2-TP	24	32
SL-4040881-SC	40	42	SM-4041055-SP	2	6	SM-6051000-SP	26	27	SM-8060802-TP	22	56
SL-4040881-SC	42	11	SM-4041055-SP	2	12	SM-6051202-TP	24	8	SM-8060812-TP	2	34
SL-4040881-SC	42	15	SM-4041055-SP	4	11	SM-6051402-TP	24	11	SM-8060812-TP	8	27
SL-4040891-SC	2	15	SM-4041055-SP	28	30	SM-6051602-TP	22	9	SM-8060812-TP	10	6
SL-4040891-SC	2	69	SM-4041201-SC	46	29	SM-6051802-TP	28	4	SM-8060812-TP	10	12
SL-4040891-SC	24	43	SM-4041255-SP	4	12	SM-6052002-TP	22	28	SM-8060812-TP	12	11
SL-4040891-SC	34	14	SM-4041655-SP	4	13	SM-6052002-TP	22	63	SM-8060812-TP	12	13

NUMERICAL INDEX OF PARTS

索引

PART NO 品番	PAGE 頁	REF NO	PART NO 品番	PAGE 頁	REF NO	PART NO 品番	PAGE 頁	REF NO	PART NO 品番	PAGE 頁	REF NO
SM-8060812-TP	12	25	WP-0520656-SA	12	48	141-03352	50	26	400-10439	8	33
SM-8060812-TP	12	44	WP-0520656-SA	34	45	141-03659	14	71	400-10440	8	34
SM-8060812-TP	14	53	WP-0520656-SA	48	31	141-03659	50	27	400-10471	14	28
SM-8060812-TP	14	61	WP-0522016-SH	12	49	141-03907	14	16	400-10471	14	46
SM-8060812-TP	16	13	WP-0522016-SH	32	79	141-04004	14	14	400-10472	14	34
SM-8061002-TP	28	18	WP-0531000-SD	22	10	141-13450	6	34	400-10478	20	39
SM-8061050-TP	14	69	WP-0531000-SD	22	16	141-13468	6	33	400-10503	20	11
SM-8061212-TP	14	27	WP-0531000-SD	22	24	144-42651	2	89	400-10504	20	14
SM-8061612-TP	8	79	WP-0531000-SD	22	49	168-70206	32	25	400-10510	20	38
SM-8061612-TP	20	31	WP-0531000-SD	22	64	178-45009	42	23	400-10527	18	25
SM-8480652-TP	8	23	WP-0531000-SD	24	9				400-10528	18	26
SM-8480652-TP	8	26	WP-0531000-SD	24	12	229-01805	2	70	400-10590	18	15
SM-8480652-TP	8	87	WP-0531000-SD	24	21	229-07505	10	46	400-11144	6	10
SM-8480652-TP	12	3	WP-0531000-SD	24	23	229-07554	10	45	400-11152	18	27
SM-8480652-TP	14	51	WP-0531000-SD	24	39	229-07604	10	47	400-11205	32	81
SM-9050850-SP	2	106	WP-0531000-SD	26	16	229-20409	20	35	400-11926	32	54
SM-9050850-SP	34	44	WP-0531000-SD	26	21	229-20508	2	41	400-12815	18	16
SM-9050850-SP	48	30	WP-0531000-SD	28	23	229-21506	20	13	400-12965	10	18
SM-9087533-SC	32	20	WP-0531001-SC	30	34	229-21506	20	22	400-13640	48	37
SS-1060210-TP	16	42	WP-0531001-SC	46	22	229-21605	20	19	400-14963	14	5
SS-1110640-TP	10	29	WP-0611626-SP	10	9	229-28808	20	12	400-15800	18	4
SS-4090415-SP	16	46	WP-0611626-SP	28	26	229-32800	48	21	400-15914	14	41
SS-6090670-TP	8	57	WP-0611626-SP	50	39	229-33006	50	17	400-16705	32	29
SS-6090910-SP	10	41	WP-0621016-SD	22	27	229-33105	48	15	400-23624	12	24
SS-6110430-TP	16	45	WP-0621016-SD	26	3	229-33204	48	10	400-23624	16	12
SS-7110740-TP	16	44	WP-0641600-SC	28	12	229-55900	30	4	400-23631	10	50
SS-7111810-TP	10	42	WP-0650876-SD	26	29	229-56007	30	5	400-23632	10	51
SS-8110410-TP	10	34	WP-0651001-SC	16	22	229-56908	30	12	400-23632	50	29
SS-8110422-TP	26	41	WP-0651056-SD	28	16	235-17501	16	3	400-23635	26	11
SV-4030601-SR	40	31	WP-0820516-SP	6	18	235-17600	16	4	400-23635	26	44
			WP-0820516-SP	8	78	235-17709	16	5	400-23644	26	10
TA-0550604-R0	10	4	WP-0820816-SD	26	38	235-17808	16	6	400-23662	34	28
TA-0750404-R0	10	20	WP-0841600-SE	32	21	236-10108	10	39	400-24988	10	28
TA-0850604-R0	2	47	WP-0841601-SC	40	10	236-30007	14	23	400-24989	12	26
TA-0950806-R0	36	10	WP-0841601-SC	42	28	236-30007	14	24	400-24991	10	40
TA-1050504-R0	2	5	WP-0850002-SP	12	9	236-30007	14	25	400-25011	10	13
TA-1050504-R0	2	48	WP-0850002-SP	32	45	236-30007	36	18	400-25012	10	5
TA-2050406-R0	2	49	WP-0850002-SP	32	70	236-30007	36	22	400-25415	10	8
TA-2351004-R0	2	52	WP-0852086-SC	32	22	236-38109	2	85	400-25423	12	4
			WP-0852086-SC	40	9	236-38208	2	87	400-25426	12	39
WP-0320500-SC	18	7	WP-0871602-SE	34	31	236-38406	2	88	400-25427	10	2
WP-0320500-SD	24	4	WP-1022016-SH	32	77	260-23408	26	17	400-25428	10	11
WP-0320501-SC	30	24	WP-1052001-SC	2	32	262-01004	20	33	400-25429	10	25
WP-0320501-SD	22	4	WP-1221016-SP	10	26	262-11904	2	37	400-25431	10	1
WP-0320501-SD	22	68	WP-1612616-SE	46	15	262-18602	20	15	400-25440	30	30
WP-0320501-SD	24	57	WS-0451040-KP	6	17	262-21101	2	65	400-26817	10	60
WP-0410846-SC	20	5	WS-0510002-KN	46	21	262-21200	2	66	400-26818	8	21
WP-0430800-SC	10	53	WS-0610002-KN	50	38	262-26001	12	61	400-26819	12	2
WP-0430800-SC	10	55	WS-0610002-KP	26	4	262-26506	32	61	400-27870	12	47
WP-0430800-SD	36	29	WS-0610002-KP	28	27	262-60307	6	4	400-28834	2	78
WP-0430801-SC	50	14	WS-0610002-KP	32	40	262-60406	6	5	400-28835	2	79
WP-0431005-SP	26	50	WS-0820002-KN	32	23	262-60505	6	6	400-28877	2	7
WP-0431005-SP	32	83	WS-0820002-KN	32	44	262-60802	6	7	400-29412	20	37
WP-0431005-SP	32	85	WS-0820002-KN	32	71	262-61008	6	8	400-29419	10	36
WP-0450000-SD	28	31	WS-0820002-KR	40	11	262-61503	6	9	400-29420	10	61
WP-0450801-SD	4	4	WS-1020002-KN	2	33	265-01858	14	13	400-30615	12	10
WP-0450801-SD	4	23	WZ-0850302-K0	12	40				400-30616	12	34
WP-0450801-SD	4	27				400-06317	24	28	400-30617	12	35
WP-0450801-SD	16	17	101-02200	48	18	400-06323	48	40	400-30620	10	30
WP-0450801-SD	30	33	101-08009	8	25	400-06497	2	86	400-30621	10	56
WP-0450801-SP	2	100	101-09809	12	55	400-06555	8	16	400-30623	10	48
WP-0450801-SP	4	37	105-23702	32	57	400-06576	14	35	400-30625	10	57
WP-0450801-SP	4	39	110-72402	6	37	400-06577	14	17	400-30626	10	58
WP-0450801-SP	4	47	111-55108	32	5	400-06578	14	67	400-30627	10	59
WP-0450801-SP	4	49	111-55157	32	4	400-06761	18	1	400-30628	12	31
WP-0450801-SP	6	16	111-55207	32	6	400-06780	18	5	400-30629	12	32
WP-0450846-SP	12	19	131-22403	10	22	400-06836	36	7	400-30630	12	33
WP-0450846-SP	16	51	131-22452	10	21	400-06840	36	9	400-30936	16	1
WP-0480856-SP	22	18	135-08700	2	61	400-10405	36	13	400-30939	8	19
WP-0480856-SP	22	20	135-29607	14	19	400-10414	2	35	400-30942	18	20
WP-0480856-SP	22	36	137-05108	2	45	400-10417	8	85	400-30943	18	19
WP-0480856-SP	24	73	137-18507	6	29	400-10417	8	86	400-30951	34	17
WP-0482086-SD	30	28	138-88201	32	62	400-10424	8	65	400-30951	44	13
WP-0501016-SD	22	29	141-03253	50	25	400-10425	8	66	400-32167	4	7
WP-0520656-SA	2	105	141-03352	14	4	400-10426	8	67	400-32179	12	1

NUMERICAL INDEX OF PARTS

索引

PART NO 品番	PAGE 頁	REF NO	PART NO 品番	PAGE 頁	REF NO	PART NO 品番	PAGE 頁	REF NO	PART NO 品番	PAGE 頁	REF NO
400-32180	12	12	400-86355	30	2	401-72422	40	30	401-91936	42	6
400-32229	26	13	400-86357	30	9	401-72470	20	16	401-91937	42	7
400-32231	26	47	400-86358	30	10	401-72472	20	25	401-91938	42	8
400-32232	34	1	400-86365	32	58	401-72473	20	26	401-91940	42	1
400-32233	34	37	400-86469	40	1	401-72474	20	27	401-91948	40	3
400-32483	10	62	400-86469	44	27	401-74312	20	29	401-91948	44	26
400-32763	48	13	400-86470	40	2	401-74313	20	23	401-92040	40	21
400-32842	28	19	400-86470	44	28	401-74350	20	1	401-92040	44	20
400-32843	28	32	400-86678	30	29	401-74350	44	38	401-92047	40	37
400-32844	28	38	400-89365	14	8	401-78442	40	41	401-92320	46	1
400-33183	2	84	400-89784	32	37	401-89339	40	26	401-92321	46	5
400-33831	38	1	400-89785	32	47	401-89341	22	65	401-92323	46	12
400-33831	44	14	400-89789	32	52	401-89341	44	41	401-92324	46	3
400-33875	38	3	400-89790	32	51	401-89342	24	36	401-92325	46	25
400-33875	44	15	400-89791	32	74	401-89342	44	43	401-92328	46	2
400-34185	26	28	400-89792	32	67	401-89343	16	24	401-92329	46	6
400-34846	14	7	400-90058	8	58	401-89343	44	45	401-92330	46	4
400-35092	50	3	400-91076	32	87	401-89344	12	16	401-92331	46	7
400-35093	50	1	400-91078	32	49	401-89344	44	47	401-92332	46	13
400-35094	50	2	400-91083	32	63	401-89345	18	31	401-92414	46	30
400-35095	50	12	400-91894	30	22	401-89345	44	49	401-92946	6	2
400-36110	48	38	400-93109	34	7	401-90130	34	55	401-95927	16	34
400-36117	14	30	400-93109	44	12	401-90130	44	36	401-96009	40	38
400-37500	30	26	400-96325	46	14	401-90131	44	17	401-96010	22	11
400-37501	30	27	400-96326	46	17	401-90131	44	18	401-96011	24	13
400-40256	16	7	400-96327	46	19	401-90134	40	13	401-96012	22	46
400-43321	12	5	400-97301	48	32	401-90134	44	19	401-96013	22	45
400-44053	8	40	400-97301	50	40	401-90138	44	2	401-96014	24	17
400-44329	28	39	400-97886	48	24	401-90140	24	51	401-96016	22	52
400-44920	48	2	401-06576	46	31	401-90140	24	59	401-96017	24	31
400-48529	34	8	401-06579	46	26	401-90140	44	8	401-96018	24	33
400-48529	44	35	401-10812	8	31	401-90140	44	10	401-96019	22	55
400-51501	4	42	401-10813	8	32	401-90141	44	4	401-96020	22	57
400-51502	4	35	401-10815	8	6	401-90142	24	50	401-96022	22	31
400-51536	32	42	401-10817	8	7	401-90142	24	58	401-96023	22	43
400-51769	28	35	401-10818	8	8	401-90142	44	9	401-96024	24	25
400-51770	28	29	401-10819	8	9	401-90142	44	11	401-96025	24	15
400-51836	50	4	401-10825	8	17	401-90144	44	37	401-96030	22	8
400-52937	8	50	401-10841	8	75	401-90148	42	30	401-96030	24	7
400-52937	44	51	401-10842	8	76	401-90148	44	25	401-96031	24	1
400-54979	12	65	401-11214	42	38	401-90149	42	33	401-96032	24	2
400-58949	4	41	401-11214	44	32	401-90149	44	29	401-96035	22	33
400-66880	36	19	401-12991	8	15	401-90150	42	34	401-96038	22	38
400-68834	10	27	401-15714	32	89	401-90150	44	30	401-96039	22	41
400-68835	10	7	401-24986	8	38	401-90151	42	35	401-96041	22	59
400-72154	48	16	401-25851	6	25	401-90151	44	50	401-96042	24	37
400-72211	16	20	401-25927	6	20	401-90152	42	36	401-96044	24	18
400-72228	16	9	401-25928	6	24	401-90152	44	23	401-96045	24	26
400-73678	2	77	401-26354	6	28	401-90153	42	37	401-96046	14	6
400-73678	44	6	401-26549	6	23	401-90153	44	22	401-96047	14	40
400-76232	18	12	401-26594	6	3	401-90162	2	93	401-96049	14	52
400-76233	18	2	401-26724	20	24	401-90162	44	3	401-96050	14	62
400-76235	18	3	401-36292	8	28	401-91209	16	37	401-96051	14	50
400-76236	18	17	401-36293	8	29	401-91390	42	13	401-96052	8	24
400-76237	18	10	401-39091	48	25	401-91390	44	24	401-96053	14	54
400-78113	12	23	401-42677	2	63	401-91400	42	12	401-96054	14	59
400-78133	10	43	401-42681	8	35	401-91400	44	1	401-96055	14	58
400-78291	22	54	401-42682	8	36	401-91414	42	20	401-96056	36	1
400-81601	34	6	401-42685	8	1	401-91420	42	14	401-96057	36	3
400-81601	44	34	401-42685	8	2	401-91420	44	40	401-96058	36	6
400-81603	40	5	401-42686	8	3	401-91420	44	42	401-96061	16	33
400-85790	46	8	401-42701	8	72	401-91420	44	44	401-96061	50	18
400-85791	46	9	401-42719	14	26	401-91420	44	46	401-96063	16	36
400-85792	46	10	401-42790	8	70	401-91420	44	48	401-96064	16	52
400-85793	46	11	401-42807	8	74	401-91430	40	27	401-96065	16	57
400-85796	46	16	401-50131	40	36	401-91430	44	21	401-96066	16	54
400-85820	26	14	401-52325	8	45	401-91447	42	42	401-96067	16	53
400-85824	28	9	401-52326	8	48	401-91562	30	3	401-96067	50	19
400-85830	28	8	401-53167	8	44	401-91914	42	21	401-96068	16	14
400-86349	30	8	401-53168	8	47	401-91914	44	31	401-96069	16	29
400-86350	30	6	401-55049	18	11	401-91926	42	46	401-96070	16	31
400-86351	30	19	401-62813	40	28	401-91930	42	2	401-96071	16	58
400-86352	30	14	401-69070	4	50	401-91931	42	3	401-96071	50	20
400-86353	30	7	401-72374	2	8	401-91932	42	4	401-96072	18	29
400-86354	30	13	401-72375	2	9	401-91935	42	5	401-96074	16	55

NUMERICAL INDEX OF PARTS

索引

PART NO 品番	PAGE 頁	REF NO	PART NO 品番	PAGE 頁	REF NO	PART NO 品番	PAGE 頁	REF NO	PART NO 品番	PAGE 頁	REF NO
401-96074	50	21	401-97435	16	32	402-17173	32	66			
401-96075	6	30	401-97436	2	13	402-17174	32	69			
401-96076	6	1	401-97438	28	14	402-17175	32	80			
401-96077	6	19	401-97439	28	13	402-17210	32	48			
401-96078	6	21	401-97440	20	3	402-18190	32	93			
401-96079	6	26	401-99192	4	1	402-18602	12	43			
401-96080	8	4	401-99215	4	40	402-19297	40	32			
401-96081	8	5	402-00220	32	9	402-19713	22	69			
401-96083	8	51	402-00734	22	13	402-21100	16	64			
401-96084	8	52	402-00739	22	14	402-21311	36	28			
401-96085	8	54	402-00740	22	5						
401-96087	8	55	402-01532	50	34						
401-96088	8	62	402-01533	50	35						
401-96089	8	68	402-01534	24	10						
401-96090	8	69	402-01535	22	25						
401-96093	8	59	402-01536	22	21						
401-96094	8	60	402-01537	22	37						
401-96095	2	20	402-01538	22	34						
401-96096	2	22	402-01540	40	34						
401-96100	2	1	402-02421	2	101						
401-96101	2	4	402-02422	34	53						
401-96102	2	11	402-02424	24	44						
401-96103	2	2	402-02425	24	45						
401-96104	2	10	402-02428	24	74						
401-96106	12	50	402-02429	2	50						
401-96107	12	54	402-03619	16	35						
401-96111	12	22	402-03620	2	98						
401-96112	12	20	402-04906	40	23						
401-96113	2	96	402-04907	40	25						
401-96114	2	94	402-04908	40	29						
401-96115	2	95	402-04909	2	103						
401-96116	16	56	402-04984	22	66						
401-96120	30	1	402-04985	24	61						
401-96120	44	39	402-04987	8	63						
401-96122	30	11	402-04988	8	64						
401-96124	2	60	402-04989	12	36						
401-96125	2	62	402-04990	16	60						
401-96126	2	27	402-04993	2	51						
401-96128	20	9	402-04994	6	27						
401-96129	8	56	402-04995	14	32						
401-96131	20	32	402-04997	24	55						
401-96132	34	15	402-07153	50	24						
401-96134	32	15	402-07154	48	33						
401-96135	32	26	402-07154	50	22						
401-96136	32	27	402-08044	2	81						
401-96137	32	35	402-08044	44	7						
401-96138	40	22	402-08384	36	25						
401-96140	40	24	402-08385	30	35						
401-96142	26	1	402-08386	6	22						
401-96143	28	28	402-08387	6	31						
401-96147	28	37	402-08388	20	36						
401-96148	28	24	402-08392	4	17						
401-96149	26	26	402-08393	12	46						
401-97400	2	75	402-08736	4	25						
401-97400	44	33	402-08790	24	71						
401-97402	2	18	402-09255	32	1						
401-97403	2	39	402-11024	36	23						
401-97405	4	20	402-11388	22	1						
401-97406	4	9	402-11480	4	2						
401-97407	4	14	402-11858	16	15						
401-97409	4	18	402-11859	16	16						
401-97411	14	2	402-12494	2	25						
401-97412	14	70	402-12498	2	83						
401-97413	14	3	402-12498	44	5						
401-97415	4	28	402-13021	50	23						
401-97417	32	36	402-13030	16	61						
401-97420	24	53	402-13327	12	63						
401-97423	24	64	402-13958	8	71						
401-97425	22	50	402-14056	34	43						
401-97426	24	29	402-14450	16	59						
401-97427	4	30	402-14452	16	62						
401-97428	4	32	402-14455	16	63						
401-97428	4	43	402-15632	48	4						
401-97429	4	33	402-15633	48	3						
401-97429	4	44	402-17172	32	65						