

# ***PARTS LIST***

## **AMS-210ENHL2210/TF10S PARTS LIST**

下記 URL より、便利な検索機能のついた Web Parts List をご利用頂けます。

ご利用には会員登録が必要です。(無料)

<https://www.juki.co.jp/partslist/>

You can use a Web Parts List with a convenient search function from the URL below. To use this website, free membership registration is required.

<https://www.juki.co.jp/partslist/>



## HOW TO MAKE USE OF THIS PARTS LIST

### 1.Explanation of codes

1)"\*" mark.....means this part is changed from the previous parts book.

As to the details of the change, refer to "List for information of change".

2)"#01".....refer to "Note" explanation at bottom of page.

### 2.Codes on the "Qty" column

• Each numeral indicates the number of parts required.

• "0.1" and "2.5" indicate the length (in meters) of the respective parts.

3.Parentheses mean that the corresponding part is a subpart that constructs an assembly part.

4.Dotted lines on the Figures indicate assembly parts.

5.As to the parts with marks of "☆" (consumable parts) and "◎" (optional parts) on the respective parts,

it is recommended to prepare spares.

## パーツリストご利用に際して

### 1. "注記" 欄の記号説明

1) "\*" 印 ..... 前回のパーツブックに比較して今回変更された部品を意味します。

変更内容は "変更情報リスト" を参照してください。

2) "#01" ..... ページ下の "注記" の説明を参照してください。

2. 数量欄の数字は、個数を表し、0.1、2.5 等の数値は、長さ (単位メートル) を表します。

3. 数量欄の ( ) は、組部品を構成している子部品であることを意味します。

4. イラストページの----- 枠は、組構成であることを意味します。

5. リストページの "☆" (消耗部品)、"◎" (オプション部品) の印がついた部品は、

予備を準備しておくことをお奨めします。

# CONTENTS

## 目次

1. FRAME & MISCELLANEOUS COVER COMPONENTS (1).....	1
頭部・外装関係（1）	
2. FRAME & MISCELLANEOUS COVER COMPONENTS (2).....	3
頭部・外装関係（2）	
3. FRAME & MISCELLANEOUS COVER COMPONENTS (3).....	5
頭部・外装関係（3）	
4. MAIN SHAFT & NEEDLE BAR COMPONENTS.....	7
上軸・針棒関係	
5. PRESSER MECHANISM & PRESSER VARIABLE COMPONENTS (1).....	9
中押え・中押え可変関係（1）	
6. PRESSER MECHANISM & PRESSER VARIABLE COMPONENTS (2).....	11
中押え・中押え可変関係（2）	
7. PRESSER PLATE COMPONENTS.....	13
押え関係	
8. SHUTTLE DRIVER SHAFT COMPONENTS.....	15
下軸関係	
9. WIPER MECHANISM COMPONENTS.....	17
ワイパ関係	
10. TENSION RELEASE & THREAD TENSION COMPONENTS.....	18
糸ゆるめ・糸調子関係	
11. THREAD TRIMMER MECHANISM COMPONENTS.....	19
糸切り関係	
12. THREAD CLAMP COMPONENTS.....	21
糸掴み関係	
13. X-Y COMPONENTS (1).....	23
X - Y 関係（1）	
14. X-Y COMPONENTS (2).....	25
X - Y 関係（2）	
15. CLOTH FEED MECHANISM COMPONENTS.....	27
布送り台関係	
16. UNIT BASE & TAPE GUIDE COMPONENTS.....	29
ユニット駆動・テープガイド関係	
17. TAPE FEED COMPONENTS.....	31
テープ送り関係	
18. PIN UNIT COMPONENTS.....	33
位置決めピン関係	
19. TAPE STAND COMPONENTS.....	35
テープスタンド関係	
20. SWITCH COMPONENTS.....	37
SW 関係	

21. CORD COMPONENTS .....	38
コード関係	
22. TABLE COMPONENTS .....	39
脚卓関係	
23. PNEUMATIC COMPONENTS .....	41
工ア—関係	
24. THREAD STAND COMPONENTS.....	42
糸立て装置関係	
25. OPERATION PANEL COMPONENTS.....	43
操作パネル関係	
26. CONTROL BOX COMPONENTS .....	45
電装ボックス関係	
27. WIRING DIAGRAM (1).....	47
電装配線図（1）	
28. WIRING DIAGRAM (2).....	49
電装配線図（2）	
29. ACCESSORIE PARTS COMPONENTS.....	51
付属品関係	
30. LIST FOR INFORMATION OF CHANGE.....	52
変更情報リスト	
NUMERICAL INDEX OF PARTS.....	53
索引	

# 1. FRAME & MISCELLANEOUS COVER COMPONENTS (1)

頭部・外装関係 (1)

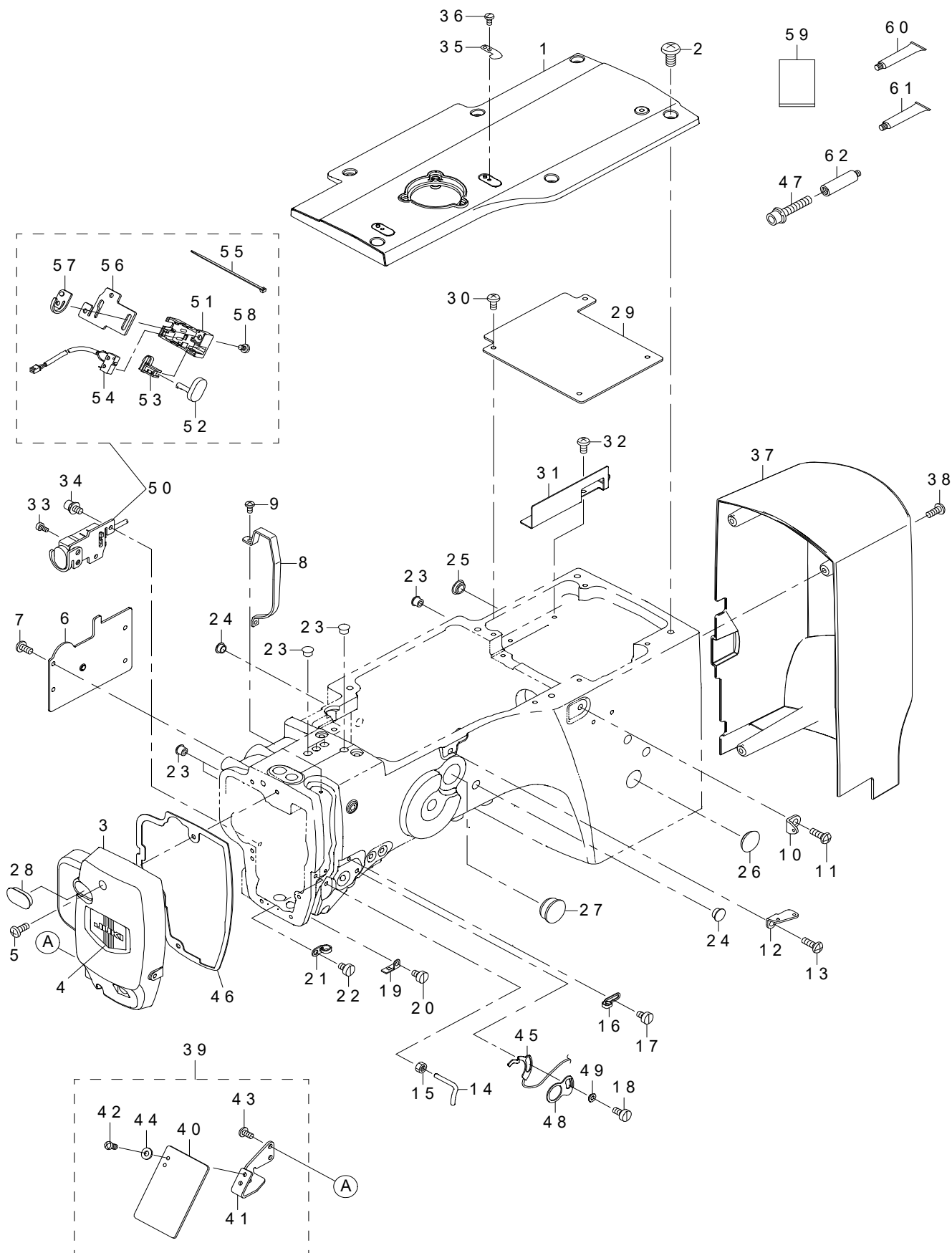

REF.NO	NOTE	PART NO	DESCRIPTION	品名	Qty
1		400-89654	UPSIDE_COVER_COATING	上面カバー(塗装)	1
2		SM-4061255-SP	SCREW M6 L=12	なべねじ M6 L=12	6
3		400-26979	FACE_COVER	面部カバー	1
4		229-02506	FACE PLATE	面板化粧板	1
5		SM-4041055-SP	SCREW	なべねじ M4 L=10	2
6		400-24999	PRESSER_COVER	中押しカバー	1
7		SM-4040855-SP	SCREW	なべねじ	4
8		400-30828	THREAD_TAKE_UP_LEVER_COVER	天秤カバー	1
9		SM-4030601-SN	SCREW M3 X 6	なべ小ねじ M3 X 0.5 L=6	2
10		400-10414	THREAD_GUIDE_NO.1	第一糸案内	1
11		SM-4061255-SP	SCREW M6 L=12	なべねじ M6 L=12	1
12		262-11904	THREAD GUIDE PLATE	第二糸案内	1
13		SM-4061255-SP	SCREW M6 L=12	なべねじ M6 L=12	1
14		400-25414	L_SHAPED_THREAD_GUIDE	L形糸案内	1
15		NM-6040000-SN	NUT M4	六角ナット M4	1
16		229-20508	ARM_THREAD_GUIDE_A	アーム糸案内A	1
17		SM-6040650-TP	SCREW	平ねじ M4 L=6	1
18		SM-6040860-TP	SCREW M4 L=8	平ねじ M4 L=8	1
19		B1129-210-000	FRAME_THREAD_GUIDE(B)	アーム糸案内B	1
20		SM-6040650-TP	SCREW	平ねじ M4 L=6	1
21		137-05108	TAKE-UP_THREAD_GUIDE_B	天秤糸案内B	1
22		SM-6040650-TP	SCREW	平ねじ M4 L=6	1
23		TA-0850604-R0	RUBBER_PLUG	止め栓	7
24		TA-1050504-R0	RUBBER_PLUG	止め栓	3
25		TA-1250406-R0	RUBBER_PLUG D=12.5 L=4	止め栓 D=12.5 L=4	1
26		TA-2050406-R0	RUBBER_PLUG	止め栓	1
27		TA-2351004-R0	RUBBER_PLUG	止め栓	1
28		400-28877	FACE_COVER_CAP	面部カバー止め栓	1
29		400-24998	CRANK_ROD_COVER	クランクロッドカバー	1
30		SM-4040855-SP	SCREW	なべねじ	4
31		400-84115	GREASE_PLATE	グリス保持板	1
32		SM-4040855-SP	SCREW	なべねじ	2
33		SM-6040860-TP	SCREW M4 L=8	止めねじ	1
34		SL-6040892-TN	BOLT	座金付き六角穴ボルト	1
35		105-02300	THREAD_CUTTER	糸切り保持板	1
36		SM-4030601-SN	SCREW M3 X 6	なべ小ねじ M3 X 0.5 L=6	1
37		401-23441	MOTOR_COVER	モータカバー	1
38		SM-4041055-SP	SCREW	なべねじ M4 L=10	4
39		400-06484	SAFETY_PLATE_COMPL.	安全プレート結合	1
40		B3120-372-000	SAFETY_PLATE	安全プレート	(1)
41		400-51987	SAFETY_PLATE_BASE	目保護固定板	(1)
42		SM-4040655-SP	SCREW M4 L=6	なべ小ねじ M4 L=6	(2)
43		SM-4040855-SP	SCREW	なべねじ	(2)
44		WP-0450801-SD	WASHER 4.5X10X0.8	平座金 4.5X10X0.8	(2)
45		400-32511	THB_SENSOR_CABLE_ASM.	糸切れセンサーケーブル組	1
46		400-50509	FACE_COVER_CUSHION	面部カバークッション	1
47		SL-6084092-TN	BOLT	座金付き六角穴ボルト	1
48		400-28834	GUIDE_PLATE	糸切れ検知板ガイド	1
49		400-28835	BUSHING	糸切れ検知板ブッシュ	1
50		400-29632	STOP_SW_ASM.	一時停止スイッチ組	1
51		236-31708	REVERSE_FEED_SWITCH_COVER	逆送りスイッチカバー	(1)
52		236-31807	REVERSE_FEED_SWITCH_SHAFT	逆送りスイッチ軸	(1)
53		236-31906	REVERSE_FEED_SWITCH_SUPPORT	逆送りスイッチ受	(1)
54		400-29631	STOP_SW_CORD_ASM	一時停止スイッチコード組	(1)
55		EA-9500B01-00	CABLE_BAND	束線バンド	(1)
56		320-02305	STOP_SW_BRACKET	一時停止スイッチブラケット	(1)
57		320-02404	STOP_SW_GUIDE	一時停止スイッチガイド	(1)
58		SS-7110740-TP	SCREW 11/64-40 L=7	丸平ねじ 11/64-40 L=7	(1)
59		400-31336	FLAT_BAG	ポリエチレン袋	1
60		400-13640	JUKI_GREASE_B_TUBE	ジューキグリースB	1
61		400-06323	JUKI_GREASE_A_TUBE	ジューキグリースAチューブ	1
62		400-36110	GREASE_JOINT_B	グリス継ぎ手B	1

## 2. FRAME & MISCELLANEOUS COVER COMPONENTS (2)

頭部・外装関係 (2)

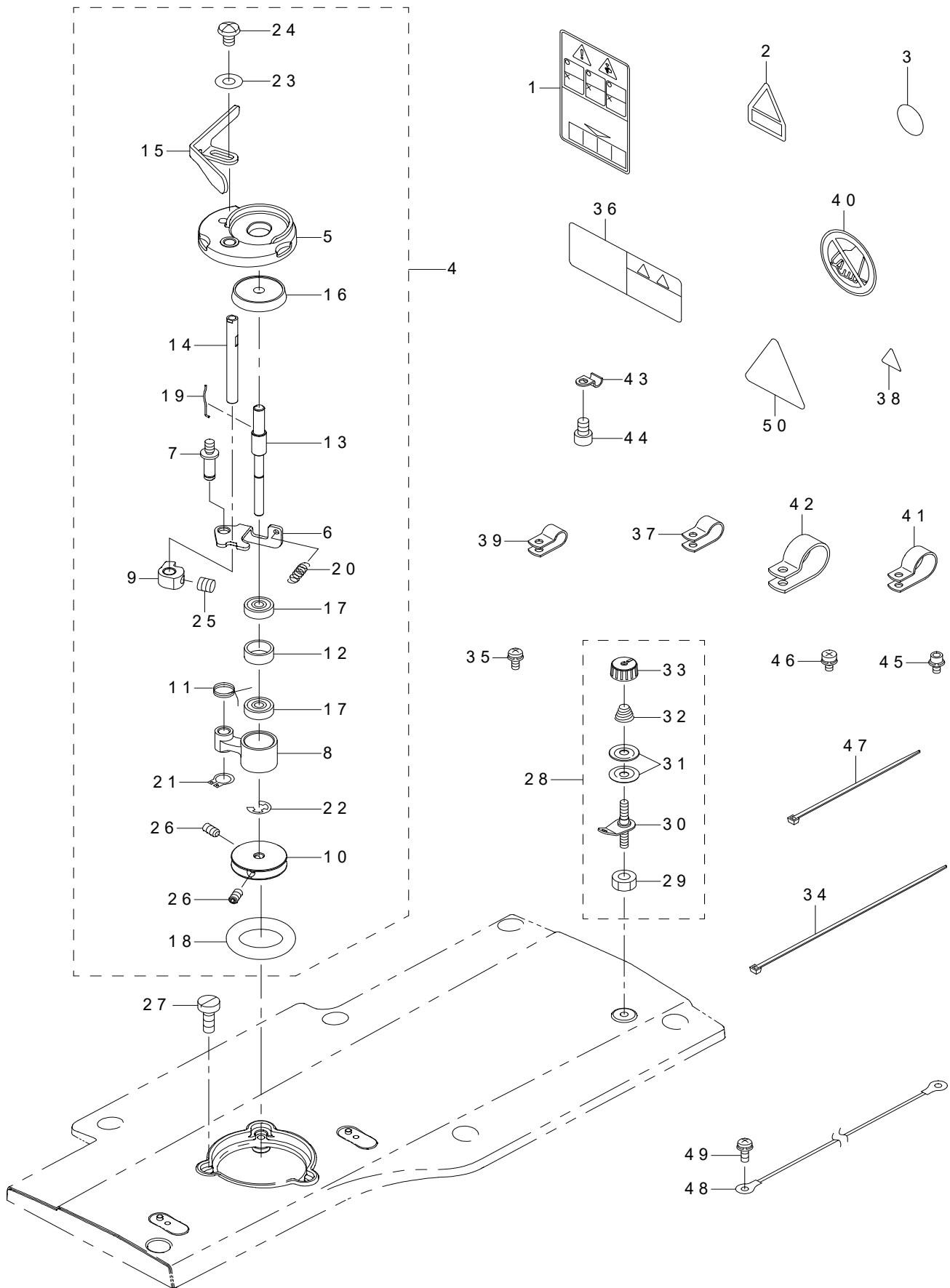



REF.NO	NOTE	PART NO	DESCRIPTION	品名	Qty
1		CM-3012000-01	SAFETY LABEL_S	頭部注意安全シール (小)	1
2		CM-3002000-03	ATTENTION LABEL	指げが注意シール (31.5)	1
3		229-01805	GROUND MARK	グランドマーク	1
4		400-28338	BOBBIN_WINDER_UNIT	糸巻き装置組	1
5		262-60109	BTW_BASE	糸巻き取付け台	(1)
6		262-60208	BTW_CAM_PLATE	糸巻き調節板	(1)
7		262-60307	BTW_BASE_SHAFT	糸巻き調節板軸	(1)
8		262-60406	BTW_SHAFT_BASE	糸巻き腕	(1)
9		262-60505	BTW_CAM_LEVER	糸巻きカム	(1)
10		262-60604	BTW_WHEEL	糸巻き車	(1)
11		262-60703	BTW_TORSION_SPRING	糸巻き腕ばね	(1)
12		262-60802	BTW_BEARING_SPACER	ベアリングスペーサー	(1)
13		400-23865	BTW_SHAFT	糸巻き軸	(1)
14		400-23866	BTW_LEVER_SHAFT	糸巻きレバー軸	(1)
15		400-30829	BTW_LEVER	糸巻きレバー	(1)
16		262-61206	BTW_SPACER	ポピン座	(1)
17		262-61305	BTW_BEARING	糸巻き軸ベアリング	(2)
18	☆	262-61503	BTW_WHEEL_RUBBER	糸巻き摩擦車	(1)
19		262-61602	BOBBIN_SPRING	ポピン止めばね	(1)
20		262-61701	BTW_SPRING	糸巻き調節板戻しばね	(1)
21		RC-0560711-KP	RETAINING RING	C形止め輪	(1)
22		RE-0400000-K0	E-RING 4	E形止め輪 4	(1)
23		WP-0450826-SC	WASHER 4.5X10X0.8	平座金 4.5X10X0.8	(1)
24		SM-5040655-SN	SCREW	バインドねじ	(1)
25		SM-8050502-TP	SCREW M5 L=5	止めねじ	(1)
26		SM-8040802-TP	SCREW M4X8	止めねじ M4X0.7 L=8	(2)
27		SM-6041150-TP	SCREW	平ねじ M4 L=11	3
28		141-13468	BOBBIN THREAD TENSION ASM.	糸巻き糸調子 (組)	1
29		NS-6110310-SP	NUT 11/64-40	六角ナット 11/64-40	(1)
30		141-13450	BOBBIN THREAD TENSION ROD ASM.	糸巻き糸調子棒 (結合)	(1)
31		B3126-012-000	THREAD TENSION DISK	糸調子皿	(2)
32		D7133-555-B00	CONNECTING ROD SPRING	下連結棒ばね	(1)
33		110-72402	THREAD TENSION NUT	第一糸調子ナット	(1)
34		EA-9500B02-00	CABLE BAND 150	結束バンド 150	2
35		SL-4041091-SC	SCREW M4 L=10	なべ小ねじセムス M4X0.7 L=10	5
36		CM-3013000-01	SAFETY LABEL	頭部注意安全シール (横)	1
37		HX-0015000-0D	CABLE CLIP	ケーブルクリップ	6
38		CM-3002000-01	ATTENTION SEAL	指げが注意シール (16)	6
39		HX-0015000-0C	CABLE BAND	束線バンド	4
40		CM-1003000-01	MUST NOT HOLD LABEL	禁止ラベル (持つな)	1
41		HX-0015000-0H	CABLE CLIP	ケーブルクリップ	1
42		HX-0015000-OK	CABLE CLIP	ケーブルクリップ	1
43		B3538-112-000	OIL RETURN TUBE HOLDER	還流パイプ押え	2
44		SM-6040602-TP	SCREW M4 L=6	六角穴ボルト M4X0.7 L=6	2
45		SL-6040892-TN	BOLT	座金付き六角穴ボルト	2
46		SL-4040891-SC	SCREW M4 L=8	座金付きなべ小ねじ M4 L=8	5
47		EA-9500B01-00	CABLE BAND	束線バンド	6
48		400-05712	EARTH CODE ASM	アースコード (組)	1
49		SL-4041091-SC	SCREW M4 L=10	なべ小ねじセムス M4X0.7 L=10	1
50		400-58949	BINDER_CAUTION_LABEL_M	バインダ注意シール (中)	1

### 3. FRAME & MISCELLANEOUS COVER COMPONENTS (3)

頭部・外装関係 (3)

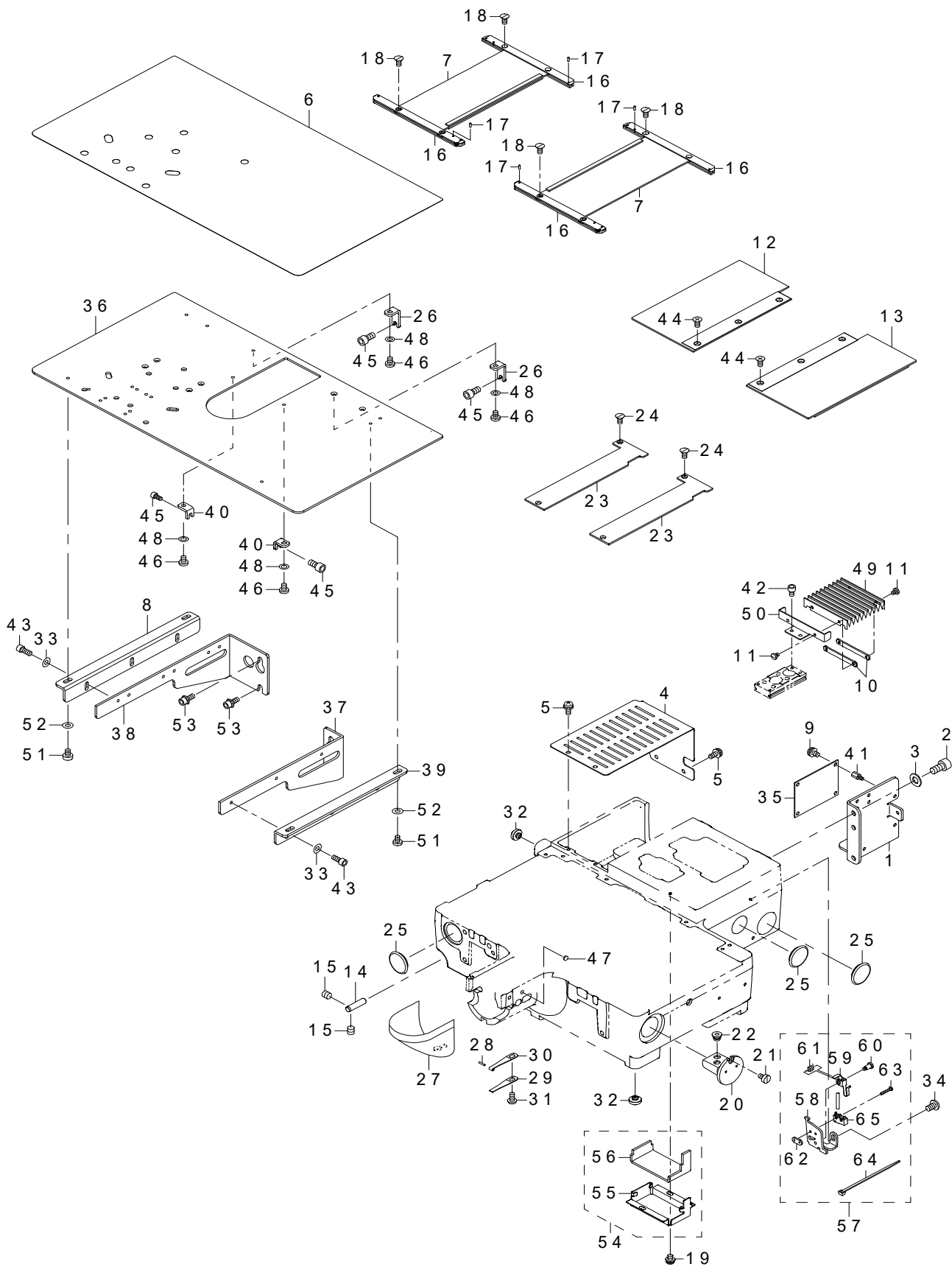

REF.NO	NOTE	PART NO	DESCRIPTION	品名	Qty
1		400-24997	LIFTER_BASE	INT基板取付け板	1
2		SM-6061202-TP	SCREW M6 L=12	六角穴ボルト M6 L=12	2
3		WP-0651001-SC	WASHER	平座金	2
4		400-25017	X_MOTOR_COVER	Xモータカバー	1
5		SL-4041091-SC	SCREW M4 L=10	なべ小ねじセムス M4 X 0.7 L=10	5
6	☆	401-23443	NEEDLE PLATE SUPPORT COVER SEET	針板補助カバーシート	1
7		400-36457	X_MOVEMENT_LOWER_COVER_ASM	X移動下カバー組	2
8		401-23447	COVER BASE L	針板補助カバー台 左	1
9		SL-4040891-SC	SCREW M4 L=8	座金付きなべ小ねじ M4 L=8	3
10		400-36468	FEED_COVER_PLATE	移動カバー固定板	2
11		SM-7030450-SC	SCREW M3X0.5 L=4	丸平小ねじ M3 X 0.5 L=3.5	4
12		400-39534	X MOVEMENT UPPER COVER L ASM	X移動上カバー 左組	1
13		400-39532	X MOVEMENT UPPER COVER R ASM	X移動上カバー 右組	1
14		400-09290	HINGE STUD	メス棒リンクピン	2
15		SM-8060612-TP	SCREW M6 L=6	止めねじ M6 L=6	4
16		B1181-210-D00	X MOVEMENT COVER RAIL	X移動カバーレール	4
17		PS-0150042-K0	SPRING PIN 1.5X 4	スプリングピン 1.5 X 4	4
18		SM-1040870-TP	SCREW	皿小ねじ M4 L=8	8
19		SL-4040681-SC	COMBINATION SCREW M4 X 8	なべ小ねじセムス M4 X 0.7 L=6	2
20		400-06836	OIL TANK ASM.	オイルタンク組	1
21		SM-6040650-TP	SCREW	平ねじ M4 L=6	1
22		400-06840	RUBBER BUSH	給油パイプブッシュ	2
23		400-36464	FEED_BASE_COVER	送り台カバー	2
24		SM-1040870-TP	SCREW	皿小ねじ M4 L=8	4
25		B8267-180-000	RUBBER PLUG	テーブルゴム栓	3
26		400-25015	COVER_SUPPORT_A	針板補助カバー支えA	2
27		138-16855	CYLINDER ARM CAP	釜カバー 組	1
28		135-08700	HOOK COVER PRESSER SPRING PIN	釜カバー押えばねピン	1
29		262-21200	HOOK COVER PRESSER SPRING B	釜カバー押えばね (B)	1
30		262-21101	HOOK COVER PRESSER SPRING A	釜カバー押えばね (A)	1
31		SM-5040855-SN	SCREW	バインドねじ	1
32		B1116-210-D00	FRAME SUPPORT RUBBER	頭部支えゴム	6
33		WP-0450801-SP	WASHER	平座金	6
34		SM-4050855-SP	SCREW	なべねじ M5 L=8	1
35		400-32512	INT_PCB_ASM.	INT基板組	1
36		401-23442	NEEDLE PLATE SUPPORT COVER	針板補助カバー	1
37		401-23444	COVER_SUPPORT_R	針板補助カバー支え 右	1
38		401-23446	COVER_SUPPORT_L	針板補助カバー支え 左	1
39		401-23445	COVER_BASE_R	針板補助カバー台 右	1
40		400-86367	COVER_SUPPORT_B	針板補助カバー支えB	2
41		HX-0033900-00	STUD	基板パーツ	4
42		SM-6040602-TP	SCREW M4 L=6	六角穴ボルト M4 X 0.7 L=6	2
43		SM-6040802-TP	SCREW M4X0.7 L=8	六角穴ボルト	6
44		SM-1040801-SP	SCREW M4X0.7 L=8	皿小ねじ M4 X 0.7 L=8	6
45		SM-6051002-TP	SCREW M5X0.8 L=10	六角穴ボルト M5 X 0.8 L=10	4
46		SM-6450610-TP	SCREW	平小ねじ M4 X 0.5 L=6	4
47		TA-0750404-R0	PLUG D=7.5 L=3.5	止め栓 D=7.5 L=3.5	1
48		WP-0430800-SD	WASHER M4	平座金小形丸 M4	4
49		400-36465	FEED_COVER	移動カバー	1
50		400-36467	FEED_COVER_STAY	移動カバーステー	1
51		SM-6450610-TP	SCREW	平小ねじ M4 X 0.5 L=6	4
52		WP-0450801-SP	WASHER	平座金	4
53		SL-6061692-TN	BOLT	座金付き六角穴ボルト	2
54		400-26829	GEAR_COVER_ASM.	ギヤカバー組	1
55		400-26830	GEAR_COVER	ギヤカバー	(1)
56		400-26831	GEAR_COVER_FELT	ギヤカバーフェルト	(1)
57		400-29776	SAFTY_SW_ASM.	頭部安全スイッチ組	1
58		400-06496	SAFETY_SW_BASE	安全スイッチ土台	(1)
59		236-38109	SAFETY_SWITCH_ARM	安全スイッチ腕	(1)
60		400-06497	SAFETY_SW_ARM_SHAFT	安全スイッチ腕支点軸	(1)
61		236-38208	SAFETY_SWITCH_SPRING	安全スイッチ戻しばね	(1)
62		236-38406	SAFETY_SWITCH_NUT	安全スイッチ止め板	(1)
63		SM-4021201-SC	SCREW M2 L=12	なべ小ねじ M2 L=12	(2)
64		EA-9500B01-00	CABLE BAND	束線バンド	(1)
65		400-29633	SAFETY_SW_CORD_ASM.	安全スイッチコード組	(1)

#### 4. MAIN SHAFT & NEEDLE BAR COMPONENTS

上軸・針棒関係

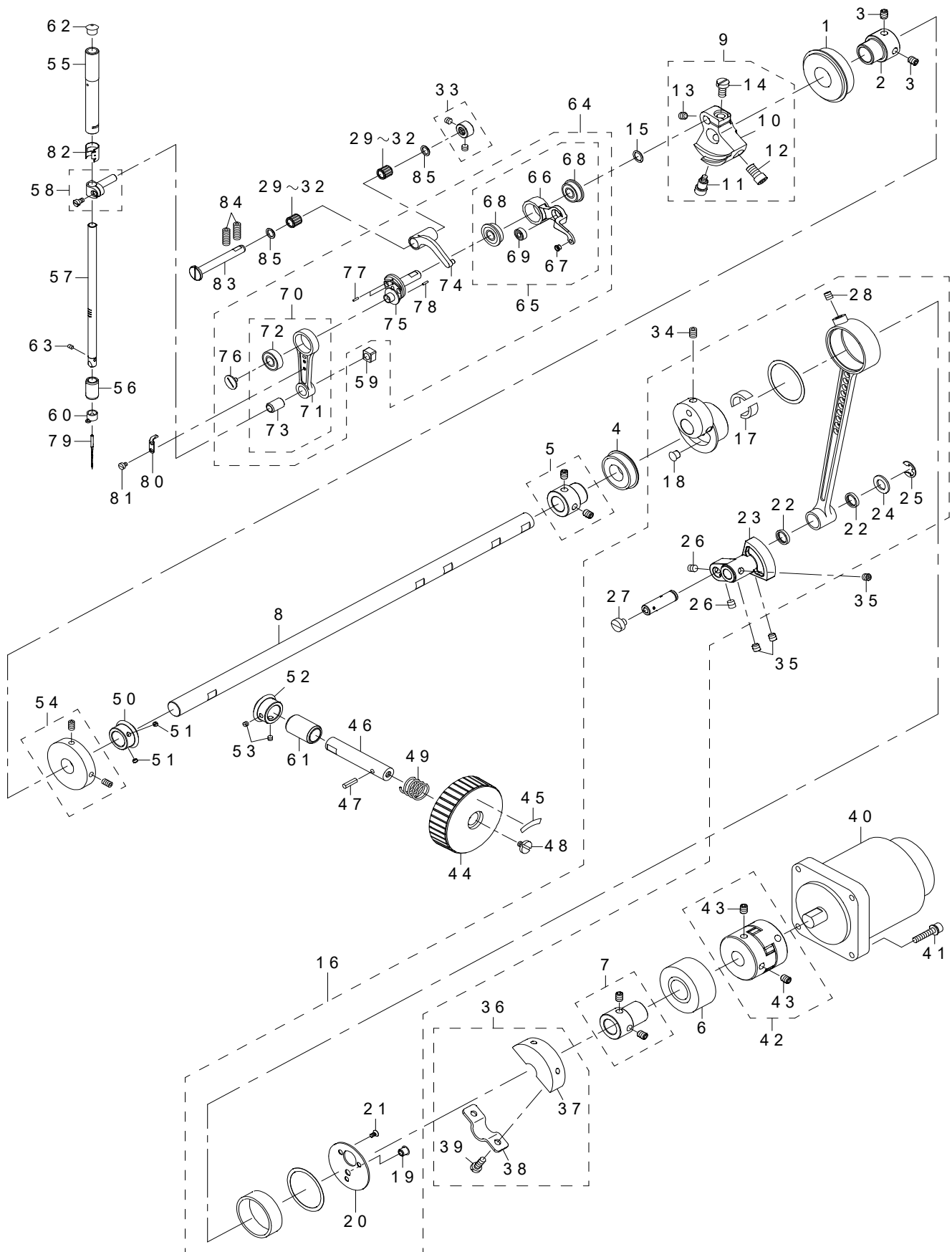

REF.NO	NOTE	PART NO	DESCRIPTION	品名	Qty
1		SB-1200009-00	BEARING	ころがり軸受	1
2		236-04200	MAIN SHAFT BEARING SUPPORT	上軸ベアリング受	1
3		SM-8060812-TP	SCREW M6 L=8	止めねじ M6 L=8	2
4		SB-1200018-00	BEARING	ころがり軸受	1
5		400-10415	BEARING_BUSH_A_ASM.	上軸ベアリングブッシュ組	1
6		SB-1200017-00	BEARING	ころがり軸受	1
7		400-10418	BEARING_BUSH_B_ASM.	後ろメタルベアリングブッシュ組	1
8		400-25417	MAIN SHAFT	上軸	1
9		400-10422	COUNTER_WEIGHT_ASM.	釣合鍾組	1
10		400-10423	COUNTER_WEIGHT	釣合鍾	(1)
11		400-10424	COUNTER_WEIGHT_SCREW_A	釣合鍾止めねじA	(1)
12		400-10425	COUNTER_WEIGHT_SCREW_B	釣合鍾止めねじB	(1)
13		400-10426	COUNTER_WEIGHT_SCREW_C	釣合鍾止めねじC	(1)
14		400-10427	COUNTER_WEIGHT_SCREW_D	釣合鍾止めねじD	(1)
15		WP-0820516-SP	WASHER 11.6X8.2X0.6	平座金 8.2 X 11.6 X 0.6	1
16		400-89367	CRANK ROD ALL ASM.	上軸クランクロッド総組	1
17		400-06555	UNDER CAM FELT	偏心カム給油フェルト	(2)
18		TA-0670604-R0	PLUG D=6.7 L=6	止め栓 D=6.7 L=6	(1)
19		TA-0670604-R0	PLUG D=6.7 L=6	止め栓 D=6.7 L=6	(1)
20		400-10421	CRANK_ROD_SUPPORT_PLATE	クランクロッド蓋	(1)
21		SM-1030601-SP	SCREW M3 L=6	皿ねじ M3 L=6	(3)
22		101-08009	OIL SEAL	逆送りリレバー軸オイルシール	(2)
23		400-06561	OSCILLATOR	大振り子	(1)
24		400-26818	WASHER	大振り子ピン座金	(1)
25		RE-0800000-K0	E-SHAPED SNAP RING (8MM)	E形止め輪 8	(1)
26		SM-8480652-TP	SCREW	止めねじ M6 X 0.75 L=6	(2)
27		SM-6060550-TP	SCREW M6 L=4.5	平小ねじ M6 L=4.5	(1)
28		SM-8480652-TP	SCREW	止めねじ M6 X 0.75 L=6	(1)
29	#01	SB-3070002-0A	BEARING	ころがり軸受	2
30	#01	SB-3070002-0B	BEARING	ころがり軸受	2
31	#01	SB-3070002-0C	BEARING	ころがり軸受	2
32	#01	SB-3070002-0D	BEARING	ころがり軸受	2
33		400-10434	THRUST_COLLAR_ASM.	天秤クランクピンスラストカラー組	1
34		SM-8060812-TP	SCREW M6 L=8	止めねじ M6 L=8	2
35		SM-8480652-TP	SCREW	止めねじ M6 X 0.75 L=6	3
36		400-10437	CRANK_BALANCER_ASM.	バランスー組	1
37		400-10438	CRANK_BALANCER	バランスー	(1)
38		400-10439	CRANK_BALANCER_FIX_PLATE	バランスー止め板	(1)
39		400-10440	CRANK_BALANCER_FIX_PLATE_SCREW	バランスー止めねじ	(2)
40		400-52937	SERVO MOTOR 550W	サーボモータ 550W	1
41		SL-6052592-TN	BOLT	座金付き六角穴ボルト	4
42		400-51473	COUPLING ASM.	カップリング組	1
43		SM-8060812-TP	SCREW M6 L=8	止めねじ M6 L=8	(4)
44		B1212-210-D00	PULLEY	手元プーリ	1
45		B1144-210-000	REVOLVING DIRECTION LABEL	回転方向ラベル	1
46		400-44053	PULLEY SHAFT	手元プーリ軸	1
47		PS-0400142-KH	SPRING PIN 4X14	スプリングピン 4 X 14	1
48		A1230-500-000-A	HANDWHEEL SETSCREW	はずみ車止めねじ	1
49		GAF-01007000	SPRING	送り固定ばね	1
50		400-06515	GEAR_A	手元プーリギヤ A	1
51		SM-8040310-SS	SCREW M4 L=3	止めねじ	2
52		400-06516	GEAR_B	手元プーリギヤ B	1
53		SM-8040310-SS	SCREW M4 L=3	止めねじ	2
54		400-10533	BTW_DRIVING_WHEEL_ASM.	糸巻き駆動車組	1
55		400-77604	NEEDLE_ROD_METAL	針棒上メタル	1
56		400-77605	NEEDLE_ROD_LOWER_METAL	針棒シタメタル	1
57		400-26882	NEEDLE_BAR	針棒	1
58		B1411-552-0A0	NEEDLE BAR CONNECTING ASM.	針棒抱き組	1
59		B1414-555-000	SLIDE BLOCK	針棒抱き案内口	1
60	★	B1406-215-P00	THREAD GUIDE H	厚物用針棒糸案内	1
61		400-00299	NEEDLE FEED SHAFT METAL	針送り軸メタル	1
62		229-01409	NEEDLE BAR UPPER BUSH CAP	針棒上メタルキャップ	1
63		SM-8030412-TP	SCREW	止めねじ M3 L=4	1
64		400-78382	THREAD_TAKE_UP_COMPL	リンク天秤結合	1
65		400-06530	THREAD_TAKE_UP_LEVER_ASM.	天秤組	(1)
66		400-06531	THREAD_TAKE_UP_LEVER	天秤	(1)
67		B1908-505-000	THREAD PASS BUSH	天秤糸道ブッシュ	(1)
68		SB-1080022-00	BEARING	ころがり軸受	(2)
69		SB-1040016-00	BEARING	ころがり軸受	(1)
70		400-78106	NEEDLE_BAR_CRANK_ROD_ALL_ASM	針棒クランクロッド組	(1)
71		400-78088	NEEDLE_BAR_CRANK_ROD	針棒クランクロッド	(1)
72		SB-1080023-00	BEARING	ころがり軸受	(1)
73		228-91006	NEEDLE BAR CRANK ROD BUSH	針棒クランクロッドブッシュ	(1)
74		400-06532	THREAD_TAKE_UP_CRANK	天秤クランク	(1)
75		400-78083	NEEDLE_ROD_CRANK	針棒クランク	(1)
76		B1903-552-000	LEFT SCREW	左ねじ	(1)
77		400-78135	PIN	ピン	(2)
78		B1705-850-000	STOPPER PIN	ストッパーピン	(1)
79	★	MDP-170B1600	NEEDLE DPX17 #16	針 DPX17 #16	1
80		400-78107	KNIFE	メス	1
81		SM-6030450-TP	SCREW M3 L=4	平小ねじ M3 L=4	2
82		400-78160	NEEDLE_ROD_METAL_GREASE_COVER	針棒上メタルグリスカバー	1
83		400-78079	THREAD_TAKE_UP_CRANK_SHAFT	天秤クランク軸	1
84		SM-8061612-TP	SCREW M6X16	止めねじ M6 L=16	2
85		228-91204	BEARING SUPPORT	ベアリング押え	2
		NOTE(注記)	#01....SELECTIVE PARTS	選択部品	

## 5. PRESSER MECHANISM & PRESSER VARIABLE COMPONENTS (1)

中押え・中押え可変関係 (1)

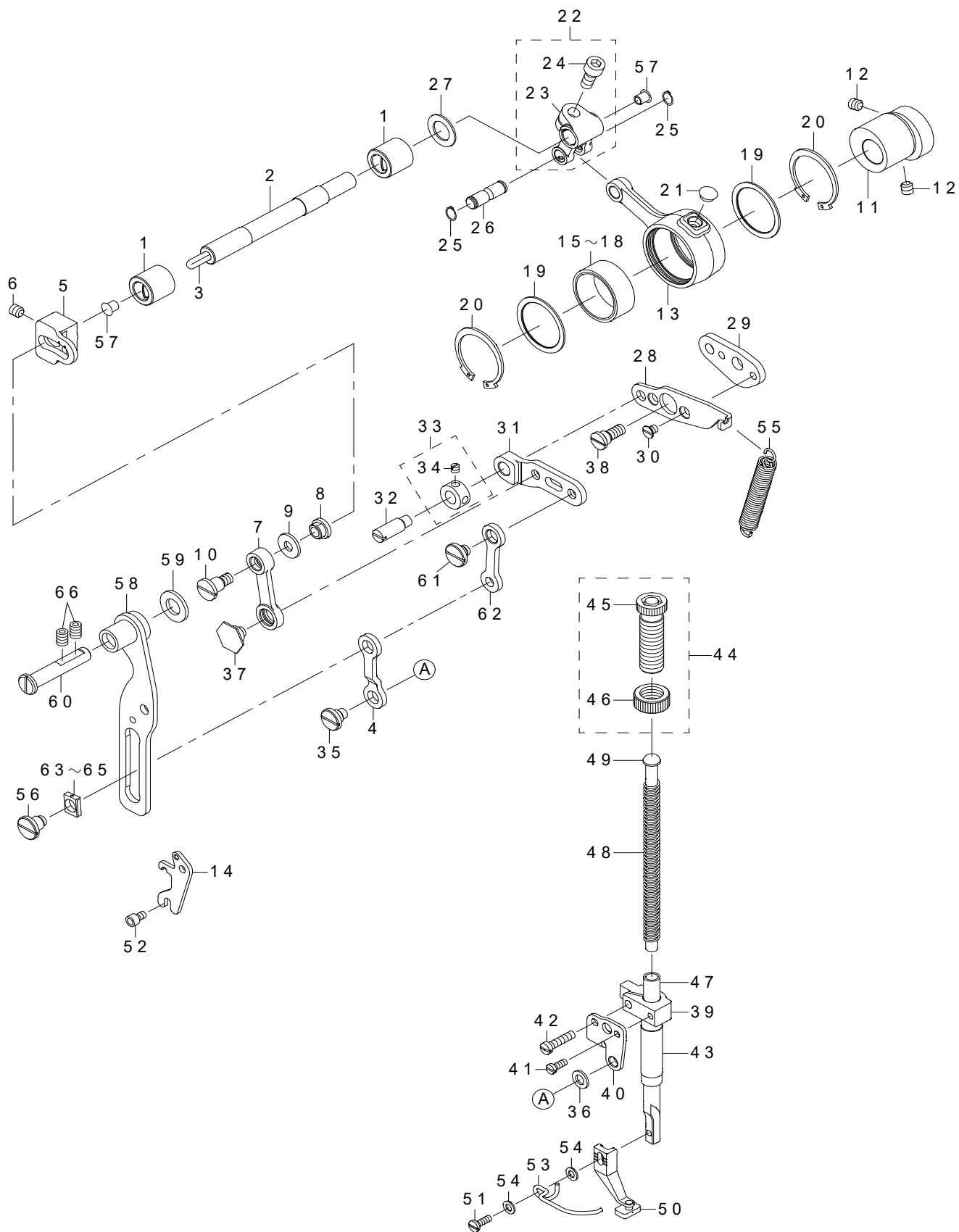

REF.NO	NOTE	PART NO	DESCRIPTION	品名	Qty
1		400-25431	BUSHING	メタル	2
2		400-25427	INTERMEDIATE_PRESSER_SHAFT	中押え揺動軸	1
3		CQ-3030000-00	OIL WICK	油芯	0.1
4		400-30617	INTERMEDIATE_PRESSER_LINK_D	中押えリンクD	1
5		400-25012	ADJUSTING_ARM	中押え調節腕	1
6		SM-80608A2-TP	SCREW M6 L=8	六角穴付き止めねじ M6 L=8	1
7		400-68835	INTERMEDIATE_PRESSURE_LINK	中押えリンク	1
8		400-25415	ADJUSTING_NUT	中押え調節ナット	1
9		WP-0611626-SP	WASHER 15X6X1.6	平座金	1
10		SD-0800746-TP	SHOULDER SCREW	段ねじ D=8 H=7.4	1
11		400-25428	ECCENTRIC_CAM	中押え偏心カム	1
12		SM-80608A2-TP	SCREW M6 L=8	六角穴付き止めねじ M6 L=8	2
13		400-25011	CRANK_CONNECTING_ROD	中押えカムロッド	1
14		400-68833	POSITIONING_LINK_SPRING_HOOK	位置決めリンクばね掛け	1
15		B1636-581-A00	NEEDLE BEARING A	ニードル ベアリング A	1
16	#01	B1636-581-B00	NEEDLE BEARING B	ニードル ベアリング B	1
17	#01	B1636-581-C00	NEEDLE BEARING	ニードル ベアリング	1
18	#01	B1636-581-D00	NEEDLE BEARING	ニードル ベアリング	1
19		400-12965	BEARING_SUPPORT_PLATE	ベアリング板	2
20		RC-3781518-KP	RETAINING RING	C形止め輪	2
21		TA-0750404-R0	PLUG D=7.5 L=3.5	止め栓 D=7.5 L=3.5	1
22		131-22452	FEED BRANCH CRANK ASM.	送り二股クランク組	1
23		131-22403	FEED BRANCH CRANK	送り二股クランク	(1)
24		SM-6061402-TP	SCREW M6 L=14	六角穴ねじ M6 L=14	(1)
25		RC-0650811-KP	RETAINING RING	C形止め輪	2
26		400-25429	ROD_CONNECTING_SHAFT	中押えロッド連結軸	1
27		WP-1221016-SP	WASHER	平座金	1
28		400-68834	POSITIONING_LINK	位置決めリンク	1
29		400-24988	POSITIONING_LINK_B	中押え位置決めリンクB	1
30		SS-1110640-TP	SCREW 11/64-40 L=5.5	皿ねじ 11/64-40 L=5.5	2
31		400-30620	INTERMEDIATE_PRESSER_LINK_B	中押えリンクB	1
32		B1408-180-000	HINGE SCREW	針棒上下リンクピン	1
33		CS-079073A-SH	THRUST COLLAR ASM.	スラスト受組	1
34		SS-8110410-TP	SCREW 11/64-40 L=3.5	止めねじ 11/64-40 L=3.5	(2)
35		SD-0800386-TP	SHOULDER SCREW D=8 H=3.75	段ねじ D=8 H=3.75	1
36		400-29419	LINK_CONNECTING_PLATE_WASHER	中押えリンク中継板座金	1
37		SD-1000506-TP	SHOULDER SCREW D=10 H=4.95	段ねじ D=10 H=4.95	1
38		SD-0800408-TP	SHOULDER SCREW	段ねじ D=8 H=4	1
39		236-10108	PRESSER BAR GUIDE BRACKET	押え棒抱き	1
40		400-24991	LINK_CONNECTING_PLATE	中押えリンク中継板	1
41		SS-6090910-SP	SCREW 9/64-40 L=9	平ねじ 9/64-40 L=9	1
42		SS-7111810-TP	SCREW 11/64-40 L=18	丸平ねじ 11/64-40 L=18	1
43		400-78133	PRESSER_BUSHING	中押え棒メタル	1
44		229-07554	PRESSER SPRING REG NUT ASM.	送り調節ねじナット組	1
45		229-07505	PRESSER SPRING REGULATOR	押え調節ねじ	(1)
46		110-71701	NUT	押え調節ねじナット	(1)
47		400-30623	INTERMEDIATE_PRESSER_BAR	中押え棒	1
48		B1611-210-00A	INNER PRESSER SPRING	中押えばね	1
49		400-23631	PRESSER GUIDE BAR	中押え案内棒	1
50	☆	401-23452	INTERMEDIATE_PRESSER ASM.	中押え結合	1
51		SM-7751160-TP	SCREW	丸平小ねじ M3.5 L=10.5	1
52		SM-6040602-TP	SCREW M4 L=6	六角穴ボルト M4X0.7 L=6	2
53		401-30498	FINGER GUARD	指ガード	1
54		WP-0430800-SC	WASHER M4	平座金小形丸 M4	2
55		400-30621	INTERMEDIATE_PRESSER_SPRING_B	中押え補助ばねB	1
56		SD-0800656-TP	SHOULDER SCREW	段ねじ D=8 H=6.45	1
57		TA-0550604-R0	RUBBER PLUG	止め栓	2
58		400-77925	PRESSURE_VARIABLE_PLATE_ASM.	中押え可変板結合	1
59		400-78113	COLLAR	敷き座金	1
60		400-23624	THREAD_TRIMMER_SHAFT	糸切りリンク軸	1
61		SD-0800336-TP	SHOULDER SCREW	段ねじ D=8 H=3.25	1
62		400-30616	INTERMEDIATE_PRESSER_LINK_C	中押えリンクC	1
63	#01	400-30628	SLIDE_BLOCK_A	角駒A	1
64	#01	400-30629	SLIDE_BLOCK_B	角駒B	1
65	#01	400-30630	SLIDE_BLOCK_C	角駒C	1
66		SM-8060812-TP	SCREW M6 L=8	止めねじ M6 L=8	2
		NOTE(注記)	#01....SELECTIVE PARTS	選択部品	

## 6. PRESSER MECHANISM & PRESSER VARIABLE COMPONENTS (2)

中押え・中押え可変関係 (2)

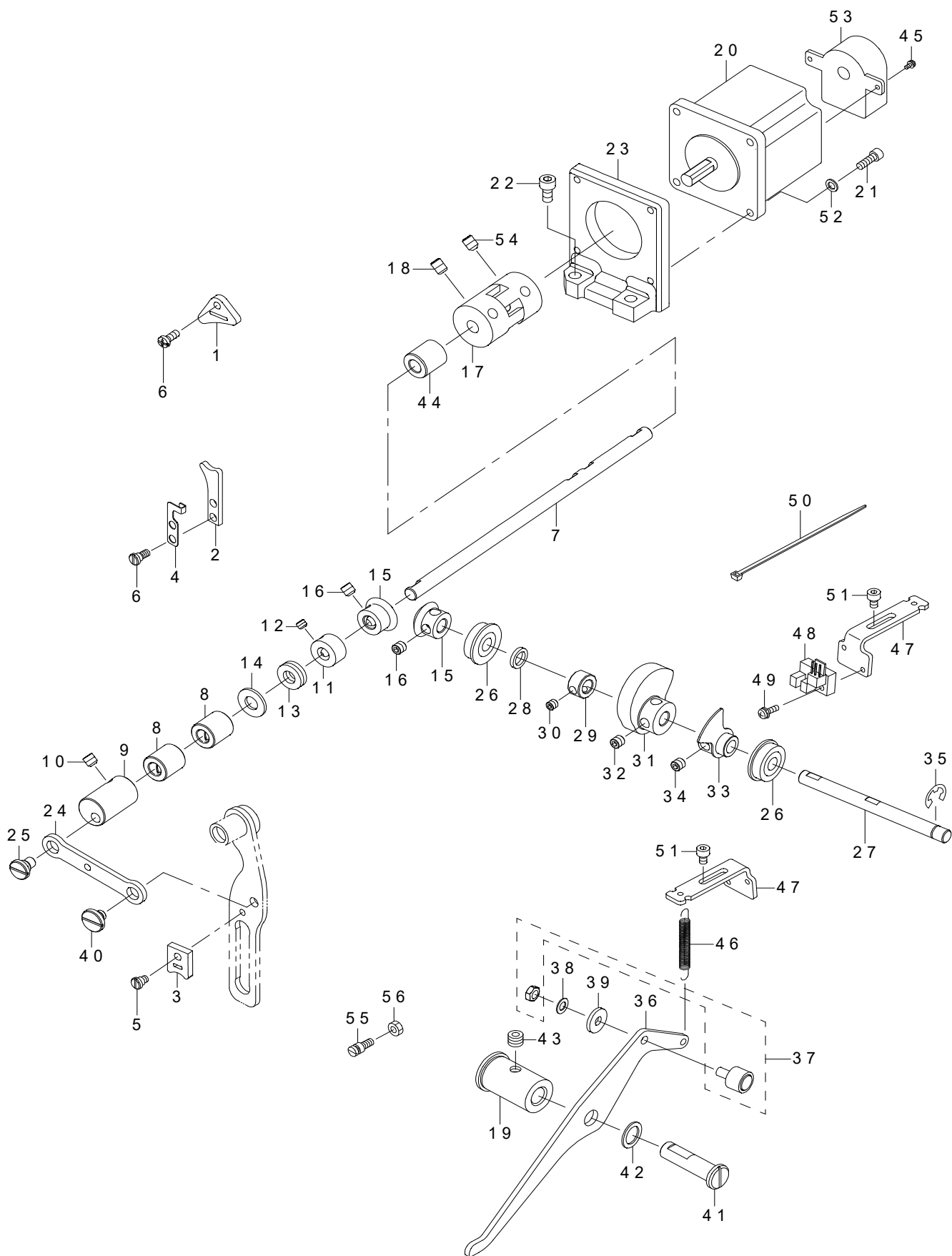



REF.NO	NOTE	PART NO	DESCRIPTION	品名	Qty
1		400-30625	FACE_FELT_A	面部フェルトA	1
2		400-30626	FACE_FELT_B	面部フェルトB	1
3		400-30627	FACE_FELT_C	面部フェルトC	1
4		400-26817	FACE_FELT_B_SUPPORT	面部フェルトB支え	1
5		400-29420	FELT_SCREW_C	フェルト止めねじC	1
6		400-32483	FELT_SCREW_AB	面部フェルトA B止めねじ	3
7		400-77933	PRESSER_VARIABLE_SHAFT	中押え可変軸	1
8		400-25423	BUSHING B	メタルB	2
9		400-26819	PRESSER_VARIABLE_ARM	中押え可変腕	1
10		SM-8480652-TP	SCREW	止めねじ M6X0.75 L=6	2
11		CS-0800881-TP	THRUST COLLAR	スラスト受 D=8 W=8	1
12		SM-8050412-TP	SCREW M5 L=4	止めねじ M5 L=4	2
13		SB-4080001-00	BEARING	ころがり軸受	1
14		WP-0850002-SP	WASHER 8.5X18X1.6	平座金 8.5X18X1.6	1
15		400-30615	PRESSER_LIFT_GEAR	中押え上げ駆動ギア	2
16		SM-8060612-TP	SCREW M6 L=6	止めねじ M6 L=6	4
17		400-30619	INTERMEDIATE_PRESSER_COUPLING	中押えモータカップリング	1
18		SM-8060802-TP	SCREW M6 L=8	止めねじ M6 L=8	2
19		400-77938	LIFTING_LINK_SHAFT_METAL	中押え上げリンク軸メタル	1
20		400-85032	STEPPING MOTOR	ステッピングモータ	1
21		SM-6041202-TP	SCREW M4X0.7 L=12	六角穴ボルト	4
22		SM-6061802-TP	SCREW M6 L=18	六角穴ボルト	2
23		400-25010	PRESSER_MOTOR_BRACKET	中押えモータブラケット	1
24		400-24989	PRESSER_VARIABLE_LINK	中押え可変リンク	1
25		SD-0800337-TP	SHOULDER SCREW	段ねじ D=8 H=3.25	1
26		SB-1080005-00	RADIAL BEARING	ラジアル軸受	2
27		400-25426	PRESSER_LIFT_SHAFT	中押え上げ軸	1
28		WZ-0850302-K0	WAVED WASHER 8.5X12.5X0.3	波形座金 8.5X12.5X0.3	1
29		CS-0800881-TP	THRUST COLLAR	スラスト受 D=8 W=8	1
30		SM-8050412-TP	SCREW M5 L=4	止めねじ M5 L=4	2
31		400-25016	LIFTING_CAM	中押え上げカム	1
32		SM-8060612-TP	SCREW M6 L=6	止めねじ M6 L=6	2
33		400-25418	SENSOR_SLIT_ASM	センサースリット組	1
34		SM-8060612-TP	SCREW M6 L=6	止めねじ M6 L=6	2
35		RE-0700000-K0	E-RING 7	E形止め輪 7	1
36		400-77937	LIFTING_LINK	中押え上げリンク	1
37		400-27870	CAM FOLLOWER	中押え上げカムフォロア	1
38		WP-0520656-SA	WASHER 5.2X9.5X0.6	平座金 5.2X9.5X0.6	1
39		WP-0522016-SH	WASHER	平座金 5.2X15X2	1
40		SD-0800387-TP	SHOULDER SCREW D=8 H=3.75	段ねじ D=8 H=3.75	1
41		400-06716	THREAD_TRIMMER_SHAFT	中押え上げリンク軸	1
42		262-26001	WASHER	糸切りリンク座金	1
43		SM-8060812-TP	SCREW M6 L=8	止めねじ M6 L=8	1
44		400-43321	BUSHING_C	中押え可変軸メタル	1
45		SL-4020591-SC	SCREW M2X5	なべ小ねじセムス M2 L=5	2
46		400-03970	TENSION RELEASE RETURN	ばね	1
47		400-77939	SENSOR_INSTALLING_BASE	センサー取付板	1
48		HD-0005700-0A	PHOTO SENSOR	フォトセンサー	1
49		SL-4031081-SF	SCREW M3 L=10	なべ小ねじセムス M3 L=10	1
50		EA-9500B01-00	CABLE BAND	束線バンド	1
51		SM-6040602-TP	SCREW M4 L=6	六角穴ボルト M4X0.7 L=6	4
52		WP-0450846-SP	WASHER	平座金	4
53		HD-0027800-00	SENSOR	センサー	1
54		SM-8060812-TP	SCREW M6 L=8	止めねじ M6 L=8	2
55		400-11926	SPRING_HOOK	ばね掛け	1
56		NM-6040001-SP	NUT M4X0.7	六角ナット M4X0.7 1種	1

## 7. PRESSER PLATE COMPONENTS

押え関係

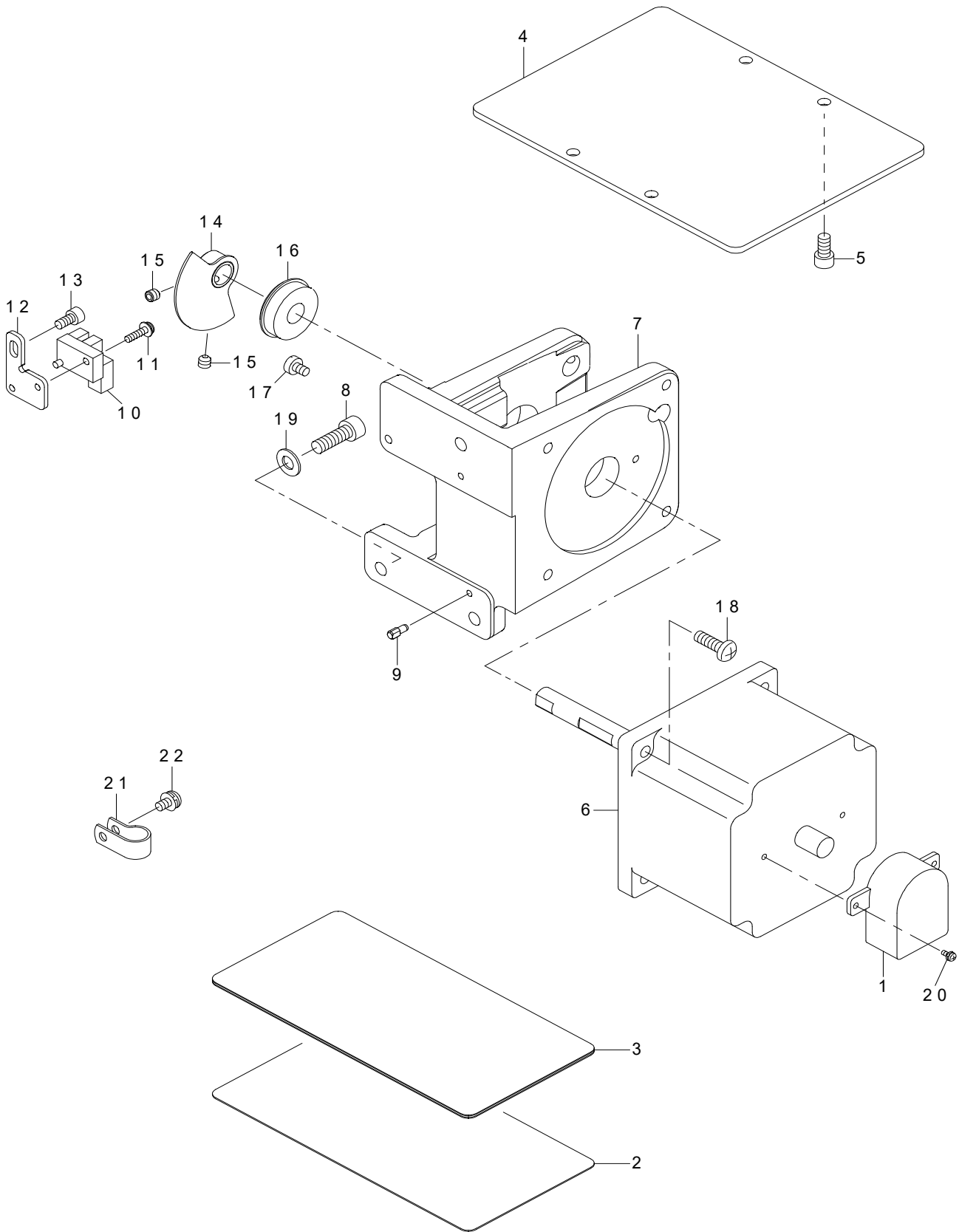

REF.NO	NOTE	PART NO	DESCRIPTION	品名	Qty
1		HD-0027800-00	SENSOR	センサー	1
2		400-39538	PRESSURE_PLATE_SHEET	押え板シート	1
3		400-39539	PRESSURE PLATE FITTING SHEET	押え板接着シート	1
4		400-39537	PRESSURE_PLATE	押え板2210 L仕様	1
5		SM-6051002-TP	SCREW M5X0.8 L=10	六角穴ボルト M5X0.8 L=10	4
6		400-71944	STEPPING MOTOR	ステッピングモータ	1
7		400-72211	MOTOR_BASE	モータ取付台	1
8		SM-6061802-TP	SCREW M6 L=18	六角穴ボルト	3
9		B1816-215-P00	GUIDE PIN	中釜押えガイドピン	2
10		HD-0005700-0A	PHOTO SENSOR	フォトセンサー	1
11		SL-4031291-SC	SCREW M3X12	なべ小ねじセムス M3X0.5 L=12	1
12		400-10443	SENSOR_INSTALLING_BASE	押え上げセンサー取付け板	1
13		SM-6040802-TP	SCREW M4X0.7 L=8	六角穴ボルト	1
14		400-06666	SENSOR_SLIT_ASM.	センサースリット組	1
15		SM-8050592-TP	SCREW	止めねじ M5 L=5	2
16		SB-1100024-00	BEARING	ころがり軸受	1
17		SM-6040650-TP	SCREW	平ねじ M4 L=6	1
18		SM-4051655-SP	SCREW M5 L=16	なべねじ M5 L=16	4
19		WP-0651001-SC	WASHER	平座金	3
20		SL-4020591-SC	SCREW M2X5	なべ小ねじセムス M2 L=5	2
21		HX-0015000-0D	CABLE CLIP	ケーブルクリップ	1
22		SL-4041091-SC	SCREW M4 L=10	なべ小ねじセムス M4X0.7 L=10	1

# 8. SHUTTLE DRIVER SHAFT COMPONENTS

下軸関係

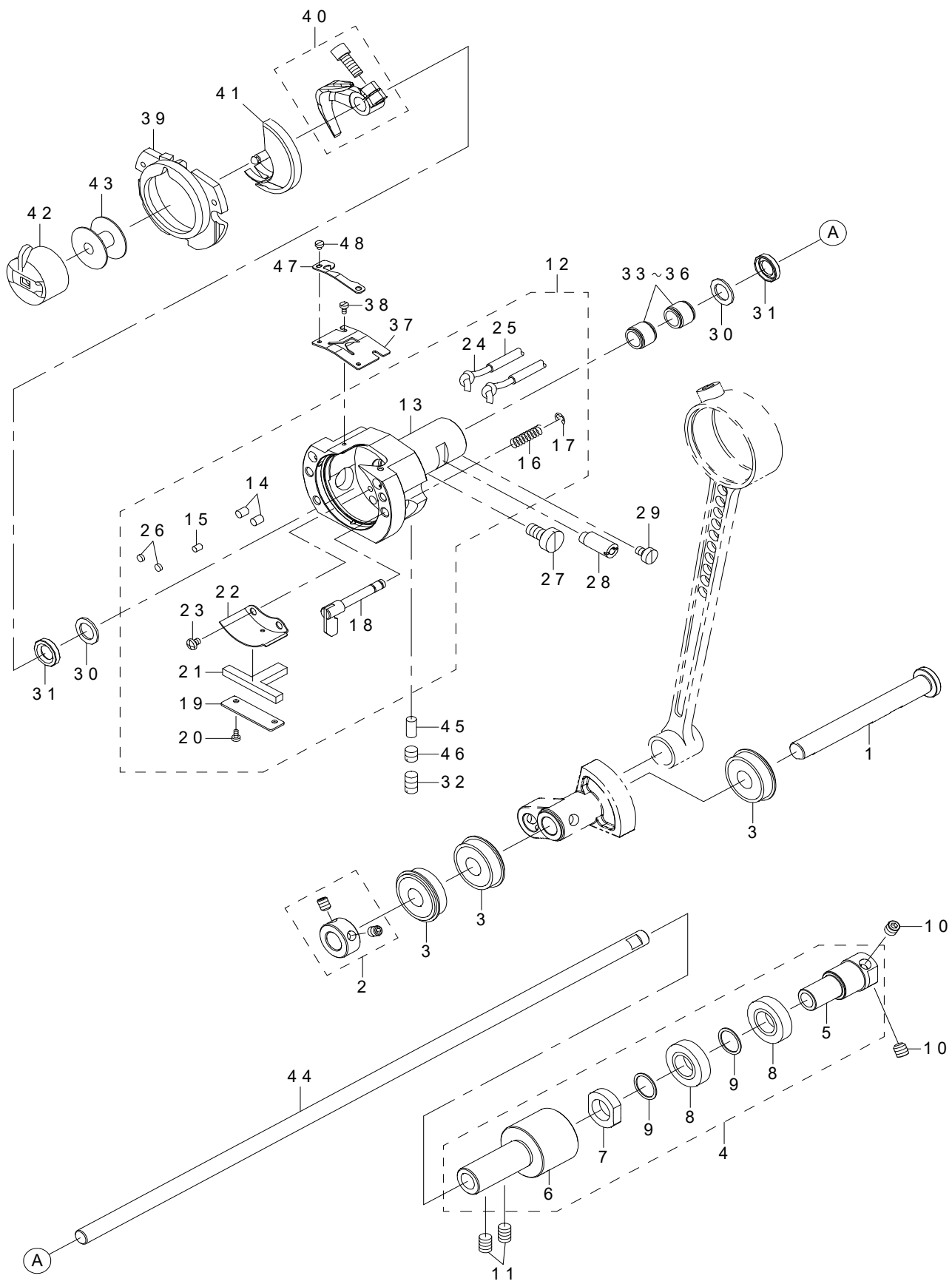

REF.NO	NOTE	PART NO	DESCRIPTION	品名	Qty
1		400-24066	OSCILLATOR_SHAFT	大振り子軸	1
2		400-10464	THRUST_COLLAR_ASM.	大振り子軸スラストカラー組	1
3		SB-1100024-00	BEARING	ころがり軸受	3
4		400-72009	LOWEW_SHAFT_GEAR_ASM	下軸ギヤ組	1
5		400-06567	LOWER_SHAFT_GEAR	下軸ギヤ	(1)
6		400-06569	LOWER_SHAFT_REAR_METAL	下軸後ろメタル	(1)
7		400-24063	NUT	下軸ナット	(1)
8		SB-1120017-00	BEARING	ころがり軸受	(2)
9		400-06317	LOWER SHAFT GEAR RING	下軸ギヤベアリングスペーサー	(2)
10		SM-8060612-TP	SCREW M6 L=6	止めねじ M6 L=6	2
11		SM-8060812-TP	SCREW M6 L=8	止めねじ M6 L=8	2
12		400-89364	SHUTTLE_ASM.	大釜組	1
13		400-89365	SHUTTLE	大釜	(1)
14		B1820-210-D00	SHUTTLE OIL FELT,A	大釜給油穴フェルトA	(2)
15		B1821-210-D00	SHUTTLE OIL FELT,B	大釜給油穴フェルトB	(1)
16		B1822-215-P00	INNER HOOK PRESSER SPRING	大釜押えばね	(2)
17		RE-0300000-K0	E-RING 3	E形止め輪 3	(2)
18		265-01858	INNER-HOOK-PRESSER COMPL.	大釜押えフック結合	(2)
19		141-04004	ONCE THROUGH OIL FELT PRESSER	大釜還流フェルト押え	(1)
20		SM-6020460-TP	SCREW	平ねじ M2 L=3.5	(2)
21		141-03907	SHUTTLE ONCE THROUGH OIL FELT	大釜還流フェルト	(1)
22		400-06577	SHUTTLE_LUBRICATING_PLATE	大釜給油板	(1)
23		SM-4030455-SP	SCREW	なべ小ねじ M3 L=4	(2)
24		CQ-2000000-00	OIL WICK	油芯	(2.8)
25		236-30007	TUBE	チューブ	(1.1)
26		135-29607	SHUTTLE PACKING	大釜パッキン	(2)
27		400-10470	SHUTTLE_ASM_SCREW	大釜組止めねじ	1
28		400-10471	SHUTTLE_RACE_ADJUSTING_SHAFT	大釜調節軸	1
29		SM-6040650-TP	SCREW	平ねじ M4 L=6	1
30		400-10472	SHUTTLE_BEARING_RING	大釜ベアリング止め輪	2
31		400-06576	SHUTTLE_OIL_SEAL	オイルシール	2
32		SM-8061050-TP	SCREW	止めねじ M6 L=10	1
33	#01	SB-3080010-0A	BEARING	ころがり軸受	2
34	#01	SB-3080010-0B	BEARING	ころがり軸受	2
35	#01	SB-3080010-0C	BEARING	ころがり軸受	2
36	#01	SB-3080010-0D	BEARING	ころがり軸受	2
37	☆	400-36117	SHUTTLE UPPER SPRING	大釜上ばね	1
38		SM-6020460-TP	SCREW	平ねじ M2 L=3.5	2
39	☆	141-03352	INNER HOOK PRESSER ASM., B	中釜押えB結合	1
40	☆	400-14963	SHUTTLE DRIVER ASM.	ドライバー組	1
41	☆	400-61991	SHUTTLE(H)	中釜(太針用)	1
42	☆	B1828-210-DAA	BOBBIN CASE ASM.	ボビンケース組	1
43	☆	B1806-210-D00	BOBBIN	ボビン	1
44		400-24062	LOWER_SHAFT	下軸	1
45		400-06578	OIL_WICK_PRESSER	釜給油 油絞り	1
46		SM-8060610-TP	SCREW	止めねじ M6 L=6	1
47		400-36118	LOWER THREAD HOLDER	下板保持板	1
48		SM-6020250-TP	SCREW	平ねじ	2
		NOTE(注記)	#01....SELECTIVE PARTS	選択部品	

# 9. WIPER MECHANISM COMPONENTS

ワイパ関係

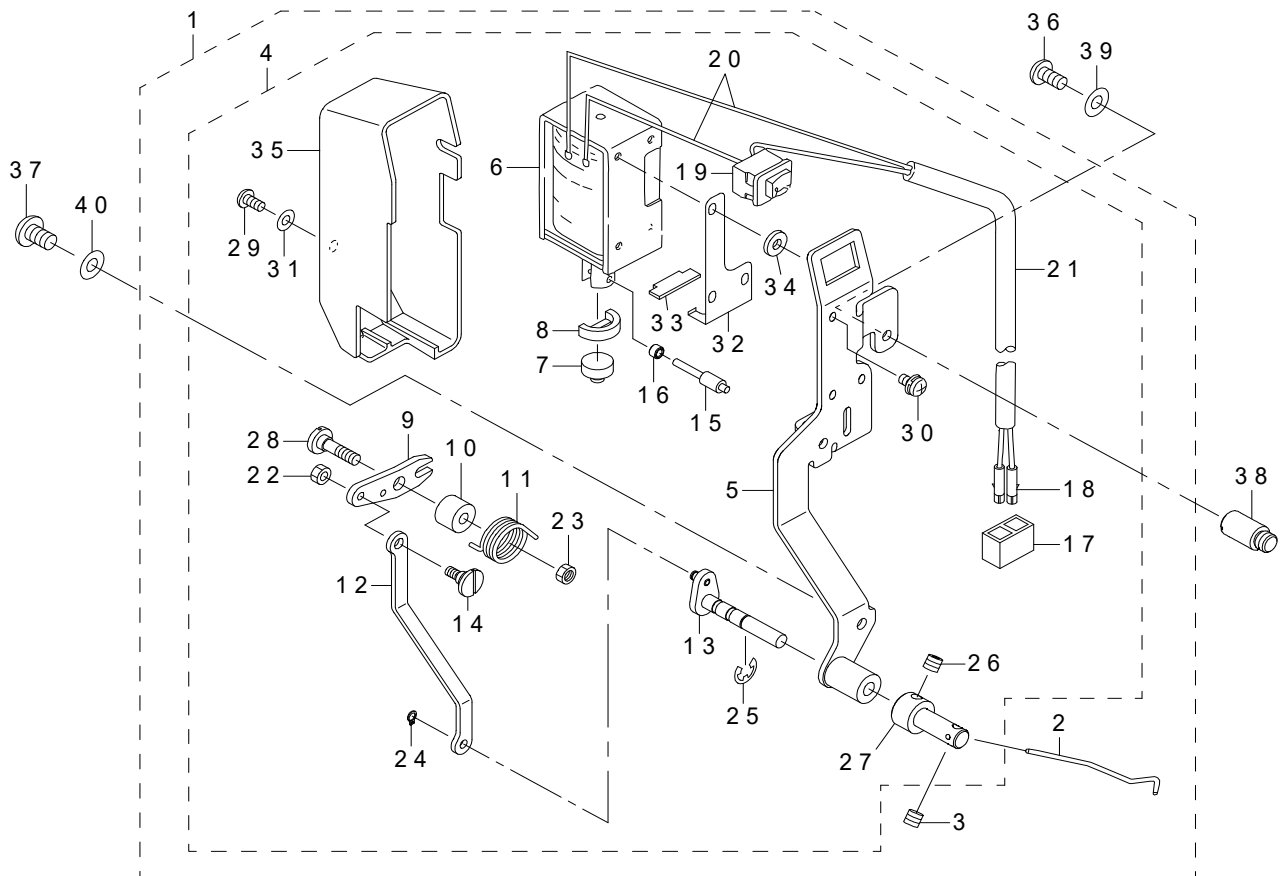

REF.NO	NOTE	PART NO	DESCRIPTION	品名	Qty
1		400-86363	WIPER_ASM	ワイパー組	1
2		B2107-210-D00	WIPER	ワイパー	(1)
3		SM-8040412-TP	SET SCREW M4 L=4	止めねじ	(1)
4		400-86364	WIPER_B_ASM	ワイパーB組	(1)
5		400-86355	WIPER_BASE_ASM	ワイパー台組	(1)
6		400-30956	WIPER_SOLENOID	ワイパーソレノイド	(1)
7		229-55900	WIPER RUBBER A	ワイパーゴムA	(1)
8		229-56007	WIPER RUBBER B	ワイパーゴムB	(1)
9		400-86350	WIPER_LINK_A	ワイパーリンクA	(1)
10		400-86353	WIPER_HINGE_SCREW_COLLAR	ワイパー支点軸カラー	(1)
11		400-86349	WIPER_SPRING	ワイパーばね	(1)
12		400-86357	WIPER_LINK_B	ワイパーリンクB	(1)
13		400-86358	WIPER_DRIVING_SHAFT_ASM	ワイパー軸組	(1)
14		229-56908	WIPER LINK B HINGE SCREW	ワイパーリンクB段ねじ	(1)
15		400-86352	WIPER_SOLENOID_SHAFT	ワイパーソレノイド軸	(1)
16		400-91894	SLIDE_BLOCK	角駒	(1)
17		HK-0346100-20	2-POLE NYLON PLUG	ハウジング 2P	(1)
18		HK-0346400-0B	PIN CONTACT	ピンコンタクト	(2)
19		HA-0060000-00	SWITCH	スイッチ	(1)
20		HW-2003900-00	ELECTRIC WIRE	ビニール電線 17-0.16 白	(0.04)
21		HW-5000700-00	2-CORE CABTYRE CORD	2芯キャブタイヤコード	(1.8)
22		NS-6090310-SP	NUT 9/64-40	六角ナット 9/64-40	(1)
23		NM-6050001-SC	NUT M5	六角ナット M5X0.8 1種	(1)
24		RC-0370411-KP	RETAINING RING	C形止め輪	(1)
25		RE-0500000-K0	E-RING	E形止め輪 5	(1)
26		SM-8040412-TP	SET SCREW M4 L=4	止めねじ	(1)
27		400-86354	WIPER_SHAFT_CAP	ワイパーキャップ	(1)
28		400-86351	SHOULDER_SCREW	段ねじ	(1)
29		SM-4030601-SN	SCREW M3 X 6	なべ小ねじ M3X0.5 L=6	(1)
30		SL-4031091-SC	SCREW M3 X 10	なべ小ねじセムス	(3)
31		WP-0320501-SC	WASHER M3	平座金 3.2X7X0.5	(1)
32		400-37500	RUBBER HOLDER	ゴム支え板	(1)
33		400-37501	STOPPER_RUBBER	ストッパーゴム	(1)
34		WP-0482086-SD	WASHER 4.8X11.5X2	平座金 4.8X11.5X2	(3)
35		229-55504	WIPER COVER	ワイパーカバー	(1)
36		SM-4040855-SP	SCREW	なべねじ	1
37		SM-4050855-SP	SCREW	なべねじ M5 L=8	1
38		400-25440	WIPER_STUD_TOP	ワイパースタッド上	1
39		WP-0450801-SD	WASHER 4.5X10X0.8	平座金 4.5X10X0.8	1
40		WP-0531001-SC	WASHER	平座金みがき丸 M5	1

# 10. TENSION RELEASE & THREAD TENSION COMPONENTS

糸ゆるめ・糸調子関係

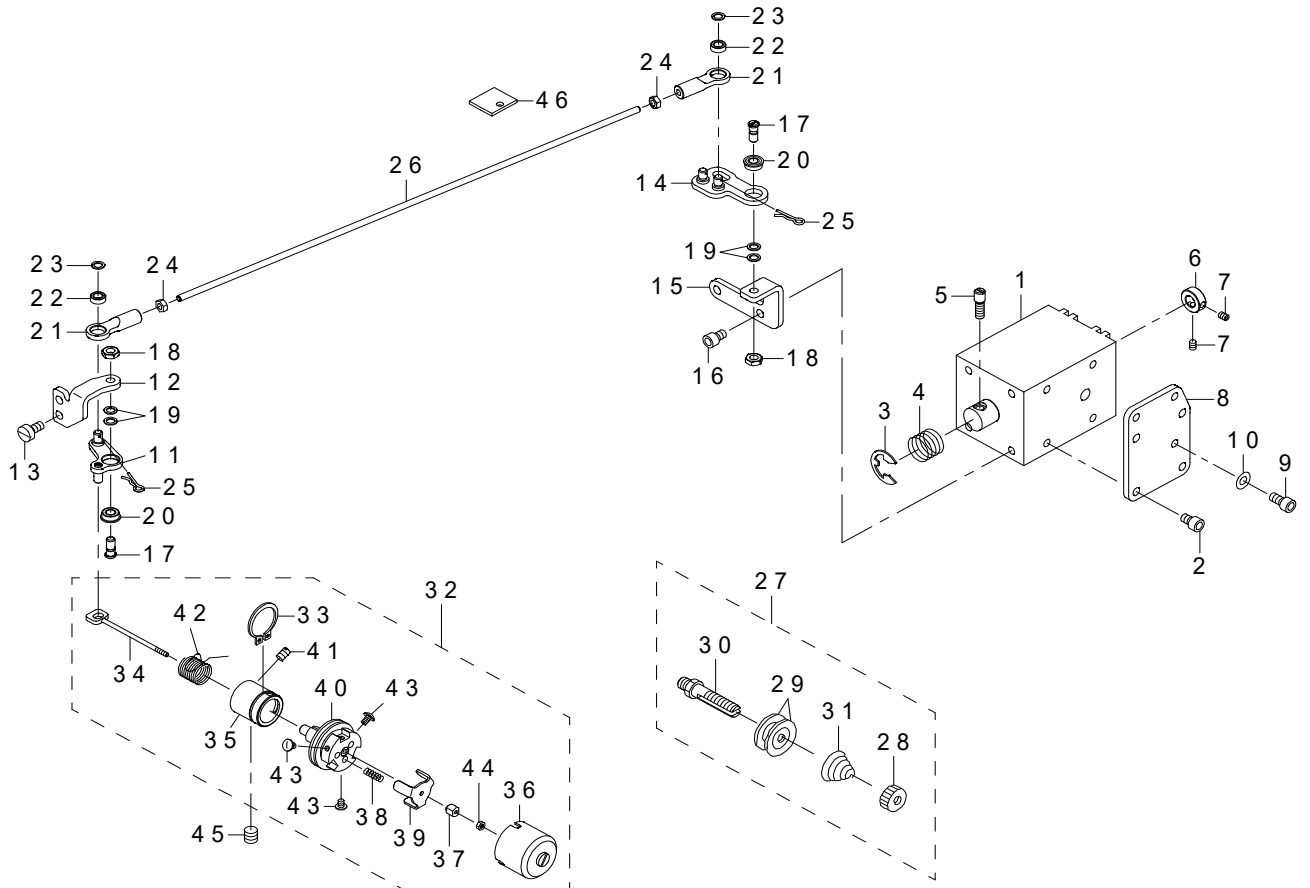

REF.NO	NOTE	PART NO	DESCRIPTION	品名	Qty
1		400-73660	AT SOLENOID	A Tソレノイド	1
2		SM-6040602-TP	SCREW M4 L=6	六角穴ボルト M4 X 0.7 L=6	4
3		RE-0900000-K0	E-RING 9	E形止め輪 9	1
4		400-06625	SPRING	A Tソレノイド戻しばね	1
5		400-06617	AT_SOL_PIN	A Tソレノイドピン	1
6		400-10477	AT_SOL_COLLAR	A Tソレノイドストッパーカラー	1
7		SM-8030412-TP	SCREW	止めねじ M3 L=4	2
8		400-10479	AT_PLATE	A Tソレノイド取付け板	1
9		SM-6040802-TN	SCREW	六角穴ボルト M4 X 0.7 L=8	2
10		WP-0430801-SC	WASHER 4.3X9X0.8	平座金 4.3 X 9 X 0.8	2
11		400-24070	AT_DRIVE_LINK(F)_ASM.	A T駆動リンク前組	1
12		400-23993	AT_PIVOT_BASE(F)	A T駆動リンク前支点台	1
13		SM-6040860-TP	SCREW M4 L=8	平ねじ M4 L=8	2
14		400-89796	AT_DRIVE_LINK_R_ASM	A T駆動リンク後(組)	1
15		400-89798	AT_PIVOT_BASE(R)	A T駆動リンク後支点台	1
16		SM-6040602-TP	SCREW M4 L=6	六角穴ボルト M4 X 0.7 L=6	2
17		400-10487	AT_PIVOT_SCREW	A T駆動リンク支点ねじ	2
18		NM-6040003-SC	NUT M4	六角ナット M4	2
19		400-10489	AT_PIVOT_SCREW_WASHER	A T駆動リンク支点ねじ座金	4
20		400-10490	AT_PIVOT_BEARING	A T駆動リンク支点ベアリング	2
21		400-10497	AT_JOINT	A T駆動継手	2
22		400-10498	AT_JOINT_BEARING	A T駆動継手ベアリング	2
23		400-10489	AT_PIVOT_SCREW_WASHER	A T駆動リンク支点ねじ座金	2
24		400-10499	AT_JOINT_NUT	A T駆動継手ナット	2
25		400-06622	AT_SNAP_PIN	松葉ピン	2
26		400-23997	AT_CONNECTION_BAR	A T連結棒	1
27		400-10503	THREAD_TENSION_1_ASM.	第一糸調子組	1
28		229-28808	NUT	糸調子ナット	(1)
29		229-21506	THREAD TENSION DISK	糸調子皿	(2)
30		400-10504	THREAD_TENSION_SHAFT	糸調子軸	(1)
31		262-18602	FIRST THREAD TENSION SPRING	第一糸調子ばね	(1)
32		400-29411	THREAD_TENSION_2_ASM_H	第二糸調子組	1
33		400-10523	POST_BASE_C_RING	糸調子ストッパーCリング	(1)
34		400-10509	TENSION RELEASE PIN	糸緩めピン	(1)
35		400-10510	THREAD_TENSION_POST_BASE	糸調子台	(1)
36		400-10511	DISK_STOPPER HOLDER_CAP	糸調子キャップ	(1)
37		400-10512	THREAD_TENSION_SHAFT_COLLAR	糸緩めピン調節カラー	(1)
38		400-10513	DISK_STOPPER_SPRING	糸調子皿戻しばね	(3)
39		400-10514	DISK_STOPPER	糸調子皿押え板	(1)
40		400-10515	ASSY_THREAD_TENSION_POST	糸調子棒組	(1)
41		400-10478	AT_SOL_COLLAR_SCREW	A Tソレノイドストッパーカラー止めねじ	(1)
42	☆	400-29412	THREAD_TAKE-UP_SPRING_H	糸取りばね	(1)
43		400-10521	HOLD_CAP_SCREW	糸調子キャップ止めねじ	(3)
44		400-10522	SHAFT_NUT	糸緩めピン調節カラー止めナット	(1)
45		SM-8061612-TP	SCREW M6X16	止めねじ M6 L=16	1
46		400-13967	AT FELT	A T防振フェルト	1

# 11. THREAD TRIMMER MECHANISM COMPONENTS

糸切り関係

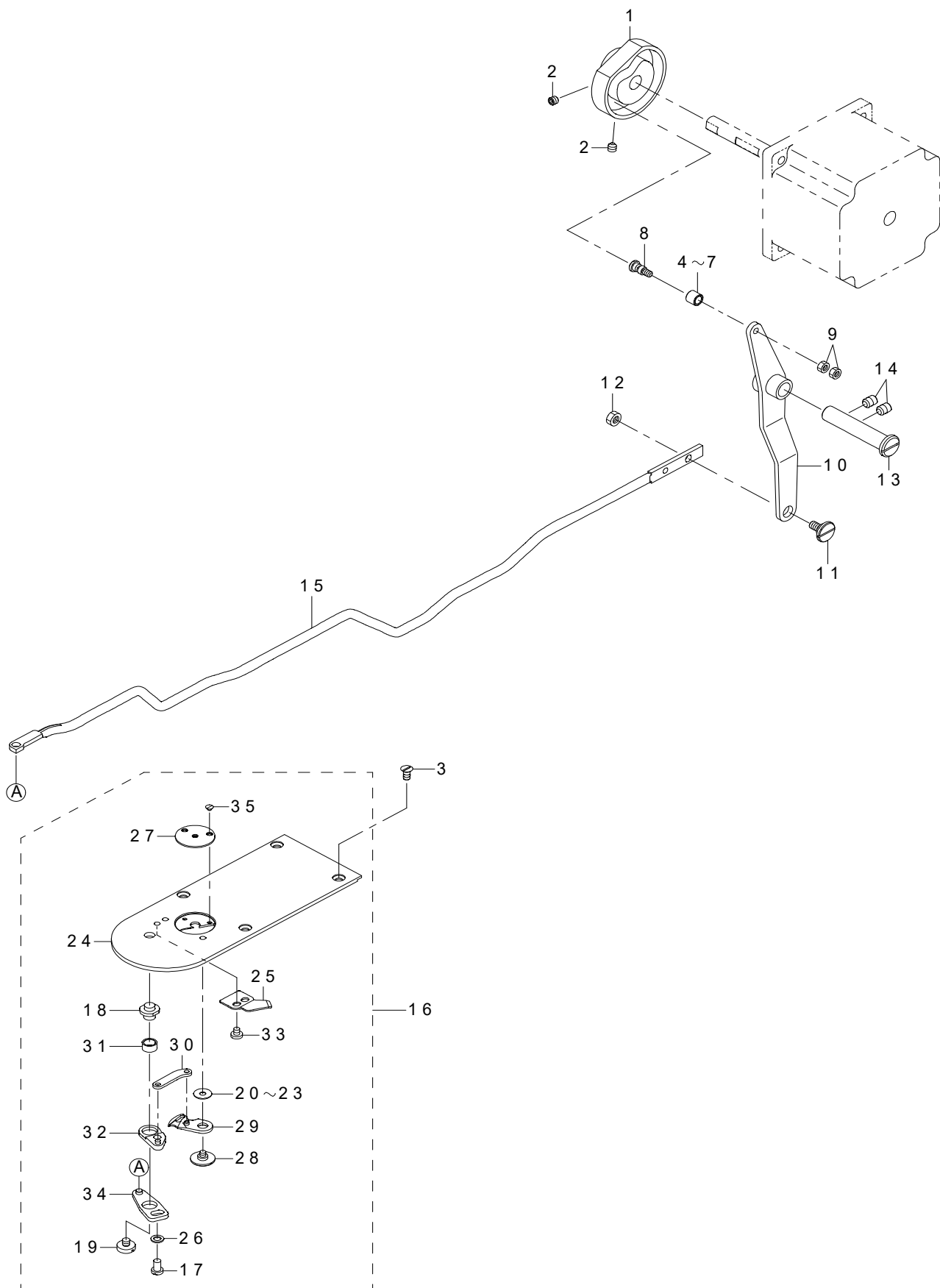



REF.NO	NOTE	PART NO	DESCRIPTION	品名	Qty
1		400-30936	THREAD_TRIMMER_CAM	糸切りカム	1
2		SM-8050592-TP	SCREW	止めねじ M5 L=5	2
3		SM-1040650-TP	SCREW	皿ねじ M4 L=6	4
4	#01	235-17501	NEEDLE CAM ROLLER A	針振りカムコロ A	1
5	#01	235-17600	NEEDLE CAM ROLLER B	針振りカムコロ B	1
6	#01	235-17709	NEEDLE CAM ROLLER C	針振りカムコロ C	1
7	#01	235-17808	NEEDLE CAM ROLLER D	針振りカムコロ D	1
8		400-40256	ROLLER_SHAFT	カムコロ軸	1
9		NM-6040001-SP	NUT M4X0.7	六角ナット M4X0.7 1種	2
10		400-72228	THREAD_TRIMMER_LINK_ASM	糸切りリンク下	1
11		SD-0800327-TP	SHOULDER SCREW	段ねじ D=8 H=3.2	1
12		NM-6050001-SP	NUT M5	六角ナット M5X0.8 1種	1
13		400-23624	THREAD_TRIMMER_SHAFT	糸切りリンク軸	1
14		SM-8060812-TP	SCREW M6 L=8	止めねじ M6 L=8	2
15		400-30935	CONNECTING_BAR	糸切り連結棒	1
16		400-30933	NEEDLE_PLATE_H_ASM.	H仕様針板組	1
17		SS-7110740-TP	SCREW 11/64-40 L=7	丸平ねじ 11/64-40 L=7	(1)
18		B2417-280-000	THREAD CUTTER LEVER SHAFT	糸切りレバー軸	(1)
19		SS-6110430-TP	SCREW 11/64-40 L=4.0	平ねじ 11/64-40 L=4	(1)
20	#01	B2423-280-00D	MOVING KNIFE WASHER D	動メス座金 D	(1)
21	#01	B2423-280-00C	MOVING KNIFE WASHER C	動メス座金 C	(1)
22	#01	B2423-280-00A	MOVING KNIFE WASHER A	動メス座金 A	(1)
23	#01	B2423-280-00B	MOVING KNIFE WASHER B	動メス座金 B	(1)
24		400-30934	NEEDLE_PLATE	針板	(1)
25		B2424-210-000	COUNTER KNIFE	固定メス	(1)
26		WP-0450846-SP	WASHER	平座金	(1)
27	☆	B2426-210-00B	NEEDLE HOLE GUIDE D=2.0	針穴ガイド	(1)
28		B2417-210-000	MOVING KNIFE HINGE SCREW	動メス段ねじ	(1)
29	☆	B2421-210-AA0	MOVING KNIFE COMPL.	動メス結合	(1)
30		B2418-280-000	MOVING KNIFE LINK	動メスリンク	(1)
31		B2416-280-000	THREAD CUTTING LEVER RING	糸切りレバーリング	(1)
32		B2415-280-0A0	THREAD CUTTER LEVER ASM., SMALL	糸切りレバー (小) 組	(1)
33		SS-7090410-SP	SCREW 9/64-40 L=3.5	丸平ねじ 9/64-40 L=3.5	(1)
34		B2414-280-0A0	THREAD CUTTER LEVER ASM., LARGE	糸切りレバー (大) 組	(1)
35		SS-1060210-TP	SCREW 3/32-56 L=2.2	皿ねじ 3/32-56 L=2.2	(2)
		NOTE(注記)	#01....SELECTIVE PARTS	選択部品	

## 12. THREAD CLAMP COMPONENTS

糸揃み関係

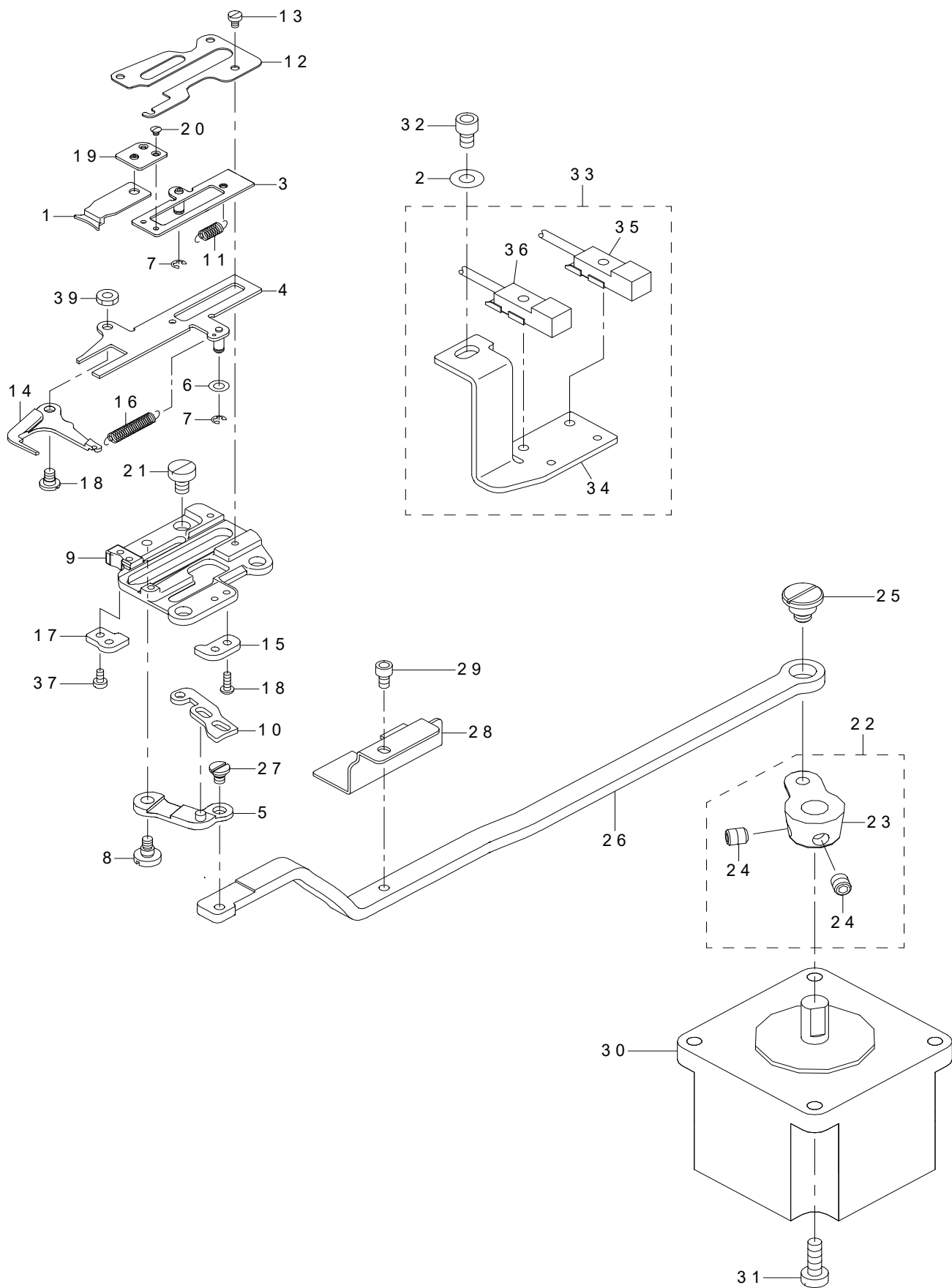

REF.NO	NOTE	PART NO	DESCRIPTION	品名	Qty
1		400-06761	TC_CLAMP	糸掴み	1
2		WP-0450801-SP	WASHER	平座金	1
3		400-76233	TC_CLAMP_PLATE_ASM	糸掴み板組	1
4		400-76235	TC_SUPPORT_PLATE_ASM	糸掴み支え板組	1
5		400-15800	TC_LINK_ASM.	糸掴みリンク(組)	1
6		WP-0320500-SC	WASHER M3	平座金小形丸 M3	2
7		RE-0200000-K0	E-RING	E形止め輪 2	2
8		SD-0400266-TP	SHOULDER SCREW	段ねじ D=4 H=2.6	1
9		400-76237	TC_BASE	糸掴み土台	1
10		400-10590	TC_CAM_PLATE	糸掴みカム板	1
11		400-06780	TC_SPRING	糸掴みばね	1
12		400-76236	TC_BASE_COVER	糸掴み土台カバー	1
13		SM-6020350-SP	SCREW M2 L=2.5	平ねじ M2 L=2.5	4
14		400-76239	TC_OPEN_PLATE	糸掴み開放板	1
15		400-30943	TC_NOTCH_R_H	糸掴みノッチR_H	1
16		400-76232	TC_OPEN_SPRING	糸掴み開放板戻しばね	1
17		400-30942	TC_NOTCH_F_H	糸掴みノッチF_H	1
18		SM-4020600-SP	SCREW M2 L=6	なべ小ねじ M2 L=6	2
19		400-12815	TC JOINT ASM	糸掴みジョイント組	1
20		SM-2360110-TP	SCREW	丸皿ねじ M1.6 X 0.2 L=1.35	2
21		SM-6040650-TP	SCREW	平ねじ M4 L=6	3
22		400-10527	TC_DRIVING_ARM_ASM.	糸掴み駆動腕組	1
23		400-10528	TC_DRIVING_ARM	糸掴み駆動腕	(1)
24		400-11152	TC_ARM_SCREW	糸掴み駆動ねじ	(2)
25		SD-0800407-TP	SHOULDER SCREW	段ねじ D=8 H=4	1
26		400-30940	TC_CONNECTING_LINK	糸掴み連結リンク	1
27		SD-0350156-TP	SHOULDER SCREW	段ねじ D=3.5 H=1.5	1
28		400-33191	SENSOR_SLIT	センサースリット	1
29		SM-6030502-TP	BOLT M3X5	六角穴ボルト	1
30		400-85033	STEPPING MOTOR	ステッピングモータ	1
31		SM-6041202-TP	SCREW M4X0.7 L=12	六角穴ボルト	4
32		SM-6040602-TP	SCREW M4 L=6	六角穴ボルト M4 X 0.7 L=6	1
33		400-32508	TH_SENSOR_ASM.	糸掴みセンサー組	1
34		400-33190	SENSOR_INSTALLING_BASE	センサー土台	(1)
35		HD-0020300-0A	SENSOR	センサー	(1)
36		HD-0020300-0B	SENSOR	センサー	(1)
37		SM-6020450-TP	SCREW	平ねじ	2
38		SD-0350156-TP	SHOULDER SCREW	段ねじ D=3.5 H=1.5	1
39		NM-6030003-SC	NUT M3	六角ナット M3	1

### 13. X-Y COMPONENTS (1)

X - Y 關係 (1)

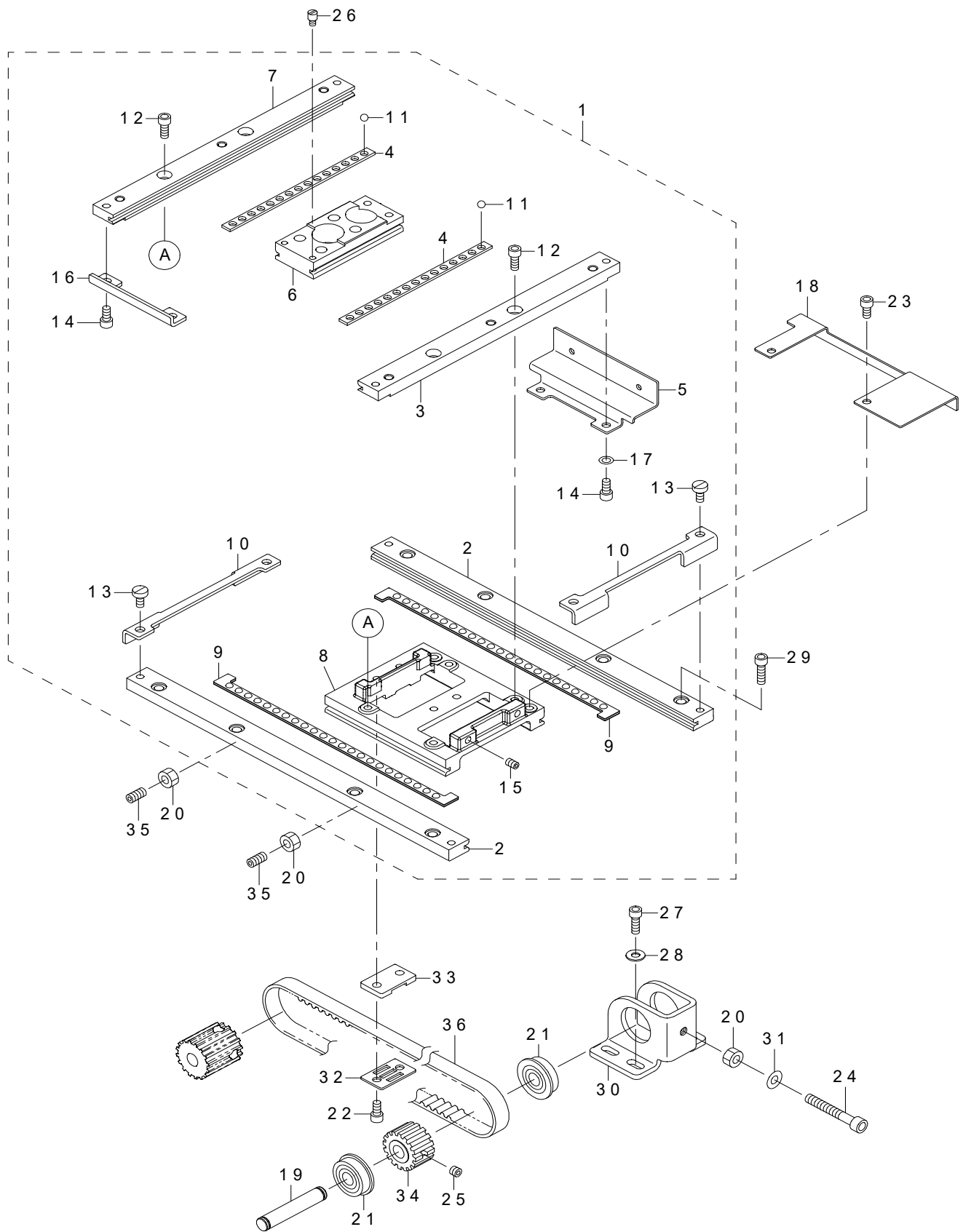

REF.NO	NOTE	PART NO	DESCRIPTION	品名	Qty
1		400-78000	X-Y_TABLE_ASM_2210	XYテーブル結合2210	1
2		400-38562	X_FIXED_RACE	X固定レース	(2)
3		400-33146	Y_FIXED_RACE_RIGHT	Y固定レース右	(1)
4		400-33148	Y_BALL_GAUGE	Yボールゲージ	(2)
5		400-33149	Y_STOPPER	Yストッパー	(1)
6		400-30946	Y_REMOVAL_RACE	Y移動レース	(1)
7		400-33147	Y_FIXED_RACE_LEFT	Y固定レース左	(1)
8		400-77998	RACE_TABLE	レース台	(1)
9		B2508-210-DAB	X_BALL_GAUGE_ASM.(EXTENSION)	拡張用Xボールゲージ組	(2)
10		400-33153	X_STOPPER	Xストッパー	(2)
11		B2527-210-000	BALL	テーブル用ボール	(30)
12		SM-6041002-TP	SCREW M4 L=10	六角穴ボルト M4X0.7 L=10	(4)
13		SM-6040860-TP	SCREW M4 L=8	止めねじ M4 L=8	(4)
14		SM-6040802-TP	SCREW M4X0.7 L=8	六角穴ボルト	(4)
15		SM-8040602-TP	SCREW M4X0.7 L=6	止めねじ	(2)
16		B2522-210-D00	Y_STOPPER	Yストッパ	(1)
17		WP-0450846-SP	WASHER	平座金	(2)
18		400-77990	X_SENSOR_SLIT	Xセンサースリット	1
19		226-87701	SPRING_SHAFT	変換ばね軸	1
20		NM-6050001-SP	NUT M5	六角ナット M5X0.8 1種	3
21		SB-1080005-00	RADIAL_BEARING	ラジアル軸受	2
22		SM-6040802-TP	SCREW M4X0.7 L=8	六角穴ボルト	2
23		SM-6040602-TP	SCREW M4 L=6	六角穴ボルト M4X0.7 L=6	2
24		SM-6052502-TP	SCREW M5X0.8 L=25	六角穴ボルト	1
25		SM-8050412-TP	SCREW M5 L=4	止めねじ M5 L=4	1
26		B1519-026-00G	HINGE_STUD	ヒンジ軸	2
27		SM-6041202-TP	SCREW M4X0.7 L=12	六角穴ボルト	4
28		WP-0450801-SP	WASHER	平座金	4
29		SM-6041402-TP	SCREW M4 L=14	六角穴ボルト M4	8
30		400-77991	X_DRIVEN_BRACKET	X従動ブラケット	1
31		WP-0520656-SA	WASHER 5.2X9.5X0.6	平座金 5.2X9.5X0.6	1
32		400-77992	BELT_RECEIVER	ベルト押え	1
33		400-77997	X_BELT_BASE	Xベルト台	1
34		400-77995	DRIVEN_SPROCKET	従動スプロケット	1
35		SM-8051002-TP	SCREW M5 L=10	止めねじ	2
36		400-77993	TIMMING_BELT	タイミングベルト	1

# 14. X-Y COMPONENTS (2)

X - Y 關係 (2)

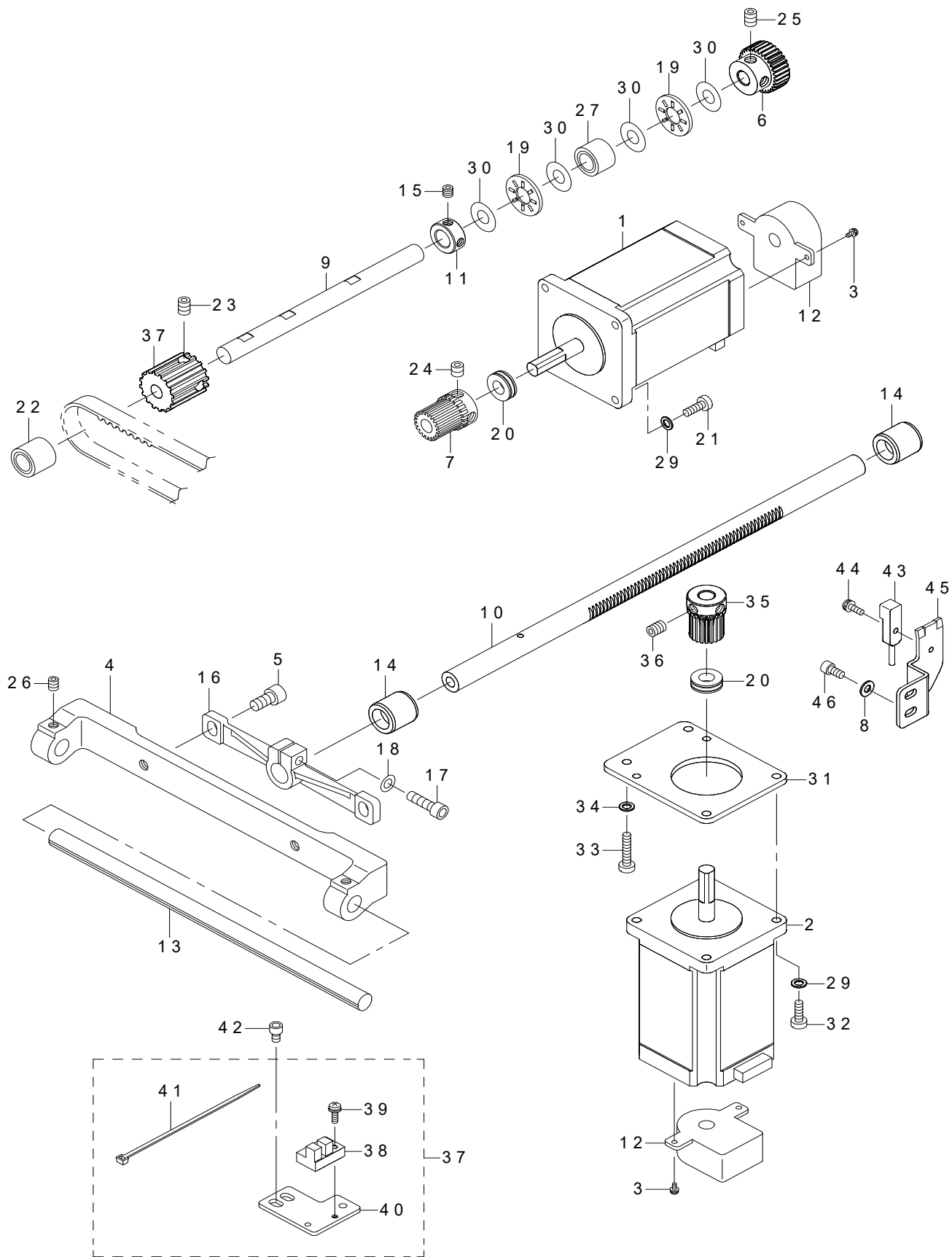

REF.NO	NOTE	PART NO	DESCRIPTION	品名	Qty
1		400-71942	STEPPING MOTOR	ステッピングモータ	1
2		400-71942	STEPPING MOTOR	ステッピングモータ	1
3		SL-4020591-SC	SCREW M2X5	なべ小ねじセムス M2 L=5	4
4		400-78060	X_GUIDE_SHAFT_SUPPORT_A	Xガイド軸支えA	1
5		SM-6061202-TP	SCREW M6 L=12	六角穴ボルト M6 L=12	2
6		400-77985	X_DRIVEN_GEAR	X従動歯車	1
7		B2526-210-D00	X DRIVE GEAR	X駆動歯車	1
8		WP-0430801-SC	WASHER 4.3X9X0.8	平座金 4.3X9X0.8	2
9		400-77984	Y_REMOVAL_BUSHING_A	X駆動軸	1
10		400-78064	Y_FEED_SHAFT	Y移動軸	1
11		CS-1000881-TP	THRUST COLLAR	スラスト受 D=10 W=8	1
12		HD-0027800-00	SENSOR	センサー	2
13		400-38564	X GUIDE SHAFT	Xガイド軸	1
14		400-78057	Y_REMOVAL_BUSHING_A	Y移動軸メタル	2
15		SM-8050512-TP	SCREW	止めねじ M5 L=5	2
16		400-78062	Y_REMOVAL_SHAFT_HOLDER	Y移動軸抱き	1
17		SM-6051802-TP	SCREW M5 L=18	六角穴ボルト	1
18		WP-0550800-SP	WASHER 5.5X10X0.8	平座金 5.5X10X0.8	1
19		112-72408	THRUST COLLAR	送りレバースラスト受	2
20		SB-4080001-00	BEARING	ころがり軸受	2
21		SM-6041200-SP	SCREW M4 L=12	平ねじ M4 L=12	4
22		SB-3100013-00	BEARING	ころがり軸受	1
23		SM-8060812-TP	SCREW M6 L=8	止めねじ M6 L=8	2
24		SM-8060602-TP	SCREW M6X6	止めねじ M6 L=6	2
25		SM-80606A2-TP	SCREW M6 L=6	六角穴付き止めねじ M6 L=6	2
26		SM-8050612-TP	SCREW M5X6	止めねじ M5X0.8 L=6	2
27		SB-3100012-00	BEARING	ころがり軸受	1
28		400-77994	DRIVE SPROCKET	駆動スプロケット	1
29		WP-0450846-SP	WASHER	平座金	8
30		169-92604	THRUST WASHER	スラストワッシャ	4
31		400-25439	Y_FEED_MOTOR_BASE	Y移動モーター取付け板	1
32		SM-6041200-SP	SCREW M4 L=12	平ねじ M4 L=12	4
33		SM-6042000-SP	SCREW	平ねじ M4 L=20	2
34		WP-0450846-SP	WASHER	平座金	2
35		B2526-210-D00	X DRIVE GEAR	X駆動歯車	1
36		SM-8060602-TP	SCREW M6X6	止めねじ M6 L=6	2
37		400-73079	X_SENSOR_INSTALLING_PLATE_ASM.	Xセンサー取付板組	1
38		HD-0005700-0A	PHOTO SENSOR	フォトセンサー	(1)
39		SL-4031081-SC	SCREW M3 X 10	なべねじセムス M3 L=10	(1)
40		400-38566	X_SENSOR_INSTALLING_PLATE	Xセンサー取付け板	(1)
41		EA-9500B01-00	CABLE BAND	東線バンド	(1)
42		SM-6040602-TP	SCREW M4 L=6	六角穴ボルト M4X0.7 L=6	2
43		400-32505	Y_SENSOR_ASM.	Yセンサー組	1
44		SL-4031081-SC	SCREW M3 X 10	なべねじセムス M3 L=10	1
45		400-78058	Y_SENSOR_INSTALLING_PLATE_A	Yセンサー取付板A	1
46		SM-6040802-TP	SCREW M4X0.7 L=8	六角穴ボルト	2

# 15. CLOTH FEED MECHANISM COMPONENTS

布送り台関係

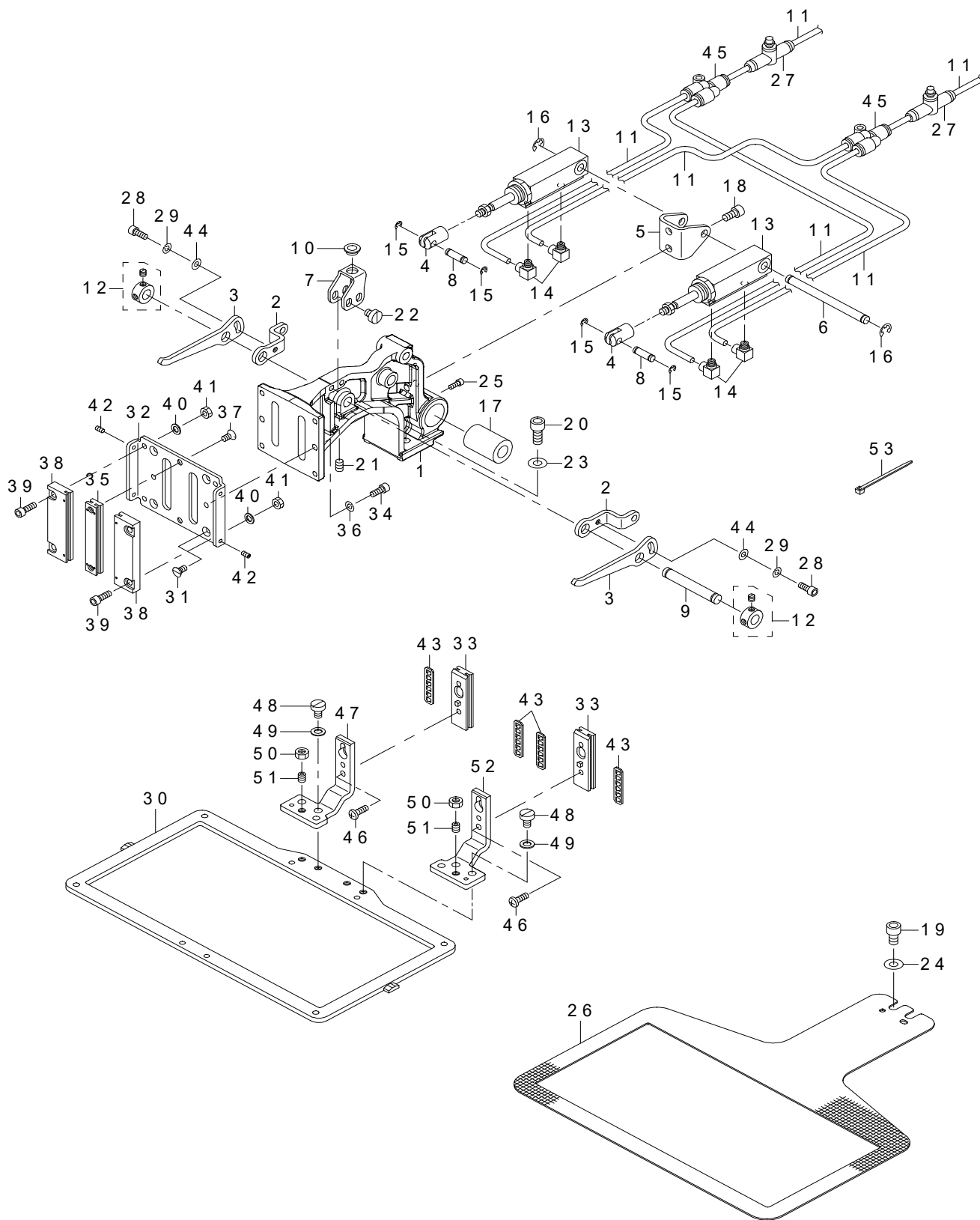



REF.NO	NOTE	PART NO	DESCRIPTION	品名	Qty
1		400-23636	FEED BRACKET	布送り台	1
2		400-23643	LINK PLATE A	押えリンク板A	2
3		400-23640	LINK PLATE B	押えリンク板B	2
4		400-23644	CYLINDER KNUCKLE	押えシリンダナックル	2
5		B2567-210-D00	CYLINDER INSTALLING BASE	シリンダ取付け台	1
6		400-23641	CYLINDER SHAFT	押えシリンダ軸	1
7		400-23642	SLIDER BASE	スライダ台	1
8		400-23635	CYLINDER PIN	シリンダ接続ピン	2
9		400-23663	SHAFT BLOCK SHAFT	つまみ装置取付け軸	1
10		G5126-172-000	CLAMP SHAFT HOLDER	クランプ軸受	1
11		BT-0400251-EB	URETHANE HOSE, BLACK	ウレタンホース 黒	4
12		CS-079073A-SH	THRUST COLLAR ASM.	スラスト受組	2
13		PA-1602006-A0	AIR CYLINDER	エアシリンダ	2
14		PJ-0460525-03	HOSE ELBOW	ホース エルボ	4
15		RE-0300000-K0	E-RING 3	E形止め輪 3	4
16		RE-0500000-K0	E-RING 5	E形止め輪 5	2
17		SB-7100005-00	BEARING	ころがり軸受	1
18		SM-6051002-TP	SCREW M5X0.8 L=10	六角穴ボルト M5X0.8 L=10	2
19		SM-6061002-TP	SCREW M6 L=10	六角穴ボルト M6 L=10	2
20		SM-6061402-TN	BOLT	六角穴ボルト	2
21		SM-8050812-TP	SCREW M5X8	止めねじ M5X0.8 L=8	1
22		SM-6450610-TP	SCREW	平小ねじ M4X0.5 L=6	4
23		WP-0651001-SC	WASHER	平座金	2
24		WP-0651001-SC	WASHER	平座金	2
25		SM-6030802-TP	SCREW M3X0.5 L=8	六角穴ボルト M3X0.5 L=8	1
26		401-30791	LOWER PLATE	下板	1
27		PC-0124050-00	UNION STRAIGHT SPEED CONTROLLER	ユニオンストレートスピコン	2
28		SM-6041002-TP	SCREW M4 L=10	六角穴ボルト M4X0.7 L=10	2
29		WS-0410002-KP	SPRING WASHER	ばね座金 M4	2
30		400-71898	FEEDING_FRAME_2210	布押え外枠	1
31		SM-1040870-TP	SCREW	皿小ねじ M4 L=8	4
32		400-86368	WORK_CLAMP_FOOT_PLATE_BASE	布押え滑り板土台	1
33		400-86370	WORK_CLAMP_FOOT_SLIDE_PLATE_ASM.	布押え足滑り板組	2
34		SM-6041002-TP	SCREW M4 L=10	六角穴ボルト M4X0.7 L=10	2
35		400-52852	WORK_CLAMP_FOOT_PLATE_A_AMS.	布押え滑り板A組	1
36		WS-0410002-KP	SPRING WASHER	ばね座金 M4	2
37		SM-1040801-SP	SCREW M4X0.7 L=8	皿小ねじ M4X0.7 L=8	2
38		400-52854	WORK_CLAMP_FOOT_PLATE_B_ASM.	布押え滑り板B組	2
39		SM-6041202-TP	SCREW M4X0.7 L=12	六角穴ボルト	4
40		WP-0480856-SP	WASHER 4.8X8.4X0.8	平座金 4.8X8.4X0.8	4
41		NM-6040001-SP	NUT M4X0.7	六角ナット M4X0.7 1種	4
42		SM-8030612-TP	SET SCREW	止めねじ	4
43		B2513-215-000	BEARING	滑り板ベアリング	4
44		WP-0450000-SD	WASHER 4.5X8X0.5	平座金 4.5X8X0.5	2
45		PJ-3080400-02	QUICK COUPLING	ワンタッチ継手	2
46		SM-6041050-TP	SCREW	平ねじ M4 L=10	4
47		400-86374	RECEIVER_PLATE_LEFT_ASM	布押え足左組	1
48		SM-6050800-SP	SCREW M5 L=8	平ねじ M5 L=8	4
49		WP-0550800-SP	WASHER 5.5X10X0.8	平座金 5.5X10X0.8	4
50		NM-6050001-SD	NUT M5X0.8	六角ナット M5X0.8 1種	2
51		SM-8050812-TP	SCREW M5X8	止めねじ M5X0.8 L=8	2
52		400-86372	RECEIVER_PLATE_RIGHT_ASM	布押え足右組	1
53		HX-0023300-00	CLIP	束線バンド	6

# 16. UNIT BASE & TAPE GUIDE COMPONENTS

ユニット駆動・テープガイド関係

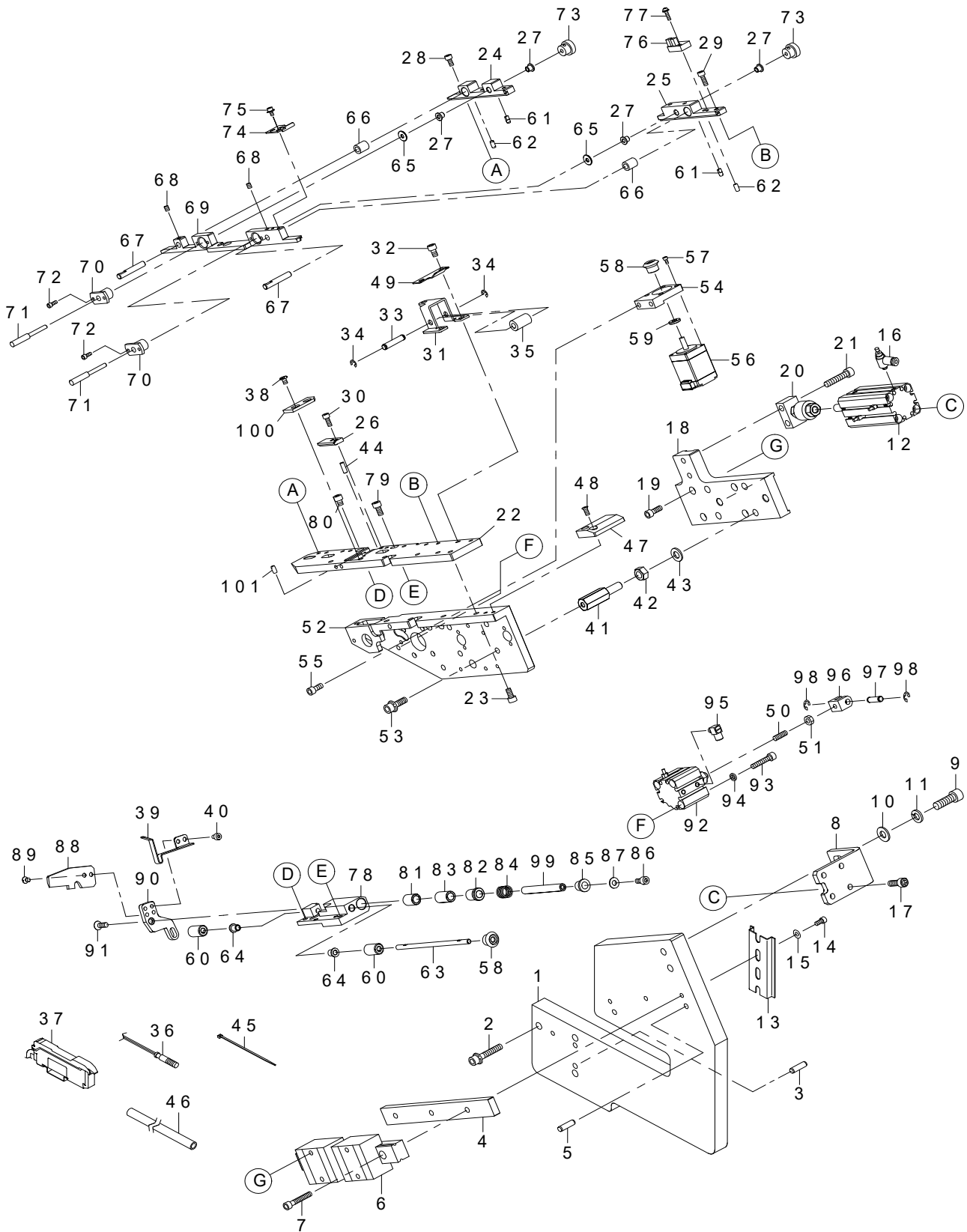

REF.NO	NOTE	PART NO	DESCRIPTION	品名	Qty
1		401-23454	FRAME	取付けフレーム	1
2		SL-6063592-TN	SCREW M6 L=35	座金付き六角穴ボルト M6 L=35	3
3		PH-0600202-U0	PARALLEL PIN TYPE B 6X20	平行ピン B種 6X20	2
4		401-23455	GUIDE_SPACER	ガイドスペーサー	1
5		PH-0600202-U0	PARALLEL PIN TYPE B 6X20	平行ピン B種 6X20	2
6		401-20018	LINEAR GUIDE	リニアガイド	1
7		SM-6053002-TN	SCREW M5X0.8 L=30	六角穴ボルト M5X0.8 L=30	3
8		401-23456	CYLINDER_B/K	シリンダブラケット	1
9		SM-6082502-TN	BOLT	六角穴ボルト	2
10		WP-0841601-SC	WASHER 8.4X17.4X1.6	平座金みか丸 M8	2
11		WS-0820002-KN	SPRING WASHER M8	ばね座金 M8	2
12		PA-2005019-A0	AIR CYLINDER	エアシリンダ	1
13		401-25147	DIN RAIL	DINレール	1
14		SM-6040802-TN	SCREW	六角穴ボルト M4X0.7 L=8	2
15		WP-0450826-SC	WASHER 4.5X10X0.8	平座金 4.5X10X0.8	2
16		PC-0105080-00	SPEED CONTROLLER	スピードコントローラ	2
17		SM-6062002-TN	SCREW M6 L=20	六角穴ボルト M6 L=20	4
18		401-23457	MOVING_PLATE	移動プレート	1
19		SM-6051402-TN	SCREW M5 L=14	六角穴ボルト M5 L=14	4
20		PA-9000770-00	FLOATING JOINT	フローティングジョイント	1
21		SM-6063002-TN	SCREW M6 L=30	六角穴ボルト M6 L=30	2
22		401-23458	BASE_PLATE	ベース板	1
23		SM-6051002-TN	SCREW	六角穴ボルト	5
24		401-23459	FIXED_GUIDE_A	固定ガイドA	1
25		401-23460	FIXED_GUIDE_B	固定ガイドB	1
26		401-23461	FIXED_GUIDE_B2	固定ガイドB2	1
27		GAW-01501000	FLANGE BUSH	フランジブッシュ	4
28		SM-6040802-TN	SCREW M4X0.7 L=8	六角穴ボルト M4X0.7 L=8	2
29		SM-6041202-TN	SCREW M4X0.7 L=12	六角穴ボルト M4X0.7 L=12	2
30		SM-6041002-TN	SCREW	六角穴ボルト	1
31		401-23462	ROLLER_BRACKET	ローラーブラケット	1
32		SM-6050802-TN	SCREW	六角穴ボルト	2
33		229-49101	ROLLER_FULCRUM SHAFT	コロ支点軸	1
34		RE-0400000-K0	E-RING 4	E形止め輪 4	2
35		401-20005	ROLLER	ガイドローラー	1
36		HD-0029800-00	SENSOR	センサー	1
37		401-25122	TAPE_GLD_SENSOR_ASM	テープ金テープ検知センサ	1
38		SM-6040650-TP	SCREW	平ねじ M4 L=6	2
39		401-23482	TAPE HOLDER	テープ押さえ	1
40		SM-6040502-TN	SCREW	六角穴ボルト	2
41		401-20022	PROP	支柱	4
42		NM-6080001-SC	NUT M8X1.25 TYPE1	六角ナット M8X1.25 1種	4
43		WP-0841600-SC	WASHER	平座金	4
44		131-49901	PIN	針受支えピン	1
45		EA-9500B01-00	CABLE BAND	束線バンド	10
46		401-25155	TUBE	チューブ	0.5
47		401-30510	TAPE GUIDE	テープガイド	1
48	*	SM-1041001-SC	SCREW M4X0.7 L=10	皿小ねじ M4X0.7 L=10	2
49		401-30653	TAPE GUIDE PLATE	テープガイド板	1
50		SM-8051602-TP	SCREW M5 L=16	止めねじ M5 L=16	1
51		NM-6050001-SP	NUT M5X0.8 TYPE1	六角ナット M5X0.8 1種	1
52		401-23463	MOVING_BLOCK	移動ブロック	1
53		SL-6062092-TN	SCREW M6 L=20	座金付き六角穴ボルト M6 L=20	4
54		401-23464	MOTOR_B/K	モーターB/K	1
55		SM-6051202-TN	SCREW M5X0.8 L=12	六角穴ボルト M5X0.8 L=12	2
56		401-25151	TAPE WDH MOTOR	テープ幅決めモータ	1
57		SM-6850502-TN	SCREW M2.5 L=5	六角穴ボルト M2.5 L=5	4
58		401-20010	BEVEL GEAR	ベベルギヤ	2
59		WP-0550800-SP	WASHER 5.5X10X0.8	平座金 5.5X10X0.8	1
60		401-20008	WORM	ウォーム	2
61		133-01908	DOWEL_PIN	ダウエルピン	2
62		133-02500	DOWEL_PIN_2	ダウエルピン2	2
63		401-20004	SHAFT	シャフト	1
64		401-19998	BUSHING	ブッシュ	2
65		401-19999	WASHER	ワッシャー	2
66		GAW-01502000	OILLESS BUSH	含油軸受	2
67		401-23501	SHAFT	ガイドスライド軸	2
68		SM-8040612-TP	SCREW M4 L=6	止めねじ M4 L=6	2
69		401-23465	MOVING_GUIDE	移動ガイド	1
70		401-23502	NUT	滑りねじナット	2
71		401-23503	SCREW	滑りねじ	2
72		SM-6030802-TN	SCREW	六角穴ボルト	4
73		401-20009	WORM WHEEL	ウォームホイール	2
74		401-23504	SENSOR_SLIT	センサースリット	1
75	*	SL-6030692-TN	SCREW M3 L=6	座金付き六角穴ボルト M3 L=6	2
76		HD-0005700-0A	SENSOR	フォトセンサ	1
77		SL-4031291-SC	SCREW M3 L=12	座金付きなべ小ねじ M3 L=12	1
78		401-23476	KNIFE_BASE	メス土台	1
79		SM-6051002-TN	SCREW	六角穴ボルト	1
80		SM-6050652-TP	SCREW M5X6	六角穴付きボルト M5X6	1
81		401-19951	BUSHING	無給油ブッシュ	1
82		401-19952	BUSHING	無給油ブッシュ	1
83		401-19953	COLLAR	カラー	1
84		401-19954	SPRING	スプリング	1
85		401-19956	COLLAR	カラー	1
86		SM-6051002-TN	SCREW	六角穴ボルト	1
87		WP-0550836-SC	WASHER 5.5X12X0.8	平座金 5.5X12X0.8	1
88	☆	401-23477	UPPER_KNIFE	アッパーナイフ	1
89		SM-1040650-TP	SCREW	皿ねじ M4 L=6	2
90		401-23478	KNIFE_DRIVING_ARM	メス駆動腕	1
91		SM-1051452-TN	PLATE SCREW	皿ねじ M5 L=14	1
92		401-23479	CYLINDER	シリンダ	1
93		SM-6052502-TN	SCREW	六角穴ボルト	2
94		134-41001	SPACER_2	スペーサー2	2
95		PJ-0460525-03	HOSE_ELBOW	ホース エルボ	2
96		401-23481	CYLINDER_KNUCKLE	シリンダチケクル	1
97		164-16406	JOINT_PIN	ジョイントピン	1
98		RE-0500000-K0	E-RING	E形止め輪 5	2
99		401-19955	SHAFT	シャフト	1
100	☆	400-91839	UNDER_KNIFE	アンダーナイフ	1
101		133-02500	DOWEL_PIN_2	ダウエルピン2	1

# 17. TAPE FEED COMPONENTS

テープ送り関係

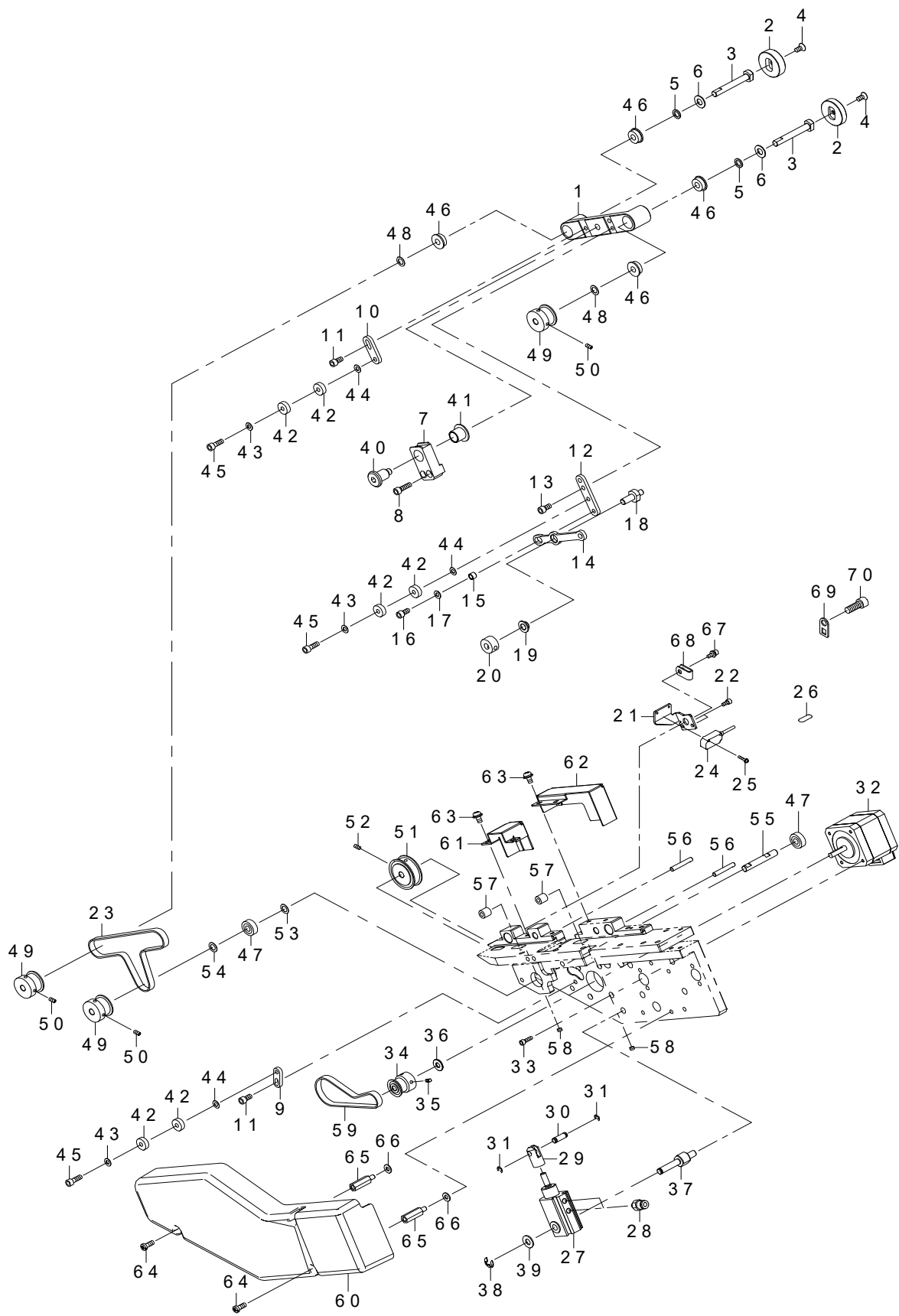

REF.NO	NOTE	PART NO	DESCRIPTION	品名	Qty
1		401-23467	FEED_ROLLER_ARM	送りローラー腕	1
2		401-23468	FEED_ROLLER	送りローラー	2
3		401-23496	FEED_ROLLER_SHAFT	送りローラー軸	2
4		SM-1040852-TP	DISH SCREW	皿ねじ M4 L=8	2
5		WP-0621026-SP	WASHER 6.2X9.5X1	平座金 6.2X9.5X1	2
6		WP-0650876-SD	WASHER 6.5X13X0.8	平座金 6.5X13X0.8	2
7		401-23469	SWINGSHAFT HOLDER	スイング軸受	1
8		SM-6041402-TN	SCREW M4X0.7 L=14	六角穴ボルト M4X0.7 L=14	2
9		401-23470	IDLER_PLATE_A	アイドラ板A	1
10		401-23471	IDLER_PLATE_B	アイドラ板B	1
11		SM-6040802-TN	SCREW M4X0.7 L=8	六角穴ボルト M4X0.7 L=8	2
12		401-23472	CONNECTING_PLATE	上下連結板	1
13		SM-6040802-TN	SCREW M4X0.7 L=8	六角穴ボルト M4X0.7 L=8	2
14		401-23473	ROLLER_LINK	ローラー上下リンク	1
15		400-04265	UTT_RELEASE_LEVER_SHAFT	はさみ開きレバー軸	1
16		SM-6040802-TN	SCREW M4X0.7 L=8	六角穴ボルト M4X0.7 L=8	1
17		401-19966	SHIM	アイドラシム	1
18		401-23474	FULCRUM_SHAFT	支点軸	1
19		G6031-870-000	BEARING	口折りベアリング	1
20		G6014-880-000	LINK_THRUST HOLDER	リンクスラスト受	1
21		401-23475	SENSOR_BRACKET	センサーブラケット	1
22		SM-6030602-TN	SCREW M3X6	六角穴ボルト M3X6	1
23	☆	401-19985	BELT	タイミングベルト	1
24		401-25121	TAPE_DRW_SENSOR_ASM	テープ繰出し確認センサ組	1
25		SL-4021091-SC	SCREW M2 L=10	座金付きなべ小ねじ M2 L=10	2
26		400-88020	CLOTH_DETECTION_REFLECTION_SHEET	布端検知反射シート	1
27		PA-1600506-A0	AIR_CYLINDER	エアシリンダ	1
28		PJ-3010405-02	HALF_UNION_4XM5	ハーフユニオン	2
29		400-23644	CYLINDER_KNUCKLE	押えシリンダナックル	1
30		400-23635	CYLINDER_PIN	シリンダ接続ピン	1
31		RE-0300000-K0	E-RING 3	E形止め輪 3	2
32		401-25150	TAPE_DRW_MOTOR	テープ繰出しモータ	1
33		SM-6031002-TN	SCREW M3 L=10	六角穴ボルト M3 L=10	4
34		401-19976	DRIVE_PULLEY	駆動プーリー	1
35		SM-8030602-TP	SCREW M3X0.5 L=6	止めねじ M3X0.5 L=6	2
36		B2107-816-000	WASHER	座金	1
37		401-23497	CYLINDER_SHAFT	シリンダ支え軸	1
38		RE-0500000-K0	E-RING 5	E形止め輪 5	1
39		WP-0621016-SD	WASHER 6.2X13X1	平座金 6.2X13X1	1
40		401-19963	SHAFT	スイング軸	1
41		401-19964	BUSHING	スイング軸ブッシュ	1
42		SB-1040008-00	BEARING	ころがり軸受	6
43		401-19966	SHIM	アイドラシム	3
44		401-19967	SHIM	アイドラシム	3
45		SM-6041202-TN	SCREW M4X0.7 L=12	六角穴ボルト M4X0.7 L=12	3
46		SB-1060009-00	BEARING	ころがり軸受	4
47		SB-1060004-00	BEARING	ころがり軸受	2
48		401-19972	SHIM	ローラー軸シム	2
49		401-19979	PULLEY	連結プリー	3
50		SM-8030612-TP	SET SCREW	止めねじ	6
51		401-19984	PULLEY	中間プーリー	1
52		SM-8030612-TP	SET SCREW	止めねじ	2
53		401-19972	SHIM	ローラー軸シム	1
54		401-19974	SHIM	中間軸シム	1
55		401-19981	SHAFT	中間軸	1
56		401-20020	SHAFT	下ローラー軸	2
57		401-20021	ROLLER	下ローラー	2
58		SM-8030312-TP	SCREW M3 L=3	止めねじ M3 L=3	2
59		401-19980	DRIVE_TIMMING_BELT	タイミングベルト	1
60		401-23483	COVER_A	カバーA	1
61		401-23484	COVER_B	カバーB	1
62		401-23485	COVER_C	カバーC	1
63		SL-6040892-TN	SCREW M4 L=8	座金付き六角穴ボルト M4 L=8	4
64		SM-4041055-SP	SCREW	なべねじ M4 L=10	3
65		HX-0033900-0C	SPACER	スペーサ	2
66		WP-0430801-SC	WASHER M4	平座金 M4	2
67		SL-6030892-TN	SCREW M3 L=8	座金付き六角穴ボルト M3 L=8	1
68		HX-0015000-00	CLIP	ケーブルクリップ	1
69		401-30509	SENSOR_CABLE_PLATE	ケーブルクランプ	1
70		SM-6061602-TN	SCREW M6 L=16	六角穴ボルト M6 L=16	1

# 18. PIN UNIT COMPONENTS

位置決めピン関係

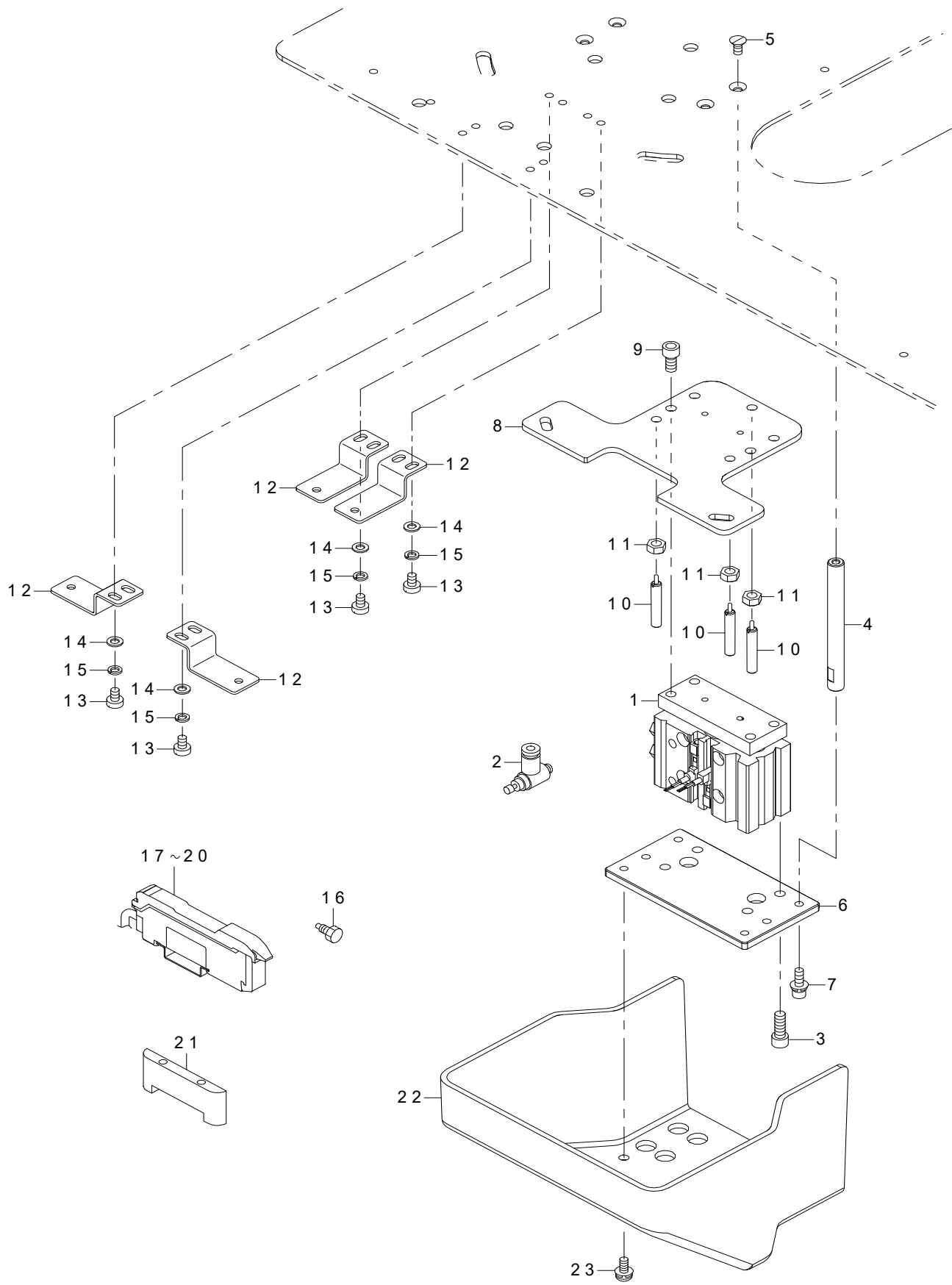

REF.NO	NOTE	PART NO	DESCRIPTION	品名	Qty
1		PA-1601018-00	AIR CYLINDER	エアシリンダ	1
2		PC-0105080-00	SPEED CONTROLLER	スピードコントローラ	2
3		SM-6051402-TN	SCREW M5 L=14	六角穴ボルト M5 L=14	4
4		401-20030	PROP	支柱	4
5		SM-1040870-TP	SCREW	皿小ねじ M4 L=8	4
6		401-23487	CYLINDER_PLATE	シリンダプレート	1
7		SL-6041292-TN	SCREW M4 L=12	座金付き六角穴ボルト M4 L=12	4
8		401-23488	PLATE	位置決めピンプレート	1
9		SM-6051002-TN	SCREW	六角穴ボルト	4
10		401-20026	PLUNGER	プランジャー	3
11		NM-6050001-SC	NUT M5X0.8 TYPE1	六角ナット M5X0.8 1種	5
12		401-23489	SENSOR_FITTING_PLATE	センサー取付板	4
13		SM-6450610-TP	SCREW	平小ねじ M4X0.5 L=6	8
14		WP-0430800-SD	WASHER M4	平座金小形丸 M4	8
15		WS-0410002-KP	SPRING WASHER	ばね座金 M4	8
16		HD-0029900-00	SENSOR	センサー	4
17		401-25114	TAPE A-SET SENSOR ASM	テープAセットセンサ組	1
18		401-25115	TAPE B-SET SENSOR ASM	テープBセットセンサ組	1
19		401-25116	TAPE A-IO SENSOR ASM	テープA内外センサ組	1
20		401-25117	TAPE B-IO SENSOR ASM	テープB内外センサ組	1
21		HD-0029600-10	SENSOR	センサー	1
22		401-23486	COVER D	カバーD	1
23		SL-4041091-SC	SCREW M4 L=10	なべ小ねじセムス M4X0.7 L=10	2

# 19. TAPE STAND COMPONENTS

テープスタンド関係

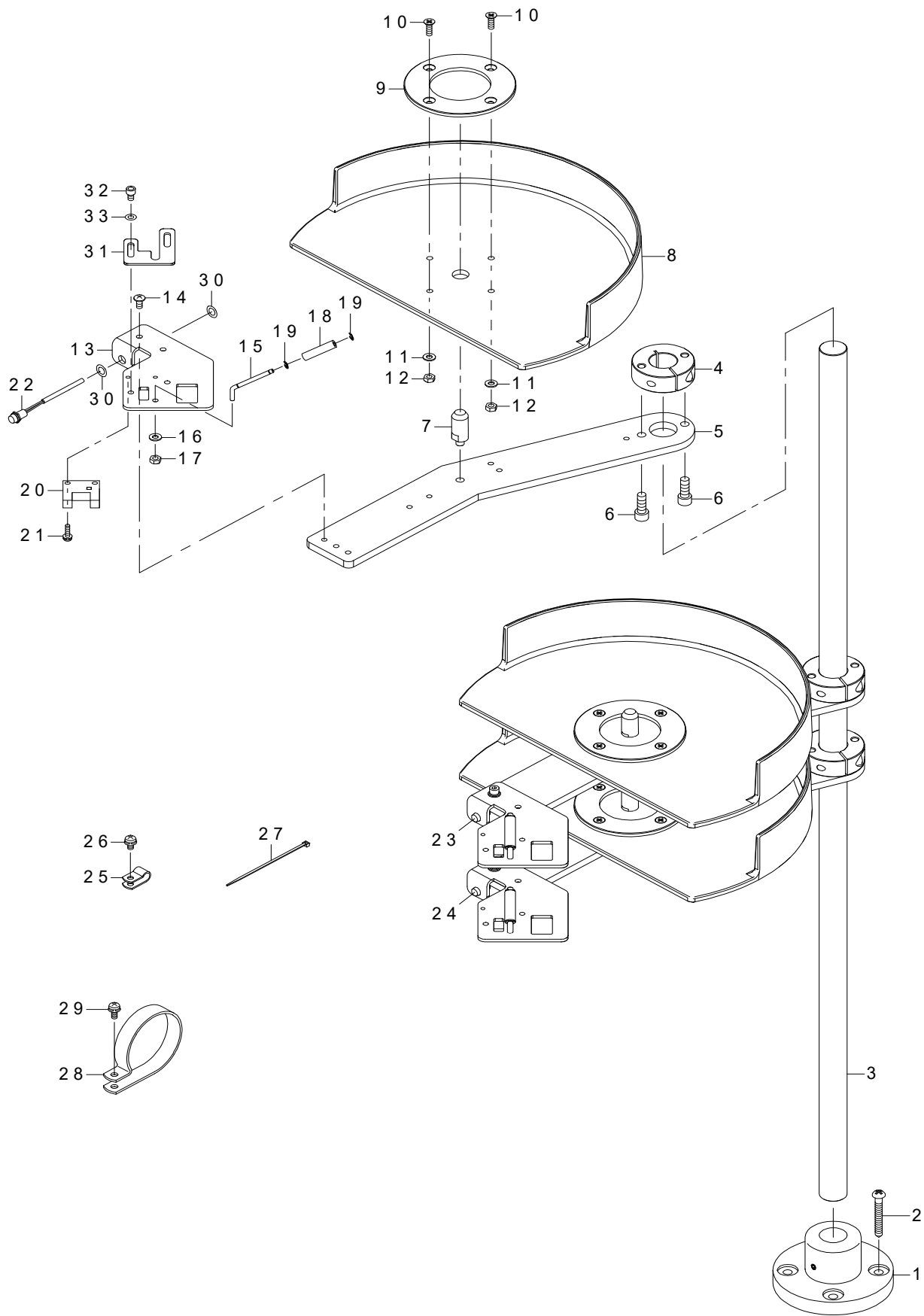



REF.NO	NOTE	PART NO	DESCRIPTION	品名	Qty
1		401-20029	FLANGE	丸フランジ	1
2		SK-3514001-SE	WOOD SCREW D=5.1 L=40	丸木ねじ D=5.1 L=40	4
3		401-20028	SHAFT	軸	1
4		401-20027	SET COLLAR	セットカラー	3
5		401-23490	TEPE_PLATE	テーププレート	3
6		SM-6061602-TN	SCREW M6 L=16	六角穴ボルト M6 L=16	6
7		401-23491	TAPE_PROP	テープ支柱	3
8	☆	401-23492	TAPE_COVER	テープカバー	3
9		401-23493	TAPE HOLDER	テープ受	3
10		SM-1041201-SC	SCREW M4 L=12	皿小ねじ M4X0.7 L=12	12
11		WP-0430801-SC	WASHER M4	平座金 M4	6
12		NM-6040001-SC	NUT M4X0.7 TYPE1	六角ナット M4X0.7 1種	6
13		401-23494	TAPE_GUIDE	テープガイド	3
14		SM-0040801-SC	SCREW M4X8	トラスねじ M4X8	6
15		401-23495	TAPE_GUIDE_STICK	テープガイド棒	3
16		WP-0430801-SC	WASHER M4	平座金 M4	3
17		NM-6040001-SC	NUT M4X0.7 TYPE1	六角ナット M4X0.7 1種	3
18		401-23505	COLLAR	テープガイド棒カラー	3
19		RE-0300000-K0	E-RING 3	E形止め輪 3	6
20		HD-0030100-00	SENSOR	センサー	3
21		SL-4031291-SC	SCREW M3 L=12	座金付きなべ小ねじ M3 L=12	6
22		401-25132	TAPE MK PL1 ASM	テープ巻きパイロットランプ1	1
23		401-25133	TAPE MK PL2 ASM	テープ巻きパイロットランプ2	1
24		401-25134	TAPE MK PL3 ASM	テープ巻きパイロットランプ3	1
25		HX-0015000-0B	CABLE CLAMP	ケーブルクリップ	9
26		SL-4040891-SC	SCREW M4X8	座金付きなべ小ねじ M4 L=8	9
27		EA-9500B01-00	CABLE BAND	束線バンド	10
28		HX-0015000-0S	CABLE CLAMP	束線パーツ	1
29		SL-4041091-SC	SCREW M4 L=10	座金付きなべ小ねじ M4 L=10	1
30		401-19972	SHIM	ローラー軸シム	6
31		401-30792	GUIDE ADJUSTMENT PLATE	調整板	3
32		SM-6040602-TN	BOLT	六角穴ボルト	6
33		WP-0430801-SC	WASHER M4	平座金 M4	6

## 20. SWITCH COMPONENTS

SW 関係

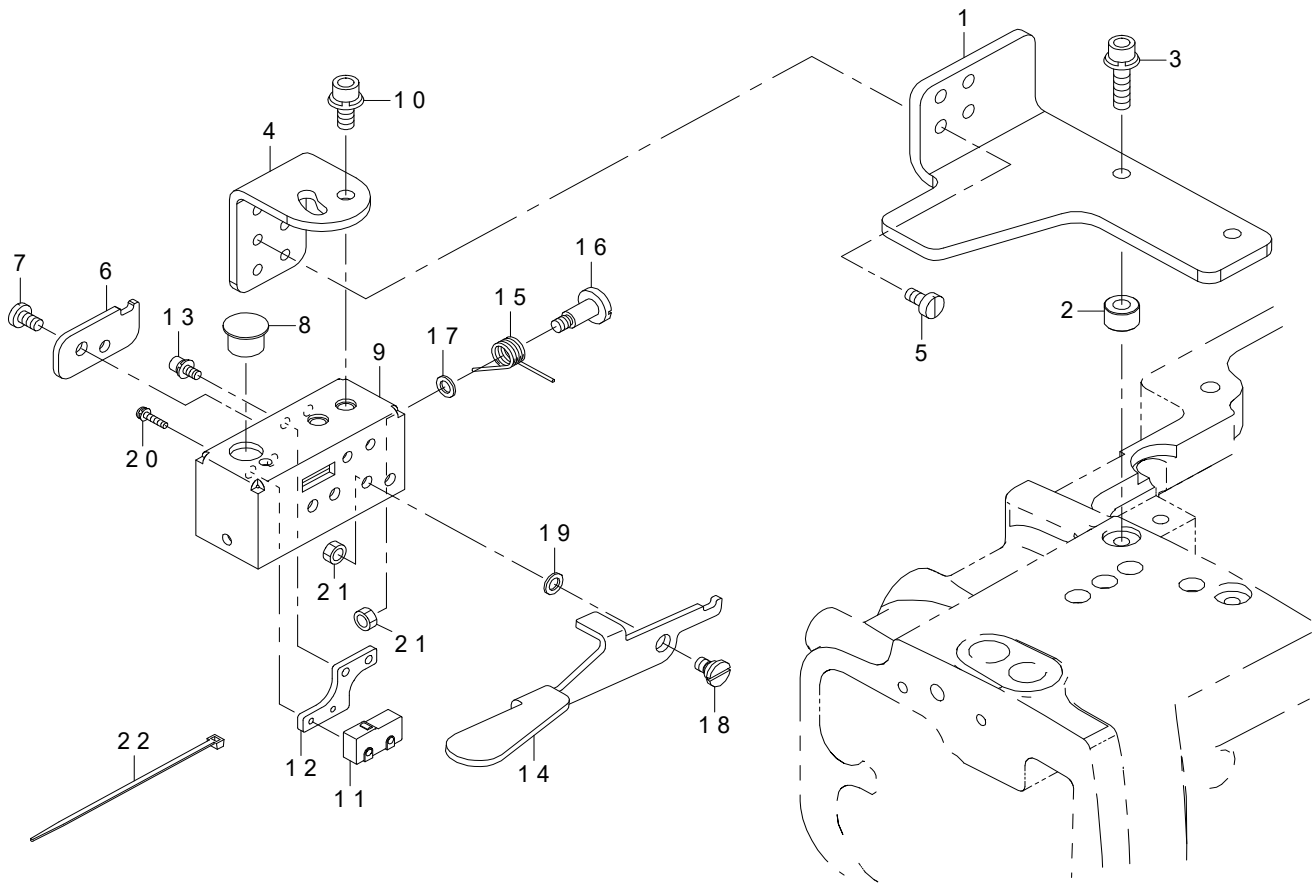

REF.NO	NOTE	PART NO	DESCRIPTION	品名	Qty
1		401-23506	START_SWITCH_PLATE	スタートSW取付板	1
2		400-31059	CYLINDER_PLATE_SPACER	シリンダ取付板スペーサ	2
3		SL-6052092-TN	SCREW M5 L=20	座金付き六角穴ボルト M5 L=20	2
4		320-79204	NEAR_SWITCH_FITTING_PLATE	手元スイッチ取付板	1
5		SM-6040860-TP	SCREW M4 L=8	平ねじ	4
6		401-23480	STOPPER_PLATE	ストッパープレート	1
7		SS-7110710-SP	SCREW 11/64-40 L=7	丸平ねじ 11/64-40 L=7	2
8		TA-1120804-R0	RUBBER_PLUG	止栓	1
9		320-78503	SWITCH_BOX	スイッチボックス	1
10		SL-6051292-TN	SCREW M5 L=12	座金付き六角穴ボルト M5 L=12	2
11		401-25119	TAPE_START_SW_ASM	テープスタートSW組	1
12		320-78800	SWITCH_FITTING_PLATE	スイッチ取付板	1
13		SL-6030692-TN	SCREW M3 L=6	座金付き六角穴ボルト M3 L=6	2
14		320-78909	SWITCH_LEVER_RIGHT	スイッチレバー右	1
15		320-79105	LEVER_RETURN_SPRING	レバー戻しばね	1
16		SD-0601021-SP	SHOULDER_SCREW D=6 H=10.2	段ねじ D=6 H=10.2	1
17		WP-0450846-SP	WASHER	平座金	1
18		SD-0640231-SP	SHOULDER_SCREW D=6.35 H=2.3	段ねじ D=6.35 H=2.3	1
19		WP-0450846-SP	WASHER	平座金	1
20		SL-4021091-SC	SCREW M2 L=10	座金付きなべ小ねじ M2 L=10	2
21		NS-6110310-SP	HEXAGONAL_NUT 11/64-40	六角ナット 11/64-40	2
22		EA-9500B01-00	CABLE_BAND	束線バンド	1

## 21. CORD COMPONENTS

コード関係

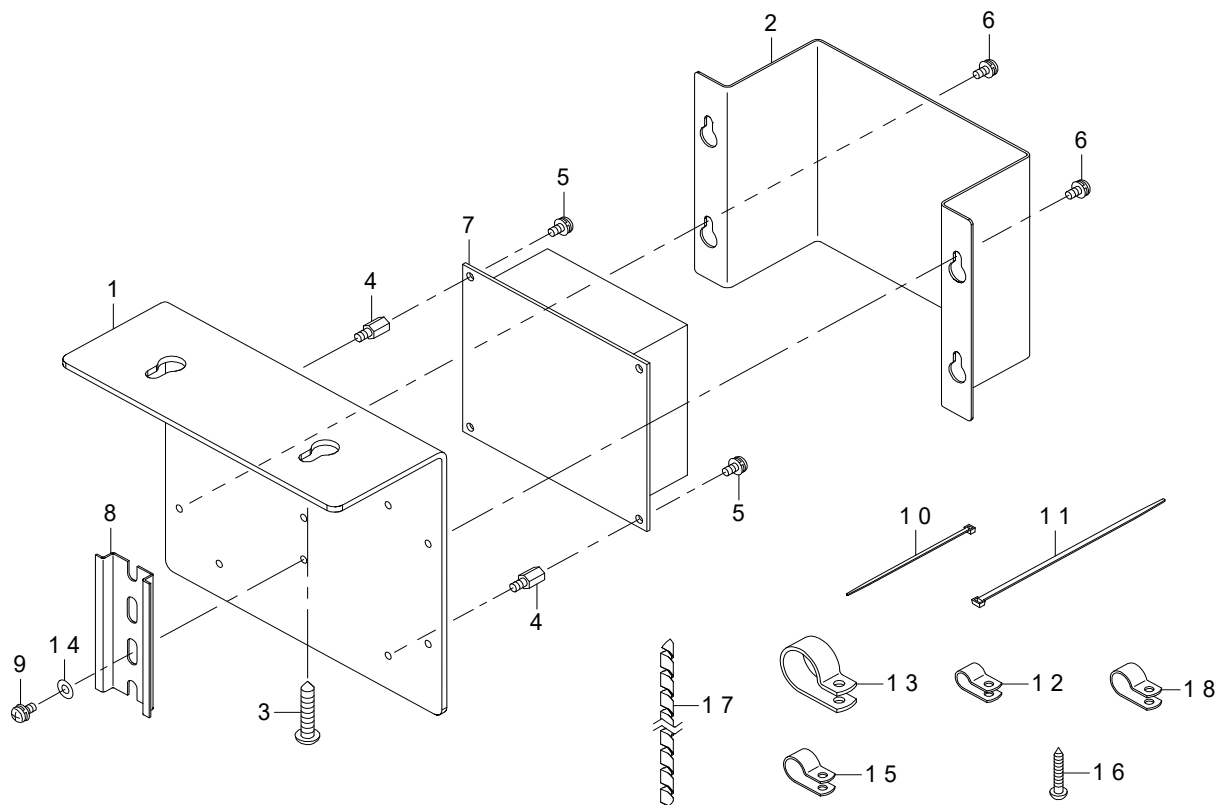

REF.NO	NOTE	PART NO	DESCRIPTION	品名	Qty
1		401-23507	INT_PCB_PLATE	INT基板取付板	1
2		401-23508	INT_PCB_COVER	INT基板カバー	1
3		SK-3582501-SE	WOOD SCREW D=5.8 L=25	木ねじ D=5.8 L=25	2
4		HX-0033900-00	SPACER	スペーサ	4
5		SL-4040881-SC	SCREW M4 L=8	座金付きなべ小ねじ M4 L=8	4
6		SL-4040891-SC	SCREW M4X8	座金付きなべ小ねじ M4 L=8	4
7		401-23530	TAPE INT PCB ASSY	TAPE INT基板組	1
8		401-25147	DIN RAIL	DINレール	1
9		SM-6040802-TN	SCREW M4X0.7 L=8	六角穴ボルト M4X0.7 L=8	2
10		EA-9500B01-00	CABLE BAND	束線バンド	20
11		EA-9500B02-00	CABLE BAND	束線バンド	15
12		HX-0015000-0C	CABLE CLAMP	ケーブルクリップ	1
13		HX-0015000-0L	CABLE CLAMP	ケーブルクリップ	1
14		WP-0450826-SC	WASHER 4.5X10X0.8	平座金 4.5X10X0.8	2
15		HX-0015000-0K	CABLE CLIP	ケーブルクリップ	1
16		SK-3382001-SE	WOOD SCREW D=3.8 L=20	丸木ねじ D=3.8 L=20	1
17		HX-0031400-0B	SPIRAL TUBE	スパイラルチューブ	0.56
18	*	HX-0015000-0E	CORD PRESSER 3-POLE (220/240V)	ケーブルクリップ	1

## 22. TABLE COMPONENTS

脚卓関係

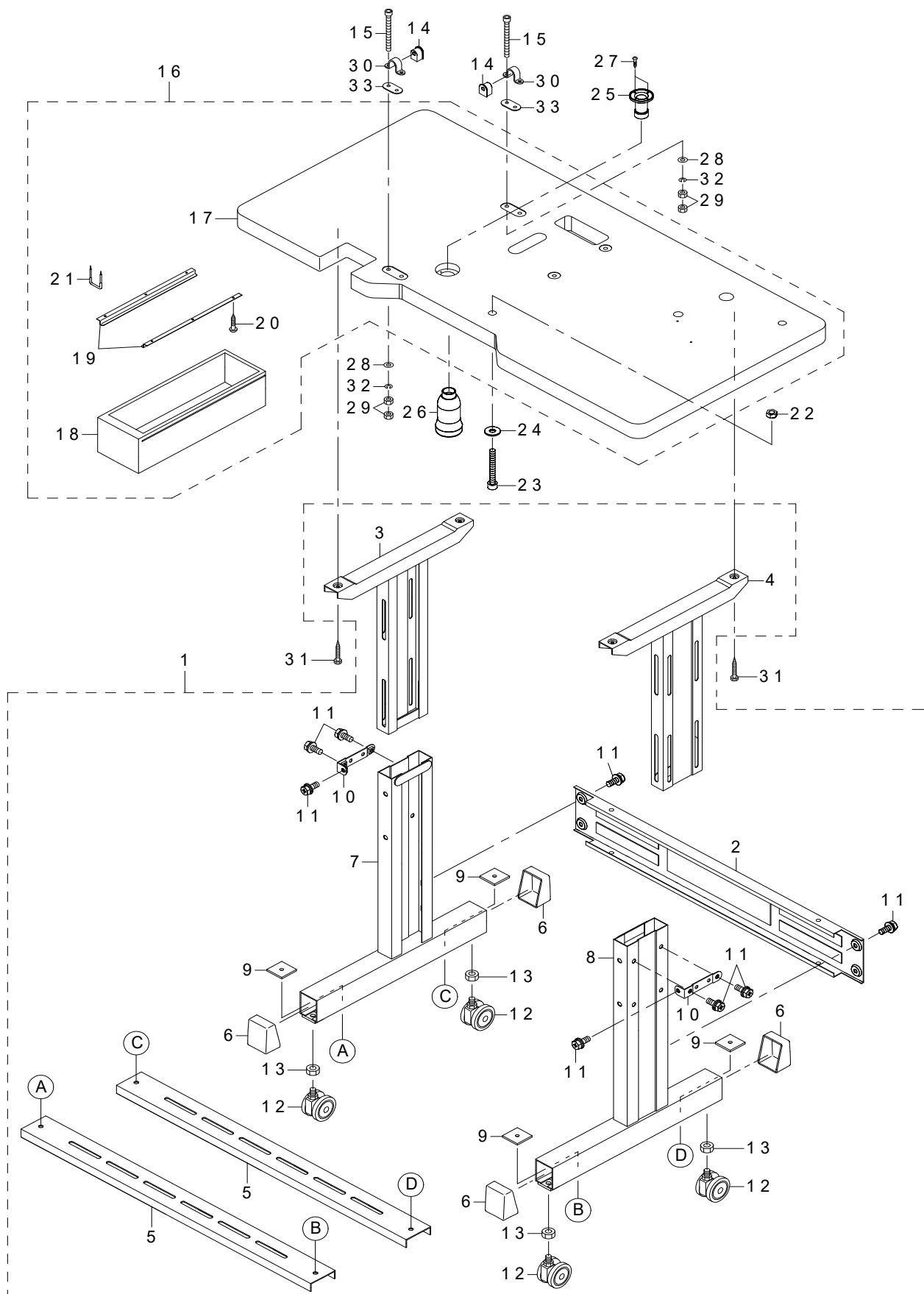

REF.NO	NOTE	PART NO	DESCRIPTION	品名	Qty
1		401-31858	T-STAND COMPL.(AIR TYPE)	T脚結合	1
2		401-31842	STAND SIDE SUPPORT	横支柱	(1)
3		B8101-210-AAB	UPPER STAND COMPL.	上脚結合	(1)
4		141-18152	UPPER STAND ASM.,RIGHT	上脚結合 (右)	(1)
5		111-58409	STAND SIDE SUPPORT	下支柱	(2)
6		111-58607	RUBBER CAP	脚土台キャップ	(4)
7		B8105-210-AAA	STAND COMPL.	支柱結合	(1)
8		141-18251	STAND ASM.,RIGHT	支柱結合 (右)	(1)
9		170-07402	NUT	44角ナット	(4)
10		111-58516	UPPER STAND PLATE	上脚止め板	(2)
11		SL-9082091-SE	WASHER HEXAGONAL BOLT	座金付き六角ボルト	(14)
12		B8150-210-000	CASTER	テーブルキャスト	(4)
13		NM-6120003-SE	NUT M12	六角ナット M12 3種	(4)
14		B1115-210-D00	HINGE RUBBER	ベットヒンジ防振ゴム	2
15		SM-6066002-TN	BOLT M6 L=60	六角穴ボルト M6 L=60	4
16		401-30500	TABLE ASM.	テーブル組	1
17		401-30499	TABLE	テーブル	(1)
18		111-55108	DRAWER	引き出し	(1)
19		111-55207	DRAWER SUPPORT	引き出し支え	(2)
20		SK-3311601-SE	WOOD SCREW D=3.1 L=16	丸木ねじ D=3.1 L=16	(6)
21		D8204-555-D00	DRAWER STOPPER	引き出しストッパー	(1)
22		NM-6080001-SC	NUT M8X1.25	六角ナット M8 1種	1
23		SM-6086002-TP	SCREW	六角穴ボルト	1
24		WP-0851846-SC	WASHER 8.5X22.0X1.8	平座金 8.5X22X1.8	1
25		B8202-205-000	OIL MANAGEMENT	油抜き	1
26		B9121-012-000	OIL CAN	油差し	1
27		SK-3311601-SE	WOOD SCREW D=3.1 L=16	丸木ねじ D=3.1 L=16	2
28		WP-0651646-SC	WASHER	平座金	4
29		NM-6060001-SC	NUT M6	六角ナット M6 1種	8
30		B1111-210-D00	BED HINGE	ベットヒンジ	2
31		ST-9053511-SR	TAPPING SCREW M5X35	タッピングねじ	4
32	*	WS-0610002-KN	SPRING WASHER 6.1X12.2X1.5	ばね座金 M6	4
33	*	401-32379	BED_HINGE_PLATE	ベット座	2

## 23. PNEUMATIC COMPONENTS

エア関係

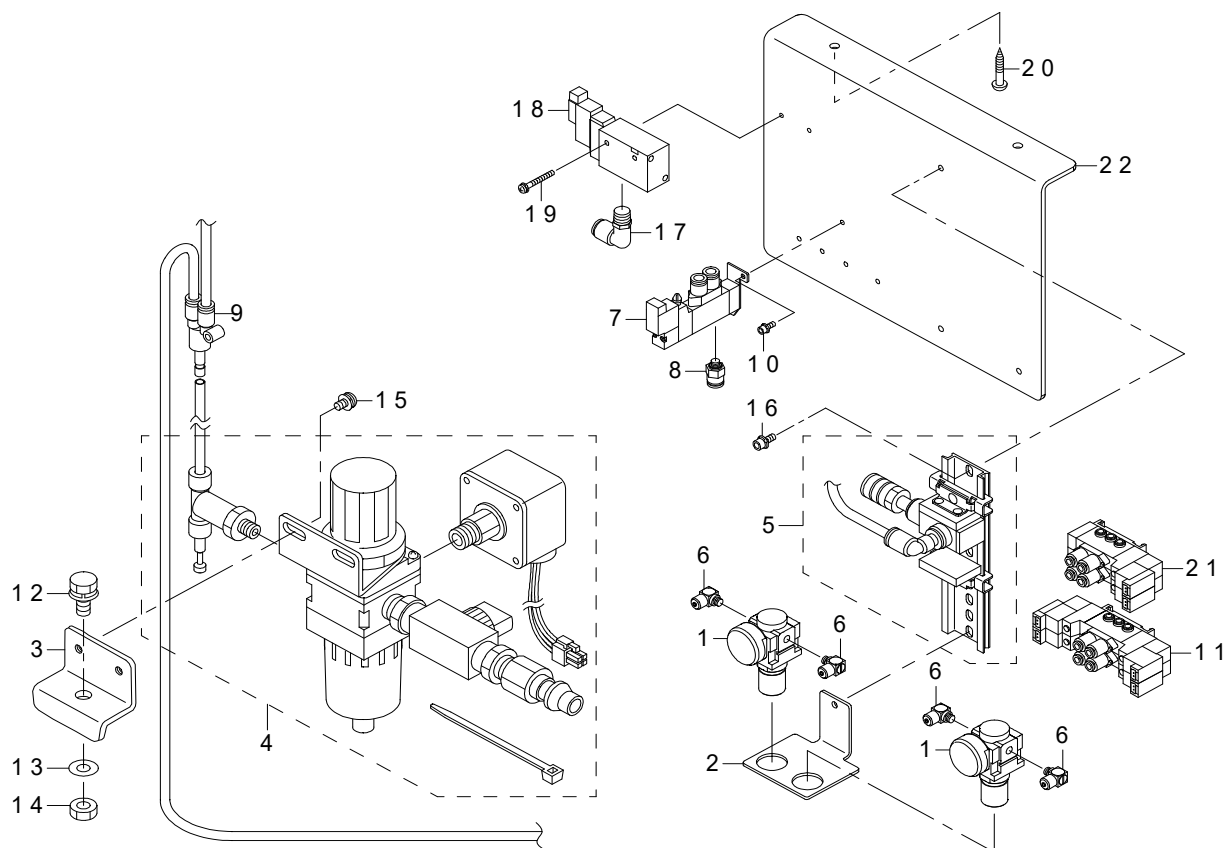

REF.NO	NOTE	PART NO	DESCRIPTION	品名	Qty
1		PF-0205010-C0	AIR REGULATOR	レギュレータ	2
2		400-58031	AIR REGULATOR BASE	レギュレータ取付板	1
3		400-23662	FILTER INSTALLING PLATE	フィルタ取付板	1
4		400-30951	FILTER_REGULATOR_ASM.	フィルタレギュレータ組	1
5		400-75962	SOLENOID VALVE ASM(1)	電磁弁組 (1)	1
6		PJ-0460525-03	HOSE ELBOW	ホースエルボ	4
7		PV-1502060-A0	5 PORT MAGNETIC TRANSFER VALVE	5ポート電磁切換弁	1
8		PJ-3010605-03	HALF UNION	ハーフユニオン	1
9		PJ-3080600-04	Y UNION	ブランチユニオンワイ	1
10		SL-6030892-TN	SCREW M3 L=8	座金付き六角穴ボルト M3 L=8	2
11		PV-1502160-A0	5-PORT SOLENOID VALVE	5ポート電磁弁	2
12		SL-9082093-SE	SCREW	座金付き六角ボルト	1
13		WP-0871602-SE	WASHER 8.7X18X1.6	平座金 8.7X18X1.6	1
14		NM-6080721-SE	NUT M8	六角ナット M8	1
15		SL-4051091-SC	SCREW M5X0.8 L=10	なべ小ねじセムス M5X0.8 L=10	2
16		SL-6041092-TN	SCREW	座金付き六角ボルト	2
17		PJ-3040651-01	ELBOW UNION 6XPT1/8	エルボユニオン 6XPT1/8	2
18		PV-1351290-00	3-PORT SOLENOID VALVE	3ポート電磁弁	1
19		SL-4032591-SC	SCREW M3X25	なべ小ねじセムス M3X0.5 L=25	2
20		SK-3452500-SC	WOOD SCREW D=4.5 L=25	丸木ねじ D=4.5 L=25	2
21		PV-1502090-00	5 PORT SOLENOID VALVE	5ポート電磁弁	1
22		401-23498	SOLENOID INSTALLING PLATE	電磁弁取付板	1

## 24. THREAD STAND COMPONENTS

糸立て装置関係

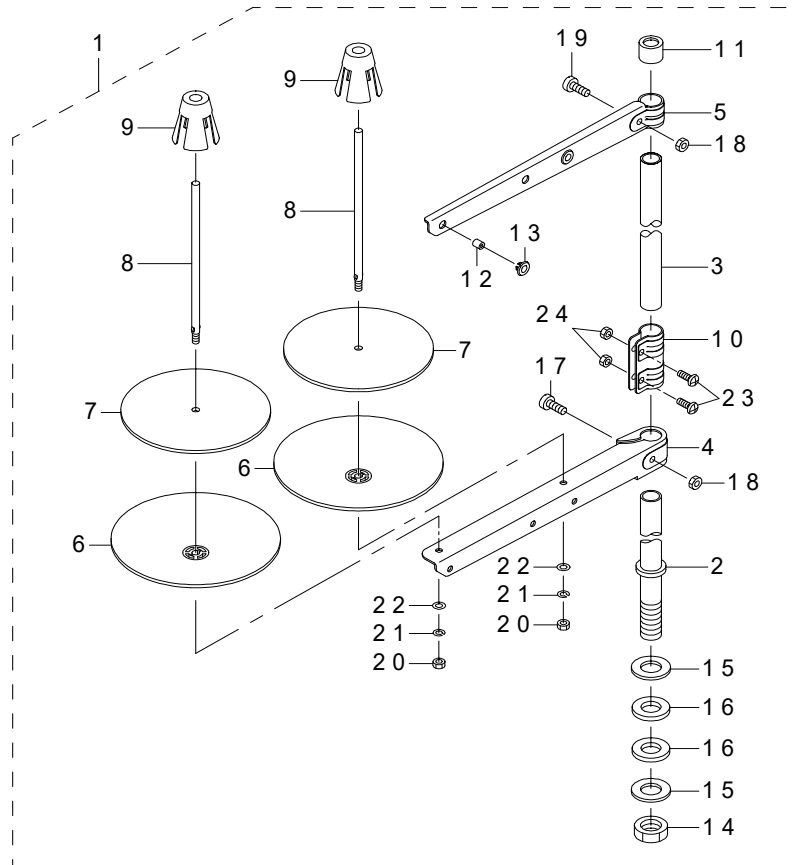

REF.NO	NOTE	PART NO	DESCRIPTION	品名	Qty
1		400-96354	THREAD STAND ASM.	糸立て装置 (組)	1
2		400-85784	SPOOL REST ROD LOWER	糸立棒 (下)	(1)
3		400-85785	SPOOL REST ROD UPPER	糸立棒 (上)	(1)
4		400-85786	SPOOL REST ARM LOWER	糸立腕 (下)	(1)
5		400-85787	SPOOL REST ARM UPPER	糸立腕 (上)	(1)
6		400-85788	SPOOL REST	糸巻受皿	(2)
7		400-85789	SPOOL REST CUSHION	糸巻受皿クッション	(2)
8		400-85790	SPOOL PIN	糸巻受棒	(2)
9		400-85791	SPOOL RETAINER	糸巻振れ止め	(2)
10		400-85792	SPOOL REST ROD JOINT	糸立棒継手	(1)
11		400-85793	SPOOL REST ROD RUBBER CAP	糸立棒保護キャップ	(1)
12		400-85794	THREAD GUIDE	糸道	(2)
13		400-85795	THREAD GUIDE BUSHING	糸道ブッシュ	(2)
14		400-96325	SPOOL REST ROD NUT	糸立棒止ナット	(1)
15		WP-1612616-SE	WASHER 16X30X2.6	平座金	(2)
16		400-85796	SPOOL REST ROD RUBBER CUSHION	糸立棒防振ゴム	(2)
17		400-96326	SPOOL REST ARM LOWER SCREW	糸立腕 (下) 止めねじ	(1)
18		NM-6050001-SE	NUT M5	六角ナット M5	(2)
19		400-96327	SPOOL REST ARM UPPER SCREW	糸立腕 (上) 止めねじ	(1)
20		NM-6050001-SE	NUT M5	六角ナット M5	(2)
21		WS-0510002-KN	SPRING WASHER M5	ばね座金 M5	(2)
22		WP-0531001-SC	WASHER M5	平座金みがき丸 M5	(2)
23		SM-4051405-SE	SCREW M5 L=14	なべ小ねじ M5 L=14	(2)
24		NM-6050001-SE	NUT M5	六角ナット M5	(2)

## 25. OPERATION PANEL COMPONENTS

操作パネル関係

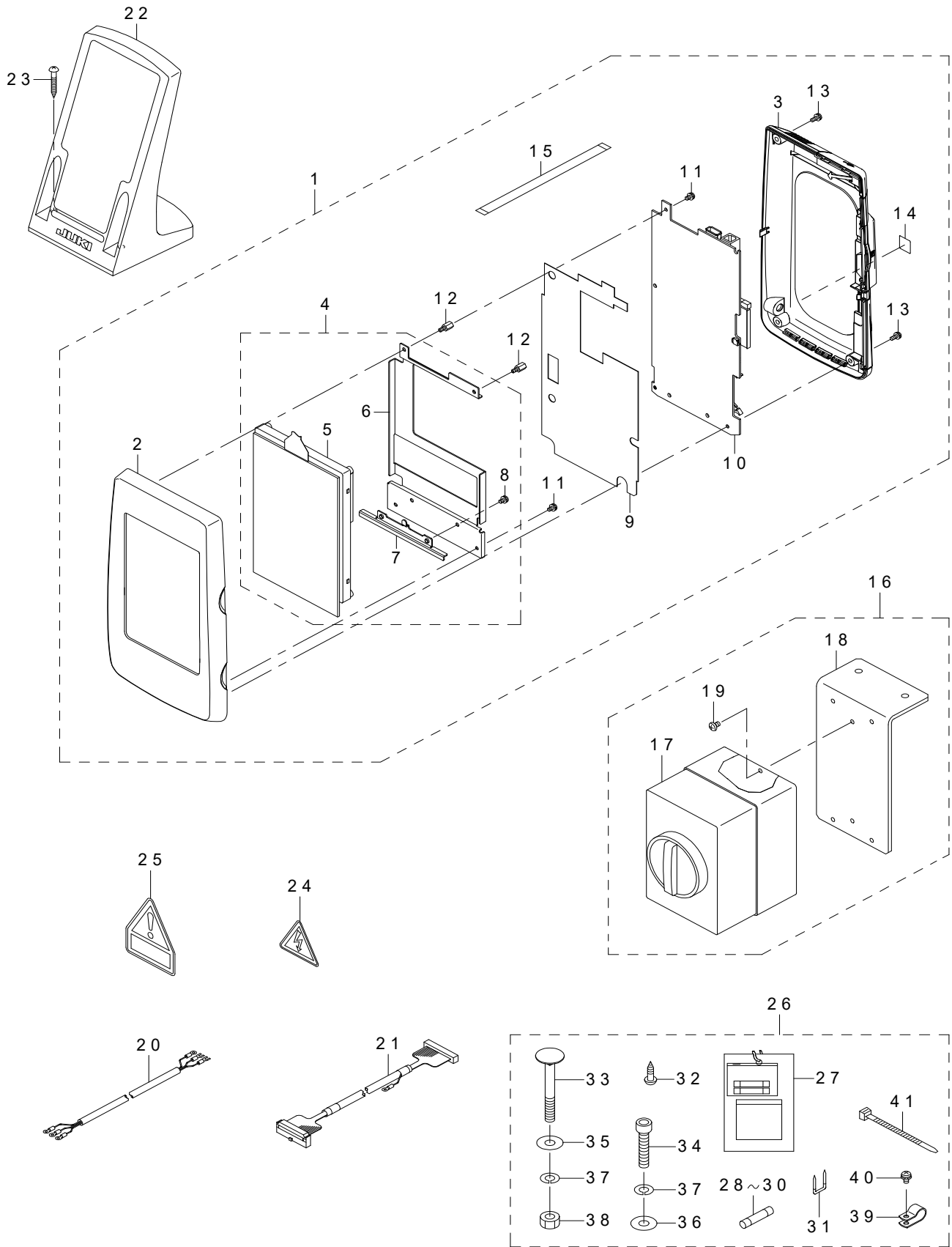



REF.NO	NOTE	PART NO	DESCRIPTION	品名	Qty
1		401-25180	IP-420T PANEL ASSY	IP-420T パネル組	1
2		400-78163	FRONT_CASE	前面ケース	(1)
3		400-80799	REAR_CASE_ASSY	リアパネル組	(1)
4		400-80800	LCD_ASSY	LCD組	(1)
5		400-86541	LCD TOUCH PANEL ASSY	LCD タッチパネル組	(1)
6		400-83668	LCD_BRACKET	LCDブラケット	(1)
7		400-83666	LCD_STAY	LCD支え板	(1)
8		SL-4030681-SC	SCREW M3 L=6	座金付きなべ小ねじ M3 L=6	(2)
9		400-78168	INSULATION_SHEET	絶縁シート	(1)
10		400-83960	PANEL PCB ASSY	パネル基板組	(1)
11		SL-4030681-SC	SCREW M3 L=6	座金付きなべ小ねじ M3 L=6	(3)
12		HX-0035400-0B	PCB SUPPORT L=8MM	スペーサー	(2)
13		SL-4030881-SC	SCREW M3X8	なべ小ねじセムス M3X0.5 L=8	(4)
14		CM-6001001-01	WEEE MARK LABEL S	WEEE マーク ラベル S	(1)
15		HW-0021802-00	FLAT CABLE	フラットケーブル	(1)
16		400-81602	POWER SWITCH ASM	電源スイッチ組	1
17		HA-0058200-00	SWITCH	スイッチ	(1)
18		400-81603	SWITCH INSTALLATION BOARD	スイッチ取付け板	(1)
19		SL-4041091-SE	SCREW M4 L=10	座金付きねじ	(2)
20		400-86470	POWER CABLE 1P ASSY	電源コード1P組	1
21	*	401-25156	TAPE PANEL CABLE ASM	パネルケーブル組	1
22		400-35024	OPERATION_BOX_FIXED_PLATE(B)ASM	操作箱取付け板(B)組	1
23		SK-3413201-SE	WOOD SCREW D=4.1 L=32	丸木ねじ D=4.1 L=32	2
24		CM-3001000-03	VOLTAGE WARNING LABEL(25)	危険電圧警告シール(25)	1
25		CM-3004006-01	VOLTAGE CAUTION LABEL	電圧注意シール	1
26		400-85316	OPTION A ASSY	オプションA組	1
27		M3004-511-00A	VOLTAGE INDICATION CARD,A	電圧表示札A	(1)
28		HF-0013031-5S	FUSE 3.15A 250V REF. NO.112	ヒューズ (3.15A)	(1)
29		HF-0030002-00	FUSE 2A (220/240V)	即断ヒューズ	(1)
30		HF-0013050-P0	FUSE 5A	ヒューズ 5A	(1)
31		MA-0115320-00	STAPLE	ステップル	(3)
32		SK-3512001-SE	WOOD SCREW D=5.1 L=20	丸木ねじ D=5.1 L=20	(2)
33		MTS-HJ100003	BOLT	モータ取付けボルト	(2)
34		SM-6084002-TN	SCREW M8 L=40	六角穴ボルト M8 L=40	(1)
35		WP-0852086-SC	WASHER M8	平座金	(2)
36		WP-0841601-SC	WASHER 8.4X17.4X1.6	平座金みがき丸 M8	(1)
37		WS-0820002-KR	SPRING WASHER, M8	ばね座金 8.2X15.4X2	(3)
38		NM-6080002-SC	NUT M8	六角ナット M8 2種	(2)
39		HX-0015000-0D	CABLE CLIP	ケーブルクリップ	(2)
40		SL-4040881-SC	SCREW M4 L=8	座金付きなべ小ねじ M4 L=8	(2)
41		HX-0006500-0A	CABLE CLIP	束線バンド	(2)

## 26. CONTROL BOX COMPONENTS

電装ボックス関係

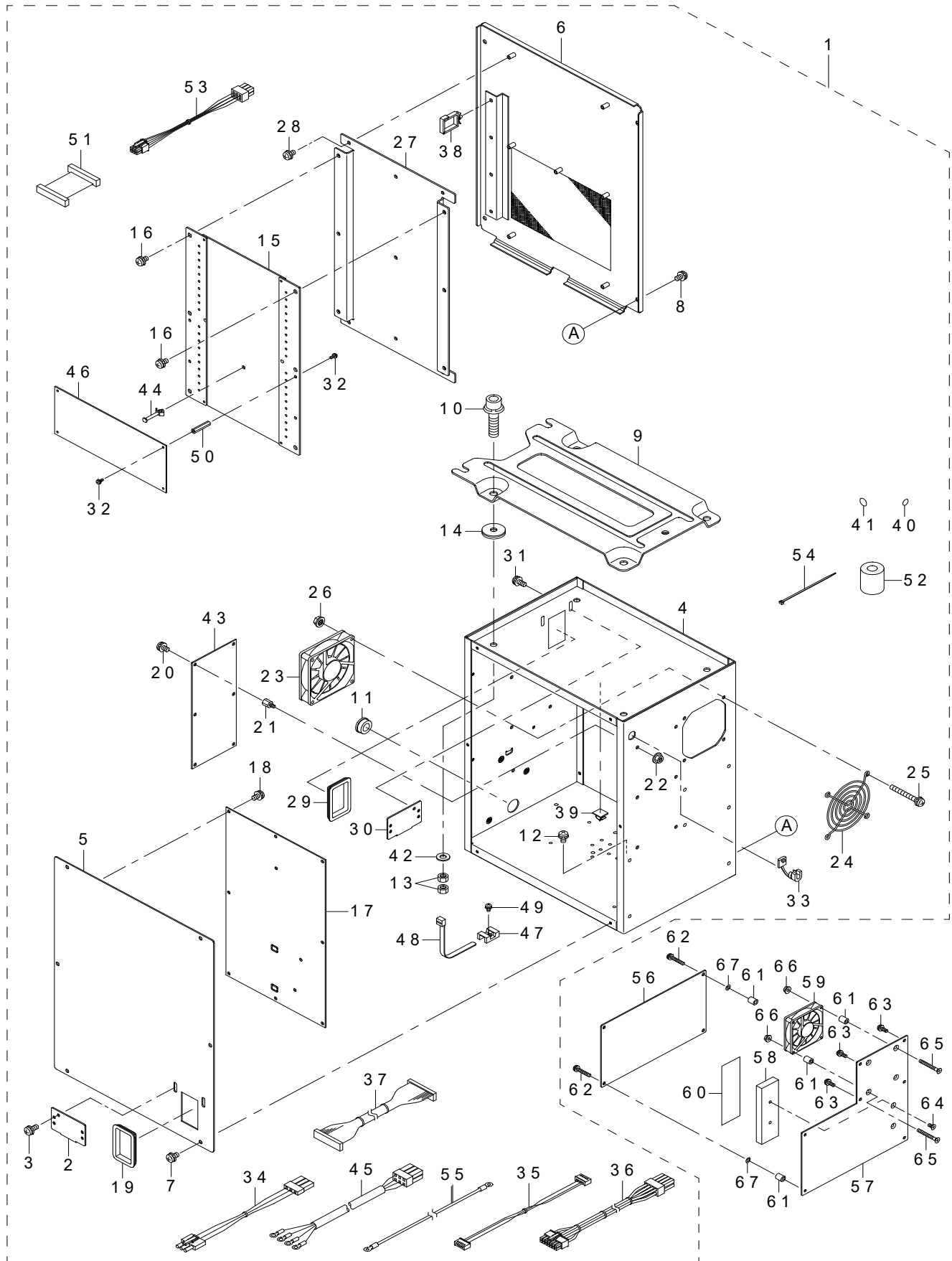

REF.NO	NOTE	PART NO	DESCRIPTION	品名	Qty
1		401-25190	CONTROL BOX C ASM	電装BOXC組	1
2		178-45009	CORD FITTING PLATE	コード止め板	(1)
3		SL-4041091-SC	SCREW M4 L=10	なべ小ねじセムス M4X0.7 L=10	(2)
4		401-25160	CONTROL BOX	電装ボックス	(1)
5		401-30338	CONTROL_BOX_FRONT_COVER	電装ボックスフロントカバー	(1)
6		400-94019	CONTROL_BOX_REAR_COVER	電装ボックス後ろ蓋	(1)
7		SL-4040891-SC	SCREW M4 L=8	座金付きなべ小ねじ M4 L=8	(6)
8		SL-4040891-SC	SCREW M4 L=8	座金付きなべ小ねじ M4 L=8	(4)
9		M3801-476-000	TRANSMISSION BOX FITTING PLATE	電装ボックス取付け板	(1)
10		SL-6083092-TN	SCREW	座金付き六角穴ボルト	(4)
11		HX-0032600-0K	GROMMET	束線パーツ	(1)
12		SL-4040891-SC	SCREW M4 L=8	座金付きなべ小ねじ M4 L=8	(4)
13		NM-6080001-SC	NUT M8X1.25	六角ナット M8 1種	(8)
14		M4206-461-000	WASHER	ゴム付き座金	(4)
15		401-25162	MAIN PCB E ASSY	MAIN基板 E組	(1)
16		SL-4040891-SC	SCREW M4 L=8	座金付きなべ小ねじ M4 L=8	(6)
17		400-82758	SDC PCB A ASSY	SDC基板 A組	(1)
18		SL-4040881-SC	SCREW M4 L=8	座金付きなべ小ねじ M4 L=8	(10)
19		HX-0040700-00	BUSH	ブッシュ	(1)
20		SL-4040881-SC	SCREW M4 L=8	座金付きなべ小ねじ M4 L=8	(6)
21		HX-0033900-00	STUD	基板パーツ	(6)
22		NM-3040520-SC	NUT M4	フランジ付きナット M4	(6)
23		400-05401	FAN MOTOR ASS'Y	ファンモータ組	(1)
24		KM-0000004-80	FAN MOTOR	フィンガーガード	(1)
25		SL-4043591-SC	SCREW	座金付きなべ小ねじ	(4)
26		NM-3040520-SC	NUT M4	フランジ付きナット M4	(4)
27		400-05706	MAIN PCB HOLDER PLATE	MAIN基板止め板	(1)
28		SL-4040881-SC	SCREW M4 L=8	座金付きなべ小ねじ M4 L=8	(5)
29		HX-0040700-00	BUSH	ブッシュ	(1)
30		178-45009	CORD FITTING PLATE	コード止め板	(1)
31		SL-4041091-SC	SCREW M4 L=10	なべ小ねじセムス M4X0.7 L=10	(2)
32		SL-4030881-SC	SCREW M3X8	なべ小ねじセムス M3X0.5 L=8	(8)
33		HX-0041000-0A	STRAIN RELIEF BUSHING	ストレーンリリーフブッシング	(1)
34		400-05393	FLT-SDC CORD P ASS'Y	FLT-SDCコードP組	(1)
35		400-05394	FLT-SDC CORD S ASS'Y	FLT-SDCコードS組	(1)
36		401-25105	TAPE PWR CABLE ASM	テープ電源ケーブル組	(1)
37		400-05727	SDC-MAIN CORD S ASS'Y	SDC-MAINコードS組	(1)
38		HX-0051100-00	WIRE SADDLE	ワイヤサドル	(3)
39		E9607-603-000	STICKER (SMALL)	ステッカー (小)	(1)
40		E9567-319-000	EARTH MARK	アース マーク	(1)
41		400-03458	MASK SEAL	マスクシール	(15)
42		WP-0841601-SC	WASHER 8.4X17.4X1.6	平座金みがき丸 M8	(4)
43		400-00046	FLT-S PCB A ASS'Y	FLT-S基板A組	(1)
44		HX-0014700-0J	SPACER	基板スペーサ	(1)
45		400-86467	POWER CORD 1P ASSY	電装電源コード1P組	(1)
46		400-81580	SUB PCB ASSY	SUB基板組	(1)
47		KX-0000002-10	SADDLE TYPE TIE MOUNT	タイマウント	(1)
48		KX-0000002-30	RELEASIBLE CABLE TIE	束線バンド	(1)
49		SL-4040881-SC	SCREW M4 L=8	座金付きなべ小ねじ M4 L=8	(1)
50		HX-0041800-0E	SPACER	スペーサ	(4)
51		400-62368	SUB-MAIN CORD S ASSY	SUB-MAINコード S組	(1)
52		HN-0014900-00	CLAMP FILTER(L)	クランプフィルタ	(1)
53		400-62367	SUB-MAIN CORD P ASSY	SUB-MAINコード P組	(1)
54		EA-9500B01-00	CABLE BAND	束線バンド	(1)
55		M9029-580-0A0	FDD EARTH CORD ASM.	FDDアース線組	(1)
56		401-23215	TAPE CTL PCB A ASSY	TAPE CTL基板A組	1
57		401-25152	TAPE CTL PCB HOLDER PLATE	TAPE CTL基板 取付板	1
58		401-25153	TAPE CTL PCB HEAT SINK	TAPE CTL基板 放熱板	1
59		401-11214	FAN MOTOR ASSY	ファンモータ組	1
60		401-14398	MAIN COOL SHEET	MAIN放熱シート	1
61		HX-0033400-0F	SPACER	スペーサ	8
62		SL-4042581-SC	SCREW	座金付きなべ小ねじ	4
63		SL-4041281-SC	SCREW M4X0.7 L=12	なべ小ねじセムス M4 L=12	3
64		SM-1040801-SC	SCREW M4X0.7 L=8	皿小ねじ M4X0.7 L=8	2
65		SM-1043501-SC	SCREW	皿ねじ M4 L=35	4
66		NM-3040520-SC	NUT M4	フランジ付きナット M4	4
67		WP-0430800-SC	WASHER M4	平座金小形丸 M4	4

# 27. WIRING DIAGRAM (1)

## 電装配線図 (1)

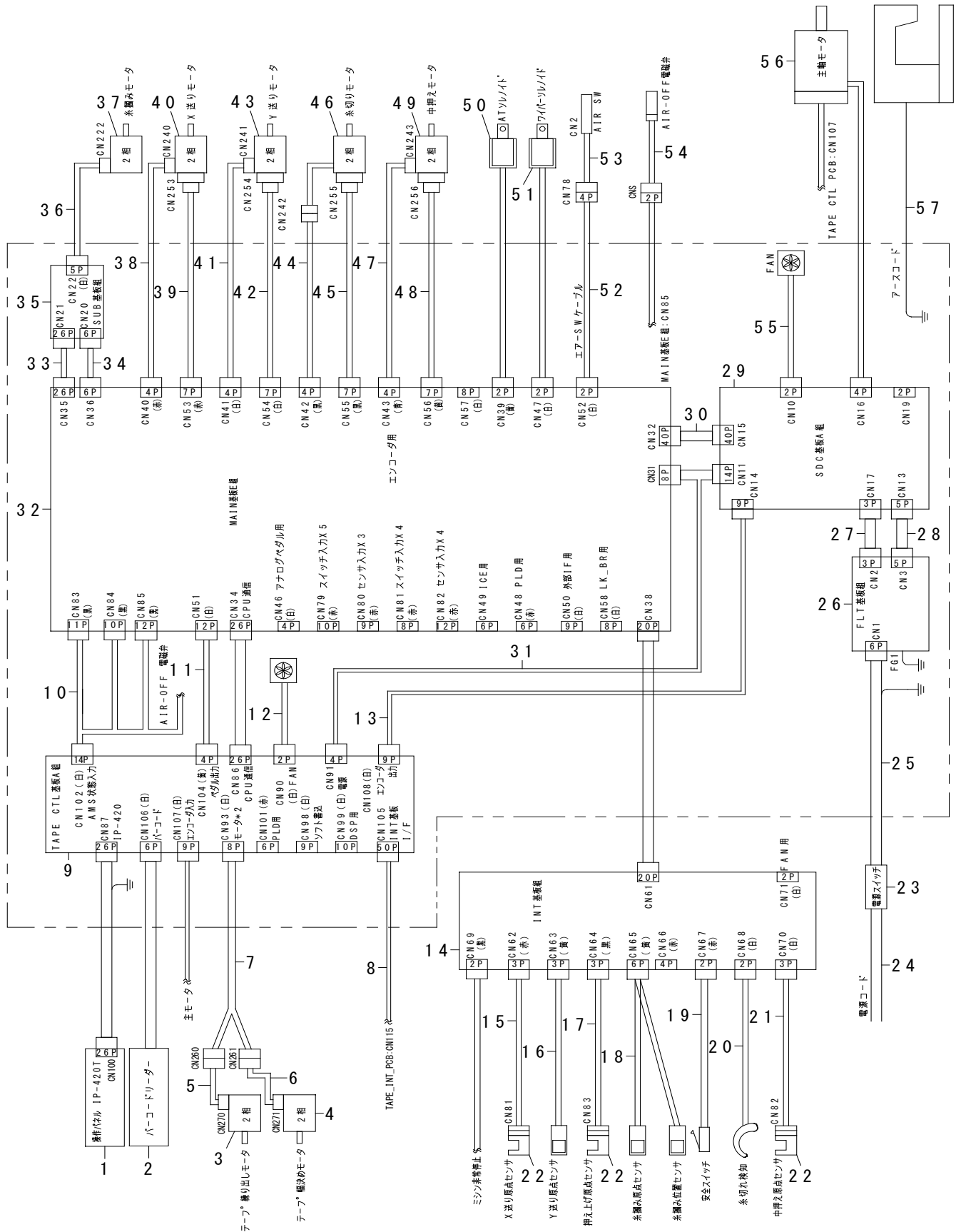

REF.NO	NOTE	PART NO	DESCRIPTION	品名	Qty
1		401-25180	IP-420T PANEL ASSY	IP-420T パネル組	1
2		401-25106	TAPE BARCODE READER ASM	テープバーコードリーダ組	1
3		401-25150	TAPE DRW MOTOR	テープ繰出しモータ	1
4		401-25151	TAPE WDH MOTOR	テープ幅決めモータ	1
5		401-25109	TAPE DRW MOTOR CABLE ASM	テープ繰出しモータケーブル組	1
6		401-25110	TAPE WDH MOTOR CABLE ASM	テープ幅決めモータケーブル組	1
7		401-25108	TAPE MOTOR RELAY CABLE ASM	テープモータ 中継ケーブル組	1
8		401-25107	TAPE CTL-INT CABLE ASM	テープCTL-INTケーブル組	1
9		401-23215	TAPE CTL PCB A ASSY	TAPE CTL 基板A組	1
10		401-25101	TAPE-IO IF CABLE ASM	テープ-IOケーブル組	1
11		401-25102	TAPE-PEDAL IF CABLE ASM	テープペダルケーブル組	1
12		401-11214	FAN MOTOR ASSY	ファンモータ組	1
13		401-25104	TAPE-SDC ENC CABLE ASM	テープ-SDC エンコーダケーブル組	1
14		400-32512	INT_PCB_ASM.	INT 基板組	1
15		400-32506	X_SENSOR_CABLE_ASM.	Xセンサケーブル組	1
16		400-32505	Y_SENSOR_ASM	Yセンサ組	1
17		400-32507	PF_SENSOR_CABLE_ASM	押え上げセンサケーブル組	1
18		400-32508	TH_SENSOR_ASM.	糸掴みセンサ組	1
19		400-29633	SAFETY SW CORD ASM	安全スイッチコード組	1
20		400-32511	THB_SENSOR_CABLE_ASM	糸切れセンサケーブル組	1
21		400-91368	IP_SENSOR_CABLE_ASM	中押えセンサケーブル組	1
22		HD-0005700-0A	PHOTO SENSOR	フォトセンサ	3
23		400-81602	POWER SWITCH ASM	電源スイッチ組	1
24		400-86470	POWER CABLE 1P ASSY	電源コード1P組	1
25		400-86467	POWER CORD 1P ASSY	電装電源コード1P組	1
26		400-00046	FLT-S PCB A ASSY	FLT-S 基板 A組	1
27		400-05393	FLT-SDC CORD P ASSY	FLT-SDC コードP組	1
28		400-05394	FLT-SDC CORD S ASSY	FLT-SDC コードS組	1
29		400-82758	SDC PCB A ASSY	SDC 基板A組	1
30		400-05727	SDC-MAIN CORD S ASSY	SUB-MAIN コードS組	1
31		401-25105	TAPE PWR CABLE ASM	テープ電源ケーブル組	1
32		401-25162	MAIN PCB E ASSY	MAIN 基板E組	1
33		400-62368	SUB-MAIN CORD S ASSY	SUB-MAIN コードS組	1
34		400-62367	SUB-MAIN CORD P ASSY	SUB-MAIN コードP組	1
35		400-81580	SUB PCB ASSY	SUB PCB 組	1
36		400-83860	TH MOTOR CABLE ASM	糸掴みモータケーブル組	1
37		400-85033	STEPPING MOTOR	ステッピングモータ	1
38		400-83856	X MOTOR CABLE ASM	Xモータケーブル組	1
39		400-83861	X ENCODER CABLE ASM	Xエンコーダケーブル組	1
40		400-71942	STEPPING MOTOR	ステッピングモータ	1
41		400-83857	Y MOTOR CABLE ASM	Yモータケーブル組	1
42		400-83862	Y ENCODER CABLE ASM	Yエンコーダケーブル組	1
43		400-71942	STEPPING MOTOR	ステッピングモータ	1
44		400-83858	TT MOTOR CABLE ASM	糸切りモータケーブル組	1
45		400-83863	TT ENCODER CABLE ASM	糸切りエンコーダケーブル組	1
46		400-71944	STEPPING MOTOR	ステッピングモータ	1
47		400-83859	IP MOTOR CABLE ASM	中押えモータケーブル組	1
48		400-83864	IP ENCODER CABLE ASM	中押えエンコーダケーブル組	1
49		400-85032	STEPPING MOTOR	ステッピングモータ	1
50		400-73660	AT SOLENOID	ATソレノイド	1
51		400-86363	WIPER_ASM	ワイパー組	1
52		400-93109	AIR SW CABLE ASM	エアースイッチケーブル組	1
53		400-30951	FILTER_REGULATOR_ASM.	フィルタレギュレータ組	1
54		401-25154	SOLENOID VALVE CONNCTOR ASM.	電磁弁コネクタ組	1
55		400-05401	FAN MOTOR ASS'Y	ファンモータ組	1
56		400-52937	550W_SERVO_MOTOR	550Wサーボモータ	1
57		400-05712	EARTH CODE ASM	アースコード組	1

# 28. WIRING DIAGRAM (2)

## 電装配線図 (2)

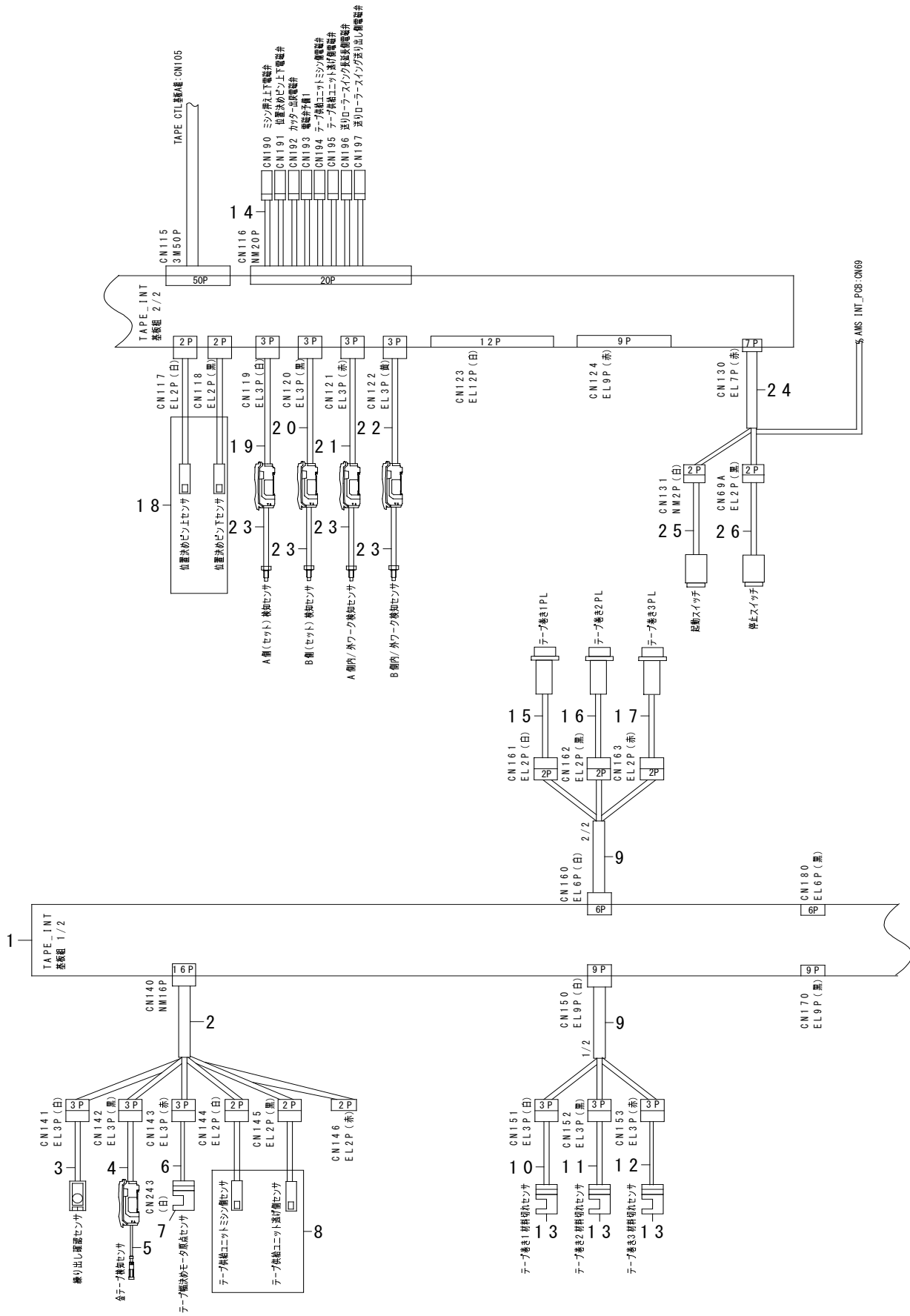

REF.NO	NOTE	PART NO	DESCRIPTION	品名	Qty
1		401-23530	TAPE INT PCB ASSY	テープINT基板組	1
2		401-25120	TAPE UNIT SENSOR RELAY CABLE ASM	テープ供給装置センサ中継ケーブル組	1
3		401-25121	TAPE DRW SENSOR ASM	テープ繰出し確認センサ組	1
4		401-25122	TAPE GLD SENSOR ASM	テープ金テープ検知センサ	1
5		HD00298000	SENSOR	金テープ検知センサ	1
6		401-25123	TAPE WDH SENSOR ASM	テープ幅きめ原点センサー組	1
7		HD-0005700-0A	PHOTO SENSOR	フォトセンサ	1
8		PA-2005019-A0	AIR CYLINDER	エア シリンダ	1
9		401-25127	TAPE MK RELAY CABLE ASM	テープ巻き中継ケーブル組	1
10		401-25128	TAPE MK1 SENSOR CABLE ASM	テープ巻き1センサー組	1
11		401-25129	TAPE MK2 SENSOR CABLE ASM	テープ巻き2センサー組	1
12		401-25130	TAPE MK3 SENSOR CABLE ASM	テープ巻き3センサー組	1
13		HD-0030100-00	SENSOR	テープ巻き材料切れセンサ	3
14		401-25111	TAPE SOLENOID VALVE CABLE ASM	テープ電磁弁ケーブル組	1
15		401-25132	TAPE MK PL1 ASM	テープ巻きパイロットランプ1	1
16		401-25133	TAPE MK PL2 ASM	テープ巻きパイロットランプ2	1
17		401-25134	TAPE MK PL3 ASM	テープ巻きパイロットランプ3	1
18		PA-1601018-00	AIR CYLINDER	エアシリンダ	1
19		401-25114	TAPE A-SET SENSOR ASM	テープAセットセンサ組	1
20		401-25115	TAPE B-SET SENSOR ASM	テープBセットセンサ組	1
21		401-25116	TAPE A-IO SENSOR ASM	テープA内外センサ組	1
22		401-25117	TAPE B-IO SENSOR ASM	テープB内外センサ組	1
23		HD-0029900-00	SENSOR	テープA B内外センサ	4
24		401-25118	TAPE SW RELAY CABLE ASM	テープSW中継ケーブル組	1
25		401-25119	TAPE START SW ASM	テープスタートSW組	1
26		400-29632	STOP SW ASM	一時停止スイッチ組	1

## 29. ACCESSORIE PARTS COMPONENTS

付属品関係

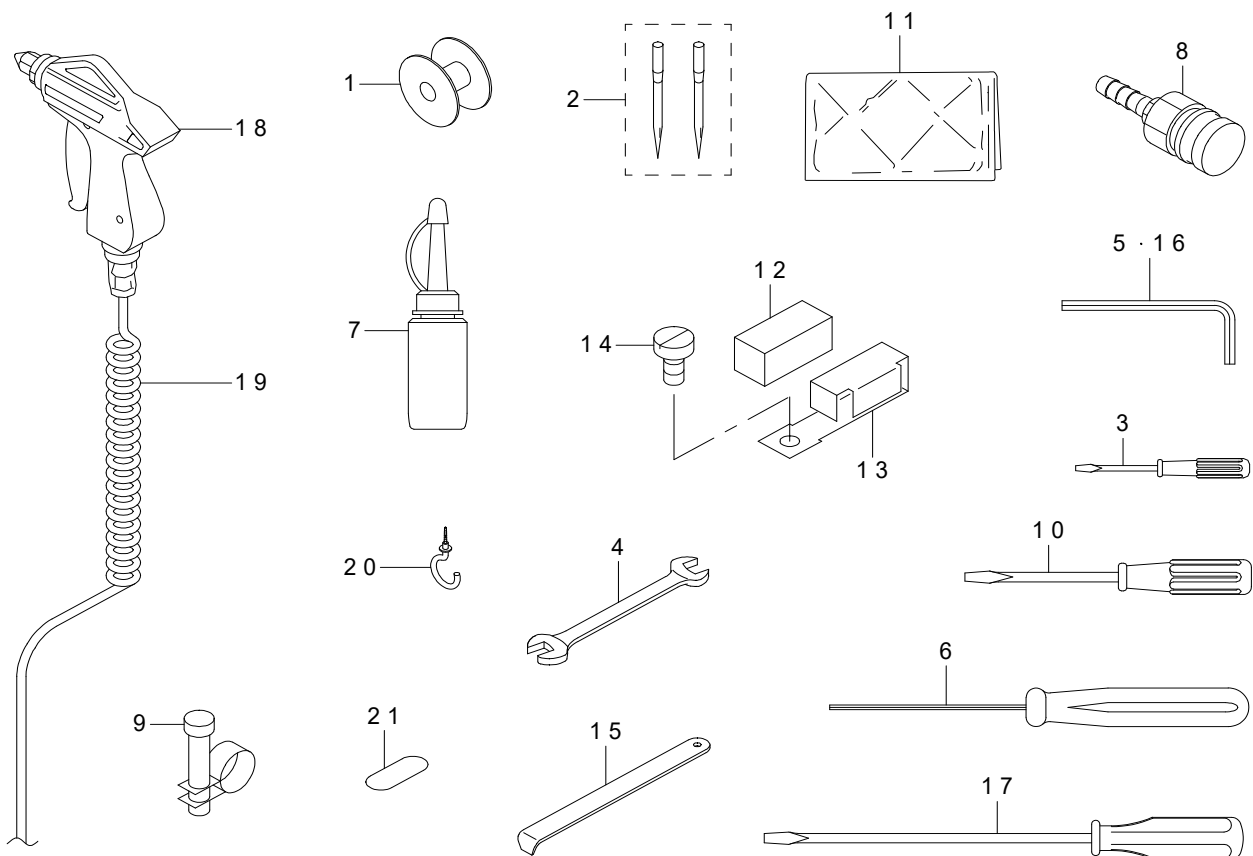

REF.NO	NOTE	PART NO	DESCRIPTION	品名	Qty
1		B1806-210-D00	BOBBIN	ボビン	1
2		MDP-170B1602	NEEDLE DPX17#16-2	DPX17#16-2	1
3		229-33204	SCREW DRIVER,SMALL	ドライバー (小)	1
4		B9113-012-000	WRENCH (9X10)	両口スパナ (小)	1
5		B9140-372-000	HEXAGONAL WRENCH, SMALL	六角棒スパナ (小)	1
6		400-32763	HEXAGONAL DRIVER(1.5)	六角ドライバー (1.5)	1
7		B9121-220-0A0	OILER (CONTAINING NO.2 OIL)	油差し NO. 2	1
8		PJ-3095200-01	SOCKET	ハイカプラソケット	1
9		PB-0000100-00	HOSE BAND	ホースバンド	1
10		229-33105	SCREW DRIVER,MIDDLE	ドライバー (中)	1
11		400-48664	HEAD COVER	頭部カバー	1
12		B1131-528-000	FELT	糸案内糸押え	1
13		101-02200	THREAD GUIDE F	糸案内 F	1
14		SM-6040860-TP	SCREW M4 L=8	平ねじ M4 L=8	1
15		B9101-490-000	DRIVER	ドライバー	1
16		B9141-372-000	HEXAGONAL WRENCH, LARGE	六角棒スパナ (大)	1
17		229-33006	SCREW DRIVER,LARGE	ドライバー (大)	1
18		401-30701	AIR GUN ASM.	エアガン組	1
19		GSS-36020000	COIL TUBE	コイルチューブ	1
20		MAT-81163T00	CORD HOLDER	コード掛け	1
21		400-88020	CLOTH_DETECTION_REFLECTION_SHEET	布端検知反射シート	2



### 30. LIST FOR INFORMATION OF CHANGE

#### 変更情報リスト

As to the place changed, refer to the corresponding Rev. No. When previous parts (Obsoleting part) and new parts (Added parts) are not interchangeable with each other: In this case, even obsoleting parts (D.) can be ordered with the obsoleting part number, so select the parts with changed dates and place your orders.

変更箇所は、該当 Rev. No. 版をご参照ください。  
部品の互換性がない変更の場合は、削除された品番でも、ご注文できます。

40125199  
No. 1626-01... Rev. No.

\*A : Added parts 追加部品 / D : Obsoleting parts 削除部品 / E : Erratum 訂正

*	Rev. No.	Page 頁	Ref. No.	Parts No. 品番	*	Rev. No.	Page 頁	Ref. No.	Parts No. 品番
D	00	30	48	SM-1040801-SC	A	01	30	48	SM-1041001-SC
D	00	30	75	SM-6030602-TN	A	01	30	75	SL-6030692-TN
					A	01	38	18	HX-0015000-0E
					A	01	40	32	WS-0610002-KN
					A	01	40	33	401-32379
D	00	44	21	400-65566	A	01	44	21	401-25156

NUMERICAL INDEX OF PARTS

索引

PART NO 品番	PAGE 頁	REF NO	PART NO 品番	PAGE 頁	REF NO	PART NO 品番	PAGE 頁	REF NO	PART NO 品番	PAGE 頁	REF NO
A1230-500-000-A	8	48	CM-6001001-01	44	14	HX-0015000-0K	38	15	PF-0205010-C0	41	1
			CQ-2000000-00	16	24	HX-0015000-0L	38	13	PH-0600202-U0	30	3
BT-0400251-EB	28	11	CQ-3030000-00	10	3	HX-0015000-0S	36	28	PH-0600202-U0	30	5
B1111-210-D00	40	30	CS-079073A-SH	10	33	HX-0015000-00	32	68	PJ-0460525-03	28	14
B1115-210-D00	40	14	CS-079073A-SH	28	12	HX-0023300-00	28	53	PJ-0460525-03	30	95
B1116-210-D00	6	32	CS-0800881-TP	12	11	HX-0031400-0B	38	17	PJ-0460525-03	41	6
B1129-210-000	2	19	CS-0800881-TP	12	29	HX-0032600-0K	46	11	PJ-3010405-02	32	28
B1131-528-000	51	12	CS-1000881-TP	26	11	HX-0033400-0F	46	61	PJ-3010605-03	41	8
B1144-210-000	8	45				HX-0033900-0C	32	65	PJ-3040651-01	41	17
B1181-210-D00	6	16	D7133-555-B00	4	32	HX-0033900-00	6	41	PJ-3080400-02	28	45
B1212-210-D00	8	44	D8204-555-D00	40	21	HX-0033900-00	38	4	PJ-3080600-04	41	9
B1406-215-P00	8	60				HX-0033900-00	46	21	PJ-3095200-01	51	8
B1408-180-000	10	32	EA-9500B01-00	2	55	HX-0035400-0B	44	12	PS-0150042-K0	6	17
B1411-552-0A0	8	58	EA-9500B01-00	4	47	HX-0040700-00	46	19	PS-0400142-KH	8	47
B1414-555-000	8	59	EA-9500B01-00	6	64	HX-0040700-00	46	29	PV-1351290-00	41	18
B1519-026-00G	24	26	EA-9500B01-00	12	50	HX-0041000-0A	46	33	PV-1502060-A0	41	7
B1611-210-00A	10	48	EA-9500B01-00	26	41	HX-0041800-0E	46	50	PV-1502090-00	41	21
B1636-581-A00	10	15	EA-9500B01-00	30	45	HX-0051100-00	46	38	PV-1502160-A0	41	11
B1636-581-B00	10	16	EA-9500B01-00	36	27						
B1636-581-C00	10	17	EA-9500B01-00	37	22	KM-0000004-80	46	24	RC-0370411-KP	17	24
B1636-581-D00	10	18	EA-9500B01-00	38	10	KX-0000002-10	46	47	RC-0560711-KP	4	21
B1705-850-000	8	78	EA-9500B01-00	46	54	KX-0000002-30	46	48	RC-0650811-KP	10	25
B1806-210-D00	16	43	EA-9500B02-00	4	34				RC-3781518-KP	10	20
B1806-210-D00	51	1	EA-9500B02-00	38	11	MAT-81163T00	51	20	RE-0200000-K0	22	7
B1816-215-P00	14	9	E9567-319-000	46	40	MA-0115320-00	44	31	RE-0300000-K0	16	17
B1820-210-D00	16	14	E9607-603-000	46	39	MDP-170B1600	8	79	RE-0300000-K0	28	15
B1821-210-D00	16	15				MDP-170B1602	51	2	RE-0300000-K0	32	31
B1822-215-P00	16	16	GAF-01007000	8	49	MTS-HJ100003	44	33	RE-0300000-K0	36	19
B1828-210-DAA	16	42	GAW-01501000	30	27	M3004-511-00A	44	27	RE-0400000-K0	4	22
B1903-552-000	8	76	GAW-01502000	30	66	M3801-476-000	46	9	RE-0400000-K0	30	34
B1908-505-000	8	67	GSS-36020000	51	19	M4206-461-000	46	14	RE-0500000-K0	17	25
B2107-210-D00	17	2	G5126-172-000	28	10	M9029-580-0A0	46	55	RE-0500000-K0	28	16
B2107-816-000	32	36	G6014-880-000	32	20				RE-0500000-K0	30	98
B2414-280-0A0	20	34	G6031-870-000	32	19	NM-3040520-SC	46	22	RE-0500000-K0	32	38
B2415-280-0A0	20	32				NM-3040520-SC	46	26	RE-0700000-K0	12	35
B2416-280-000	20	31	HA-0058200-00	44	17	NM-3040520-SC	46	66	RE-0800000-K0	8	25
B2417-210-000	20	28	HA-0060000-00	17	19	NM-6030003-SC	22	39	RE-0900000-K0	18	3
B2417-280-000	20	18	HD-0005700-0A	12	48	NM-6040000-SN	2	15			
B2418-280-000	20	30	HD-0005700-0A	14	10	NM-6040001-SC	36	12	SB-1040008-00	32	42
B2421-210-AA0	20	29	HD-0005700-0A	26	38	NM-6040001-SC	36	17	SB-1040016-00	8	69
B2423-280-00A	20	22	HD-0005700-0A	30	76	NM-6040001-SP	12	56	SB-1060004-00	32	47
B2423-280-00B	20	23	HD-0005700-0A	48	22	NM-6040001-SP	20	9	SB-1060009-00	32	46
B2423-280-00C	20	21	HD-0005700-0A	50	7	NM-6040001-SP	28	41	SB-1080005-00	12	26
B2423-280-00D	20	20	HD-0020300-0A	22	35	NM-6040003-SC	18	18	SB-1080005-00	24	21
B2424-210-000	20	25	HD-0020300-0B	22	36	NM-6050001-SC	17	23	SB-1080022-00	8	68
B2426-210-00B	20	27	HD-0027800-00	12	53	NM-6050001-SC	34	11	SB-1080023-00	8	72
B2508-210-DAB	24	9	HD-0027800-00	14	1	NM-6050001-SD	28	50	SB-1100024-00	14	16
B2513-215-000	28	43	HD-0027800-00	26	12	NM-6050001-SE	42	18	SB-1100024-00	16	3
B2522-210-D00	24	16	HD-0029600-10	34	21	NM-6050001-SE	42	20	SB-1120017-00	16	8
B2526-210-D00	26	7	HD00298000	50	5	NM-6050001-SE	42	24	SB-1200009-00	8	1
B2526-210-D00	26	35	HD-0029800-00	30	36	NM-6050001-SP	20	12	SB-1200017-00	8	6
B2527-210-000	24	11	HD-0029900-00	34	16	NM-6050001-SP	24	20	SB-1200018-00	8	4
B2567-210-D00	28	5	HD-0029900-00	50	23	NM-6050001-SP	30	51	SB-3070002-0A	8	29
B3120-372-000	2	40	HD-0030100-00	36	20	NM-6060001-SC	40	29	SB-3070002-0B	8	30
B3126-012-000	4	31	HD-0030100-00	50	13	NM-6080001-SC	30	42	SB-3070002-0C	8	31
B3538-112-000	4	43	HF-0013031-5S	44	28	NM-6080001-SC	40	22	SB-3070002-0D	8	32
B8101-210-AAB	40	3	HF-0013050-P0	44	30	NM-6080001-SC	46	13	SB-3080010-0A	16	33
B8105-210-AAA	40	7	HF-0030002-00	44	29	NM-6080002-SC	44	38	SB-3080010-0B	16	34
B8150-210-000	40	12	HK-0346100-20	17	14	NM-6080721-SE	41	14	SB-3080010-0C	16	35
B8202-205-000	40	25	HK-0346400-0B	17	18	NM-6120003-SE	40	13	SB-3080010-0D	16	36
B8267-180-000	6	25	HN-0014900-00	46	52	NS-6090310-SP	17	22	SB-3100012-00	26	27
B9101-490-000	51	15	HW-0021802-00	44	15	NS-6110310-SP	4	29	SB-3100013-00	26	22
B9113-012-000	51	4	HW-2003900-00	17	20	NS-6110310-SP	37	21	SB-4080001-00	12	13
B9121-012-000	40	26	HW-5000700-00	17	21				SB-4080001-00	26	20
B9121-220-0A0	51	7	HX-0006500-0A	44	41	PA-1600506-A0	32	27	SB-7100005-00	28	17
B9140-372-000	51	5	HX-0014700-0J	46	44	PA-1601018-00	34	1	SD-0350156-TP	22	27
B9141-372-000	51	16	HX-0015000-0B	36	25	PA-1601018-00	50	18	SD-0350156-TP	22	38
			HX-0015000-0C	4	39	PA-1602006-A0	28	13	SD-0400266-TP	22	8
CM-1003000-01	4	40	HX-0015000-0C	38	12	PA-2005019-A0	30	12	SD-0601021-SP	37	16
CM-3001000-03	44	24	HX-0015000-0D	4	37	PA-2005019-A0	50	8	SD-0640231-SP	37	18
CM-3002000-01	4	38	HX-0015000-0D	14	21	PA-9000770-00	30	20	SD-0800327-TP	20	11
CM-3002000-03	4	2	HX-0015000-0D	44	39	PB-0000100-00	51	9	SD-0800336-TP	10	61
CM-3004006-01	44	25	HX-0015000-0E	38	18	PC-0105080-00	30	16	SD-0800337-TP	12	25
CM-3012000-01	4	1	HX-0015000-0H	4	41	PC-0105080-00	34	2	SD-0800386-TP	10	35
CM-3013000-01	4	36	HX-0015000-0K	4	42	PC-0124050-00	28	27	SD-0800387-TP	12	40

NUMERICAL INDEX OF PARTS

索引

PART NO 品番	PAGE 頁	REF NO	PART NO 品番	PAGE 頁	REF NO	PART NO 品番	PAGE 頁	REF NO	PART NO 品番	PAGE 頁	REF NO
SD-0800407-TP	22	25	SL-9082091-SE	40	11	SM-6040802-TN	30	28	SM-8030412-TP	18	7
SD-0800408-TP	10	38	SL-9082093-SE	41	12	SM-6040802-TN	32	11	SM-8030602-TP	32	35
SD-0800656-TP	10	56	SM-0040801-SC	36	14	SM-6040802-TN	32	13	SM-8030612-TP	28	42
SD-0800746-TP	10	10	SM-1030601-SP	8	21	SM-6040802-TN	32	16	SM-8030612-TP	32	50
SD-1000506-TP	10	37	SM-1040650-TP	20	3	SM-6040802-TN	38	9	SM-8030612-TP	32	52
SK-3311601-SE	40	20	SM-1040650-TP	30	89	SM-6040802-TP	6	43	SM-8040310-SS	8	51
SK-3311601-SE	40	27	SM-1040801-SC	46	64	SM-6040802-TP	14	13	SM-8040310-SS	8	53
SK-3382001-SE	38	16	SM-1040801-SP	6	44	SM-6040802-TP	24	14	SM-8040412-TP	17	3
SK-3413201-SE	44	23	SM-1040801-SP	28	37	SM-6040802-TP	24	22	SM-8040412-TP	17	26
SK-3452500-SC	41	20	SM-1040852-TP	32	4	SM-6040802-TP	26	46	SM-8040602-TP	24	15
SK-3512001-SE	44	32	SM-1040870-TP	6	18	SM-6040860-TP	2	18	SM-8040612-TP	30	68
SK-3514001-SE	36	2	SM-1040870-TP	6	24	SM-6040860-TP	2	33	SM-8040802-TP	4	26
SK-3582501-SE	38	3	SM-1040870-TP	28	31	SM-6040860-TP	18	13	SM-8050412-TP	12	12
SL-4020591-SC	12	45	SM-1040870-TP	34	5	SM-6040860-TP	24	13	SM-8050412-TP	12	30
SL-4020591-SC	14	20	SM-1041001-SC	30	48	SM-6040860-TP	37	5	SM-8050412-TP	24	25
SL-4020591-SC	26	3	SM-1041201-SC	36	10	SM-6040860-TP	51	14	SM-8050502-TP	4	25
SL-4021091-SC	32	25	SM-1043501-SC	46	65	SM-6041002-TN	30	30	SM-8050512-TP	26	15
SL-4021091-SC	37	20	SM-1051452-TN	30	91	SM-6041002-TP	24	12	SM-8050592-TP	14	15
SL-4030681-SC	44	8	SM-2360110-TP	22	20	SM-6041002-TP	28	28	SM-8050592-TP	20	2
SL-4030681-SC	44	11	SM-4020600-SP	22	18	SM-6041002-TP	28	34	SM-8050612-TP	26	26
SL-4030881-SC	44	13	SM-4021201-SC	6	63	SM-6041050-TP	28	46	SM-8050812-TP	28	21
SL-4030881-SC	46	32	SM-4030455-SP	16	23	SM-6041150-TP	4	27	SM-8050812-TP	28	51
SL-4031081-SC	26	39	SM-4030601-SN	2	9	SM-6041200-SP	26	21	SM-8051002-TP	24	35
SL-4031081-SC	26	44	SM-4030601-SN	2	36	SM-6041200-SP	26	32	SM-8051602-TP	30	50
SL-4031081-SF	12	49	SM-4030601-SN	17	29	SM-6041202-TN	30	29	SM-80606A2-TP	26	25
SL-4031091-SC	17	30	SM-4040655-SP	2	42	SM-6041202-TN	32	45	SM-8060602-TP	26	24
SL-4031291-SC	14	11	SM-4040855-SP	2	7	SM-6041202-TP	12	21	SM-8060602-TP	26	36
SL-4031291-SC	30	77	SM-4040855-SP	2	30	SM-6041202-TP	22	31	SM-8060610-TP	16	46
SL-4031291-SC	36	21	SM-4040855-SP	2	32	SM-6041202-TP	24	27	SM-8060612-TP	6	15
SL-4032591-SC	41	19	SM-4040855-SP	2	43	SM-6041202-TP	28	39	SM-8060612-TP	12	16
SL-4040681-SC	6	19	SM-4040855-SP	17	36	SM-6041402-TN	32	8	SM-8060612-TP	12	32
SL-4040881-SC	38	5	SM-4041055-SP	2	5	SM-6041402-TP	24	29	SM-8060612-TP	12	34
SL-4040881-SC	44	40	SM-4041055-SP	2	38	SM-6042000-SP	26	33	SM-8060612-TP	16	10
SL-4040881-SC	46	18	SM-4041055-SP	32	64	SM-6050652-TP	30	80	SM-80608A2-TP	10	6
SL-4040881-SC	46	20	SM-4050855-SP	6	34	SM-6050800-SP	28	48	SM-80608A2-TP	10	12
SL-4040881-SC	46	28	SM-4050855-SP	17	37	SM-6050802-TN	30	32	SM-8060802-TP	12	18
SL-4040881-SC	46	49	SM-4051405-SE	42	23	SM-6051002-TN	30	23	SM-8060812-TP	8	3
SL-4040891-SC	4	46	SM-4051655-SP	14	18	SM-6051002-TN	30	79	SM-8060812-TP	8	34
SL-4040891-SC	6	9	SM-4061255-SP	2	2	SM-6051002-TN	30	86	SM-8060812-TP	8	43
SL-4040891-SC	36	26	SM-4061255-SP	2	11	SM-6051002-TN	34	9	SM-8060812-TP	10	66
SL-4040891-SC	38	6	SM-4061255-SP	2	13	SM-6051002-TP	6	45	SM-8060812-TP	12	43
SL-4040891-SC	46	7	SM-5040655-SN	4	24	SM-6051002-TP	14	5	SM-8060812-TP	12	54
SL-4040891-SC	46	8	SM-5040855-SN	6	31	SM-6051002-TP	28	18	SM-8060812-TP	16	11
SL-4040891-SC	46	12	SM-6020250-TP	16	48	SM-6051202-TN	30	55	SM-8060812-TP	20	14
SL-4040891-SC	46	16	SM-6020350-SP	22	13	SM-6051402-TN	30	19	SM-8060812-TP	26	23
SL-4041091-SC	4	35	SM-6020450-TP	22	37	SM-6051402-TN	34	3	SM-8061050-TP	16	32
SL-4041091-SC	4	49	SM-6020460-TP	16	20	SM-6051802-TP	26	17	SM-8061612-TP	8	84
SL-4041091-SC	6	5	SM-6020460-TP	16	38	SM-6052502-TN	30	93	SM-8061612-TP	18	45
SL-4041091-SC	14	22	SM-6030450-TP	8	81	SM-6052502-TP	24	24	SM-8480652-TP	8	26
SL-4041091-SC	34	23	SM-6030502-TP	22	29	SM-6053002-TN	30	7	SM-8480652-TP	8	28
SL-4041091-SC	36	29	SM-6030602-TN	32	22	SM-6060550-TP	8	27	SM-8480652-TP	8	35
SL-4041091-SC	46	3	SM-6030802-TN	30	72	SM-6061002-TP	28	19	SM-8480652-TP	12	10
SL-4041091-SC	46	31	SM-6030802-TP	28	25	SM-6061202-TP	6	2	SS-1060210-TP	20	35
SL-4041091-SE	44	19	SM-6031002-TN	32	33	SM-6061202-TP	26	5	SS-1110640-TP	10	30
SL-4041281-SC	46	63	SM-6040502-TN	30	40	SM-6061402-TN	28	20	SS-6090910-SP	10	41
SL-4042581-SC	46	62	SM-6040602-TN	36	32	SM-6061402-TP	10	24	SS-6110430-TP	20	19
SL-4043591-SC	46	25	SM-6040602-TP	4	44	SM-6061602-TN	32	70	SS-7090410-SP	20	33
SL-4051091-SC	41	15	SM-6040602-TP	6	42	SM-6061602-TN	36	6	SS-7110710-SP	37	7
SL-6030692-TN	30	75	SM-6040602-TP	10	52	SM-6061802-TP	12	22	SS-7110740-TP	2	58
SL-6030692-TN	37	13	SM-6040602-TP	12	51	SM-6061802-TP	14	8	SS-7110740-TP	20	17
SL-6030892-TN	32	67	SM-6040602-TP	18	2	SM-6062002-TN	30	17	SS-7111810-TP	10	42
SL-6030892-TN	41	10	SM-6040602-TP	18	16	SM-6063002-TN	30	21	SS-8110410-TP	10	34
SL-6040892-TN	2	34	SM-6040602-TP	22	32	SM-6066002-TN	40	15	ST-9053511-SR	40	31
SL-6040892-TN	4	45	SM-6040602-TP	24	23	SM-6082502-TN	30	9			
SL-6040892-TN	32	63	SM-6040602-TP	26	42	SM-6084002-TN	44	34	TA-0550604-R0	10	57
SL-6041092-TN	41	16	SM-6040650-TP	2	17	SM-6086002-TP	40	23	TA-0670604-R0	8	18
SL-6041292-TN	34	7	SM-6040650-TP	2	20	SM-6450610-TP	6	46	TA-0670604-R0	8	19
SL-6051292-TN	37	10	SM-6040650-TP	2	22	SM-6450610-TP	6	51	TA-0750404-R0	6	47
SL-6052092-TN	37	3	SM-6040650-TP	6	21	SM-6450610-TP	28	22	TA-0750404-R0	10	21
SL-6052592-TN	8	41	SM-6040650-TP	14	17	SM-6450610-TP	34	13	TA-0850604-R0	2	23
SL-6061692-TN	6	53	SM-6040650-TP	16	29	SM-6850502-TN	30	57	TA-1050504-R0	2	24
SL-6062092-TN	30	53	SM-6040650-TP	22	21	SM-7030450-SC	6	11	TA-1120804-R0	37	8
SL-6063592-TN	30	2	SM-6040650-TP	30	38	SM-7751160-TP	10	51	TA-1250406-R0	2	25
SL-6083092-TN	46	10	SM-6040802-TN	18	9	SM-8030312-TP	32	58	TA-2050406-R0	2	26
SL-6084092-TN	2	47	SM-6040802-TN	30	14	SM-8030412-TP	8	63	TA-2351004-R0	2	27

NUMERICAL INDEX OF PARTS

索引

PART NO 品番	PAGE 頁	REF NO	PART NO 品番	PAGE 頁	REF NO	PART NO 品番	PAGE 頁	REF NO	PART NO 品番	PAGE 頁	REF NO
WP-0320500-SC	22	6	111-55207	40	19	262-61305	4	17	400-10470	16	27
WP-0320501-SC	17	31	111-58409	40	5	262-61503	4	18	400-10471	16	28
WP-0430800-SC	10	54	111-58516	40	10	262-61602	4	19	400-10472	16	30
WP-0430800-SC	46	67	111-58607	40	6	262-61701	4	20	400-10477	18	6
WP-0430800-SD	6	48	112-72408	26	19	265-01858	16	18	400-10478	18	41
WP-0430800-SD	34	14	131-22403	10	23				400-10479	18	8
WP-0430801-SC	18	10	131-22452	10	22	320-02305	2	56	400-10487	18	17
WP-0430801-SC	26	8	131-49901	30	44	320-02404	2	57	400-10489	18	19
WP-0430801-SC	32	66	133-01908	30	61	320-78503	37	9	400-10489	18	23
WP-0430801-SC	36	11	133-02500	30	62	320-78800	37	12	400-10490	18	20
WP-0430801-SC	36	16	133-02500	30	101	320-78909	37	14	400-10497	18	21
WP-0430801-SC	36	33	134-41001	30	94	320-79105	37	15	400-10498	18	22
WP-0450000-SD	28	44	135-08700	6	28	320-79204	37	4	400-10499	18	24
WP-0450801-SD	2	44	135-29607	16	26				400-10503	18	27
WP-0450801-SD	17	39	137-05108	2	21	400-00046	46	43	400-10504	18	30
WP-0450801-SP	6	33	138-16855	6	27	400-00046	48	26	400-10509	18	34
WP-0450801-SP	6	52	141-03352	16	39	400-00299	8	61	400-10510	18	35
WP-0450801-SP	22	2	141-03907	16	21	400-03458	46	41	400-10511	18	36
WP-0450801-SP	24	28	141-04004	16	19	400-03970	12	46	400-10512	18	37
WP-0450826-SC	4	23	141-13450	4	30	400-04265	32	15	400-10513	18	38
WP-0450826-SC	30	15	141-13468	4	28	400-05393	46	34	400-10514	18	39
WP-0450826-SC	38	14	141-18152	40	4	400-05393	48	27	400-10515	18	40
WP-0450846-SP	12	52	141-18251	40	8	400-05394	46	35	400-10521	18	43
WP-0450846-SP	20	26	164-16406	30	97	400-05394	48	28	400-10522	18	44
WP-0450846-SP	24	17	169-92604	26	30	400-05401	46	23	400-10523	18	33
WP-0450846-SP	26	29	170-07402	40	9	400-05401	48	55	400-10527	22	22
WP-0450846-SP	26	34	178-45009	46	2	400-05706	46	27	400-10528	22	23
WP-0450846-SP	37	17	178-45009	46	30	400-05712	4	48	400-10533	8	54
WP-0450846-SP	37	19				400-05712	48	57	400-10590	22	10
WP-0480856-SP	28	40	226-87701	24	19	400-05727	46	37	400-11152	22	24
WP-0482086-SD	17	34	228-91006	8	73	400-05727	48	30	400-11926	12	55
WP-0520656-SA	12	38	228-91204	8	85	400-06317	16	9	400-12815	22	19
WP-0520656-SA	24	31	229-01409	8	62	400-06323	2	61	400-12965	10	19
WP-0522016-SH	12	39	229-01805	4	3	400-06484	2	39	400-13640	2	60
WP-0531001-SC	17	40	229-02506	2	4	400-06496	6	58	400-13967	18	46
WP-0531001-SC	42	22	229-07505	10	45	400-06497	6	60	400-14963	16	40
WP-0550800-SP	26	18	229-07554	10	44	400-06515	8	50	400-15800	22	5
WP-0550800-SP	28	49	229-20508	2	16	400-06516	8	52	400-23624	10	60
WP-0550800-SP	30	59	229-21506	18	29	400-06530	8	65	400-23624	20	13
WP-0550836-SC	30	87	229-28808	18	28	400-06531	8	66	400-23631	10	49
WP-0611626-SP	10	9	229-33006	51	17	400-06532	8	74	400-23635	28	8
WP-0621016-SD	32	39	229-33105	51	10	400-06555	8	17	400-23635	32	30
WP-0621026-SP	32	5	229-33204	51	3	400-06561	8	23	400-23636	28	1
WP-0650876-SD	32	6	229-49101	30	33	400-06567	16	5	400-23640	28	3
WP-0651001-SC	6	3	229-55504	17	35	400-06569	16	6	400-23641	28	6
WP-0651001-SC	14	19	229-55900	17	7	400-06576	16	31	400-23642	28	7
WP-0651001-SC	28	23	229-56007	17	8	400-06577	16	22	400-23643	28	2
WP-0651001-SC	28	24	229-56908	17	14	400-06578	16	45	400-23644	28	4
WP-0651646-SC	40	28	235-17501	20	4	400-06617	18	5	400-23644	32	29
WP-0820516-SP	8	15	235-17600	20	5	400-06622	18	25	400-23662	41	3
WP-0841600-SC	30	43	235-17709	20	6	400-06625	18	4	400-23663	28	9
WP-0841601-SC	30	10	235-17808	20	7	400-06666	14	14	400-23865	4	13
WP-0841601-SC	44	36	236-04200	8	2	400-06716	12	41	400-23866	4	14
WP-0841601-SC	46	42	236-10108	10	39	400-06761	22	1	400-23993	18	12
WP-0850002-SP	12	14	236-30007	16	25	400-06780	22	11	400-23997	18	26
WP-0851846-SC	40	24	236-31708	2	51	400-06836	6	20	400-24062	16	44
WP-0852086-SC	44	35	236-31807	2	52	400-06840	6	22	400-24063	16	7
WP-0871602-SE	41	13	236-31906	2	53	400-09290	6	14	400-24066	16	1
WP-1221016-SP	10	27	236-38109	6	59	400-10414	2	10	400-24070	18	11
WP-1612616-SE	42	15	236-38208	6	61	400-10415	8	5	400-24988	10	29
WS-0410002-KP	28	29	236-38406	6	62	400-10418	8	7	400-24989	12	24
WS-0410002-KP	28	36	262-11904	2	12	400-10421	8	20	400-24991	10	40
WS-0410002-KP	34	15	262-18602	18	31	400-10422	8	9	400-24997	6	1
WS-0510002-KN	42	21	262-21101	6	30	400-10423	8	10	400-24998	2	29
WS-0610002-KN	40	32	262-21200	6	29	400-10424	8	11	400-24999	2	6
WS-0820002-KN	30	11	262-26001	12	42	400-10425	8	12	400-25010	12	23
WS-0820002-KR	44	37	262-60109	4	5	400-10426	8	13	400-25011	10	13
WZ-0850302-K0	12	28	262-60208	4	6	400-10427	8	14	400-25012	10	5
			262-60307	4	7	400-10434	8	33	400-25015	6	26
101-02200	51	13	262-60406	4	8	400-10437	8	36	400-25016	12	31
101-08009	8	22	262-60505	4	9	400-10438	8	37	400-25017	6	4
105-02300	2	35	262-60604	4	10	400-10439	8	38	400-25414	2	14
110-71701	10	46	262-60703	4	11	400-10440	8	39	400-25415	10	8
110-72402	4	33	262-60802	4	12	400-10443	14	12	400-25417	8	8
111-55108	40	18	262-61206	4	16	400-10464	16	2	400-25418	12	33

NUMERICAL INDEX OF PARTS

索引

PART NO 品番	PAGE 頁	REF NO	PART NO 品番	PAGE 頁	REF NO	PART NO 品番	PAGE 頁	REF NO	PART NO 品番	PAGE 頁	REF NO
400-25423	12	8	400-33153	24	10	400-77993	24	36	400-86367	6	40
400-25426	12	27	400-33190	22	34	400-77994	26	28	400-86368	28	32
400-25427	10	2	400-33191	22	28	400-77995	24	34	400-86370	28	33
400-25428	10	11	400-35024	44	22	400-77997	24	33	400-86372	28	52
400-25429	10	26	400-36110	2	62	400-77998	24	8	400-86374	28	47
400-25431	10	1	400-36117	16	37	400-78000	24	1	400-86467	46	45
400-25439	26	31	400-36118	16	47	400-78057	26	14	400-86467	48	25
400-25440	17	38	400-36457	6	7	400-78058	26	45	400-86470	44	20
400-26817	12	4	400-36464	6	23	400-78060	26	4	400-86470	48	24
400-26818	8	24	400-36465	6	49	400-78062	26	16	400-86541	44	5
400-26819	12	9	400-36467	6	50	400-78064	26	10	400-88020	32	26
400-26829	6	54	400-36468	6	10	400-78079	8	83	400-88020	51	21
400-26830	6	55	400-37500	17	32	400-78083	8	75	400-89364	16	12
400-26831	6	56	400-37501	17	33	400-78088	8	71	400-89365	16	13
400-26882	8	57	400-38562	24	2	400-78106	8	70	400-89367	8	16
400-26979	2	3	400-38564	26	13	400-78107	8	80	400-89654	2	1
400-27870	12	37	400-38566	26	40	400-78113	10	59	400-89796	18	14
400-28338	4	4	400-39532	6	13	400-78133	10	43	400-89798	18	15
400-28834	2	48	400-39534	6	12	400-78135	8	77	400-91368	48	21
400-28835	2	49	400-39537	14	4	400-78160	8	82	400-91839	30	100
400-28877	2	28	400-39538	14	2	400-78163	44	2	400-91894	17	16
400-29411	18	32	400-39539	14	3	400-78168	44	9	400-93109	48	52
400-29412	18	42	400-40256	20	8	400-78382	8	64	400-94019	46	6
400-29419	10	36	400-43321	12	44	400-80799	44	3	400-96325	42	14
400-29420	12	5	400-44053	8	46	400-80800	44	4	400-96326	42	17
400-29631	2	54	400-48664	51	11	400-81580	46	46	400-96327	42	19
400-29632	2	50	400-50509	2	46	400-81580	48	35	400-96354	42	1
400-29632	50	26	400-51473	8	42	400-81602	44	16	401-11214	46	59
400-29633	6	65	400-51987	2	41	400-81602	48	23	401-11214	48	12
400-29633	48	19	400-52852	28	35	400-81603	44	18	401-14398	46	60
400-29776	6	57	400-52854	28	38	400-82758	46	17	401-19951	30	81
400-30615	12	15	400-52937	8	40	400-82758	48	29	401-19952	30	82
400-30616	10	62	400-52937	48	56	400-83666	44	7	401-19953	30	83
400-30617	10	4	400-58031	41	2	400-83668	44	6	401-19954	30	84
400-30619	12	17	400-58949	4	50	400-83856	48	38	401-19955	30	99
400-30620	10	31	400-61991	16	41	400-83857	48	41	401-19956	30	85
400-30621	10	55	400-62367	46	53	400-83858	48	44	401-19963	32	40
400-30623	10	47	400-62367	48	34	400-83859	48	47	401-19964	32	41
400-30625	12	1	400-62368	46	51	400-83860	48	36	401-19966	32	17
400-30626	12	2	400-62368	48	33	400-83861	48	39	401-19966	32	43
400-30627	12	3	400-68833	10	14	400-83862	48	42	401-19967	32	44
400-30628	10	63	400-68834	10	28	400-83863	48	45	401-19972	32	48
400-30629	10	64	400-68835	10	7	400-83864	48	48	401-19972	32	53
400-30630	10	65	400-71898	28	30	400-83960	44	10	401-19972	36	30
400-30828	2	8	400-71942	26	1	400-84115	2	31	401-19974	32	54
400-30829	4	15	400-71942	26	2	400-85032	12	20	401-19976	32	34
400-30933	20	16	400-71942	48	40	400-85032	48	49	401-19979	32	49
400-30934	20	24	400-71942	48	43	400-85033	22	30	401-19980	32	59
400-30935	20	15	400-71944	14	6	400-85033	48	37	401-19981	32	55
400-30936	20	1	400-71944	48	46	400-85316	44	26	401-19984	32	51
400-30940	22	26	400-72009	16	4	400-85784	42	2	401-19985	32	23
400-30942	22	17	400-72211	14	7	400-85785	42	3	401-19998	30	64
400-30943	22	15	400-72228	20	10	400-85786	42	4	401-19999	30	65
400-30946	24	6	400-73079	26	37	400-85787	42	5	401-20004	30	63
400-30951	41	4	400-73660	18	1	400-85788	42	6	401-20005	30	35
400-30951	48	53	400-73660	48	50	400-85789	42	7	401-20008	30	60
400-30956	17	6	400-75962	41	5	400-85790	42	8	401-20009	30	73
400-31059	37	2	400-76232	22	16	400-85791	42	9	401-20010	30	58
400-31336	2	59	400-76233	22	3	400-85792	42	10	401-20018	30	6
400-32483	12	6	400-76235	22	4	400-85793	42	11	401-20020	32	56
400-32505	26	43	400-76236	22	12	400-85794	42	12	401-20021	32	57
400-32505	48	16	400-76237	22	9	400-85795	42	13	401-20022	30	41
400-32506	48	15	400-76239	22	14	400-85796	42	16	401-20026	34	10
400-32507	48	17	400-77604	8	55	400-86349	17	11	401-20027	36	4
400-32508	22	33	400-77605	8	56	400-86350	17	9	401-20028	36	3
400-32508	48	18	400-77925	10	58	400-86351	17	28	401-20029	36	1
400-32511	2	45	400-77933	12	7	400-86352	17	15	401-20030	34	4
400-32511	48	20	400-77937	12	36	400-86353	17	10	401-23215	46	56
400-32512	6	35	400-77938	12	19	400-86354	17	27	401-23215	48	9
400-32512	48	14	400-77939	12	47	400-86355	17	5	401-23441	2	37
400-32763	51	6	400-77984	26	9	400-86357	17	12	401-23442	6	36
400-33146	24	3	400-77985	26	6	400-86358	17	13	401-23443	6	6
400-33147	24	7	400-77990	24	18	400-86363	17	1	401-23444	6	37
400-33148	24	4	400-77991	24	30	400-86363	48	51	401-23445	6	39
400-33149	24	5	400-77992	24	32	400-86364	17	4	401-23446	6	38

NUMERICAL INDEX OF PARTS

索引

PART NO 品番	PAGE 頁	REF NO	PART NO 品番	PAGE 頁	REF NO	PART NO 品番	PAGE 頁	REF NO	PART NO 品番	PAGE 頁	REF NO
401-23447	6	8	401-25118	50	24						
401-23452	10	50	401-25119	37	11						
401-23454	30	1	401-25119	50	25						
401-23455	30	4	401-25120	50	2						
401-23456	30	8	401-25121	32	24						
401-23457	30	18	401-25121	50	3						
401-23458	30	22	401-25122	30	37						
401-23459	30	24	401-25122	50	4						
401-23460	30	25	401-25123	50	6						
401-23461	30	26	401-25127	50	9						
401-23462	30	31	401-25128	50	10						
401-23463	30	52	401-25129	50	11						
401-23464	30	54	401-25130	50	12						
401-23465	30	69	401-25132	36	22						
401-23467	32	1	401-25132	50	15						
401-23468	32	2	401-25133	36	23						
401-23469	32	7	401-25133	50	16						
401-23470	32	9	401-25134	36	24						
401-23471	32	10	401-25134	50	17						
401-23472	32	12	401-25147	30	13						
401-23473	32	14	401-25147	38	8						
401-23474	32	18	401-25150	32	32						
401-23475	32	21	401-25150	48	3						
401-23476	30	78	401-25151	30	56						
401-23477	30	88	401-25151	48	4						
401-23478	30	90	401-25152	46	57						
401-23479	30	92	401-25153	46	58						
401-23480	37	6	401-25154	48	54						
401-23481	30	96	401-25155	30	46						
401-23482	30	39	401-25156	44	21						
401-23483	32	60	401-25160	46	4						
401-23484	32	61	401-25162	46	15						
401-23485	32	62	401-25162	48	32						
401-23486	34	22	401-25180	44	1						
401-23487	34	6	401-25180	48	1						
401-23488	34	8	401-25190	46	1						
401-23489	34	12	401-30338	46	5						
401-23490	36	5	401-30498	10	53						
401-23491	36	7	401-30499	40	17						
401-23492	36	8	401-30500	40	16						
401-23493	36	9	401-30509	32	69						
401-23494	36	13	401-30510	30	47						
401-23495	36	15	401-30653	30	49						
401-23496	32	3	401-30701	51	18						
401-23497	32	37	401-30791	28	26						
401-23498	41	22	401-30792	36	31						
401-23501	30	67	401-31842	40	2						
401-23502	30	70	401-31858	40	1						
401-23503	30	71	401-32379	40	33						
401-23504	30	74									
401-23505	36	18									
401-23506	37	1									
401-23507	38	1									
401-23508	38	2									
401-23530	38	7									
401-23530	50	1									
401-25101	48	10									
401-25102	48	11									
401-25104	48	13									
401-25105	46	36									
401-25105	48	31									
401-25106	48	2									
401-25107	48	8									
401-25108	48	7									
401-25109	48	5									
401-25110	48	6									
401-25111	50	14									
401-25114	34	17									
401-25114	50	19									
401-25115	34	18									
401-25115	50	20									
401-25116	34	19									
401-25116	50	21									
401-25117	34	20									
401-25117	50	22									