

PARTS LIST

AE-200AN PARTS LIST

下記 URL より、便利な検索機能のついた Web Parts List をご利用頂けます。

ご利用には会員登録が必要です。(無料)

<https://www.juki.co.jp/partslist/>

You can use a Web Parts List with a convenient search function from the URL below. To use this website, free membership registration is required.

<https://www.juki.co.jp/partslist/>

HOW TO MAKE USE OF THIS PARTS LIST

- 1.As to “#01” and “#02” refer to the “Note” given at the bottom of the respective pages.
- 2.Codes on the “Qty” column
 - Each numeral indicates the number of parts required.
 - “0.1” and “2.5” indicate the length (in meters) of the respective parts.
- 3.Parentheses mean that the corresponding part is a subpart that constructs an assembly part.
- 4.Dotted lines on the Figures indicate assembly parts.
- 5.As to the parts with marks of “☆”(Consumable parts)and “◎”(optional parts)on the respective parts, it is recommended to prepare spares.

パーツリストご利用に際して

1. リストページの #01、#02 の印は、ページ下の “注記” の説明を参照下さい。
2. 数量欄の数字は、個数を表し、0.1、2.5 等の数値は、長さ（単位メートル）を表します。
3. 数量欄の（ ）は、組部品を構成している子部品であることを意味します。
4. イラストページの-----枠は、組構成であることを意味します。
5. リストページの “☆”（消耗部品）、“◎”（オプション部品）の印がついた部品は、予備を準備しておくことをお奨めします。

CONTENTS

目次

1. MACHINE FRAME & MISCELLANEOUS COVER COMPONENTS.....	1
頭部・外装関係	
2. MAIN SHAFT & THREAD TAKE-UP LEVER COMPONENTS	3
上軸関係・天秤関係	
3. NEEDLE BAR, UPRIGHT SHAFT & HOOK DRIVING SHAFT COMPONENTS	5
針棒・立軸・下軸関係	
4. HAND LIFTER COMPONENTS	7
押さえ上げ関係	
5. FEED MECHANISM COMPONENTS	9
送り関係	
6. TOP FEED MECHANISM COMPONENTS.....	11
上送り関係	
7. TOP FEED MECHANISM & MOTOR COMPONENTS.....	13
上送り・モータ関係	
8. THREAD TRIMMER COMPONENTS	15
糸切り関係	
9. AUTOMATIC REVERSE FEED COMPONENTS.....	17
自動逆送り関係	
10. OIL LUBRICATION COMPONENTS.....	19
給油関係	
11. MECHANISM & MISCELLANEOUS COVER COMPONENTS.....	21
装置・外装関係	
12. MAIN SEWING TABLE COMPONENTS.....	23
本体テーブル関係	
13. BOBBIN WINDER UNIT	25
糸巻き装置	
14. UPPER MANIPULATOR COMPONENTS	27
上マニピュレータ関係	
15. LOWER MANIPULATOR COMPONENTS	29
下マニピュレータ関係	
16. AUTOMATIC PRESSER LIFTER COMPONENTS.....	31
自動押え上げ関係	
17. AIR COMPONENTS.....	33
エアー関係	
18. CONTROL BOX COMPONENTS	35
電装ボックス関係	
19. OPERATION PANEL COMPONENTS.....	37
操作パネル関係	
20. WIRING DIAGRAM	39
電装配線図	

21. ACCESSORIE PART COMPONENTS	41
付属品関係	
22. PIN TUCK COMPONENTS	43
ピントック装置	
23. BOBBIN THREAD REMAINING AMOUNT DETECTING COMPONENTS	45
下糸残量検知関係	
24. STACKER COMPONENTS (1)	47
スタッカー装置 (1)	
25. STACKER COMPONENTS (2)	49
スタッカー装置 (2)	
26. CLOTH TABLE COMPONENTS	51
補助テーブル関係	
27. BOBBIN WINDER & PEDAL COMPONENTS	53
電動糸巻き・ペダル関係	
28. CLOTH GUIDE & SENSOR COMPONENTS	55
布ガイド・センサー関係	
NUMERICAL INDEX OF PARTS	57
索引	

1. MACHINE FRAME & MISCELLANEOUS COVER COMPONENTS

頭部・外装関係

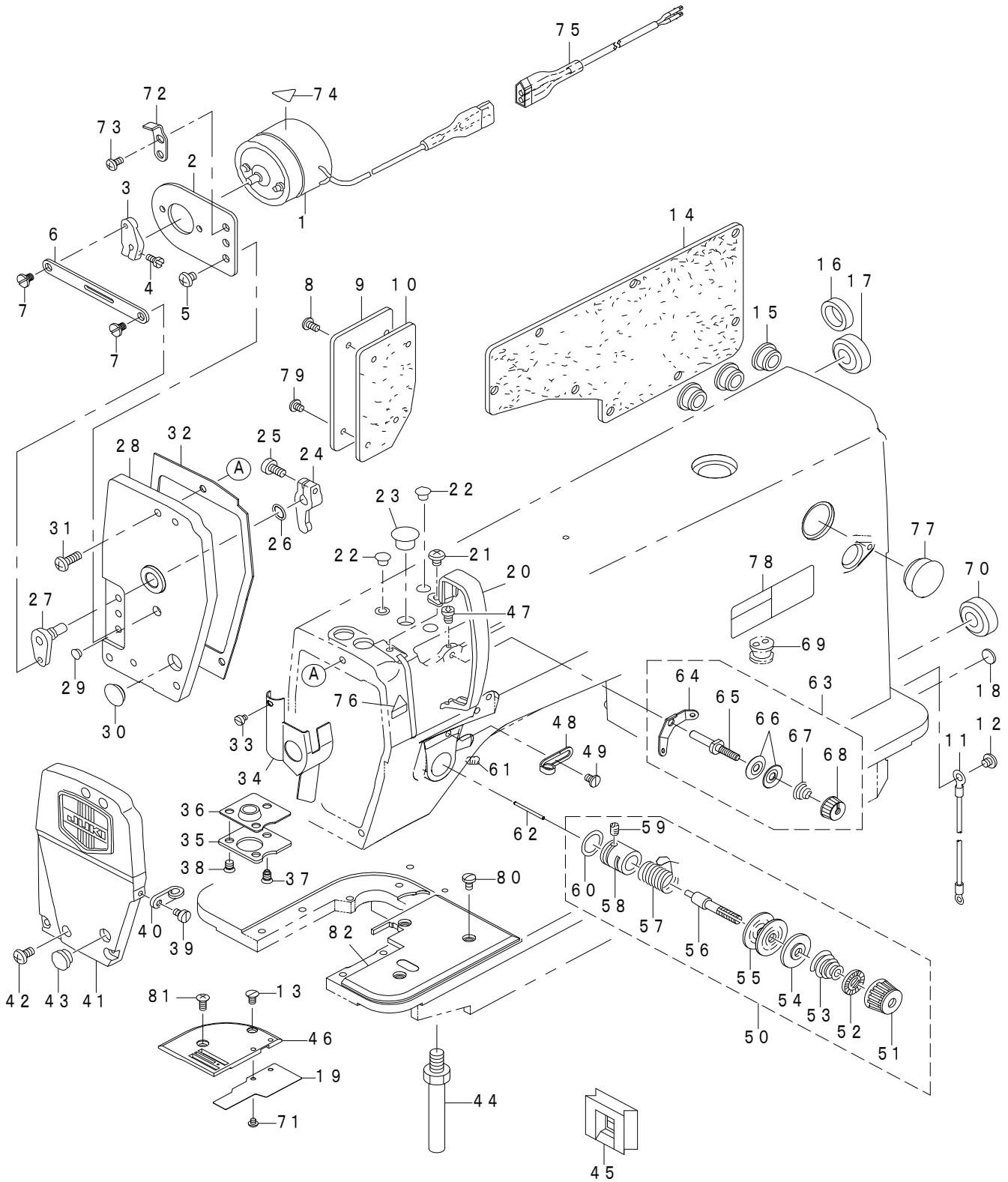

REF.NO	NOTE	PART NO	DESCRIPTION	品名	Qty
1		112-81656	SOLENOID ASM.	上送りソレノイド組	1
2		112-75807	SOLENOID BASE	上送りソレノイド台	1
3		112-75708	SOLENOID ARM	上送りソレノイド腕	1
4		SS-6111040-SP	SCREW 11/64-40 L=9.5	平ねじ 11/64-40 L=9.5	1
5		SS-4120615-SP	SCREW 3/16-28 L=6	なべねじ 3/16-28 L=6	1
6		112-75609	SOLENOID LINK	上送りソレノイドリンク	1
7		SD-0550212-TP	HINGE SCREW D=5.5 H=2.1	段ねじ D=5.5 H=2.1	2
8		SS-4120915-SP	SCREW 3/16-28 L=9	なべねじ 3/16-28 L=9	3
9		112-55809	SIDE COVER	側面カバー	1
10		112-00607	GASKET	側面カバーパッキン	1
11		400-90869	EARTH CORD ASSY	頭部アースケーブル組	1
12		SS-4120615-SP	SCREW 3/16-28 L=6	なべねじ 3/16-28 L=6	1
13		SS-1110710-SP	SCREW 11/64-40 L=7	皿ねじ 11/64-40 L=7	1
14		110-03308	GASKET	窓板パッキン	1
15		TA-1470704-R0	RUBBER PLUG	止め栓	3
16		TA-1470702-R0	RUBBER PLUG	止め栓	1
17		TA-2101002-R0	RUBBER PLUG	止め栓	1
18		229-01805	GROUND MARK	グランドマーク	1
19		400-98821	THROAT_PLATE_COVER	針板カバー	1
20		229-00609	THREAD TAKE-UP LEVER COVER	天秤カバー	1
21		SS-4120615-SP	SCREW 3/16-28 L=6	なべねじ 3/16-28 L=6	1
22		TA-0850604-R0	RUBBER PLUG	止め栓	2
23		TA-1250705-R0	RUBBER PLUG	止め栓	1
24		112-75302	WALKING FOOT ADJUSTING ARM	上送り押し腕	1
25		SS-6121010-SP	SCREW 3/16-28 L=10	ヒラネジ 3/16-28 L=10	1
26		RO-0691801-00	RUBBER RING	Oリング	1
27		112-75450	WALKING FOOT ARM SHAFT ASM.	上送り押し腕軸組	1
28		112-80351	FACE PLATE BASE ASM.	面plate台組	1
29		TA-0750404-R0	PLUG D=7.5 L=3.5	止め栓 D=7.5 L=3.5	1
30		TA-1250406-R0	RUBBER PLUG D=12.5 L=4	止め栓 D=12.5 L=4	1
31		SS-4121415-SP	SCREW 3/16-28 L=14	なべねじ 3/16-28 L=14	3
32		112-00201	GASKET	面plateパッキン	1
33		SS-6080410-SP	SCREW 1/8-44 L=4	平ねじ 1/8-44 L=4	1
34		229-00757	FACE PLATE OIL SHIELD ASM.	面部油防板組	1
35		112-00300	PRESSER BAR SUPPORT	あご部当たり板	1
36		112-00409	GASKET	あご部パッキン	1
37		112-00805	PRESSER BAR SUPPORT SCREW B	あご部当て板止めねじB	1
38		SS-1120710-SP	SCREW 3/16-28 L=6.5	皿ねじ 3/16-28 L=6.5	2
39		SS-6110610-TP	SCREW 11/64-40 L=6	平ねじ 11/64-40 L=6	1
40		113-31402	ARM THREAD GUIDE, B	アーム糸案内B	1
41		112-80252	FACE PLATE ASM.	面plate組	1
42		SS-4120915-SP	SCREW 3/16-28 L=9	なべねじ 3/16-28 L=9	2
43		TA-1250406-R0	RUBBER PLUG D=12.5 L=4	止め栓 D=12.5 L=4	1
44		229-01003	BED SCREW STUD	ベッド支柱	4
45		229-35407	BED OIL SHIELD RUBBER	ベッド油防ゴム	1
46		400-98870	THROAT_PLATE_B(THICK_USE)	針板B(厚用)	1
47		SS-4120615-SP	SCREW 3/16-28 L=6	なべねじ 3/16-28 L=6	1
48		229-20508	ARM THREAD GUIDE A	アーム糸案内A	1
49		229-21001	SCREW	アーム糸案内A止めねじ	1
50		112-57359	THREAD TENSION ASM.	糸調子組	1
51		229-21308	THREAD TENSION NUT	糸調子ナット	(1)
52		229-21407	ROTATION STOPPER	糸調子皿回転止め	(1)
53		229-21704	THREAD TENSION SPRING, A	糸調子ばね(A)	(1)
54		229-21803	DISK STOPPER	糸調子皿押え	(1)
55		229-21506	THREAD TENSION DISK	糸調子皿	(2)
56		229-21209	THREAD TENSION POST	糸調子棒	(1)
57	☆	229-21605	THREAD TAKE-UP SPRING	イトトリバネ	(1)
58		112-20209	TENSION POST SOCKET	糸調子棒台	(1)
59		SS-8090410-SP	SCREW 9/64-40 L=3.5	止めねじ 9/64-40 L=3.5	(1)
60		RO-1331701-00	RUBBER RING	Oリング	(1)
61		SS-8150822-TP	SCREW 15/64-28 L=8	止めねじ 15/64-28 L=8	1
62		B3118-552-C00	TENSION RELEASE PIN C	糸緩めピン C	1
63		229-45463	THREAD TENSION ASM. ,NO.1	第一糸調子(組)	1
64		229-45414	THREAD TENSION POST	第一糸調子棒	(1)
65		229-45604	THREAD TENSION GUIDE	第一糸調子案内	(1)
66		229-45802	THREAD TENSION DISK	第一糸調子皿	(2)
67		229-45505	THREAD TENSION SPRING	第一糸調子ばね	(1)
68		229-45703	THREAD TENSION NUT	第一糸調子ナット	(1)
69		111-00104	MAGNET CORD RUBBER	マグコードゴム	1
70		TA-2101002-R0	RUBBER PLUG	止め栓	1
71		SS-4060310-SP	SCREW 3/32-56 L=2.5	なべねじ 3/32-56 L=2.5	2
72		112-76102	SOLENOID LINK STOPPER	上送りソレノイドストップ	1
73		SS-4120915-SP	SCREW 3/16-28 L=9	なべねじ 3/16-28 L=9	2
74		CM-3003000-01	HIGH TEMPERATURE CAUTION LABEL 2 (16)	高温注意シール 2 (16)	1
75		112-81755	SOLENOID CABLE ASM.	ソレノイドケーブル組	1
76		CM-3002000-01	ATTENTION SEAL	指げが注意シール (16)	1
77		TA-2351004-R0	RUBBER PLUG	止め栓	1
78		CM-3013000-01	SAFETY LABEL	頭部注意安全シール(横)	1
79		SS-4120615-SP	SCREW 3/16-28 L=6	なべねじ 3/16-28 L=6	1
80		SS-7110710-SP	SCREW 11/64-40 L=7	丸平ねじ 11/64-40 L=7	3
81		SS-2110915-SP	SCREW 11/64-40 L=8.5	丸皿ねじ 11/64-40 L=8.5	1
82		400-98869	BED_UPPER_PLATE	ベッド上板	1

2. MAIN SHAFT & THREAD TAKE-UP LEVER COMPONENTS

上軸関係・天秤関係

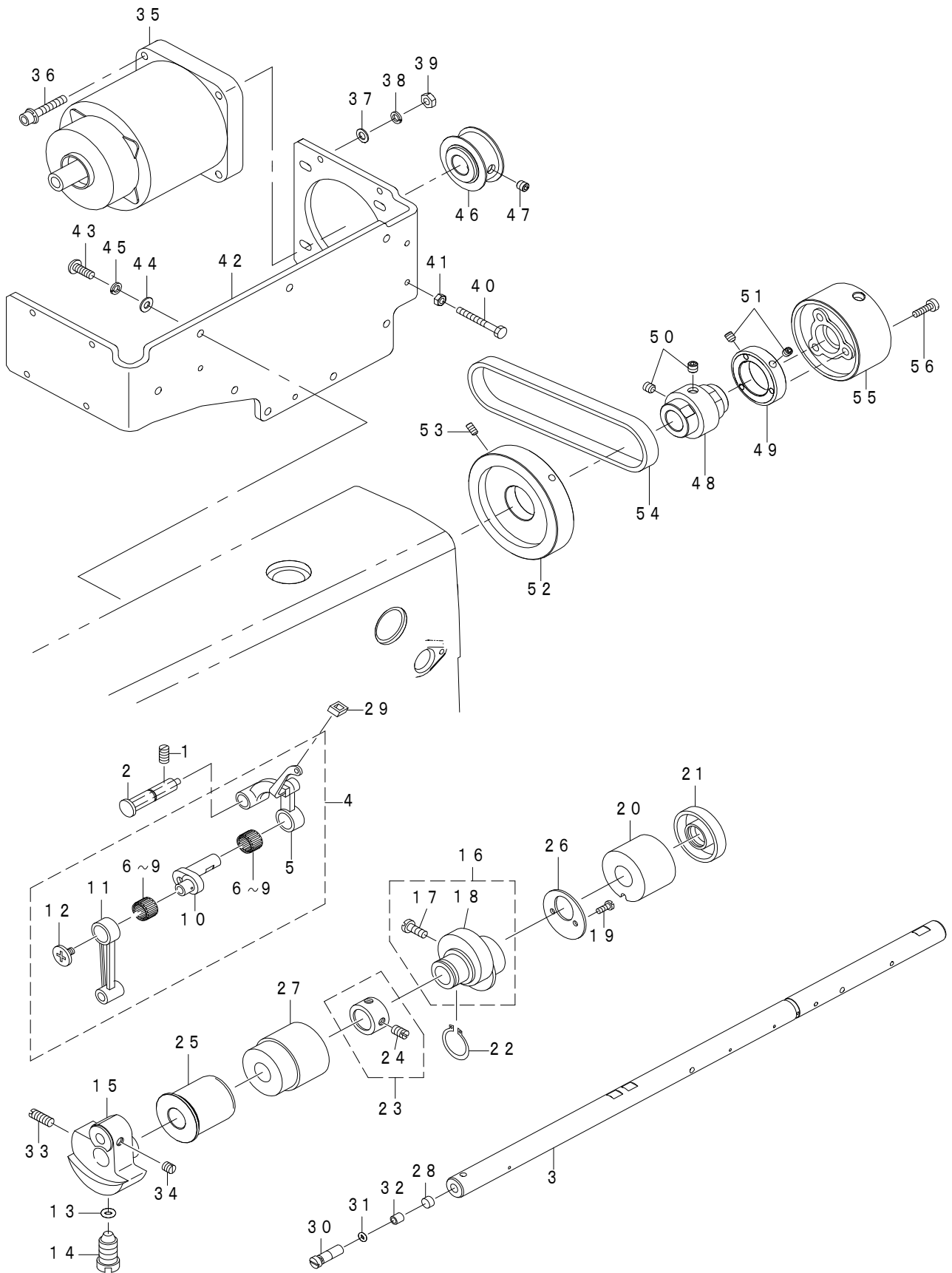

REF.NO	NOTE	PART NO	DESCRIPTION	品名	Qty
1		SS-8151150-SP	SCREW 15/64-28 L=10.5	止めねじ 15/64-28 L=10.5	1
2		229-19559	THREAD TAKE-UP CRANK SHAFT ASM	天秤支え軸 (組)	1
3		112-02009	MAIN SHAFT	上軸	1
4	☆	110-39070	THREAD TAKE-UP LEVER ASM.	リンク天秤 組	1
5		110-39062	THREAD TAKE-UP LEVER ASM.	リンク天秤 組	(1)
6	#01	B1905-541-A00	NEEDLE BEARING, A	天秤ニードルベアリング	(2)
7	#01	B1905-541-B00	NEEDLE BEARING	天秤ニードルベアリング	(2)
8	#01	B1905-541-C00	NEEDLE BEARING	天秤ニードルベアリング	(2)
9	#01	B1905-541-D00	NEEDLE BEARING	天秤ニードルベアリング	(2)
10		110-05204	NEEDLE BAR CRANK	針棒クランク	(1)
11		B1408-552-000	NEEDLE BAR CRANK ROD	針棒クランクロッド	(1)
12		B1903-552-000	LEFT SCREW	左ねじ	(1)
13		RO-0442401-00	RUBBER RING	Oリング	1
14		SS-7681650-TP	SCREW 9/32-28 L=16	丸平ねじ 9/32-28 L=16	1
15		112-02173	COUNTERWEIGHT ASM.	釣合錘 (組)	1
16		229-10053	FEED DRIVE ECCENTRIC CAM ASM.	送り偏芯カム (組)	1
17		SS-6661110-SP	SCREW 1/4-40 L=11	平ねじ 1/4-40 L=11	(2)
18		229-10004	FEED DRIVE ECCENTRIC CAM	送り偏芯カム	(1)
19		SS-4090615-SP	SCREW 9/64-40 L=6	なべねじ 9/64-40 L=6	2
20		110-02409	MAIN SHAFT BUSHING, REAR	上軸後ろメタル	1
21		110-02508	OIL SEAL	メタル オイルシール	1
22		RC-1850001-KP	SNAP RING 18.5	C形止め輪 18.5	1
23		229-04155	MAIN SHAFT THRUST COLLAR ASM.	上軸スラスト受 (組)	1
24		SS-8660610-TP	SCREW 1/4-40 L=6	止めねじ 1/4-40 L=6	(2)
25		112-02207	MAIN SHAFT BUSHING, FRONT	上軸前メタル	1
26		229-10103	THRUST COLLAR	送り偏芯カムスラスト受	1
27		112-02306	BUSHING, INTERMEDIATE	上軸中メタル	1
28		B1226-552-000	ROLLER FELT	フェルト	1
29		229-19203	OIL PROTECTING RUBBER	天秤油きりゴム	1
30		B1213-552-000-A	OIL ADJUSTING PIN	クランク油量調節ピン	1
31		RO-0291801-00	RUBBER RING	Oリング	1
32		B1215-552-000	OIL ADJUSTING COLLAR	クランク油量調節カラー	1
33		SS-8681650-TP	SCREW 9/32-28 L=16	止めねじ 9/32-28 L=16	1
34		SS-8660610-TP	SCREW 1/4-40 L=6	止めねじ 1/4-40 L=6	2
35		400-50265	AC_SERVO_MOTOR	小形サーボモータ	1
36		SL-6053092-TN	SCREW	座金付き六角穴ボルト	4
37		WP-0531000-SD	WASHER M5	平座金小形丸 M5	4
38		WS-0510002-KP	SPRING WASHER 5.1X9.2X1.3	歯付き座金 5.1X9.2X1.3	4
39		NM-6050001-SP	NUT M5	六角ナット M5X0.8 1種	4
40		SM-9043553-TN	SCREW M4 L=35	六角ボルト M4 L=35	2
41		NM-6040001-SP	NUT M4X0.7	六角ナット M4X0.7 1種	2
42		400-88033	MOTOR_BASE_PLATE	モータ取付板	1
43		SS-4121415-SP	SCREW 3/16-28 L=14	なべねじ 3/16-28 L=14	8
44		WP-0501016-SD	WASHER 5X10.5X1	平座金 5X10.5X1	8
45		WS-0510002-KP	SPRING WASHER 5.1X9.2X1.3	歯付き座金 5.1X9.2X1.3	8
46		400-88138	MOTOR_SHAFT_PULLEY	モータプーリ	1
47		SM-8060612-TP	SCREW M6 L=6	止めねじ M6 L=6	2
48		400-88139	MAIN_SHAFT_PULLEY	主軸プーリ	1
49		400-88140	FLYING WHEEL COLLAR	はずみ車カラー	1
50		SM-8060612-TP	SCREW M6 L=6	止めねじ M6 L=6	2
51		SM-8050612-TP	SCREW M5X6	止めねじ M5X0.8 L=6	2
52		400-88141	FLANGE	フランジ	1
53		SM-8040802-TP	SCREW M4X8	止めねじ M4X0.7 L=8	2
54		400-88142	TIMING_BELT	タイミングベルト	1
55		400-88143	HAND_WHEEL	はずみ車	1
56		SM-6041410-SC	SCREW M4X0.7 L=14	平小ねじ M4X0.7 L=14	3
		NOTE(注記)	#01.....SELECTIVE PART	選択部品	

3. NEEDLE BAR, UPRIGHT SHAFT & HOOK DRIVING SHAFT COMPONENTS

針棒 · 立軸 · 下軸關係

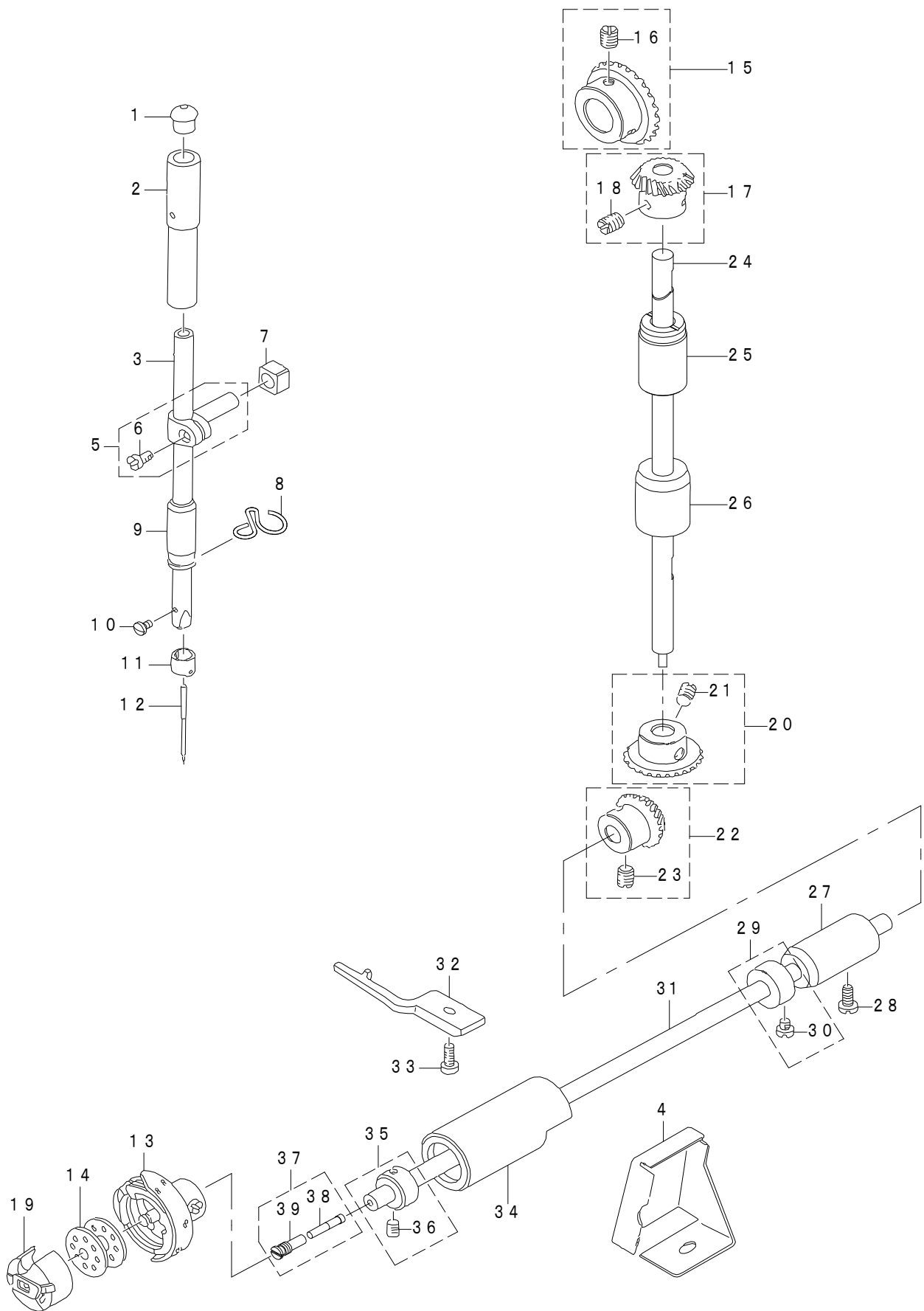

REF.NO	NOTE	PART NO	DESCRIPTION	品名	Qty
1		229-01409	NEEDLE BAR UPPER BUSH CAP	針棒上メタルキャップ	1
2		229-06101	NEEDLE BAR BUSHING, UPPER	針棒上メタル	1
3		B1401-522-A00-A	NEEDLE BAR (A)	針棒A	1
4		229-42601	OIL SHIELD	下軸前油防板	1
5		229-06457	NEEDLE BAR HOLDER ASM.	針棒抱き (組)	1
6		SS-6090670-TP	SCREW 9/64-40 L=6	平ねじ 9/64-40 L=6	(1)
7		B1414-555-000	SLIDE BLOCK	針棒抱き案内コソ	1
8		229-20805	NEEDLE BAR THREAD GUIDE	針棒糸案内	1
9		229-06200	NEEDLE BAR BUSHING, LOWER	針棒下メタル	1
10		SS-7080510-TP	SCREW 1/8-44 L=4.5	マルヒラネジ 1/8-44 L=4.5	1
11		113-31204	NEEDLE BAR THREAD GUIDE	針棒糸掛け	1
12	☆	MDB-100B1100	NEEDLE DBX1 #11	針 DBX1 #11	1
13	☆	110-38650	HOOK ASM.	給油釜(組)	1
14	☆	229-32909	BOBBIN	ボビン	1
15		B1305-012-0A0	GEAR ASM.	上傘歯車 大 組	1
16		SS-8660810-TP	SCREW 1/4-40 L=8	止めねじ 1/4-40 L=8	(2)
17		B1306-155-0A0	PINION ASM.	上傘歯車 小 組	1
18		SS-8660810-TP	SCREW 1/4-40 L=8	止めねじ 1/4-40 L=8	(2)
19	☆	110-38759	BOBBIN CASE ASM.	ボビンケース (ばね入り)	1
20		B1307-155-0A0	GEAR ASM. LARGE	下傘歯車 大 組	1
21		SS-8660810-TP	SCREW 1/4-40 L=8	止めねじ 1/4-40 L=8	(2)
22		B1308-155-0A0	PINION ASM.	下傘歯車 小 組	1
23		SS-8660810-TP	SCREW 1/4-40 L=8	止めねじ 1/4-40 L=8	(2)
24		229-05004	UPRIGHT SHAFT	縦軸	1
25		112-03106	BUSHING, UPPER	縦軸上メタル	1
26		110-04207	UPRIGHT SHAFT BUSHING, LOWER	縦軸下メタル	1
27		229-16308	HOOK DRIVING SHAFT BUSH, REAR	下軸後ろメタル	1
28		SS-4120915-SP	SCREW 3/16-28 L=9	なべねじ 3/16-28 L=9	1
29		CS-0791016-SH	THRUST HOLDER D=7.94 W=10	スラスト受 D=7.94 W=10	1
30		SS-6110420-TP	SCREW 11/64-40 L=4.8	平ねじ 11/64-40 L=4.8	(2)
31		229-16001	HOOK DRIVING SHAFT	下軸	1
32		110-38809	BOBBIN CASE HOLDER	中釜押え	1
33		SS-4110915-TP	SCREW 11/64-40 L=9	なべねじ 11/64-40 L=9	1
34		229-16100	HOOK DRIVING SHAFT BUSH, FRONT	下軸前メタル	1
35		CS-0790731-SH	THRUST COLLAR	スラスト受	1
36		SS-8110410-TP	SCREW 11/64-40 L=3.5	止めねじ 11/64-40 L=3.5	(2)
37		229-16555	OIL SEAL SCREW ASM.	下軸前止めねじ (組)	1
38		110-15906	OIL WICK	シモンクマエトメネジユシン	(1)
39		B1808-552-000	OIL SEAL SCREW	油芯止めねじ	(1)

4. HAND LIFTER COMPONENTS

押さえ上げ関係

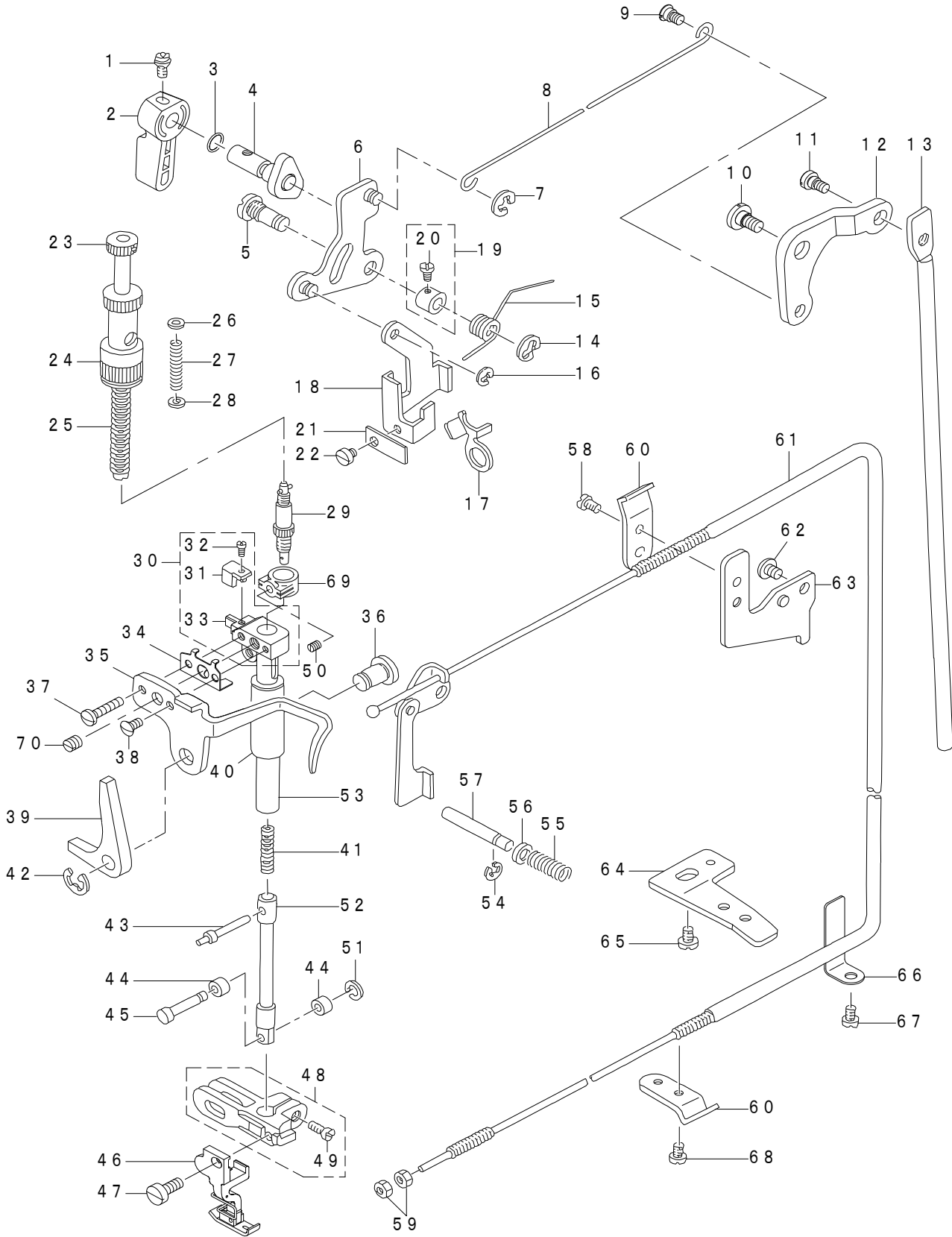

REF.NO	NOTE	PART NO	DESCRIPTION	品名	Qty
1		B1521-555-000	SCREW	押え上げレバー止めねじ	1
2		229-07802	HAND LIFTER	押え上げレバー	1
3		RO-0371801-00	RUBBER RING	Oリング	1
4		229-08552	HAND LIFTER CAM ASM.	押え上げカム(組)	1
5		112-05218	LIFTING LEVER LINK SHAFT	引き上げリンク軸	1
6		110-06350	HAND LIFTER LINK	引き上げリンク組	1
7		RE-0500000-K0	E-RING	E形止め輪 5	1
8		229-08305	KNEE LIFTER SIDE ROD	膝上げ横棒	1
9		229-08909	HINGE SCREW	膝上げ横棒段ねじ	1
10		SD-0720331-SP	HINGE SCREW D=7.24 H=3.3	段ねじ D=7.24 H=3.3	1
11		SD-0600322-SD	HINGE SCREW D=6 H=3.2	段ねじ D=6 H=3.2	1
12		112-05309	LIFTING LEVER LINK	膝上げリンク	1
13		112-05408	CONNECTING ROD	膝上げ連結棒	1
14		RE-0500000-K0	E-RING	E形止め輪 5	1
15		112-30802	SPRING	糸緩めリンク戻しばね	1
16		RE-0500000-K0	E-RING	E形止め輪 5	1
17		112-20100	TENSION RELEASE PLATE	糸緩め板	1
18		112-71004	LIFTING LEVER	引き上げ板	1
19		CS-0640611-SP	THRUST HOLDER	スラスト受	1
20		SS-7090620-TP	SCREW 9/64-40 L=6.1	丸平ねじ 9/64-40 L=6.1	(1)
21		112-71301	PRESSER PLATE	上下棒ピン押え板	1
22		SS-6110480-SP	SCREW 11/64-40 L=4.3	平ねじ 11/64-40 L=4.3	1
23		112-04559	PRESSER SPRING REGULATOR ASM.	押え調節ねじ組	1
24		112-04609	NUT	押え調節ナット	1
25		229-07406	PRESSER SPRING	押え調節ばね	1
26		WP-0650816-SP	WASHER	平座金	1
27		112-05002	GUIDE BAR SPRING	押え案内棒ばね	1
28		WP-0661016-SP	WASHER	平座金	1
29		112-17353	CAP ASM.	上送り押えキャップ組	1
30		112-04161	PRESSER ROD HOLDER ASM.	押え棒抱き組み	1
31		112-04211	BRACKET GUIDE	押え棒抱きガイド	(1)
32		SS-4080620-TP	SCREW 1/8-44 L=6	なべねじ 1/8-44 L=6	(1)
33		112-04112	PRESSER BAR GUIDE BRACKET	押え棒抱き	(1)
34		112-04302	BRACKET PLATE	押え棒抱き当て板	1
35		112-71103	PRESSER BAR THREAD GUIDE	押え棒抱き糸案内	1
36		112-71202	SHAFT PIN	押し腕軸	1
37		SS-7110910-TP	SCREW 11/64-40 L=8.5	丸平ねじ 11/64-40 L=8.5	1
38		SS-2090810-SP	SCREW 9/64-40 L=7.5	丸皿ねじ 9/40 L=7.5	1
39		112-16801	DRIVING PRESSER ARM	上下押し腕	1
40		112-04401	BUSHING	押え棒メタル	1
41		112-17601	WALKING FOOT SPRING	上送りばね	1
42		RE-0400000-K0	E-RING 4	E形止め輪 4	1
43		112-75005	DRIVING BAR PIN	上下棒ピン	1
44		112-17213	ROLLER	上下棒コロ	2
45		112-17114	ROLLER SHAFT	上下棒コロ軸	1
46		400-88257	COMPENSATING PRESSER ASM.	自由押え組	1
47		SS-6121220-TP	SCREW 3/16-28 L=11.5	平ねじ 3/16-28 L=11.5	1
48		112-15258	PRESSER BAR BASE ASM.	押え棒台組	1
49		SS-6121220-TP	SCREW 3/16-28 L=11.5	平ねじ 3/16-28 L=11.5	(1)
50		SS-8110422-TP	SCREW 11/64-40 L=4	止めねじ 11/64-40 L=4	1
51		RC-0260415-KP	SNAP RING	C形止め輪	1
52		112-30117	DRIVING BAR	上下棒	1
53		112-04013	PRESSER BAR	押え棒	1
54		RE-0400000-K0	E-RING 4	E形止め輪 4	1
55		229-20409	THREAD RELEASE PIN SPRING	糸緩めピンばね	1
56		112-20308	THRUST WASHER	糸緩めピン板	1
57		112-20001	PIN	糸緩め補助ピン	1
58		SS-4110515-SP	SCREW 11/64-40 L=5	なべねじ 11/64-40 L=5	1
59		NS-6620310-SP	NUT 3/16-32	六角ナット 3/16-32	2
60		229-44508	WIRE PRESSER A	ワイヤー押え A	2
61		112-30562	WIRE TUBE	糸緩めワイヤー組	1
62		SS-4120615-SP	SCREW 3/16-28 L=6	なべねじ 3/16-28 L=6	1
63		229-44607	WIRE PRESSER BASE, UPPER	ワイヤー押え台上	1
64		229-62807	WIRE PRESSER BASE B, LOWER	ワイヤー押え台(下) B	1
65		SS-7110740-TP	SCREW 11/64-40 L=7	丸平ねじ 11/64-40 L=7	1
66		229-45109	WIRE CABLE SUPPORT	ワイヤーケーブル当て	1
67		SS-4120615-SP	SCREW 3/16-28 L=6	なべねじ 3/16-28 L=6	1
68		SS-4110515-SP	SCREW 11/64-40 L=5	なべねじ 11/64-40 L=5	1
69		112-05507	PRESSER ROD STOPPER	押え棒ストッパー	1
70		SS-8660610-TP	SCREW 1/4-40 L=6	止めねじ 1/4-40 L=6	1

5. FEED MECHANISM COMPONENTS

送り関係

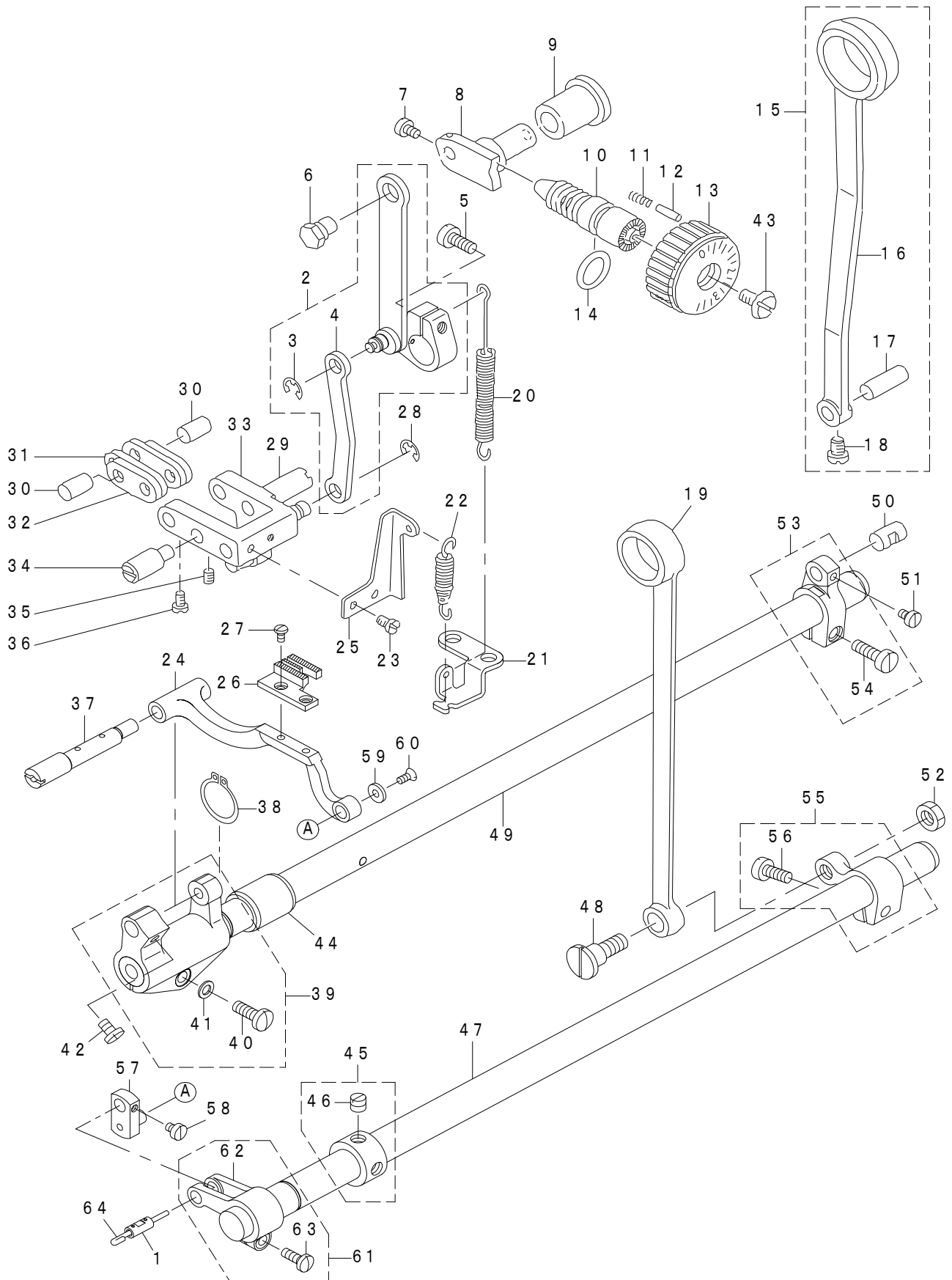

REF.NO	NOTE	PART NO	DESCRIPTION	品名	Qty
1		B1706-470-00B	LINK SHAFT	上下送りリンク軸	1
2		112-06463	FEED CHANGING ARM ASM.	送り変換腕組	1
3		RE-0500000-K0	E-RING	E形止め輪 5	(1)
4		112-06208	CONNECTING ROD B	送り調節ロッド B	(1)
5		SS-6121220-TP	SCREW 3/16-28 L=11.5	平ねじ 3/16-28 L=11.5	1
6		112-06307	FEED REGULATOR PIN	送り調節台ピン	1
7		SS-6090670-TP	SCREW 9/64-40 L=6	平ねじ 9/64-40 L=6	2
8		112-06406	FEED REGULATOR	送り調節台	1
9		112-73406	FEED REGULATOR BUSHING	送り調節台メタル	1
10		229-11804	FEED REGULATOR SCREW	送り調節台ねじ	1
11		229-12109	FEED REGULATOR PIN SPRING	送り調節台ピンばね	1
12		229-12000	FEED REGULATOR PIN	送り調節台ピン	1
13		229-40506	FEED DIAL	送りダイヤル	1
14		RO-0922702-00	RUBBER RING	Oリング	1
15		400-80424	CONNECTING ROD ASM.	水平送りロッド (組)	1
16		112-06000	CONNECTING ROD	水平送りロッド	(1)
17		229-11101	WALKING FOOT PIN C	水平送りピンC	(1)
18		SS-6090620-TP	SCREW	平ねじ	(1)
19		110-14008	CONNECTING ROD	上下送りロッド	1
20		110-10311	FEED REVERSE SPRING	送りレバーばね	1
21		229-62203	FEED SPRING HOOK	送りばね掛け	1
22		110-91204	ADJUST LINK SPRING	調節リンクばね	1
23		SS-4110515-SP	SCREW 11/64-40 L=5	なべねじ 11/64-40 L=5	2
24		180-50401	FEED BAR	送り台	1
25		229-41306	REGULATOR LINK SPRING HOOK	調節リンクばね掛け	1
26		228-81403	FEED DOG B	送り歯 B (中厚用)	1
27		SS-4080620-TP	SCREW 1/8-44 L=6	なべねじ 1/8-44 L=6	2
28		RE-0500000-K0	E-RING	E形止め輪 5	1
29		400-10395	ADJUSTING LINK FULCRUM SHAFT B	調節リンク支点軸 B	1
30		229-10905	WALKING FOOT PIN A	水平送りピンA	2
31		110-08703	WALKING FOOT LINK	連結リンク B	2
32		110-08604	CONNECTING LINK A	連結リンク A	2
33		229-40951	FEED ADJUST LINK ASM.	送り調節リンク (組)	1
34		229-10806	ADJUST LINK FULCRUM SHAFT A	調節リンク支点軸A	1
35		SS-8150710-TP	SCREW 15/64-28 L=7	止めねじ 15/64-28 L=7	1
36		SS-6090620-TP	SCREW	平ねじ	2
37		229-40803	FEED BAR SHAFT	送り台軸	1
38		RC-0150001-KP	RETAINING RING 13.8	C形止め輪 13.8	1
39		229-40654	FEED ROCKER ASM.	送り台腕 (組)	1
40		SS-7121410-TP	SCREW 3/16-28 L=14	丸平ねじ 3/16-28 L=14	(1)
41		WP-0480856-SP	WASHER 4.8X8.4X0.8	平座金 4.8X8.4X0.8	(1)
42		SS-7110740-TP	SCREW 11/64-40 L=7	丸平ねじ 11/64-40 L=7	1
43		SS-6121860-SP	SCREW 3/16-28 L=18	平ねじ 3/16-28 L=18	1
44		229-13008	FEED ROCKER SHAFT BUSHING	送り軸メタル	1
45		229-04155	MAIN SHAFT THRUST COLLAR ASM.	上軸スラスト受 (組)	1
46		SS-8660610-TP	SCREW 1/4-40 L=6	止めねじ 1/4-40 L=6	(1)
47		229-15201	FEED DRIVING SHAFT	上下送り軸	1
48		SD-1000801-SH	HINGE SCREW D=10 H=8	段ねじ D=10 H=8	1
49		229-12901	FEED ROCKER SHAFT	水平送り軸	1
50		229-11002	WALKING FOOT PIN B	水平送りピンB	1
51		SS-6090620-TP	SCREW	平ねじ	1
52		NS-6680410-SP	NUT 9/32-28	六角ナット 9/32-28	1
53		229-10350	FEED ROCKER SHAFT CRANK ASM.	水平送り腕 (組)	1
54		SS-6121610-SP	SCREW 3/16-28 L=15.5	平ねじ 3/16-28 L=15.5	(1)
55		229-15151	FEED ARM COMPL.	上下送り腕 (組)	1
56		SS-6121210-SP	SCREW 3/16-28 L=12	平ねじ 3/16-28 L=12	(1)
57		B1705-470-000	FEED BAR LINK	送り台リンク	1
58		SS-6090510-TP	SCREW 9/64-40 L=5.0	平ねじ 9/64-40 L=5	1
59		B1715-481-000	COUNTER-SUNK WASHER	ピン皿座金	1
60		SS-1080510-SP	SCREW 1/8-44 L=5	皿ねじ 1/8-44 L=5	1
61		400-89401	FEED DRIVING ARM ASM.	上下送りアーム組	1
62		B1704-470-000	FEED DRIVING ARM	上下送り腕	(1)
63		SS-7111120-TP	SCREW	丸平ねじ	(1)
64		CQ-2020000-00	OIL WICK	油芯	0.05

REF.NO	NOTE	PART NO	DESCRIPTION	品名	Qty
1		112-16157	WALKING FOOT DRIVING ROD ASM.	上送り上下ロッド組	1
2		B1609-804-B00	NEEDLE BEARING	送りベアリング	1
3		112-16009	WALKING FOOT DRIVING CAM	上送り上下カム	1
4		112-16751	DRIVING ROLLER ASM.	上下腕コロ組	1
5		NM-6040001-SD	NUT M4	六角ナット M4	(1)
6		112-16702	DRIVING ROLLER	上下腕コロ	(1)
7		112-16652	VERTICAL ARM ASM. FRONT	上送り上下腕前組	1
8		112-16603	DRIVING ARM, FRONT	上送り上下腕前	(1)
9		SS-6121250-TP	SCREW 3/16-28 L=11.5	平ねじ 3/16-28 L=11.5	(1)
10		RE-0700000-K0	E-RING 7	E形止め輪 7	1
11		112-16504	DRIVING SHAFT BUSHING	上送り上下軸メタル	1
12		112-16405	WALKING FOOT DRIVING SHAFT	上送り上下軸	1
13		SS-6090630-TP	SCREW 9/64-40 L=6	平ねじ 9/64-40 L=6	2
14		112-10119	THRUST COLLAR	上送り水平カムスラスト受	1
15		400-78218	WALKING FOOT DRIVING ROD ASM.	上送り水平ロッド(組)	1
16		112-10200	WALKING FOOT DRIVING ROD	上送り水平ロッド	(1)
17		SS-7090910-TP	SCREW 9/64-40 L=8.5	丸平ねじ 9/64-40 L=8.5	(1)
18		229-11101	WALKING FOOT PIN C	水平送りピンC	(1)
19		SS-7110570-SP	SCREW 11/64-40 L=4.8	丸平ねじ 11/64-40 L=4.8	1
20		112-14301	ROLLER	水平腕コロ	1
21		112-14202	WALING FOOT HORIZONTAL LOWER	水平腕コロ軸	1
22		112-14103	FEED ROCKER SHAFT CRANK, LOWER	上送り水平腕下	1
23		NS-6120310-SP	NUT 3/16-28	六角ナット 3/16-28	1
24		SS-6121220-TP	SCREW 3/16-28 L=11.5	平ねじ 3/16-28 L=11.5	1
25		NS-6620310-SP	NUT 3/16-32	六角ナット 3/16-32	1
26		SS-8120410-SP	SCREW 3/16-28 L=3.8	止めねじ 3/16-28 L=3.8	1
27		TA-0850604-R0	RUBBER PLUG	止め栓	1
28		112-14608	FEED ROCKER BAR BUSHING	水平棒メタル	1
29		112-14400	FEED ROCKER SHAFT	上送り水平軸	1
30		SS-8150410-TP	SCREW 15/64-28 L=4.0	止めねじ 15/64-28 L=4	1
31		112-14756	HORIZONTAL BAR ASM.	水平棒組	1
32		112-15118	ROLLER	水平棒コロ	2
33		RC-0330415-KP	SNAP RING	C形止め輪	2
34		112-15019	ROLLER SHAFT	水平棒コロ軸	1
35		RC-0330415-KP	SNAP RING	C形止め輪	2
36		112-14806	PIN	水平棒ピン	1
37		112-14905	WALKING FOOT MOUNT	上送り押え台	1
38		228-81304	UPPER FEED PRESSER	上送り押え	1
39		SS-6110610-TP	SCREW 11/64-40 L=6	平ねじ 11/64-40 L=6	2
40		112-14509	BUSHING	メタル	1
41		B3016-450-000-A	PIN	上送りカムピン	1
42		SS-6121220-TP	SCREW 3/16-28 L=11.5	平ねじ 3/16-28 L=11.5	1
43		112-14004	FEED ROCKER SHAFT CRANK, UPPER	上送り水平腕上	1
44		112-11000	ROCK SHAFT BUSHING, FRONT	上送り軸前メタル	1
45		CS-120101B-SH	THRUST COLLAR ASM.	スラスト受組	2
46		SS-8660410-SP	SCREW 1/4-40 L=4.2	止めねじ 1/4-40 L=4.2	(4)
47		SS-8120740-SP	SCREW 3/16-28 L=7	止めねじ 3/16-28 L=7	1
48		SS-6121220-TP	SCREW 3/16-28 L=11.5	平ねじ 3/16-28 L=11.5	1
49		SS-7090910-TP	SCREW 9/64-40 L=8.5	丸平ねじ 9/64-40 L=8.5	1
50		112-10705	WALKING FOOT ARM	上送り腕	1
51		112-10804	WALKING FOOT ROCK SHAFT	上送り軸	1
52		112-16801	DRIVING PRESSER ARM	上下押し腕	1
53		SD-0640451-TP	HINGE SCREW D=6.35 H=4.5	段ねじ D=6.35 H=4.5	1
54		110-08703	WALKING FOOT LINK	連結リンク B	4
55		229-11002	WALKING FOOT PIN B	水平送りピンB	1
56		SS-8120740-SP	SCREW 3/16-28 L=7	止めねじ 3/16-28 L=7	2
57		229-10905	WALKING FOOT PIN A	水平送りピンA	2
58		112-10325	WALKING FOOT ADJUSTING LINK	上送り調節リンク	1
59		SS-4090815-SP	SCREW 9/64-40 L=8	なべねじ 9/64-40 L=8	2
60		112-10507	WALKING FOOT FULCRUM SHAFT A	上送り支点軸 A	1
61		112-10408	WALKING FOOT ADJUSTING PIN	上送り調節ピン	1
62		NS-6620310-SP	NUT 3/16-32	六角ナット 3/16-32	1
63		112-10614	FULCRUM SHAFT B	上送り支点軸 B	1
64		112-10903	ROCK SHAFT BUSHING, REAR	上送り軸後ろメタル	1
65		112-16306	DRIVING ARM, REAR	上送り上下腕(後ろ)	1
66		SS-6121220-TP	SCREW 3/16-28 L=11.5	平ねじ 3/16-28 L=11.5	1
67		B4123-522-00B	NEEDLE ROLLAR	メス ニードルローラ B	1
68		112-10051	LEVEL CAM ASM.	上送り水平カム組	1
69		112-10002	CAM	上送り水平カム	(1)
70		SS-8660530-TP	SCREW 1/4-40 L=4.5	止めねじ 1/4-40 L=4.5	(2)

7. TOP FEED MECHANISM & MOTOR COMPONENTS

上送り・モータ関係

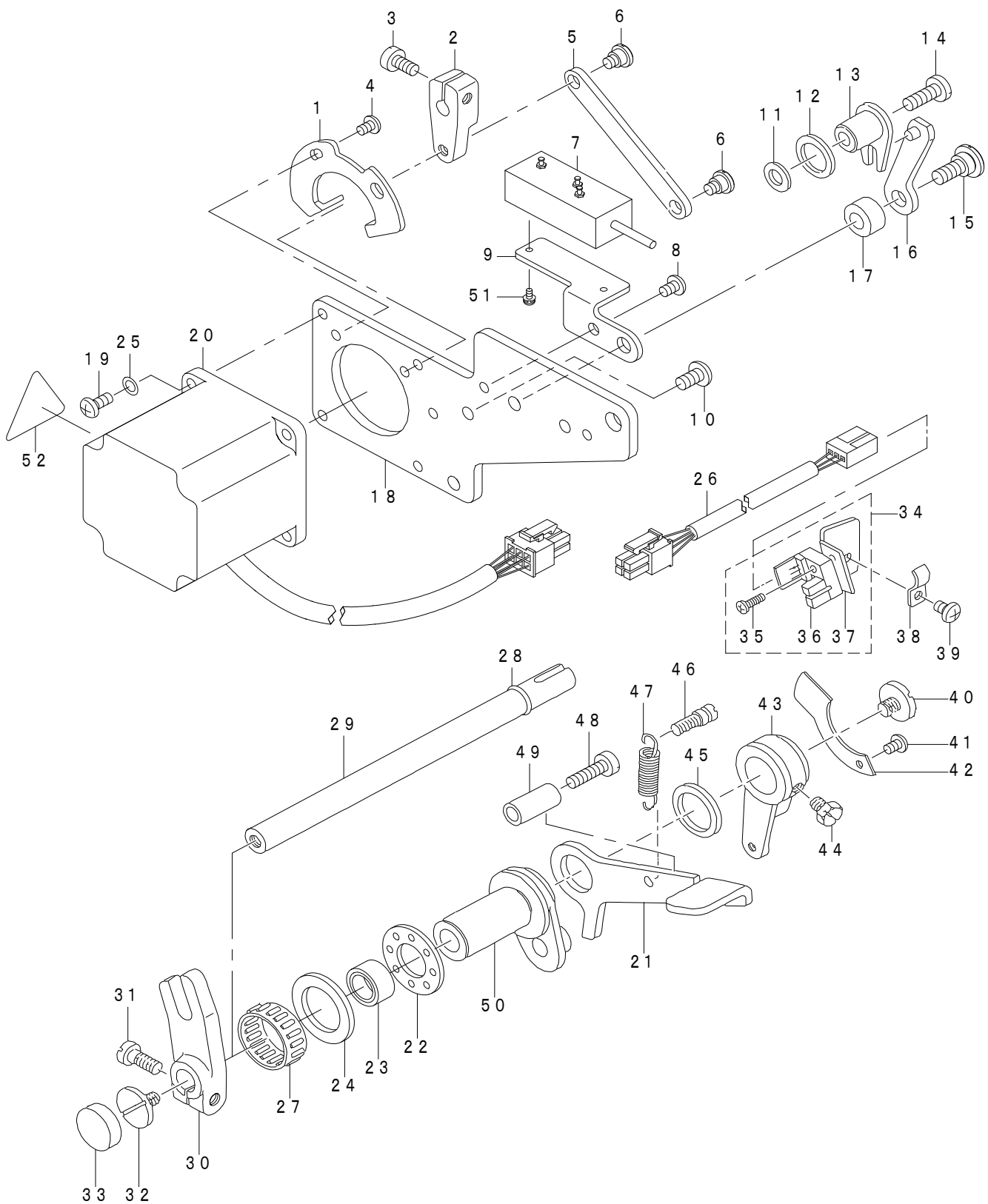

REF.NO	NOTE	PART NO	DESCRIPTION	品名	Qty
1		112-74701	MOTOR ARM STOPPER	モーター腕ストッパー	1
2		112-74503	MOTOR ARM	モーター腕	1
3		SS-6121010-SP	SCREW 3/16-28 L=10	ヒラネジ 3/16-28 L=10	1
4		SS-4110615-SP	SCREW 11/64-40 L=6	なべ小ねじ 11/64-40 L=6	2
5		112-74602	MOTOR LINK	モーターリンク	1
6		SD-0640321-SP	HINGE SCREW D=6.35 H=3.2	段ねじ D=6.35 H=3.2	2
7		400-34156	POTENTIOMETER ASM	ポテンシオメーター組	1
8		SS-4110615-SP	SCREW 11/64-40 L=6	なべ小ねじ 11/64-40 L=6	1
9		400-32986	POTENTIOMETER BASE	ポテンシオ台	1
10		SS-4120915-SP	SCREW 3/16-28 L=9	なべねじ 3/16-28 L=9	2
11		112-73505	BRANCH SPACER	ポテンシオ二股スペーサー	1
12		112-73307	OIL SEAL	ポテンシオ二股オイルシール	1
13		112-73158	POTENTIOMETER CRANK ASM.	ポテンシオ二股組	1
14		SS-7121410-SP	SCREW 3/16-28 L=14	丸平ねじ 3/16-28 L=14	1
15		SD-0870401-SP	HINGE SCREW D=8.73 H=4	段ねじ D=8.73 H=4	1
16		112-72952	POTENTIOMETER ARM ASM.	ポテンシオ腕組	1
17		112-73000	POTENTIOMETER ARM COLLAR	ポテンシオ腕カラー	1
18		112-74313	STEPPING MOTOR BASE	モーター台	1
19		SS-4110915-TP	SCREW 11/64-40 L=9	なべねじ 11/64-40 L=9	4
20		112-81458	STEPPING MOTOR	ステッピングモーター組	1
21		112-80401	FEED CONTROL LEVER	送りレバー	1
22		B1211-980-000	UPPER SHAFT THRUST BEARING	上軸スラストベアリング	1
23		B1641-490-000	OIL SEAL	調節板オイルシール	1
24		B1242-980-000	THRUST WASHER, SMALL	スラスト軌道輪 (小)	1
25		WP-0460556-SD	WASHER 4.6X7.5X0.5	平座金 4.6X7.5X0.5	4
26		112-81557	TRUNK CORD ASM.	原点検出器中継コード組	1
27		B1644-490-000	NEEDLE BEARING	レバー軸ベアリング	1
28		RO-0691801-00	RUBBER RING	Oリング	1
29		112-74008	LEVER SHAFT	上送りレバー軸	1
30		112-11109	WALKING FOOT ADJUSTING ARM	上送り調節腕	1
31		SS-6121250-TP	SCREW 3/16-28 L=11.5	平ねじ 3/16-28 L=11.5	1
32		SS-7620750-SP	SCREW 3/16-32 L=6.5	丸平ねじ 3/16-32 L=6.5	1
33		TA-1750502-R0	RUBBER PLUG D=17.5 L=5	止め栓 D=17.5 L=5	1
34		112-74859	SENSOR ASM.	原点検出器組	1
35		SL-4031081-SF	SCREW M3 L=10	なべ小ねじセムス M3 L=10	(1)
36		HD-0005700-00	SENSOR	フォト センサ	(1)
37		112-74800	SENSOR BASE	原点検出器取付け台	(1)
38		D2611-555-B00-A	CABLE HOLDER	ケーブル止め金具	1
39		SS-4110615-SP	SCREW 11/64-40 L=6	なべ小ねじ 11/64-40 L=6	1
40		SS-7620750-SP	SCREW 3/16-32 L=6.5	丸平ねじ 3/16-32 L=6.5	1
41		SS-4110615-SP	SCREW 11/64-40 L=6	なべ小ねじ 11/64-40 L=6	1
42		112-74206	SENSOR PLATE	原点検出器板	1
43		112-74107	UPPER FEED LEVER SHAFT ARM	上送りレバー軸腕	1
44		SS-9660910-SP	SCREW 1/4-40 L=9.4	六角ボルト 1/4-40 L=9.4	1
45		112-72408	THRUST COLLAR	送りレバースラスト受	1
46		112-72614	FEED SPRING HOOK	送りレバーばね掛け	1
47		112-72507	SPRING	送りレバーばね	1
48		SS-6121840-SP	SCREW 3/16-28 L=18	平ねじ 3/16-28 L=18	1
49		111-00500	REVERSE FEED LEVER STOPPER	バックレバーストッパ	1
50		112-72051	LEVER BASE ASM.	レバー台組	1
51		SL-4020591-SC	SCREW M2X5	なべ小ねじセムス M2 L=5	2
52		CM-3003000-03	HIGH TEMPARATURE CAUTION LABEL 2 (31.5)	高温注意シール 2 (31.5)	1

8. THREAD TRIMMER COMPONENTS

糸切り関係

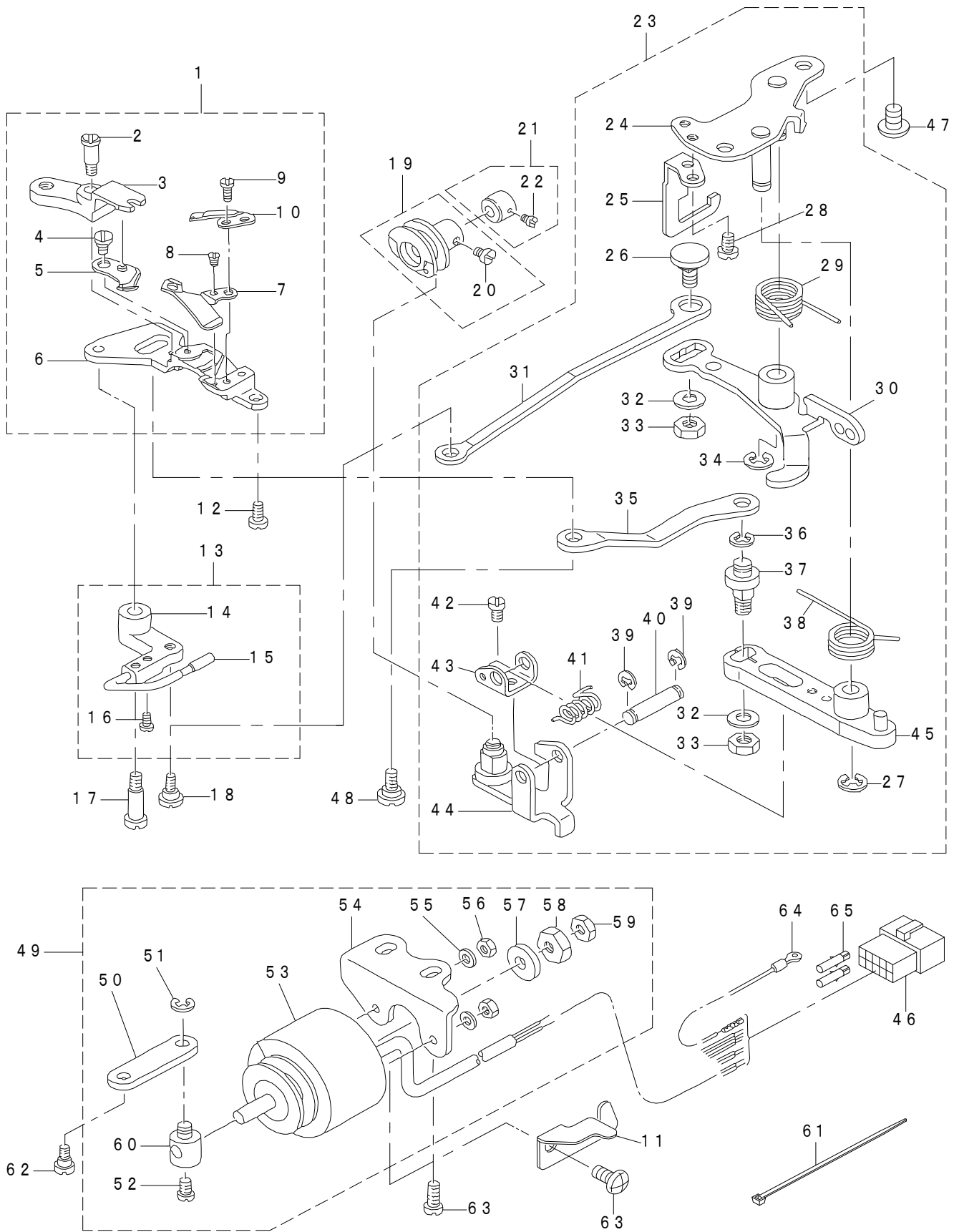

REF.NO	NOTE	PART NO	DESCRIPTION	品名	Qty
1		112-32055	KNIFE UNIT	メスユニット	1
2		SD-0460703-TP	HINGE SCREW D=4.6 H=7	段ねじ D=4.6 H=7	(1)
3		112-32105	FORKED BASE FOR KNIFE	メス二股	(1)
4		SD-0500095-TH	HINGE SCREW D=5 H=0.85	段ねじ D=5 H=0.85	(1)
5	☆	110-40052	MOVING KNIFE ASM.	動メス組	(1)
6		229-47907	KNIFE MOUNTING BASE	メス取付け台	(1)
7	☆	113-13103	THREAD GUIDE FOR KNIFE	メス糸案内	(1)
8		SS-2060210-SP	SCREW 3/32-56 L=2.3	丸皿ねじ 3/32-56 L=2.3	(1)
9		SS-4080620-TP	SCREW 1/8-44 L=6	なべねじ 1/8-44 L=6	(2)
10	☆	D2406-555-D0H	COUNTER KNIFE	コティメス	(1)
11		229-62708	TUBE HOLDER, LOWER	逆送りコード押え	1
12		SS-4110715-SP	SCREW 11/64-40 L=7	なべねじ 11/64-40 L=7	1
13		110-42553	PICKER ARM ASM.	ピッカ腕組	1
14		110-42504	PICKER ARM	ピッカ腕	(1)
15	☆	229-50356	HOOK THREAD PRESSER ASM.	カム糸押え(組)	(1)
16		SS-6090510-SP	SCREW 9/64-40 L=5	平ねじ 9/64-40 L=5	(2)
17		SD-0641451-SP	HINGE SCREW D=6.35 H=14.5	段ねじ D=6.35 H=14.5	1
18		SD-0630275-SP	HINGE SCREW D=6.35 H=2.7	段ねじ D=6.35 H=2.7	1
19		110-42850	THREAD TRIMMER CAM ASM.	糸切りカム組	1
20		SS-6660610-TP	SCREW 1/4-40 L=6	平ねじ 1/4-40 L=6	(2)
21		229-50950	CAM COLLAR ASM.	カムカラー(組)	1
22		SS-8110520-TP	SCREW 11/64-40 L=4.5	止めねじ 11/64-40 L=4.5	(1)
23		229-49762	THREAD TRIMMER DRIVING UNIT	糸切り駆動ユニット	1
24		229-49754	BASE PLATE ASM.	ベース板(組)	(1)
25		229-50703	DRIVING ARM STOPPER	駆動腕ストッパー	(1)
26		229-50000	PICKER LINK PIN	ピッカーリンクピン	(1)
27		RE-0600000-K0	E-RING 6	E形止め輪 6	(1)
28		SS-4110715-SP	SCREW 11/64-40 L=7	なべねじ 11/64-40 L=7	(2)
29		229-49408	CLUTCH SPRING	クラッチばね	(1)
30		110-41852	CLUTCH PLATE ASM.	クラッチ板組	(1)
31		229-50109	PICKER LINK	ピッカーリンク	(1)
32		WP-0621016-SH	WASHER	平座金	(2)
33		NS-6150430-SP	NUT 15/64-28	六角ナット 15/64-28	(2)
34		RE-0600000-K0	E-RING 6	E形止め輪 6	(1)
35		229-48301	MOVING KNIFE LINK	動メスリンク	(1)
36		RE-0500000-K0	E-RING	E形止め輪 5	(1)
37		229-48400	MOVING KNIFE LINK PIN	動メスリンクピン	(1)
38		229-49309	KNIFE RETURN SPRING B	メス戻しばねB	(1)
39		RE-0400000-K0	E-RING 4	E形止め輪 4	(2)
40		229-49101	ROLLER FULCRUM SHAFT	コロ支点軸	(1)
41		229-49200	ROLLER RETURN SPRING	コロ戻しばね	(1)
42		SS-7090610-SP	SCREW 9/64-40 L=6	丸平ねじ 9/64-40 L=6	(1)
43		229-49002	ROLLER ARM SEAT	コロ腕座	(1)
44		110-40953	ROLLER ARM ASM.	コロ腕組	(1)
45		110-40854	KNIFE DRIVING ARM ASM.	メス駆動腕組	(1)
46		HK-0346101-40	HOUSING 14P	ハウジング 14P	1
47		SS-4150915-SP	SCREW 15/64-28 L=9	なべねじ 15/64-28 L=9	2
48		SD-0640631-TP	HINGE SCREW D=6.35 H=6.3	段ねじ D=6.35 H=6.3	1
49		110-43957	SOLENOID UNIT	ソレノイドユニット	1
50		229-49903	CLUTCH LINK	クラッチリンク	(1)
51		RE-0500000-K0	E-RING	E形止め輪 5	(1)
52		SS-6110710-TP	SCREW 11/64-40 L=6.5	平ねじ 11/64-40 L=6.5	(1)
53		110-43908	THREAD TRIMMER SOLENOID	糸切りソレノイド	(1)
54		229-51404	SOLENOID BASE	ソレノイド台	(1)
55		WP-0450000-SD	WASHER 4.5X8X0.5	平座金 4.5X8X0.5	(2)
56		NM-6040000-SN	NUT M4	六角ナット M4	(2)
57		110-43304	SOLENOID RUBBER	ソレノイドゴム	(1)
58		NS-6660410-SH	NUT	六角ナット	(1)
59		NS-6660430-SP	NUT 1/4-40	六角ナット 1/4-40	(1)
60		229-51008	SOLENOID PIN	ソレノイドピン	(1)
61		EA-9500B01-00	CABLE BAND	束線バンド	1
62		SD-0600361-SP	HINGE SCREW D=6 H=3.6	段ねじ D=6 H=3.6	1
63		SS-4151215-SP	SCREW 15/64-28 L=12	なべねじ 15/64-28 L=12	3
64		110-44054	GROUND WIRE ASM.	アースコード組	1
65		HK-0346400-0B	PIN CONTACT	ピンコンタクト	2

9. AUTOMATIC REVERSE FEED COMPONENTS

自動逆送り関係

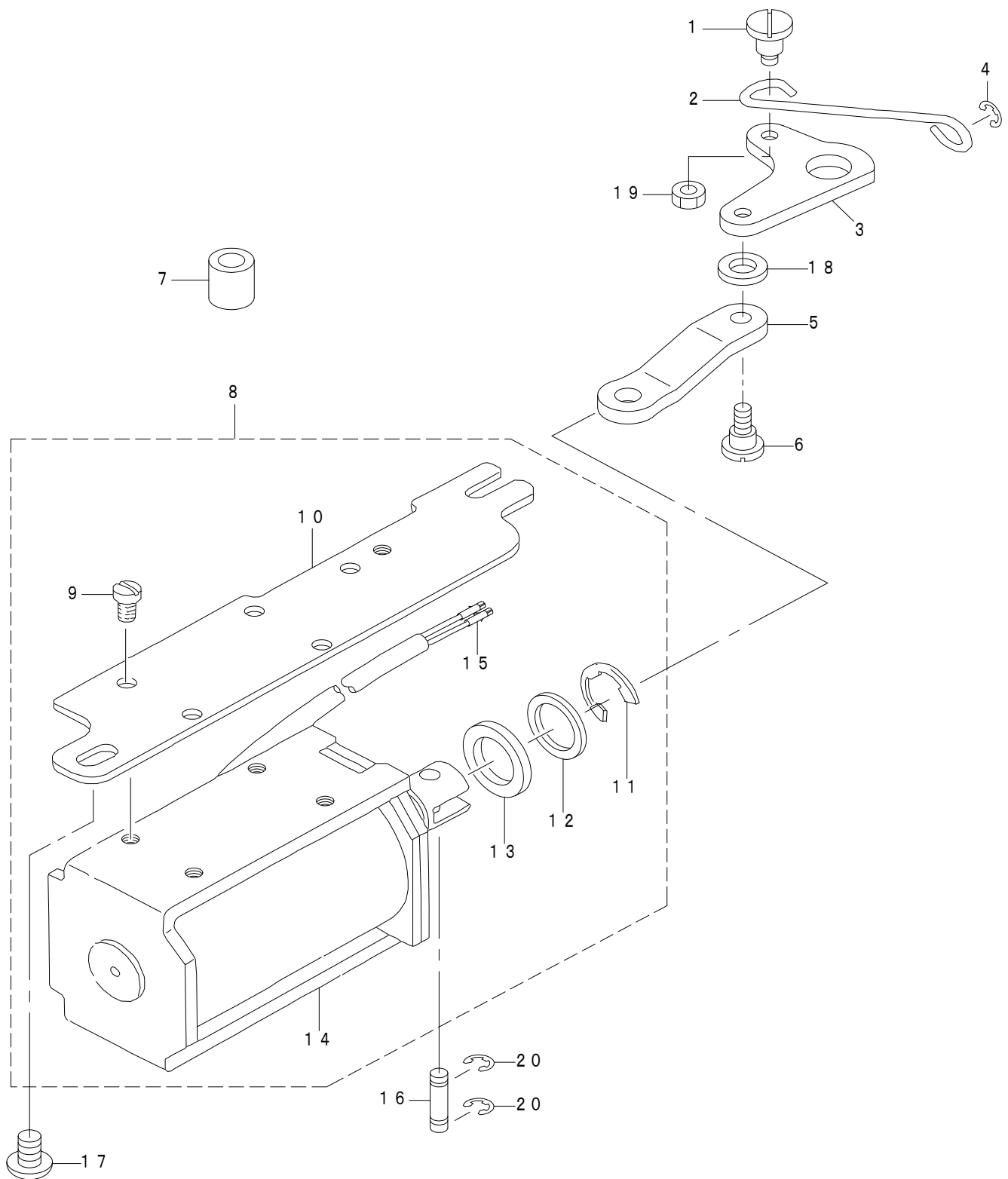

REF.NO	NOTE	PART NO	DESCRIPTION	品名	Qty
1		SD-0700451-TP	HINGE SCREW D=7 H=4.5	段ねじ D=7 H=4.5	1
2		111-01300	REVERSE FEED CONNECTING SHAFT	自動バック連結棒	1
3		111-01508	REVERSE FEED LINK	自動バック腕	1
4		RE-0500000-KP	E-RING 5	E形止め輪 5	1
5		229-62500	SOLENOID CONNECTING LINK	自動バック連結リンクH	1
6		SD-0700711-TP	HINGE SCREW D=7 H=7.1	段ねじ D=7 H=7.1	1
7		229-62609	REVERSE FEED BASE COLLAR	逆送り台カラー	1
8		112-28459	SOLENOID INSTALLING BASE ASM.	ソレノイド取付け台組	1
9		SS-7110740-TP	SCREW 11/64-40 L=7	丸平ねじ 11/64-40 L=7	(4)
10		112-27600	SOLENOID INSTALLING PLATE	ソレノイド取付け板	(1)
11		RE-1200000-K0	E-RING 12	E形止め輪 12	(1)
12		WP-1703001-SC	WASHER 17X30X3	平座金 17X30X3	(1)
13		D2468-555-B00	RUBBER PLUNGER	プランジューゴム	(1)
14		112-28400	REVERSE FEED SOLENOID	逆送りソレノイド	(1)
15		HK-0346400-0B	PIN CONTACT	ピンコンタクト	(2)
16		D2464-555-B00	LINK DRIVING MAGNET PIN	マグネットリンクピン	1
17		SS-4150915-SP	SCREW 15/64-28 L=9	なべねじ 15/64-28 L=9	1
18		WP-0722316-SH	WASHER	平座金	1
19		NS-6110420-SP	NUT 11/64-40	六角ナット 11/64-40	1
20		RE-0400000-K0	E-RING 4	E形止め輪 4	2

10. OIL LUBRICATION COMPONENTS

給油関係

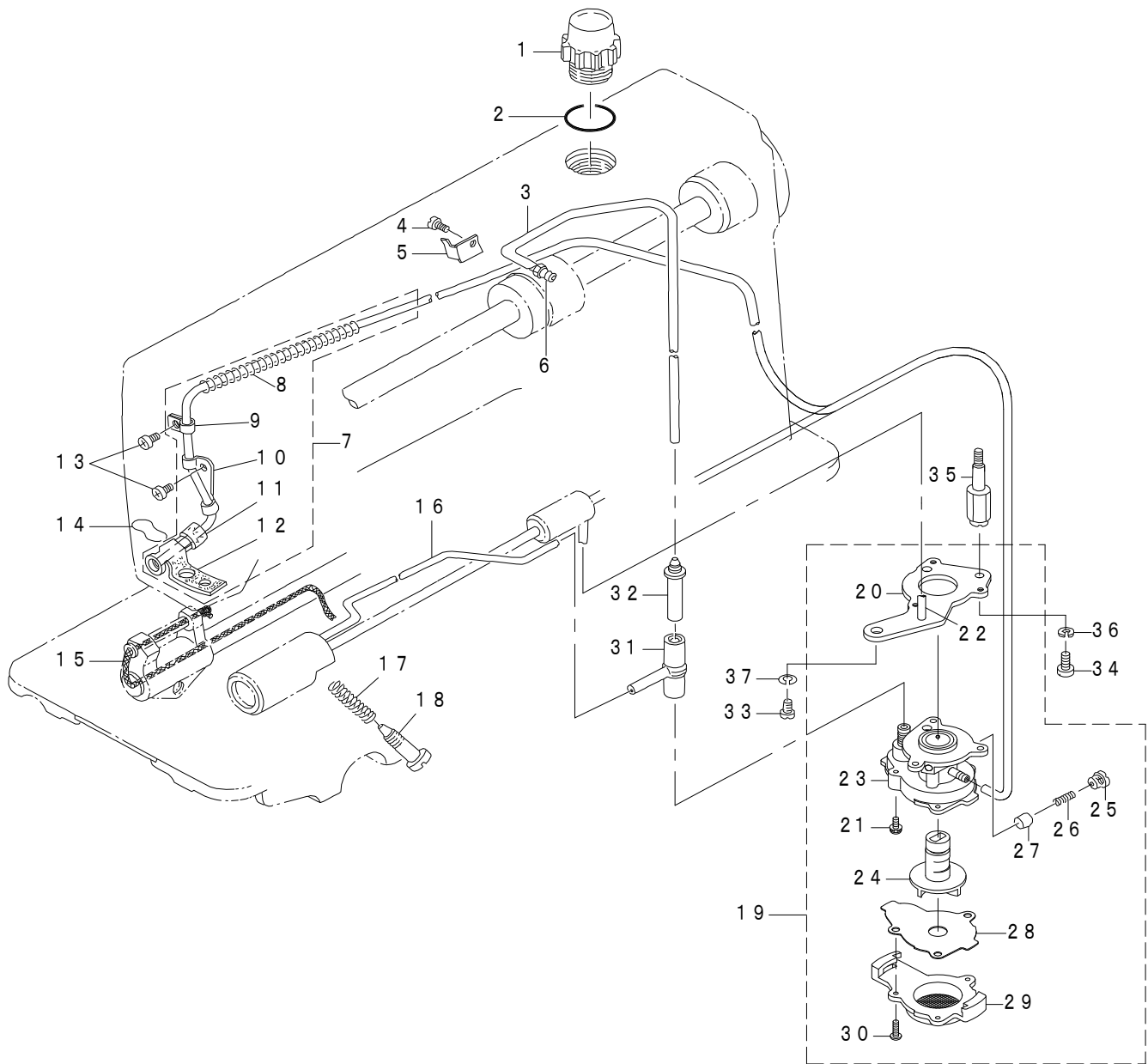

REF.NO	NOTE	PART NO	DESCRIPTION	品名	Qty
1		229-47006	OIL SIGHT WINDOW	油窓	1
2		RO-1952401-00	RUBBER RING	Oリング	1
3		BT-0600402-EA	OIL TUBE	チューブ	0.25
4		SS-6080340-SP	SCREW 1/8-44 L=2.9	平ねじ 1/8-44 L=2.9	1
5		112-22007	HOLDER	パイプ支え	1
6		SQ-1150501-SD	CONNECTING SCREW	チューブ連結ねじ	1
7		112-21652	OIL TUBE ASM.	還流パイプ組	1
8		B3404-122-000	SPRING	ばね	(1)
9		B3536-122-000	HOLDER	還流パイプ押え	(1)
10		112-21801	HOLDER A	還流パイプ押え A	(1)
11		112-21702	FELT B	還流フェルト B	(1)
12		112-21603	FELT A	還流フェルト A	(1)
13		SS-4120615-SP	SCREW 3/16-28 L=6	なべねじ 3/16-28 L=6	2
14		112-21900	OIL FELT PRESSER	還流フェルト押え	1
15		CQ-2520000-00	OIL WICK	油芯	0.21
16		229-24500	HOOK OIL TUBE	釜給油パイプ	1
17		229-24906	OIL REGULATOR SCREW SPRING	油量調節ねじばね	1
18		229-25002	OIL REGULATOR SCREW	下軸前メタル油量調節ねじ	1
19		229-23056	OIL PUMP ASM.	給油ポンプ体 (組)	1
20		229-23312	OIL PUMP INSTALLING BASE	ポンプ体取付け板	(1)
21		SL-4030851-SF	SCREW M3 L=8	座金付きなべ小ねじ M3 L=8	(3)
22		229-23908	HOOK DRIVING SHAFT OILING PIPE	下軸給油パイプ	(1)
23		229-23015	OIL PUMP	ポンプ体	(1)
24		229-23700	IMPELLER	インペラー	(1)
25		229-23502	PLUNGER SCREW	プランジャーねじ	(1)
26		229-23601	PLUNGER SPRING	プランジャーばね	(1)
27		229-23403	PLUNGER	プランジャー	(1)
28		229-23809	PUMP BODY SUPPORT PLATE	ポンプ体受板	(1)
29		229-23205	PUMP BODY COVER	ポンプ体蓋	(1)
30		SE-4301041-SR	SCREW D=3 L=10	タップタイトねじ D=3 L=10	(3)
31		229-24609	RUBBER JOINT	給油パイプ継手	1
32		112-21504	OIL TUBE JOINT	給油パイプジョイント	1
33		SS-4150915-SP	SCREW 15/64-28 L=9	なべねじ 15/64-28 L=9	1
34		SS-6111010-TP	SCREW 11/64-40 L=9.5	平ねじ 11/64-40 L=9.5	1
35		112-31503	OIL PUMP SUPPORT	ポンプ体支柱	1
36		WS-0451040-KP	SPRING WASHER 4.5X8.5X1	ばね座金 4.5X8.5X1	1
37		WS-0651310-KP	SPRING WASHER 6.5X11X1.3	ばね座金 6.5X11X1.3	1

11. MECHANISM & MISCELLANEOUS COVER COMPONENTS

装置・外装関係

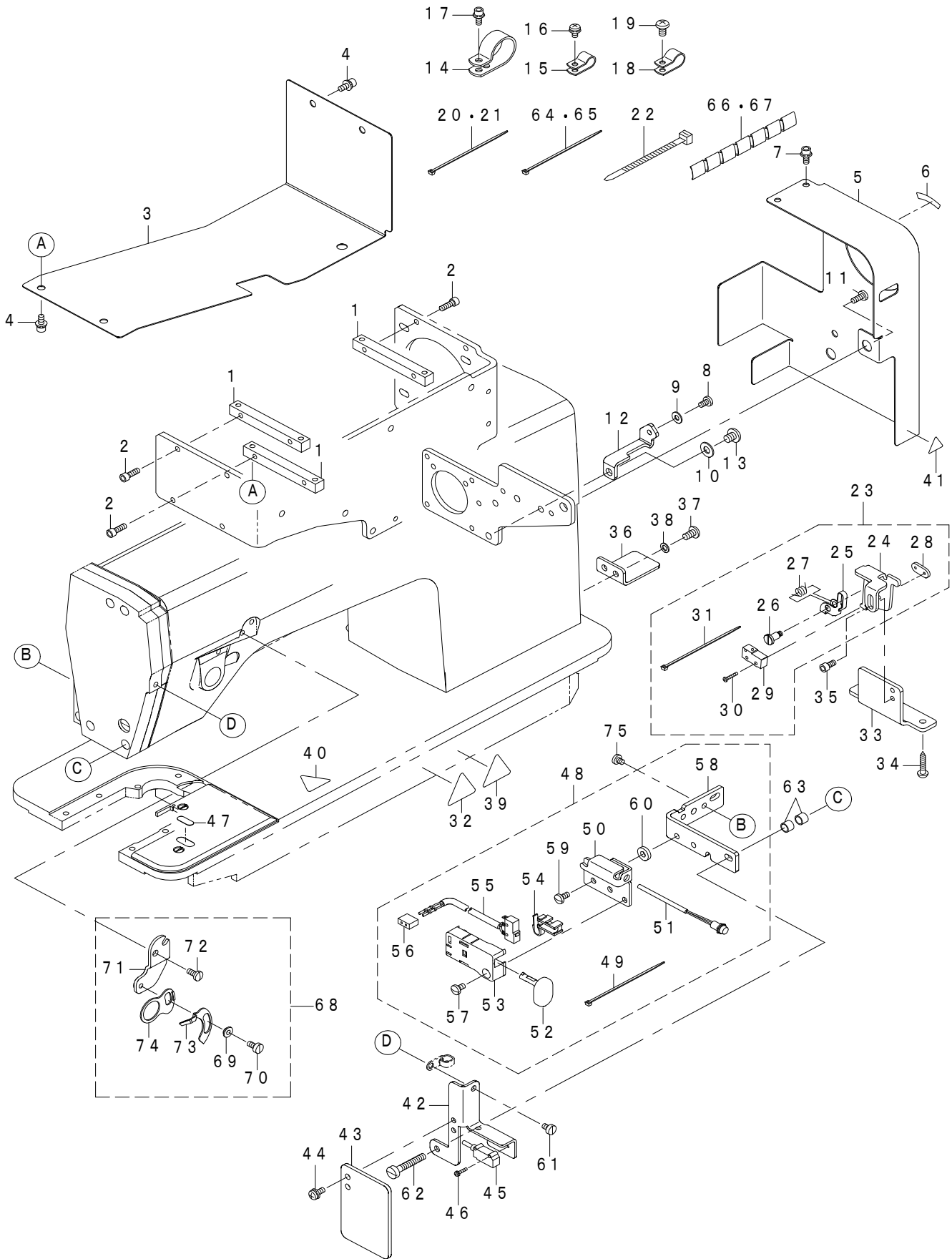

REF.NO	NOTE	PART NO	DESCRIPTION	品名	Qty
1		400-88022	COVER_INSTALLING_PLATE	カバー取付板	3
2		SM-6041202-TN	SCREW M4X0.7 L=12	六角穴ボルト M4X0.7 L=12	6
3		400-88023	MOTOR_COVER	モータカバー	1
4		SL-6041092-TN	SCREW	座金付き六角穴ボルト	4
5		400-88024	FLYING_WHEEL_COVER	はずみ車カバー	1
6		B1144-210-000	REVOLVING DIRECTION LABEL	回転方向ラベル	1
7		SL-6041092-TN	SCREW	座金付き六角穴ボルト	2
8		SS-7110710-SP	SCREW 11/64-40 L=7	丸平ねじ 11/64-40 L=7	1
9		WP-0450801-SD	WASHER 4.5X10X0.8	平座金 4.5X10X0.8	1
10		WP-0621016-SD	WASHER 6.2X13X1	平座金 6.2X13X1	1
11		SS-7701010-SP	SCREW 5/16-24 L=10	丸平ねじ 5/16-24 L=10	1
12		112-78306	BELT COVER STAY	ベルトカバーステー	1
13		SS-4150715-SP	SCREW 15/64-28 L=7	なべねじ 15/64-28 L=7	1
14		HX-0015000-0M	CABLE CLIP	ケーブルクリップ	1
15		HX-0015000-0C	CABLE CLIP	束線パーツ	1
16		SL-4040891-SC	SCREW M4 L=8	座金付きなべ小ねじ M4 L=8	1
17		SL-6041092-TN	SCREW	座金付き六角穴ボルト	1
18		HX-0015000-0D	CABLE CLIP	ケーブルクリップ	1
19		SS-4120915-SP	SCREW 3/16-28 L=9	なべねじ 3/16-28 L=9	1
20		EA-9500B02-00	CABLE BAND 150	結束バンド 150	10
21		EA-9500B02-00	CABLE BAND 150	結束バンド 150	1
22		HX-0006500-0A	CABLE CLIP	束線バンド	3
23		400-29776	SAFTY_SW_ASM.	頭部安全スイッチ組	1
24		400-06496	SAFETY_SW_BASE	安全スイッチ土台	(1)
25		236-38109	SAFETY SWITCH ARM	安全スイッチ腕	(1)
26		400-06497	SAFETY_SW_ARM_SHAFT	安全スイッチ腕支点軸	(1)
27		236-38208	SAFETY SWITCH SPRING	安全スイッチ戻りばね	(1)
28		236-38406	SAFETY SWITCH NUT	安全スイッチ止め板	(1)
29		400-29633	SAFETY SW CORD ASM	安全スイッチコード組	(1)
30		SM-4021201-SC	SCREW M2 L=12	なべ小ねじ M2 L=12	(2)
31		EA-9500B01-00	CABLE BAND	束線バンド	(1)
32		CM-3003000-03	HIGH TEMPARATURE CAUTION LABEL 2 (31.5)	高温注意シール 2 (31.5)	1
33		400-88026	SAFETY_SW_INSTALLING_PLATE	安全SW取付板	1
34		SK-3412001-SE	WOOD SCREW D=4.1 L=20	釜取付けビス	2
35		SM-6040802-TP	SCREW M4X0.7 L=8	六角穴ボルト	2
36		400-88174	SW_SUPPRESSION_PLATE	安全SW押え板	1
37		SS-4120915-SP	SCREW 3/16-28 L=9	なべねじ 3/16-28 L=9	2
38		WP-0480856-SP	WASHER 4.8X8.4X0.8	平座金 4.8X8.4X0.8	2
39		CM-3002000-03	FINGER INJURY CAUTION LABEL (31.5)	指怪我注意シール (31.5)	1
40		CM-3002000-02	CAUTION LABEL(25)	指げが注意シール (25)	1
41		CM-3002000-01	ATTENTION SEAL	指げが注意シール (16)	1
42		400-88019	SENSOR_PLATE	センサ取り付け板	1
43		138-89407	SAFETY PLATE	安全プレート	1
44		SL-4041081-SC	SCREW M4 L=10	なべ小ねじセムス M4 L=10	2
45		400-84075	CLOTH DETECTOR ASSY	布検知センサ組	1
46		SL-4021091-SC	SCREW M2 L=10	座金付きなべ小ねじ	2
47		400-88020	CLOTH_DETECTION_REFLECTION_SHEET	布端検知反射シート	1
48		400-88207	SWITCH_ASM	スタートスイッチ組	1
49		EA-9500B01-00	CABLE BAND	束線バンド	(2)
50		400-88021	SWITCH_BASE	スイッチガイド	(1)
51		400-41232	SW_LED_CABLE_A_ASSY	SW LED ケーブル A 組	(1)
52		236-31807	REVERSE FEED SWITCH SHAFT	逆送りスイッチ軸	(1)
53		236-31708	REVERSE FEED SWITCH COVER	逆送りスイッチカバー	(1)
54		236-31906	REVERSE FEED SWITCH SUPPORT	逆送りスイッチ受	(1)
55		400-18458	SW_CABLE_ASSY	スイッチケーブル結合	(1)
56		HK-0165900-60	HOUSING	ハウジング	(1)
57		SS-7110740-TP	SCREW 11/64-40 L=7	丸平ねじ 11/64-40 L=7	(1)
58		400-88205	SWITCH_PLATE_DLU	スイッチ取り付け台	(1)
59		SS-7110840-SP	SCREW 11/64-40 L=7.8	丸平ねじ 11/64-40 L=7.8	(2)
60		WP-0502616-SD	WASHER	平座金	(2)
61		SS-6110610-TP	SCREW 11/64-40 L=6	平ねじ 11/64-40 L=6	1
62		SS-6123010-SP	SCREW 3/16-28 L=30.0	平ねじ 3/16-28 L=30	1
63		229-56809	WIPER COLLAR	ワイパーカラー	2
64		EA-9500B01-00	CABLE BAND	束線バンド	10
65		EA-9500B01-00	CABLE BAND	束線バンド	2
66		HX-0031400-0B	SPIRAL TUBE	スパイラルチューブ	1
67		HX-0031400-0A	SPIRAL TUBE	スパイラルチューブ	1.5
68	#01	400-88632	THB_SENSOR_COMPONENTS	AEC-200A糸切れ検知(組)	1
69		400-28835	BUSHING	糸切れ検知板ブッシュ	(1)
70		SM-6040860-TP	SCREW M4 L=8	ねじ M4 L=8	(1)
71		400-88029	SENSOR_PLATE_INSTALLING_PLATE	センサ板取付板	(1)
72		SS-7110910-TP	SCREW 11/64-40 L=8.5	丸平ねじ 11/64-40 L=8.5	(2)
73		400-84061	THB SENSOR CORD ASSY	糸切れ検知センサ	(1)
74		400-28834	GUIDE_PLATE	糸切れ検知板ガイド	(1)
75		SS-7110510-SP	SCREW 11/64-40 L=5	丸平ねじ 11/64-40 L=5	2
		NOTE(注記)	#01....OPTIONAL PARTS	オプション部品	

12. MAIN SEWING TABLE COMPONENTS

本体テーブル関係

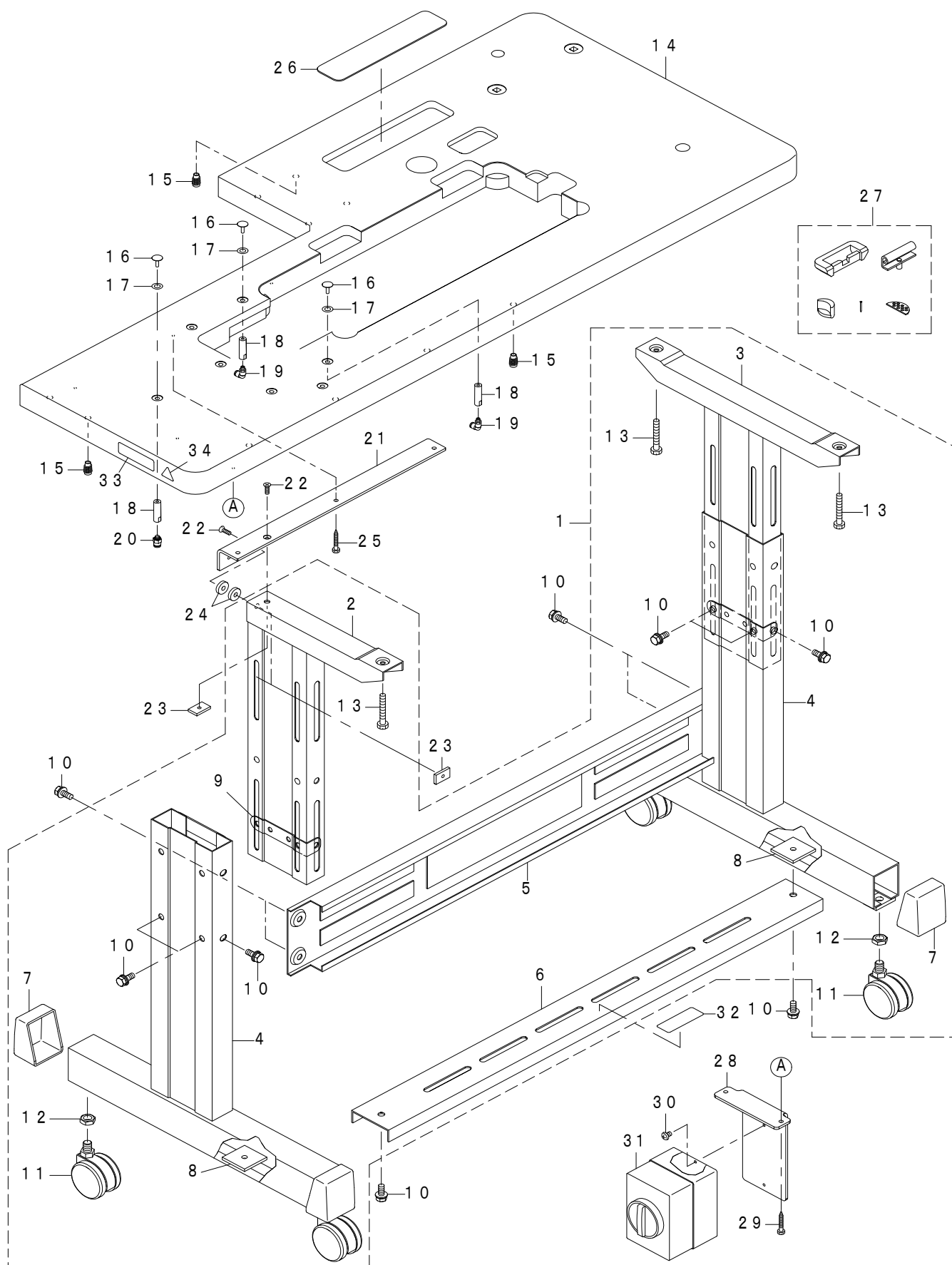

REF.NO	NOTE	PART NO	DESCRIPTION	品名	Qty
1		400-88166	T-STAND_ASM.	T脚結合	1
2		400-88167	UPPER_STAND_ASM.	上脚結合 (左)	(1)
3		400-88172	UPPER_STAND_ASM.	上脚結合 (左)	(1)
4		B8105-210-AAA	STAND_ASM.	支柱結合	(2)
5		111-58300	STAND SIDE SUPPORT	横支柱	(1)
6		111-58409	STAND SIDE SUPPORT	下支柱	(1)
7		111-58607	RUBBER CAP	脚土台キャップ	(4)
8		170-07402	NUT	44角ナット	(2)
9		111-58516	UPPER STAND PLATE	上脚止め板	(2)
10		SL-9082091-SE	WASHER HEXAGONAL BOLT	座金付き六角ボルト	(12)
11		B8150-210-000	CASTER	テールキャスター	(4)
12		NM-6120003-SE	NUT M12	六角ナット M12 3種	(4)
13		ST-9053511-SR	TAPPING SCREW M5X35	タッピンねじ	(3)
14		400-88168	TABLE	テーブル	1
15		400-75287	INSERT_NUT M6X20	インサートナットM6X20	10
16		G5080-397-000	TABLE BLOW	テーブルブロー	7
17		WP-0550800-SP	WASHER 5.5X10X0.8	平座金 5.5X10X0.8	7
18		400-88169	STUD	テーブルブロースタッド	7
19		PJ-3040605-02	ELBOW UNION 6XM5	エルボユニオン 6XM5	6
20		PJ-3010605-03	HALF UNION	ハーフ ユニオン	1
21		400-88170	TABLE_BRACKET	テーブル止板	1
22		SM-1051601-SC	SCREW M5X0.8 L=16	皿小ねじ M5X0.8 L=16	2
23		180-73403	NUT	アングル止めナット	2
24		170-08004	WASHER	踏み板支え台用平座金	2
25		ST-9053511-SR	TAPPING SCREW M5X35	タッピンねじ	3
26		400-88171	RUBBER_SHEET	ゴムシート	1
27		229-58052	RUBBER_HINGE_ASM.	ラバーヒンジ (組)	1
28		400-88182	SWITCH_BRACKET	電源BOX取付板	1
29		ST-9053511-SR	TAPPING SCREW M5X35	タッピンねじ	2
30		SL-4041081-SC	SCREW M4 L=10	なべ小ねじセムス M4 L=10	2
31		HA-0058200-00	SWITCH	スイッチ	1
32		168-70206	GRAVITY SEAL	荷重中心シール	1
33		402-50687	COMPLETE_NAME_LABEL_AE200AN_V	コンプリート銘版_AE200AN_V	1
34		400-59020	BINDER_CAUTION_LABEL_S	バインダ注意シール (小)	1

13. BOBBIN WINDER UNIT

糸巻き装置

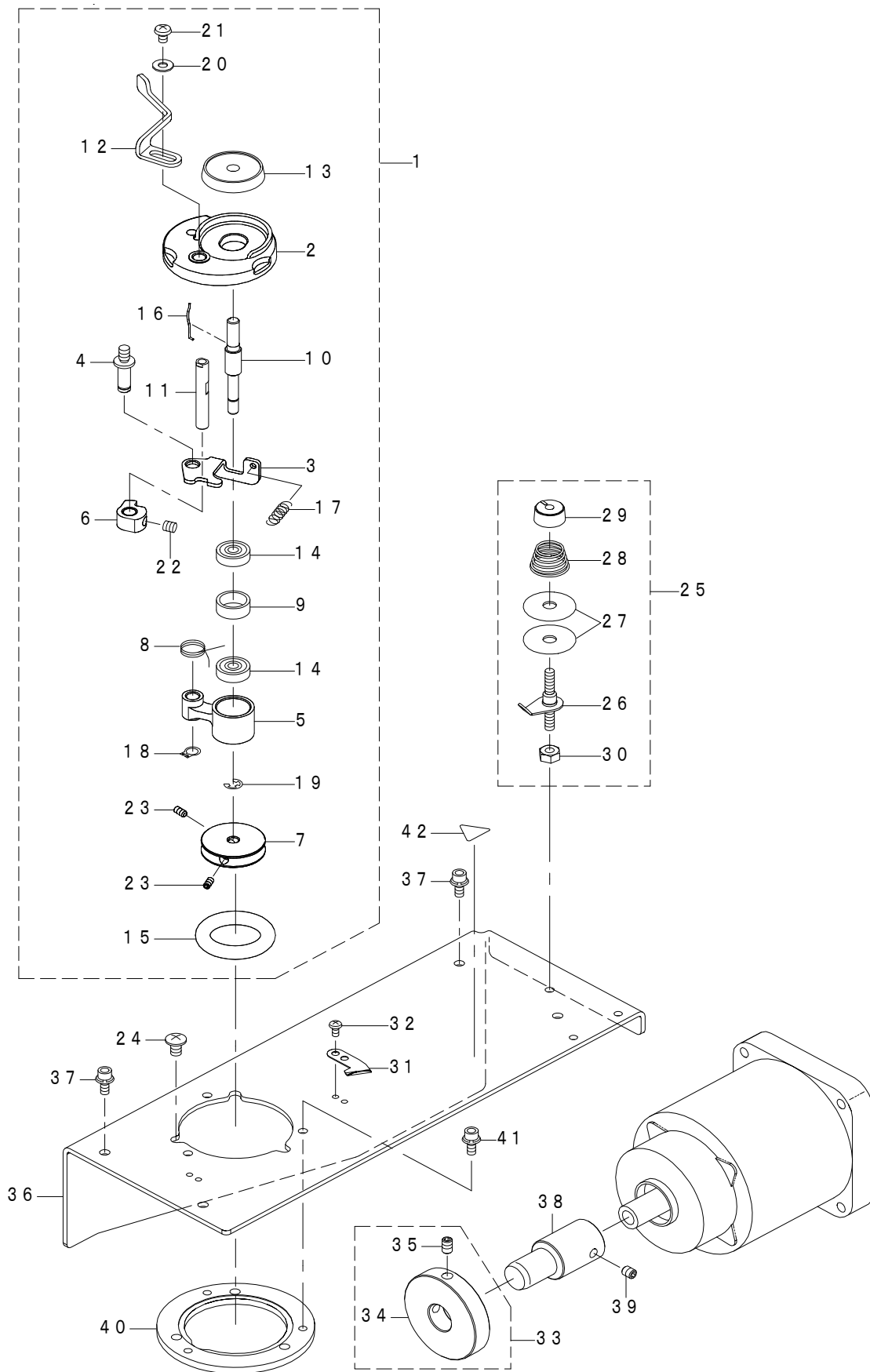

REF.NO	NOTE	PART NO	DESCRIPTION	品名	Qty
1		400-11143	ASSY_BTW	糸巻き組	1
2		262-60109	BTW_BASE	糸巻き取付け台	(1)
3		262-60208	BTW_CAM_PLATE	糸巻き調節板	(1)
4		262-60307	BTW_BASE_SHAFT	糸巻き調節板軸	(1)
5		262-60406	BTW_SHAFT_BASE	糸巻き腕	(1)
6		262-60505	BTW_CAM_LEVER	糸巻きカム	(1)
7		262-60604	BTW_WHEEL	糸巻き車	(1)
8		400-11144	BTW_TORSION_SPRING	糸巻きねじりばね	(1)
9		262-60802	BTW_BEARING_SPACER	糸巻きベアリングスペーサ	(1)
10		400-11145	BTW_SHAFT	糸巻き軸	(1)
11		400-11146	BTW_LEVER_SHAFT	糸巻きレバー軸	(1)
12		400-21933	BTW_LEVER	糸巻きレバー	(1)
13		262-61206	BTW_SPACER	糸巻きスペーサ	(1)
14		262-61305	BTW_BEARING	糸巻きベアリング	(2)
15	☆	262-61503	BTW_WHEEL_RUBBER	糸巻き摩擦車	(1)
16		262-61602	BOBBIN_SPRING	ボビン止めばね	(1)
17		262-61701	BTW_SPRING	糸巻き調節板ばね	(1)
18		RC-0560711-KP	RETAINING RING	C形止め輪	(1)
19		RE-0400000-K0	E-RING 4	E形止め輪 4	(1)
20		WP-0450826-SC	WASHER 4.5X10X0.8	平座金 4.5X10X0.8	(1)
21		SM-5040655-SN	SCREW	バインドねじ	(1)
22		SM-8050502-TP	SCREW M5 L=5	止めねじ	(1)
23		SM-8040802-TP	SCREW M4X8	止めねじ M4X0.7 L=8	(2)
24		SM-0050801-SC	SCREW	トラスねじ M5 L=8	3
25		141-13468	BOBBIN THREAD TENSION ASM.	糸巻き糸調子(組)	1
26		141-13450	BOBBIN THREAD TENSION ROD ASM.	糸巻き糸調子棒(結合)	(1)
27		B3126-012-000	THREAD TENSION DISK	糸調子皿	(2)
28		D7133-555-B00	CONNECTING ROD SPRING	下連結棒ばね	(1)
29		110-72402	THREAD TENSION NUT	第一糸調子ナット	(1)
30		NS-6110310-SP	NUT 11/64-40	六角ナット 11/64-40	(1)
31	☆	105-02300	THREAD CUTTER	糸切り保持板	1
32		SM-4030601-SN	SCREW M3 X 6	なべ小ねじ M3X0.5 L=6	2
33		400-10533	BTW_DRIVING_WHEEL_ASM	糸巻き駆動車組	1
34		400-10534	BTW_DRIVING_WHEEL	糸巻き駆動車	(1)
35		400-10535	DRIVING_WHEEL_SCREW	糸巻き駆動車止めねじ	(2)
36		400-88213	PRINT_CHART	シルク印刷図	1
37		SL-6041092-TN	SCREW	座金付き六角穴ボルト	4
38		400-88031	BOBBIN_WINDER_SHAFT	糸巻き駆動軸	1
39		SM-8050612-TP	SCREW M5X6	止めねじ M5X0.8 L=6	2
40		400-88032	BOBBIN_UNIT_PLATE	糸巻き装置取付板	1
41		SL-6041092-TN	SCREW	座金付き六角穴ボルト	3
42		CM-3002000-01	ATTENTION SEAL	指げが注意シール(16)	1

14. UPPER MANIPULATOR COMPONENTS

上マニピュレータ関係

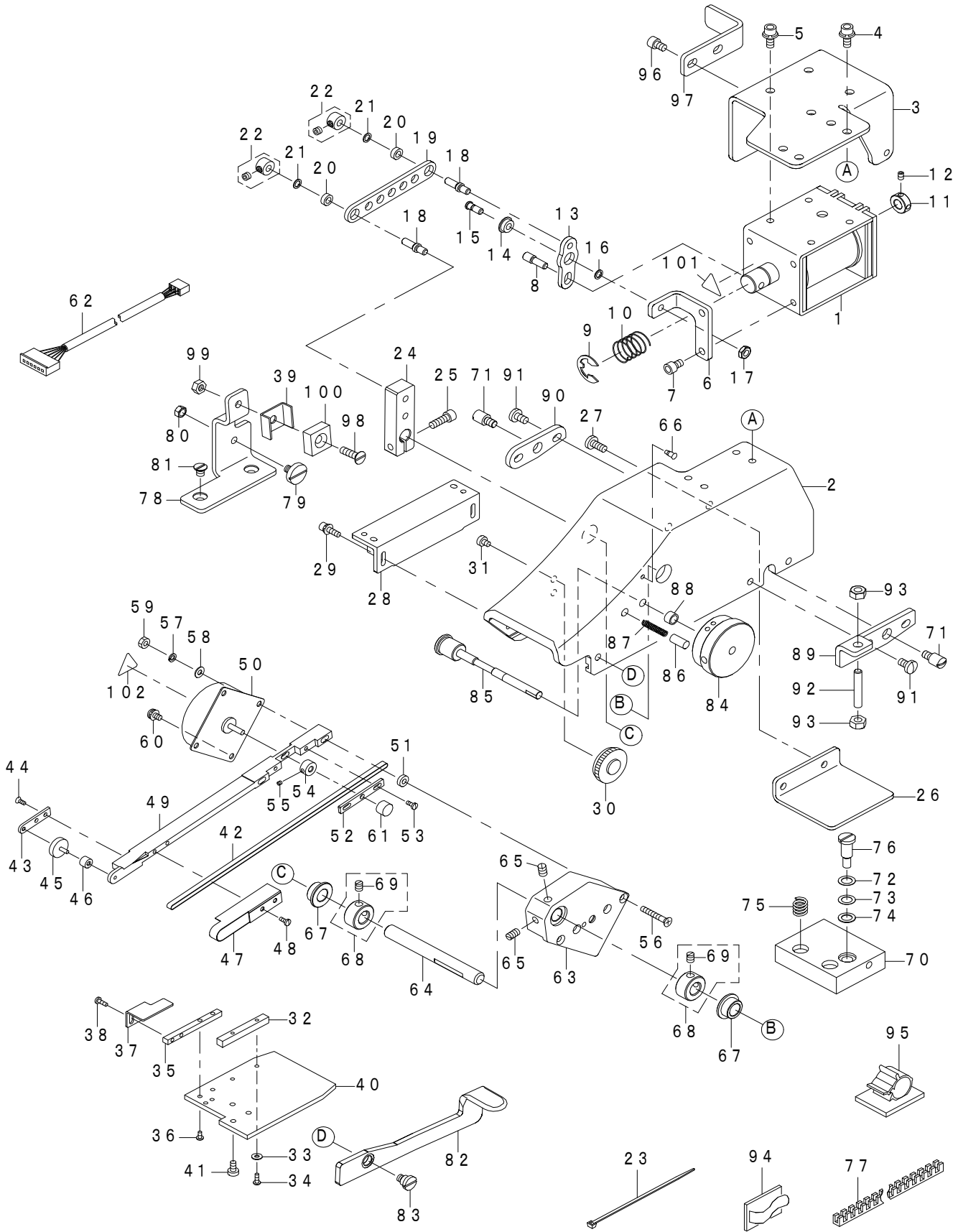

REF.NO	NOTE	PART NO	DESCRIPTION	品名	Qty
1		400-84098	MANIPULATOR SOLENOID	マニピュレータ ソレノイド	1
2		400-88147	UPPER_MANIPULATOR_COVER_B	上マニカパー	1
3		400-88148	UPPER_MANIPULATOR_SOLENOID_BASE	上マニソレノイド取付け土台	1
4		SL-6041092-TN	SCREW	座金付き六角穴ボルト	4
5		SL-6041092-TN	SCREW	座金付き六角穴ボルト	4
6		400-88149	UPPER_MANIPULATOR_PIVOT_BASE	上マニ支点土台	1
7		SM-6040602-TP	SCREW M4 L=6	六角穴ボルト M4 X 0.7 L=6	2
8		400-06617	AT_SOL_PIN	A Tソレノイドピン	1
9		RE-0900000-K0	E-RING 9	E形止め輪 9	1
10		400-06625	SPRING	ばね	1
11		400-10477	AT_SOL_COLLAR	A Tソレノイドストッパーカラー	1
12		SM-8030412-TP	SCREW	トメネジ M3 L=4	2
13		400-88150	UPPER_MANIPULATOR_DRIVE_LINK_A	上マニ駆動リンクA	1
14		400-10490	AT_PIVOT_BEARING	A T駆動リンク支点ベアリング	1
15		400-10487	AT_PIVOT_SCREW	A T駆動リンク支点ねじ	1
16		400-10489	AT_PIVOT_SCREW_WASHER	A T駆動リンク支点ねじ座金	2
17		NM-6040003-SC	NUT M4	六角ナット M4	1
18		400-88151	BEARING_PIN	ベアリングピン	2
19		400-88152	UPPER_MANIPULATOR_DRIVE_LINK_C	上マニ駆動リンクC	1
20		400-10498	AT_JOINT_BEARING	A T駆動継手ベアリング	2
21		400-10489	AT_PIVOT_SCREW_WASHER	A T駆動リンク支点ねじ座金	2
22		131-72952	COLLAR ASM.	布台ピンジカラー組	2
23		EA-9500B01-00	CABLE BAND	束線バンド	2
24		400-88153	MANIPULATOR_DRIVE_LEVER	マニ駆動腕	1
25		SM-6041202-TP	SCREW M4X0.7 L=12	六角穴ボルト	1
26		400-88154	COVER_MOUNTING_BASE	カバー取付け土台	1
27		SS-7110910-TP	SCREW 11/64-40 L=8.5	丸平ねじ 11/64-40 L=8.5	2
28		180-56408	SOLENOID	マグネット	1
29		SL-6031092-TN	SCREW	座金付き六角穴ボルト	2
30		180-53355	GEAR ASM.	ギヤー組	1
31		SS-6080410-SP	SCREW 1/8-44 L=4	平ねじ 1/8-44 L=4	2
32		180-55103	RACK	ラック	1
33		WP-0250516-SD	WASHER 2.5X6X0.5	平座金 2.5 X 6 X 0.5	2
34		SM-4020600-SP	SCREW M2 L=6	なべ小ねじ M2 L=6	2
35		180-67108	SENSOR FIXER	センサー押え板止め	1
36		SS-5060410-SP	SCREW 3/32-56 L=3.5	トラスねじ 3/32-56 L=3.5	2
37		400-96523	SENSOR_BRACKET	センサ押さえ板	1
38		SS-7060610-SP	SCREW 3/32-56 L=5.5	丸平ねじ 3/32-56 L=5.5	2
39		400-98291	MAGNET_SAVER	磁石保護板	1
40		180-55202	SLIDER	スライダ	1
41		SM-6030600-SP	SCREW M3X0.5 L=6	平小ねじ M3 X 0.5 L=6	3
42		180-59303	TIMING BELT	ベルト	1
43		180-65805	SUPPORT PLATE	制御ローラー止め板	1
44		SS-2060510-SP	SCREW 3/32-56 L=4.5	丸皿ねじ 3/32-56 L=4.5	2
45		180-54205	CONTROL_ROLLER	制御ローラー	1
46		180-56804	SPROCKET A	スプロケットA	1
47		180-58909	ROLLER COVER	上制御ローラーカバー	1
48		SS-7060510-SP	SCREW 3/32-56 L=4.8	丸平ねじ 3/32-56 L=4.8	2
49		180-54700	SWING ARM	スイングアーム	1
50		400-84099	MANIPULATOR_MOTOR	マニピュレータ モーター	1
51		180-52902	SWING_ARM_COLLER	スイングアーム呑むせカラー	2
52		180-54601	MOTOR_FIXER	モーター止め板	1
53		SS-7060510-SP	SCREW 3/32-56 L=4.8	丸平ねじ 3/32-56 L=4.8	2
54		180-56903	SPROCKET B	スプロケットB	1
55		SS-8060210-TP	SCREW	止めねじ	1
56		SM-1032001-SC	SCREW M3X0.5 L=20	皿小ねじ M3 X 0.5 L=20	2
57		WS-0310702-KS	SPRING WASHER	ばね座金 3.1 X 5.9 X 0.7	2
58		WP-0320501-SC	WASHER M3	平座金 3.2 X 7 X 0.5	2
59		NM-6030001-SC	NUT M3	六角ナット M3 X 0.5 1種	2
60		SL-4030681-SC	SCREW M3 L=6	座金付きなべ小ねじ M3 L=6	2
61		180-52704	FELT	マニ土台フェルト	1
62		400-84067	CLOTH_EDGE_SENSOR_CORD_2_ASSY	布端センサコード2組	1
63		400-88157	MANIPULATOR_MOUNTING_BASE_B	マニピュレータ土台B	1
64		400-88146	UPPER_MANIPULATOR_SHAFT	上マニピュレータ軸	1
65		SS-8110710-SP	SCREW 11/64-40 L=6.5	止めねじ 11/64-40 L=6.5	2
66		B1161-227-000	RIVET	止め釘(銀色)	1
67		400-88162	MANIPULATOR_SHAFT_METAL	マニピュレータ軸メタル	2
68		CS-080081C-SH	THRUST_COLLAR_ASM_D=8.0_W=8	スラスト受 D=8 W=8 組	2
69		SS-8110520-TP	SCREW 11/64-40 L=4.5	止めねじ 11/64-40 L=4.5	(2)
70		400-88155	UPPER_MANIPULATOR_BASE	上マニ土台	1
71		180-55004	MANIPULATOR_POSITIONING_SHAFT	上マニ位置決め軸	2
72		180-69807	THRUST_WASHER_A	スラストワッシャーA	1
73		180-69203	THRUST_WASHER_B	スラストワッシャーB	1
74		180-69708	THRUST_WASHER	スラストワッシャー	1
75		180-56101	SPRING	カバーばね	2
76		SD-0641103-TP	HINGE_SCREW	段ねじ	1
77		HX-0022300-0A	BUSHING	フッシュ	0.057
78		400-96947	MAGNET_PLATE	磁石取付板	1
79		SS-6110630-TP	SCREW 11/64-40 L=6	平ねじ 11/64-40 L=6	1
80		NS-6110310-SP	NUT 11/64-40	六角ナット 11/64-40	1
81		SS-1110640-TP	SCREW 11/64-40 L=5.5	皿ねじ 11/64-40 L=5.5	2
82		180-55509	MANIPULATOR_LEVER	マニピュレータ開閉レバー	1
83		SD-0640321-SP	HINGE_SCREW D=6.35 H=3.2	段ねじ D=6.35 H=3.2	1
84		180-70854	SEAM_ADJUST_KNOB_ASM.	縫い代調節つまみ組	1
85		180-53603	SEAM_ADJUST_GEAR	縫い代調節歯車	1
86		180-53801	RATCHET	ラatchet止め	1
87		180-53900	SPRIG	縫い調節ばね	1
88		180-54403	COLLER	カラー	1
89		180-71001	SHAFT_RETAINER_B	上マニ土台軸止めB	1
90		180-59709	SHAFT_RETAINER	上マニ土台軸止め	1
91		SS-7110710-SP	SCREW 11/64-40 L=7	丸平ねじ 11/64-40 L=7	4
92		180-71308	SENSOR_STOPPER_SHAFT	センサ ストッパー軸	1
93		NS-6110420-SP	NUT 11/64-40	六角ナット 11/64-40	2
94		HX-0009300-00	STAPLE_SMALL	束線キープ	1
95		E9608-603-000	STICKER(MIDDLE)	ステッカー(中)	2
96		SM-6040602-TN	BOLT	六角穴ボルト	2
97		400-96948	MAGNET_CATCHER	磁石受け	1
98		SM-1041400-SP	SCREW	皿小ねじ M4 L=14	1
99		NM-6040001-SP	NUT M4X0.7	六角ナット M4 X 0.7 1種	1
100		400-96946	MAGNET	磁石	1
101		CM-3003000-01	HIGH_TEMPERATURE_CAUTION_LABEL_2(16)	高温注意シール 2(16)	1
102		CM-3003000-01	HIGH_TEMPERATURE_CAUTION_LABEL_2(16)	高温注意シール 2(16)	1

15. LOWER MANIPULATOR COMPONENTS

下マニピュレータ関係

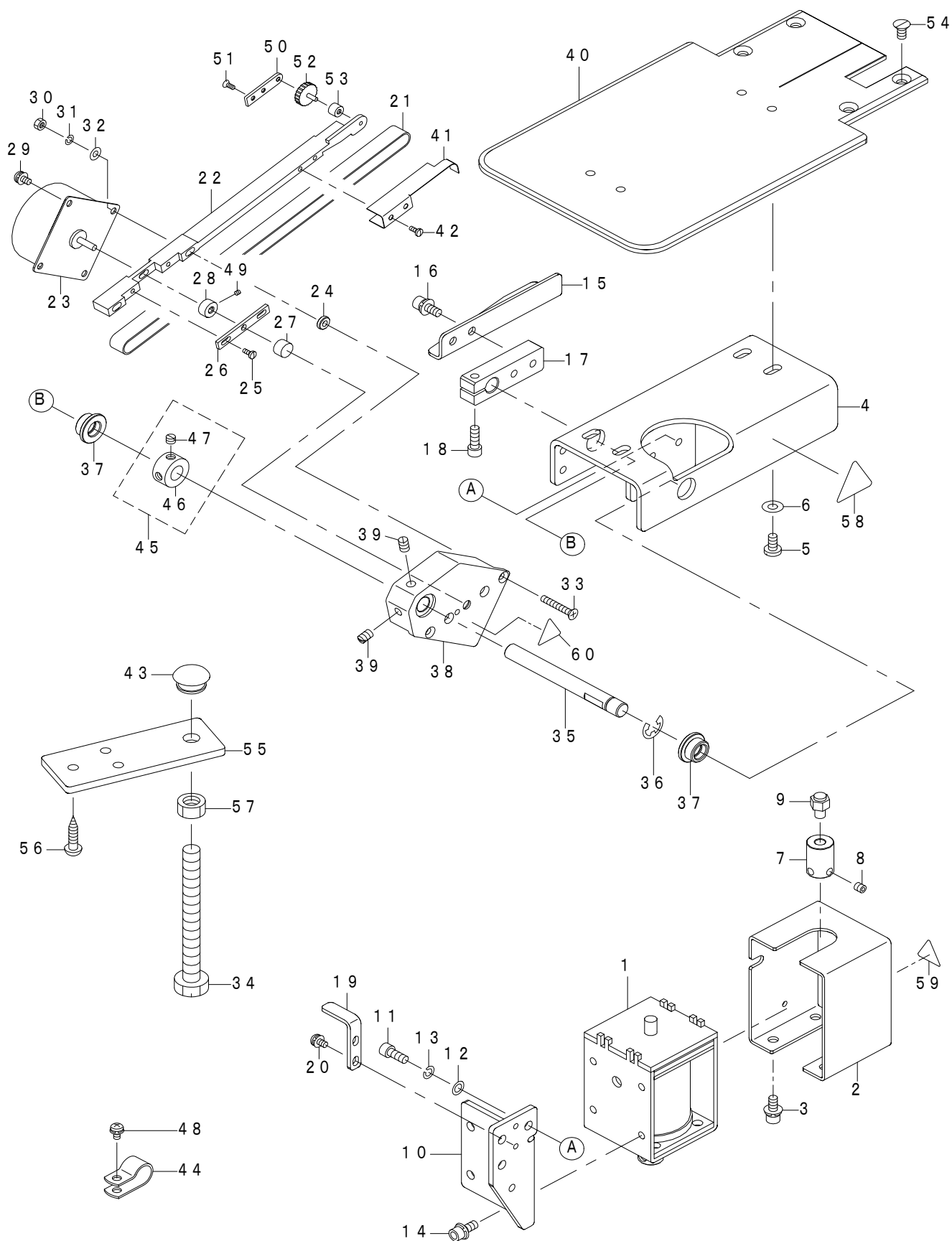

REF.NO	NOTE	PART NO	DESCRIPTION	品名	Qty
1		400-84098	MANIPULATOR SOLENOID	マニピュレータ ソレノイド	1
2		400-88163	LOWER_SOLENOID_COVER_B	シタマニマグネットカバーB	1
3		SL-6041092-TN	SCREW	座金付き六角穴ボルト	4
4		400-88209	LOWER_MANIPULATOR_BASE	シタマニ土台	1
5		SS-7110740-TP	SCREW 11/64-40 L=7	丸平ねじ 11/64-40 L=7	4
6		WP-0450801-SD	WASHER 4.5X10X0.8	平座金 4.5X10X0.8	4
7		400-88158	SOLENOID_STOPPER_B	マグネット止めB	1
8		SM-8040412-TP	SET SCREW M4 L=4	止めねじ	2
9		400-88204	STOPPER_PIN	止めピン	1
10		400-88159	SOLENOID_BRACKET_B	ソレノイド取り付け板B	1
11		SM-6041002-TP	SCREW M4 L=10	六角穴ボルト M4X0.7 L=10	3
12		WP-0450846-SP	WASHER	平座金	3
13		WS-0410002-KP	SPRING WASHER	ばね座金 M4	3
14		SL-6041092-TN	SCREW	座金付き六角穴ボルト	4
15		400-88160	LOWER MANIPULATOR_LEVER_B	下マニレバーB	1
16		SL-6041092-TN	SCREW	座金付き六角穴ボルト	2
17		400-88153	MANIPULATOR_DRIVE_LEVER	マニ駆動腕	1
18		SM-6041202-TP	SCREW M4X0.7 L=12	六角穴ボルト	1
19		400-88164	LOWER_MANIPULATOR_LEVER_B_STOPPER	下マニレバーBストッパー	1
20		SL-4030681-SC	SCREW M3 L=6	座金付きなべ小ねじ M3 L=6	2
21		180-59303	TIMING BELT	ベルト	1
22		180-54700	SWING ARM	スイングアーム	1
23		400-84099	MANIPULATOR_MOTOR	マニピュレータ モータ	1
24		180-52902	SWING ARM COLLER	スイングアーム合わせカラー	2
25		SS-7060510-SP	SCREW 3/32-56 L=4.8	丸平ねじ 3/32-56 L=4.8	2
26		180-54601	MOTOR FIXER	モーター止め板	1
27		180-52704	FELT	マニ土台フェルト	1
28		180-56903	SPROCKET B	スプロケットB	1
29		SL-4030681-SC	SCREW M3 L=6	座金付きなべ小ねじ M3 L=6	2
30		NM-6030001-SC	NUT M3	六角ナット M3X0.5 1種	2
31		WS-0310702-KS	SPRING WASHER	ばね座金 3.1X5.9X0.7	2
32		WP-0320501-SC	WASHER M3	平座金 3.2X7X0.5	2
33		SM-1032001-SC	SCREW M3X0.5 L=20	皿小ねじ M3X0.5 L=20	2
34		SM-9088013-SE	SCREW M8 L=80	六角ボルト M8 L=80	1
35		400-88161	LOWER_MANIPULATOR_SHAFT	下マニ軸	1
36		RE-0600000-K0	E-RING 6	E形止め輪 6	1
37		400-88162	MANIPULATOR_SHAFT_METAL	マニピュレータ軸メタル	2
38		400-88157	MANIPULATOR MOUNTING BASE_B	マニピュレータ土台B	1
39		SS-8110710-SP	SCREW 11/64-40 L=6.5	止めねじ 11/64-40 L=6.5	2
40		400-88165	LOWER MANIPULATOR BASE	下マニベース	1
41		400-88221	LOWER CONTROL ROLLER COVER	下制御ローラーカバー	1
42		SS-7060510-SP	SCREW 3/32-56 L=4.8	丸平ねじ 3/32-56 L=4.8	2
43		TA-1250705-R0	RUBBER PLUG	止め栓	1
44		HX-0015000-0D	CABLE CLIP	ケーブルクリップ	1
45		CS-080081A-SH	THRUST HOLDER ASM. D=8 W=8	スラスト受 D=8 W=8 組	1
46		CS-0800816-SH	THRUST HOLDER D=8 W=8	スラスト受 D=8 W=8	(1)
47		SS-8110320-SP	SCREW 11/64-40 L=3.2	止めねじ 11/64-40 L=3.2	(2)
48		SL-4030691-SC	SCREW M3X6	なべ小ねじセムス M3X0.5 L=6	1
49		SS-8060210-TP	SCREW	止めねじ	1
50		180-65805	SUPPORT PLATE	制御ローラー止め板	1
51		SS-2060510-SP	SCREW 3/32-56 L=4.5	丸皿ねじ 3/32-56 L=4.5	2
52		180-54205	CONTROL ROLLER	制御ローラー	1
53		180-56804	SPROCKET A	スプロケットA	1
54		SS-1110840-SP	SCREW 11/64-40 L=8	皿ねじ 11/64-40 L=8	4
55		180-59501	LOWER MANIPULATOR BASE	下マニ受板	1
56		SK-3412001-SE	WOOD SCREW D=4.1 L=20	釜取付けビス	3
57		NM-6080001-SC	NUT M8X1.25	六角ナット M8 1種	1
58		CM-3002000-02	FINGER INJURY CAUTION LABEL (25)	指怪我注意シール (25)	1
59		CM-3003000-03	HIGH TEMPARATURE CAUTION LABEL 2 (31.5)	高温注意シール 2 (31.5)	1
60		CM-3003000-01	HIGH TEMPARATURE CAUTION LABEL 2 (16)	高温注意シール 2 (16)	1

16. AUTOMATIC PRESSER LIFTER COMPONENTS

自動押え上げ関係

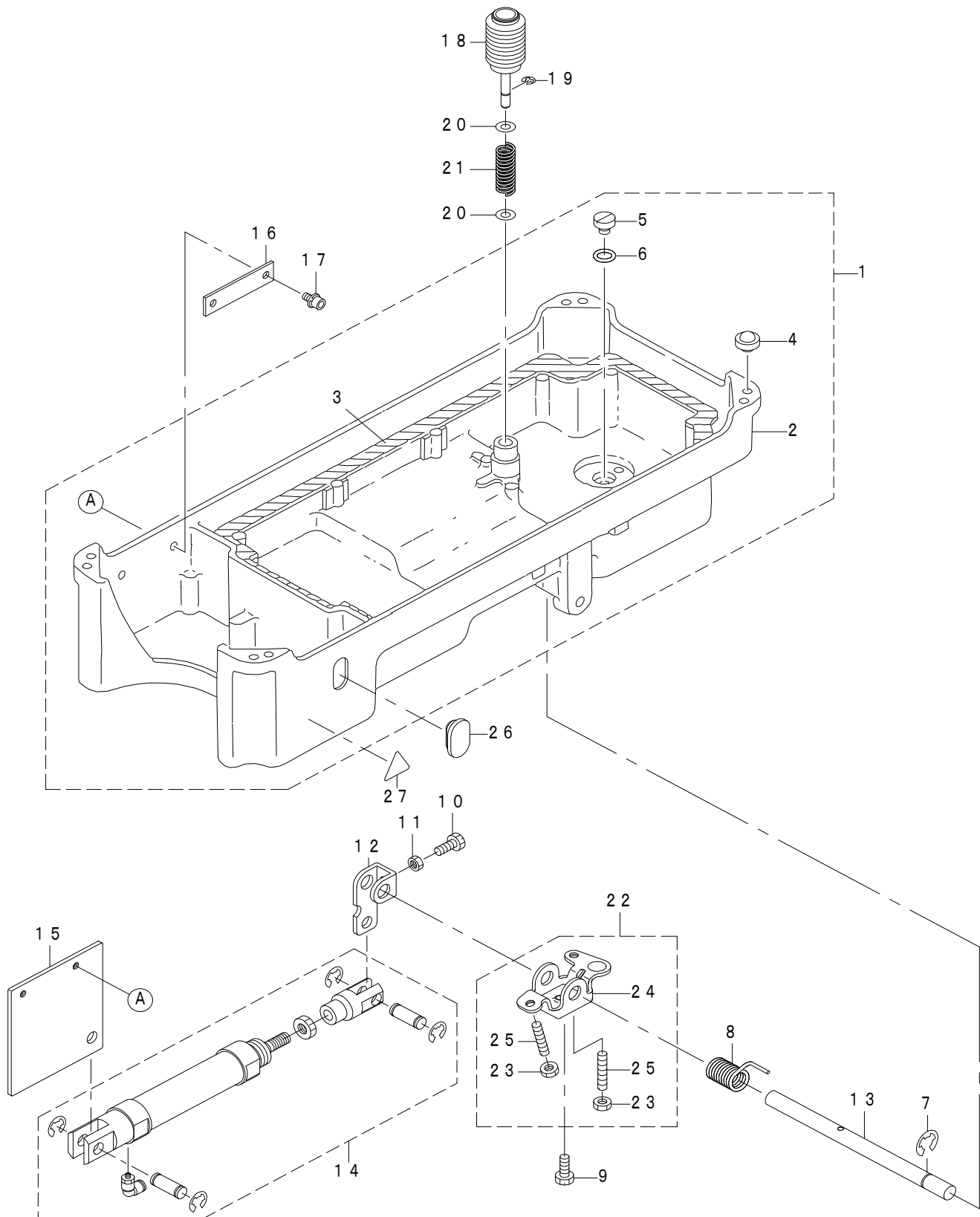

REF.NO	NOTE	PART NO	DESCRIPTION	品名	Qty
1		400-88651	OIL PAN ASM	オイルパン結合	1
2		400-88190	OIL PAN	オイルパン	(1)
3		110-24700	GASKET	油溜りパッキン	(1)
4		110-47107	RUBBER CUSHION	頭部支えゴム	(4)
5		SS-6700710-SH	SCREW 5/16-24 L=7	平ねじ 5/16-24 L=7	(1)
6		RO-0982401-00	RUBBER RING	Oリング	(1)
7		RE-1000000-K0	E-RING 10	E形止め輪 10	1
8		229-32206	SPRING	膝上げ回転腕ばね	1
9		SM-9061853-SR	SCREW M6 L=17.5	六角ボルト	1
10		SS-9151540-SR	SCREW 15/64-28 L=15	六角ボルト 15/64-28 L=15	1
11		NS-6150430-SR	NUT 15/64-28	六角ボルト 15/64-28	1
12		GAK-53002000	LEVER	押えレバー	1
13		GAK-39007000	KNEE PRESS ROD	膝当て横軸	1
14		PA-2002510-A0	AIR CYLINDER ASM.	エアシリンダ組	1
15		GAK-53001000	CYLINDER PLATE	押えシリンダ板	1
16		GAK-39005000	WASHER	押えシリンダ2穴座金	1
17		SL-6051092-TN	BOLT	座金付き六角穴ボルト	2
18		GAK-300010B0	KNEE PRESS LIFTER ROD ASM.	ゴム付き膝上げ押し棒組	1
19		RE-0400000-K0	E-RING 4	E形止め輪 4	1
20		WP-0621016-SD	WASHER 6.2X13X1	平座金 6.2X13X1	2
21		GAK-30005000	SPRING	膝上げ押し棒ばね	1
22		229-32156	KNEE LIFTER ROTATION ARM ASM.	膝上げ回転腕(組)	1
23		NM-6060001-SE	NUT M6	六角ナット M6 1種	(2)
24		229-32107	KNEE LIFTING ROTATING ARM	膝上げ回転腕	(1)
25		SM-8063012-TR	SCREW M6 L=30	止めねじ	(2)
26		400-28877	FACE_COVER_CAP	面部カバー止め栓	1
27		400-59020	BINDER_CAUTION_LABEL_S	バインダチュウイシールシヨウ	1

17. AIR COMPONENTS

エア関係

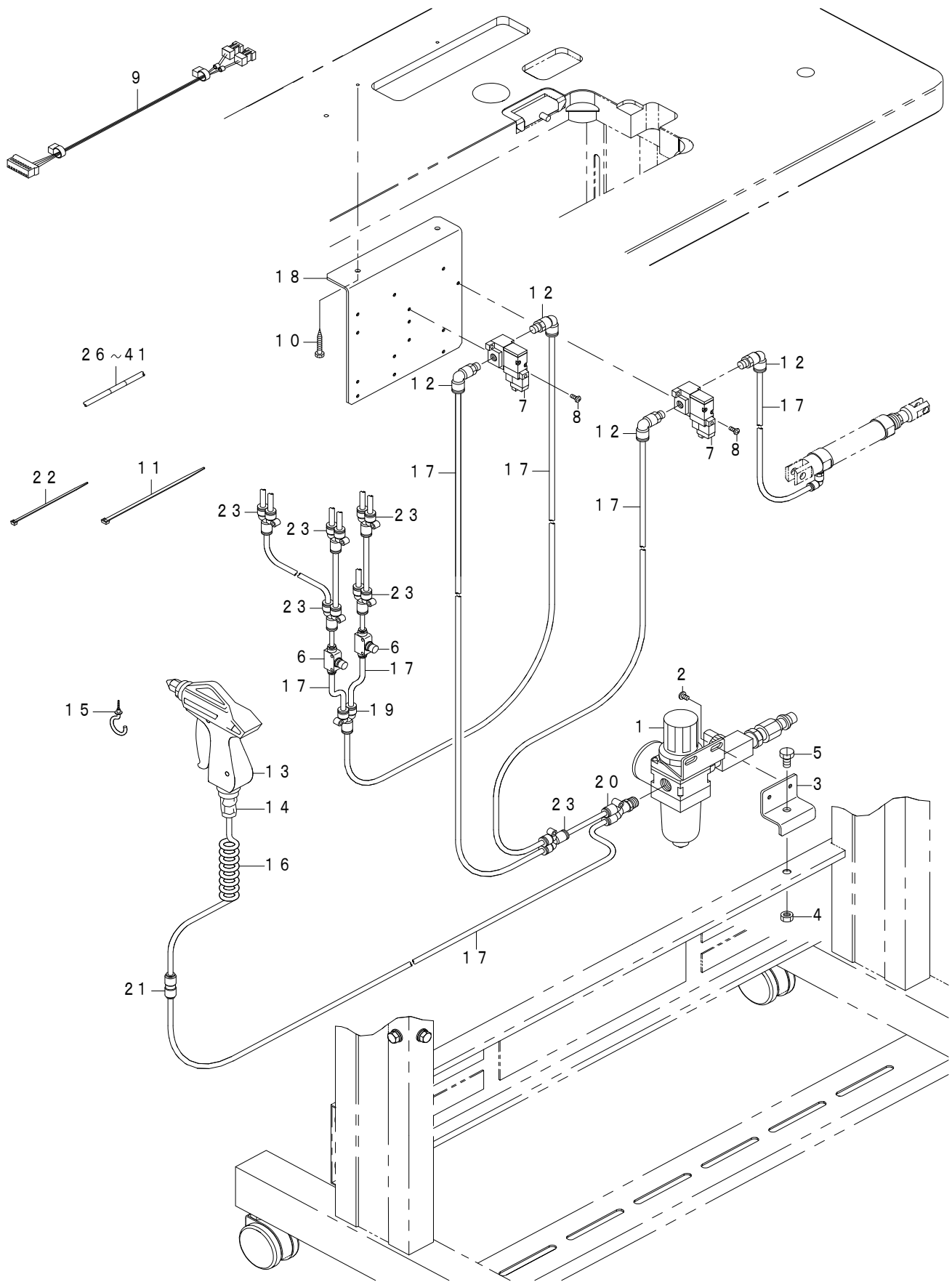

REF.NO	NOTE	PART NO	DESCRIPTION	品名	Qty
1		400-88208	FILTER_REGULATOR_ASSY	フィルターレギュレータ組	1
2		SM-4050801-SC	SCREW M5X0.8 L=8	なべ小ねじ M5 X 0.8 L=8	2
3		400-23662	FILTER INSTALLING PLATE	フィルタ取付け板	1
4		NM-6080721-SE	NUT M8	六角ナット M8	1
5		SM-9081620-SE	SCREW M8 L=16	六角ボルト M8 L=16	1
6		PC-0126010-00	SPEED CONTROLLER	スピードコントローラ	2
7		PV-1351280-A0	3-PORT SOLENOID VALVE	3ポートソレノイドバルブ	2
8		SM-4041001-SN	SCREW M4X0.7 L=10	なべ小ねじ M4 X 0.7 L=10	4
9		400-84066	VALVE CORD 1 ASSY	電磁弁コード1組	1
10		ST-9053511-SR	TAPPING SCREW M5X35	タッピングねじ	2
11		EA-9500B02-00	CABLE BAND 150	結束バンド 150	10
12		PJ-3040651-01	ELBOW UNION 6XPT1/8	エルボユニオン 6 X P T 1 / 8	4
13		400-44823	AIR_GUN	エアガン	1
14		PJ-3010652-01	HALF UNION 6XPT1/4	ハーフユニオン	1
15		MAT-81163T00	CORD HOLDER	コード掛け	1
16		GSS-36020000	COIL TUBE	コイルチューブ	1
17		BT-0600401-EB	TUBE	チューブ	10
18		400-88188	VALVE_PANEL	電磁弁板金	1
19		PJ-3080600-03	Y UNION	ユニオンワイ	1
20		PJ-3080652-02	Y-UNION	継手	1
21		PJ-3030600-01	STRAIGHT UNION	ストレートユニオン	1
22		EA-9500B01-00	CABLE BAND	束線バンド	10
23		PJ-3080600-04	Y UNION	ブランチュユニオンワイ	6
24		180-35006	CABLE MARK NO.1	ワイヤーマーク (1)	2
25		180-35105	WIRE MARK (2)	ワイヤーマーク (2)	4
26		180-35204	WIRE MARK (3)	ワイヤーマーク (3)	4
27		180-35303	WIRE MARK (4)	ワイヤーマーク (4)	4
28		180-35402	WIRE MARK (5)	ワイヤーマーク (5)	4
29		180-35501	WIRE MARK (6)	ワイヤーマーク (6)	6
30		180-35600	WIRE MARK (7)	ワイヤーマーク (7)	4
31		180-35709	WIRE MARK (8)	ワイヤーマーク (8)	2
32		180-35808	WIRE MARK (9)	ワイヤーマーク (9)	2
33		180-35907	WIRE MARK (10)	ワイヤーマーク (10)	2
34		180-36004	WIRE MARK (11)	ワイヤーマーク (11)	4
35		180-36103	WIRE MARK (12)	ワイヤーマーク (12)	4
36		180-36202	WIRE MARK (13)	ワイヤーマーク (13)	4
37		180-36301	WIRE MARK (14)	ワイヤーマーク (14)	4
38		180-36400	WIRE MARK (15)	ワイヤーマーク (15)	4
39		180-36509	WIRE MARK (16)	ワイヤーマーク (16)	4
40		180-36608	WIRE MARK (17)	ワイヤーマーク (17)	4
41		180-36707	WIRE MARK (18)	ワイヤーマーク (18)	5

18. CONTROL BOX COMPONENTS

電装ボックス関係

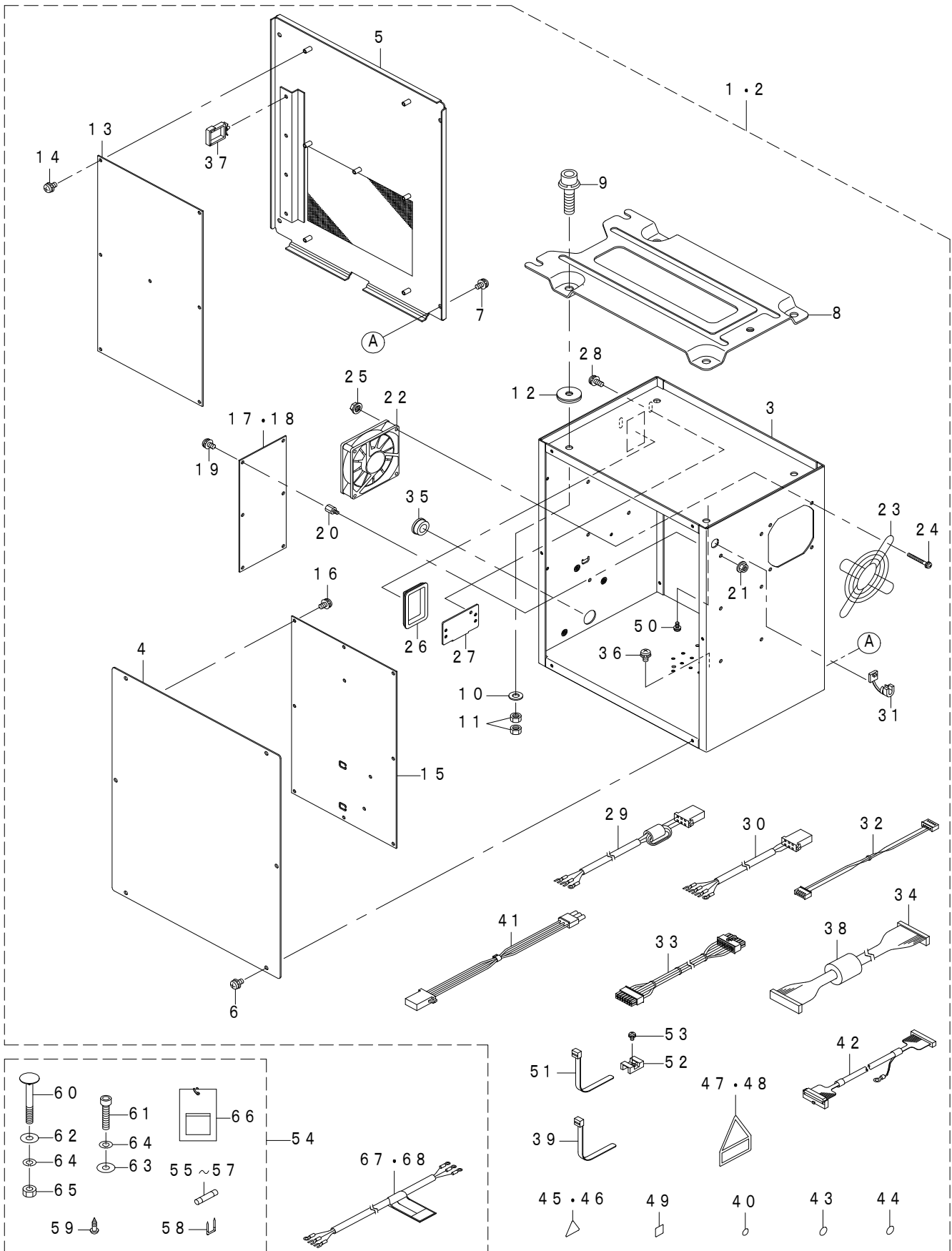

REF.NO	NOTE	PART NO	DESCRIPTION	品名	Qty
1	#01	402-51177	BOX A 1P	BOX A 单相	1
2	#02	402-51178	BOX B 3P	BOX B 3相	1
3		400-55355	CONTROL BOX	電装ボックス	(1)
4		400-94018	CONTROL BOX FRONT COVER	電装ボックス前蓋	(1)
5		400-94019	CONTROL BOX REAR COVER	電装ボックス後蓋	(1)
6		SL-4040891-SC	SCREW M4 L=8	座金付きなべ小ねじ M4 L=8	(6)
7		SL-4040891-SC	SCREW M4 L=8	座金付きなべ小ねじ M4 L=8	(4)
8		M3801-476-000	CONTROL BOX FITTING PLATE	電装ボックス取付板	(1)
9		SL-6083092-TN	SCREW	座金付き六角穴ボルト	(4)
10		WP-0841601-SC	WASHER 8.4X17.4X1.6	平座金みがき丸 M8	(4)
11		NM-6080001-SC	NUT M8X1.25	六角ナット M8 1種	(8)
12		M4206-461-000	WASHER	ゴム付き座金	(4)
13		400-84041	MAIN PCB A ASSY	MAIN基板A組	(1)
14		SL-4040881-SC	SCREW M4 L=8	座金付きなべ小ねじ M4 L=8	(7)
15		400-82758	SDC PCB A ASSY	SDC基板A組	(1)
16		SL-4040881-SC	SCREW M4 L=8	座金付きなべ小ねじ M4 L=8	(10)
17	#01	400-00046	FLT-S PCB A ASSY	FLT-S 基板 A組	(1)
18	#02	400-00056	FLT-T PCB A ASSY	FLT-T 基板 A組	(1)
19		SL-4040881-SC	SCREW M4 L=8	座金付きなべ小ねじ M4 L=8	(6)
20		KX-0000003-80	SPACER	スペーサ	(6)
21		NM-3040520-SC	NUT M4	フランジ付きナット M4	(6)
22		400-05401	FAN MOTOR ASSY	ファンモーター組	(1)
23		HM-0004800-10	FINGER GUARD	フィンガーガード	(1)
24		SL-4043591-SC	SCREW	座金付きなべ小ねじ	(4)
25		NM-3040520-SC	NUT M4	フランジ付きナット M4	(4)
26		HX-0040700-00	BUSH	ブッシュ	(1)
27		178-45009	CORD FITTING PLATE	コード止め板	(1)
28		SL-4041091-SC	SCREW M4 L=10	なべ小ねじセムス M4 X 0.7 L=10	(2)
29	#01	400-91945	POWER CORD 1P ASSY	電源コード1P組	(1)
30	#02	400-84079	POWER CORD 3P ASSY	電源コード3相組	(1)
31		HX-0041000-0A	STRAIN RELIEF BUSHING	ストレーンリリーフブッシング	(1)
32		400-05394	FLT-SDC CORD S ASSY	FLT-SDC コードS組	(1)
33		400-05395	SDC-MAIN CORD P ASSY	SDC-MAINコードP組	(1)
34		400-05727	SDC-MAIN CORD S ASSY	SDC-MAINコードS組	(1)
35		HX-0032600-0K	CABLE BAND	束線バンド	(1)
36		SL-4040891-SC	SCREW M4 L=8	座金付きなべ小ねじ M4 L=8	(4)
37		HX-0051100-00	WIRE SADDLE	ワイヤーサドル	(4)
38		HN-0014900-00	CORES	コア	1
39		EA-9500B01-00	CABLE BAND	束線バンド	1
40		E9567-319-000	EARTH MARK	アースマーク	(1)
41		400-05393	FLT-SDC CORD P ASSY	FLT-SDCコードP組	(1)
42		400-65566	PANEL CABLE D ASM	パネルケーブルD組	1
43		400-03458	MASK SEAL	マスクシール	(15)
44		CM-2001000-01	PE MARK LABEL	PEマークシール	(1)
45	#01	CM-3001000-03	VOLTAGE WARNING LABEL(25)	危険電圧警告シール(25)	(1)
46	#02	CM-3001004-01	LABEL 3 (LARGE)	電撃危険ラベル3(大)	(1)
47	#01	CM-3004006-01	VOLTAGE CAUTION LABEL	電圧注意シール	(1)
48	#02	CM-3004007-01	VOLTAGE CAUTION LABEL	電圧注意シール	(1)
49		CM-6001001-01	WEEE MARK LABEL S	WEEE マーク ラベル S	(1)
50	#01	SL-4041081-SC	SCREW M4 L=10	なべ小ねじセムス M4 L=10	(1)
51		KX-0000002-30	RELEASIBLE CABLE TIE	束線バンド	3
52		KX-0000002-10	SADDLE TYPE TIE MOUNT	タイマウント	4
53		SL-4040881-SC	SCREW M4 L=8	座金付きなべ小ねじ M4 L=8	4
54		400-84058	OPTION A ASSY	オプションA組	1
55		HF-0013031-5S	FUSE 3.15A 250V REF. NO.112	ヒューズ(3.15A)	(1)
56		HF-0030002-00	FUSE 2A (220/240V)	速断ヒューズ	(1)
57		HF-0013050-P0	FUSE 5A	ヒューズ 5A	(1)
58		MAO-11532000	CORD STAPLE	コード ステップル	(3)
59		SK-3512001-SE	WOOD SCREW D=5.1 L=20	丸木ねじ D=5.1 L=20	(2)
60		MTS-HJ100003	BOLT	モータ取付けボルト	(2)
61		SM-6084002-TN	SCREW M8 L=40	六角穴ボルト M8 L=40	(1)
62		WP-0852086-SC	WASHER M8	平座金	(2)
63		WP-0841601-SC	WASHER 8.4X17.4X1.6	平座金みがき丸 M8	(1)
64		WS-0820002-KR	SPRING WASHER, M8	ばね座金 8.2X15.4X2	(3)
65		NM-6080002-SC	NUT M8	六角ナット M8 2種	(2)
66		M3004-511-00A	VOLTAGE INDICATION CARD,A	電圧表示蓋A	(1)
67	#01	400-58397	AC POWER CORD B ASM	A C電源コードB組	1
68	#02	400-58398	AC POWER CORD C ASM	A C電源コードC組	1
		NOTE(注記)	#01....FOR 1-PHASE 220~240V #02....FOR 3-PHASE 200~220V USE IN JAPAN,EXPORT	单相220~240V 三相200~220V 日本、輸出用	

19. OPERATION PANEL COMPONENTS

操作パネル関係

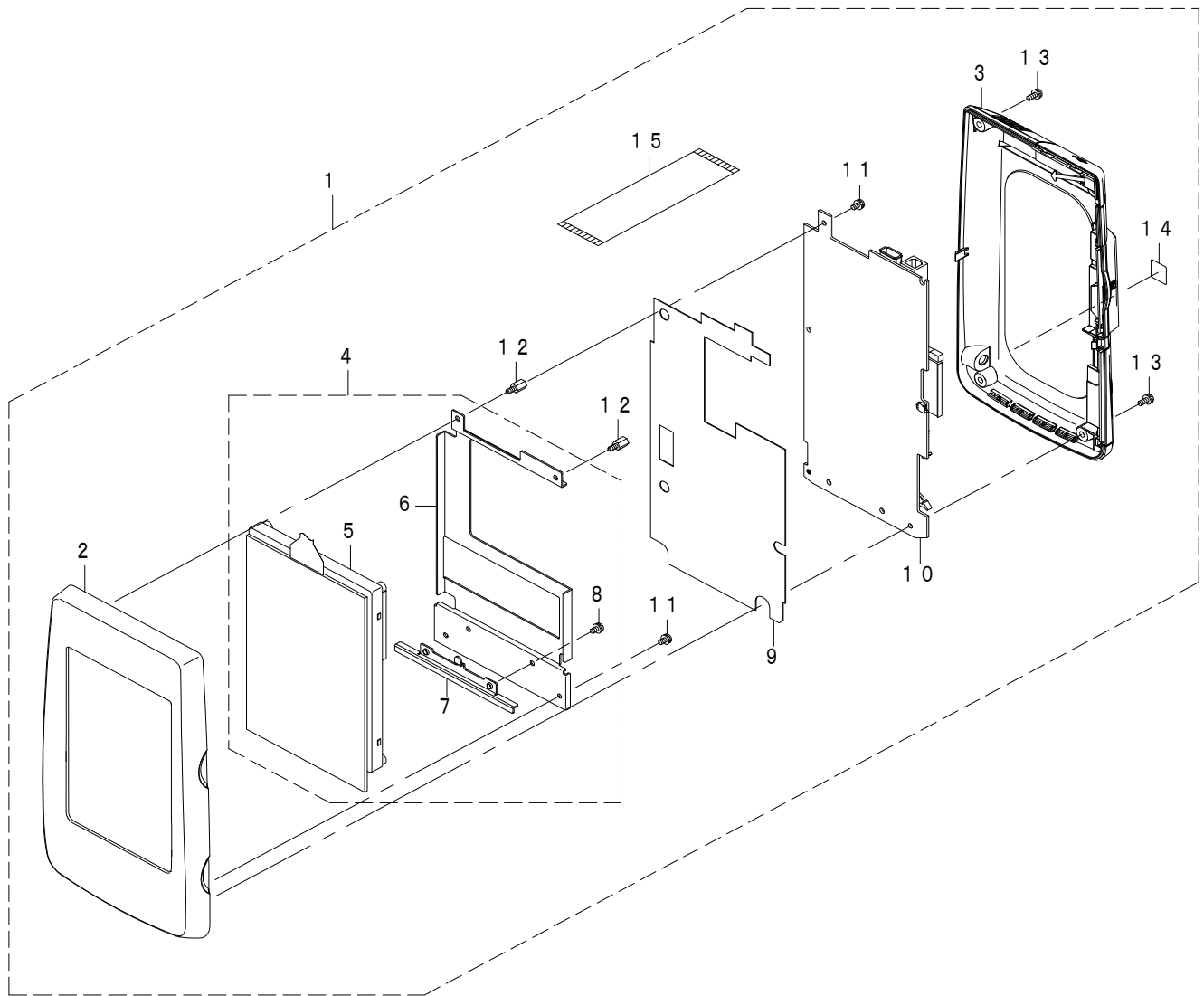

REF.NO	NOTE	PART NO	DESCRIPTION	品名	Qty
1		402-51181	IP-420Z PANEL ASSY	IP-420Z パネル組	1
2		400-78163	FRONT_CASE	前面ケース	(1)
3		400-80799	REAR_CASE_ASSY	リアパネル組	(1)
4		400-80800	LCD_ASSY	LCD組	(1)
5		400-86541	LCD TOUCH PANEL ASSY	LCDタッチパネル組	(1)
6		400-83668	LCD_BRACKET	LCDブラケット	(1)
7		400-83666	LCD_STAY	LCD支え板	(1)
8		SL-4030681-SC	SCREW M3 L=6	座金付きなべ小ねじ M3 L=6	(2)
9		400-78168	INSULATION_SHEET	絶縁シート	(1)
10		401-66481	PANEL_PCB_ASSY	パネル基板組	(1)
11		SL-4030681-SC	SCREW M3 L=6	座金付きなべ小ねじ M3 L=6	(3)
12		HX-0035400-0B	PCB_SUPPORT L=8MM	スペーサー	(2)
13		SL-4030881-SC	SCREW M3 L=8	座金付きなべ小ねじ M3 L=8	(4)
14		CM-6001001-01	WEEE MARK LABEL S	WEEEマークラベルS	(1)
15		HW-0026503-30	FLAT_CABLE	フラットケーブル	(1)

20. WIRING DIAGRAM

電装配線図

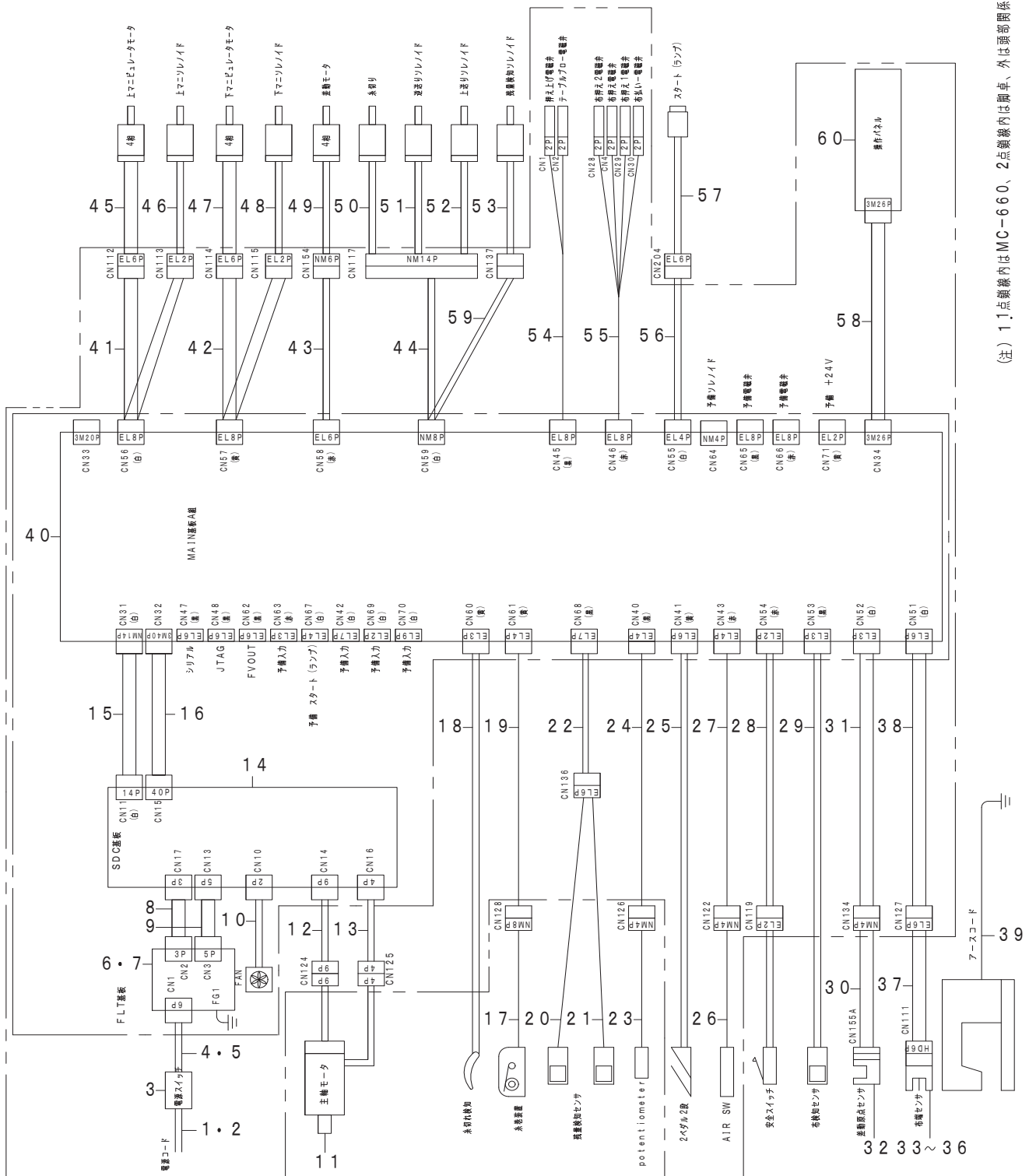

(注) 1.1点線内はMC-660、2点線内は脚卓、外は両部関係の構成を示す。

REF.NO	NOTE	PART NO	DESCRIPTION	品名	Qty
1	#01	400-58397	AC POWER CORD B ASM	A C電源コードB組	1
2	#02	400-58398	AC POWER CORD C ASM	A C電源コードC組	1
3		HA-0058200-00	SWITCH	スイッチ	1
4	#01	400-91945	POWER CORD 1P ASSY	電源コード1P組	1
5	#02	400-84079	POWER CORD 3P ASSY	電源コード3相組	1
6	#01	400-00046	FLT-S PCB A ASS'Y	F L T - S 基板 A組	1
7	#02	400-00056	FLT-T PCB A ASS'Y	F L T - T 基板 A組	1
8		400-05393	FLT-SDC CORD P ASS'Y	F L T - S D CコードP組	1
9		400-05394	FLT-SDC CORD S ASS'Y	F L T - S D CコードS組	1
10		400-05401	FAN MOTOR ASS'Y	ファンモーター組	1
11		400-50265	AC_SERVO_MOTOR	小型サーボモータ	1
12		400-84084	SERVO MOTOR ENCODER RELAY CORD ASM	サーボモータエンコーダコード組	1
13		400-84083	SERVO MOTOR RELAY CORD ASSY	サーボモータコード組	1
14		400-82758	SDC PCB A ASSY	S D C基板A組	1
15		400-05395	SDC-MAIN CORD P ASSY	S D C - M A I NコードP組	1
16		400-05727	SDC-MAIN CORD S ASSY	S D C - M A I NコードS組	1
17		401-88446	BOBBIN_WINDER_ASSY	糸巻装置(組)	1
18		400-84061	THB SENSOR CORD ASSY	糸切れ検知センサ	1
19		400-84086	BOBBIN WINDER CORD ASSY	糸巻き装置コード組	1
20		400-90488	PROXIMITY SENSOR ASSY	近接センサ組(原点側)	1
21		400-90489	PROXIMITY SENSOR ASSY	近接センサ組(検出側)	1
22		400-84059	LOWER THREAD SENSOR CORD ASSY	下糸残量検知センサコード組	1
23		112-81300	POTENTIOMETER	ポテンシオメータ	1
24		400-84080	POTENTIOMETER CORD ASSY	ポテンシオメータコード組	1
25		400-84064	PEDAL SWITCH ASM	ペダル組	1
26		400-88208	FILTER_REGULATOR_ASSY	フィルターレギュレータ組	1
27		400-84081	AIR SWITCH CORD ASSY	エアスイッチコード組	1
28		400-84074	SAFETY SW CORD ASSY	安全スイッチコード組	1
29		400-84075	CLOTH DETECTOR ASSY	布検知センサ組	1
30		112-81557	TRUNK CORD ASM.	原点検出器中継コード組	1
31		400-84076	DIFFERENTIAL POSITION CORD ASSY	差動位置センサコード組	1
32		HD-0005700-00	SENSOR	フォトセンサ	1
33	#03	400-84100	EDGE SENSOR 4/2	布端センサ 4/2	1
34	#04	400-84101	EDGE SENSOR 4/4	布端センサ 4/4	1
35	#05	400-84102	EDGE SENSOR 2/2	布端センサ 2/2	1
36	#06	400-84103	EDGE SENSOR 4/2-3	布端センサ 4/2-3	1
37		400-84067	CLOTH EDGE SENSOR CORD 2 ASSY	布端センサコード2組	1
38		400-84085	CLOTH EDGE SENSOR CORD 1 ASSY	布端センサコード1組	1
39		400-90869	EARTH CORD ASSY	頭部アースケーブル組	1
40		400-84041	MAIN PCB A ASSY	M A I N基板A組	1
41		400-84070	UPPER_MANI CORD ASSY	上マニピュレータコード組	1
42		400-84069	LOWER_MANI CORD ASSY	下マニピュレータコード組	1
43		400-84077	DIFFERENTIAL MOTOR CORD ASSY	差動モータコード組	1
44		400-84071	SOLENOID CORD ASSY	ソレノイドコード組	1
45		400-84099	MANIPULATOR_MOTOR	マニピュレータモータ	1
46		400-84098	MANIPULATOR SOLENOID	マニピュレータソレノイド	1
47		400-84099	MANIPULATOR_MOTOR	マニピュレータモータ	1
48		400-84098	MANIPULATOR SOLENOID	マニピュレータソレノイド	1
49		112-81458	STEPPING MOTOR	ステッピングモーター組	1
50		110-43908	THREAD TRIMMER SOLENOID	糸切りソレノイド	1
51		112-28459	SOLENOID INSTALLING BASE ASM.	ソレノイド取付台組	1
52		112-81656	SOLENOID ASM.	上送りソレノイド組	1
53		400-84091	ROTARY SOLENOID ASSY	ロータリーソレノイド組	1
54		400-84066	VALVE CORD 1 ASSY	電磁弁コード1組	1
55		400-84082	VALVE CORD 2 ASSY	電磁弁コード2組	1
56		400-84073	START SWITCH CORD ASSY	スタートスイッチコード組	1
57		400-14098	OPTION_SWITCH_ASSY	オプションスイッチ組	1
58		400-65566	PANEL CABLE D ASM	パネルケーブルD組	1
59		400-91087	SOLENOID EXTENSION CORD ASSY	ソレノイド延長ケーブル組	1
60		402-51181	IP-420Z PANEL ASSY	I P - 4 2 0 Z PANEL組	1
		NOTE(注記)	#01....FOR 1-PHASE 220 ~ 240V #02....FOR 3-PHASE 200 ~ 220V USE IN JAPAN,EXPORT #03....TYPE 4/2 #04....TYPE 4/4 #05....TYPE 2/2 #06....TYPE 4/2-3	単相220~240V 三相200~220V 日本、輸出用 4/2仕様 4/4仕様 2/2仕様 4/2-3仕様	

21. ACCESSORIE PART COMPONENTS

付属品関係

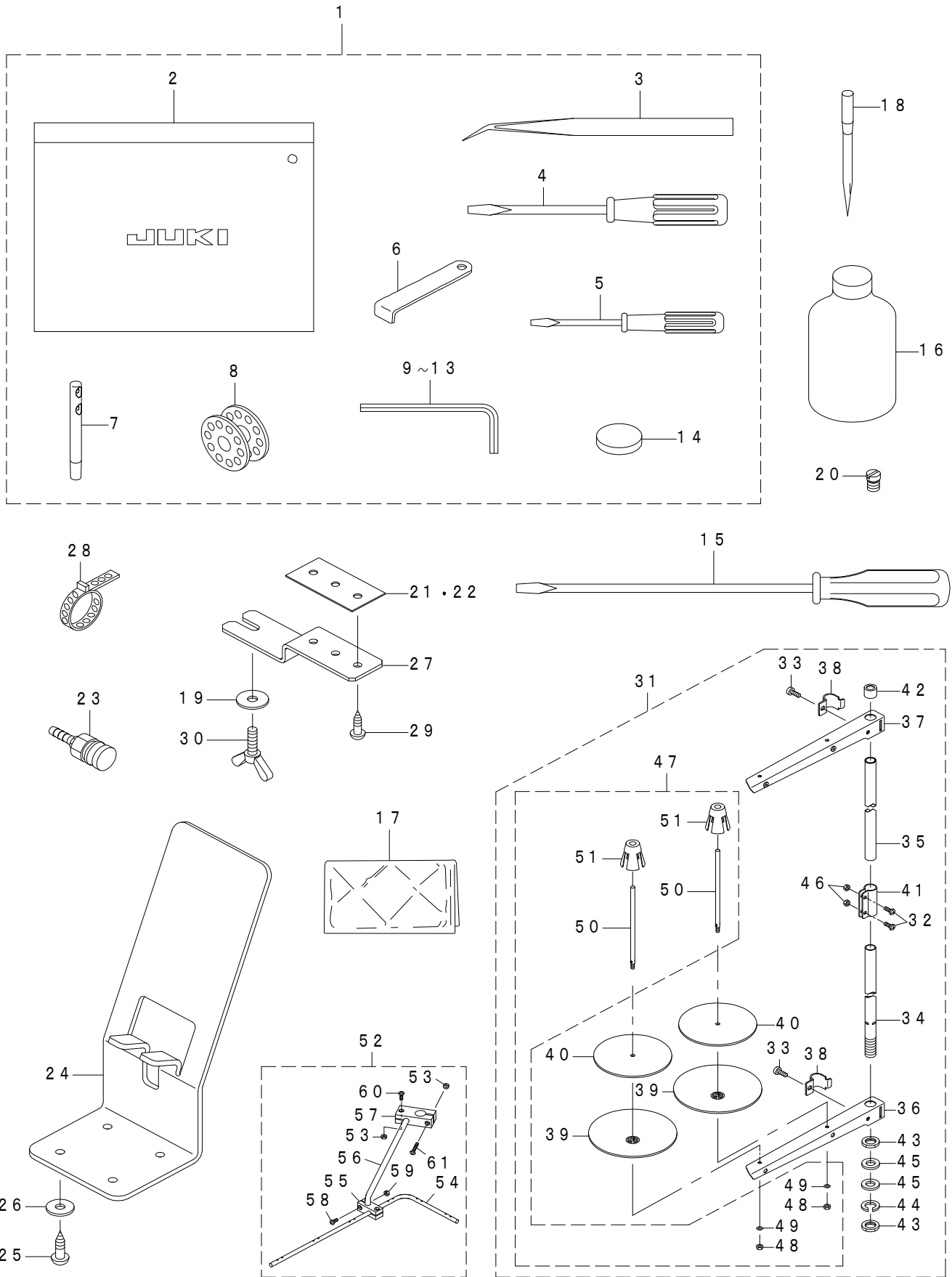

REF.NO	NOTE	PART NO	DESCRIPTION	品名	Qty
1		400-88641	ACCESSORIES BAG ASM	付属品バック組	1
2		229-32800	ACCESSORIE BAG	付属品バツグ	(1)
3		122-88403	TWEEZERS	ピンセット	(1)
4		229-33105	SCREW DRIVER,MIDDLE	ドライバー (中)	(1)
5		229-33204	SCREW DRIVER,SMALL	ドライバー (小)	(1)
6		B9101-490-000	DRIVER	ドライバー	(1)
7		229-58300	NEEDLE THREAD GUIDE PIN	糸案内棒	(1)
8		229-32909	BOBBIN	ボビン	(1)
9		GCT-02906000	HEXAGONAL SPANNER	六角棒スパナ	(1)
10		B9140-372-000	HEXAGONAL WRENCH, SMALL	六角棒スパナ (小)	(1)
11		B9141-372-000	HEXAGONAL WRENCH, LARGE	六角棒スパナ (大)	(1)
12		124-55705	HEXAGONAL WRENCH, 2.5	六角レンチ (2.5)	(1)
13		J1066-000-00B	HEXAGONAL WRENCH KEY (2MM)	六角棒スパナ 2MM	(1)
14		B8228-125-000	OIL RESERVOIR MAGNET	磁石	(1)
15		229-33006	SCREW DRIVER,LARGE	ドライバー (大)	1
16		MDF-RX1600C0	DEFRIX OIL NO.1(600CC)	デフレックスオイルNO. 1 (600CC)	1
17		229-33303	VINYL COVER	頭部ビニールカバー	1
18		MDB-100B1102	NEEDLE DBX1#11-2	DBX1#11-2	1
19		WP-0651646-SC	WASHER	平座金	2
20		B1191-490-000	SCREW	針板止めねじ	1
21		161-93203	SPACER	スペース板 2	1
22		161-93005	SPACER	スペース板 1	2
23		PJ-3095200-01	SOCKET	ハイカプラソケット	1
24		400-88189	PANEL_PLATE	パネル板金	1
25		SK-3512001-SE	WOOD SCREW D=5.1 L=20	丸木ねじ D=5.1 L=20	4
26		WP-0561616-SC	WASHER 5.6X16X1.6	平座金 5.6X16X1.6	4
27		400-88184	INSTALLING_PLATE	補助テーブル結合版	2
28		PB-0000100-00	HOSE BAND	ホースバンド	1
29		SK-3451601-SE	WOOD SCREW D=4.5 L=16	丸木ねじ D=4.5 L=16	6
30		161-87007	WING BOLT	蝶ボルト	2
31		229-30358	THREAD STAND ASM.	糸立装置 (組)	1
32		SM-4051405-SE	SCREW M5 L=14	なべ小ねじ M5 L=14	(2)
33		SM-6061610-SC	SCREW M6 L=16	平小ねじ M6 L=16	(2)
34		229-30309	SPOOL REST ROD, LOWER	糸立棒 (下)	(1)
35		229-30408	SPOOL REST ROD, UPPER	糸立棒 (上)	(1)
36		229-30507	SPOOL REST ARM	糸立腕	(1)
37		229-30556	THREAD STANDING ARM ASM.	糸立腕 (組)	(1)
38		229-30705	THREAD GUIDE ARM JOINT	糸立棒締め金具	(2)
39		229-30804	SPOOL REST	糸巻き受皿	(2)
40		229-30903	SPOOL REST CUSHION	糸巻き受皿クッション	(2)
41		229-31307	SPOOL REST ROD JOINT	糸立棒継手	(1)
42		229-31406	SPOOL REST ROD RUBBER CAP	糸立棒保護ゴム	(1)
43		NM-6160511-SE	NUT M16X1.5	六角ナット M16X1.5 1種	(2)
44		WS-1643202-KR	SPRING WASHER	ばね座金 16.4X26.6X3.2	(1)
45		WP-1612616-SE	WASHER 16X30X2.6	平座金	(2)
46		NM-6050001-SE	NUT M5	六角ナット M5	(2)
47		400-62684	SPOOL PIN ASM.	糸巻受棒 (組)	(1)
48		NM-6050001-SE	NUT M5	六角ナット M5	(2)
49		WS-0510002-KN	SPRING WASHER	ばね座金 5.1X9.2X1.3	(2)
50		229-31000	SPOOL PIN	糸巻受棒	(2)
51		229-31109	SPOOL RETAINER	糸巻き振れ止	(2)
52		269-10059	THREAD GUIDE ARM ASM.	糸立糸案内腕組	1
53		NM-6040002-SE	NUT M4X0.7	六角ナット M4X0.7 2種	(2)
54		131-67903	THREAD STANDING THREAD GUIDE	糸立糸案内	(1)
55		131-68000	THREAD GUIDE BASE, LOWER	糸立糸案内 (下) 台	(1)
56		131-68109	THREAD GUIDE ARM BASE	糸立糸案内腕	(1)
57		131-68208	THREAD GUIDE ARM BASE	糸立糸案内腕台	(1)
58		SM-4041001-SC	SCREW M4X0.7 L=10	なべ小ねじ M4X0.7 L=10	(2)
59		NM-6040002-SE	NUT M4X0.7	六角ナット M4X0.7 2種	(2)
60		SM-4041201-SC	SCREW M4 L=12	なべ小ねじ M4 L=12	(1)
61		SM-4042001-SC	SCREW M4 X 20	なべ小ねじ M4X0.7 L=20	(1)

22. PIN TUCK COMPONENTS

ピンタック装置

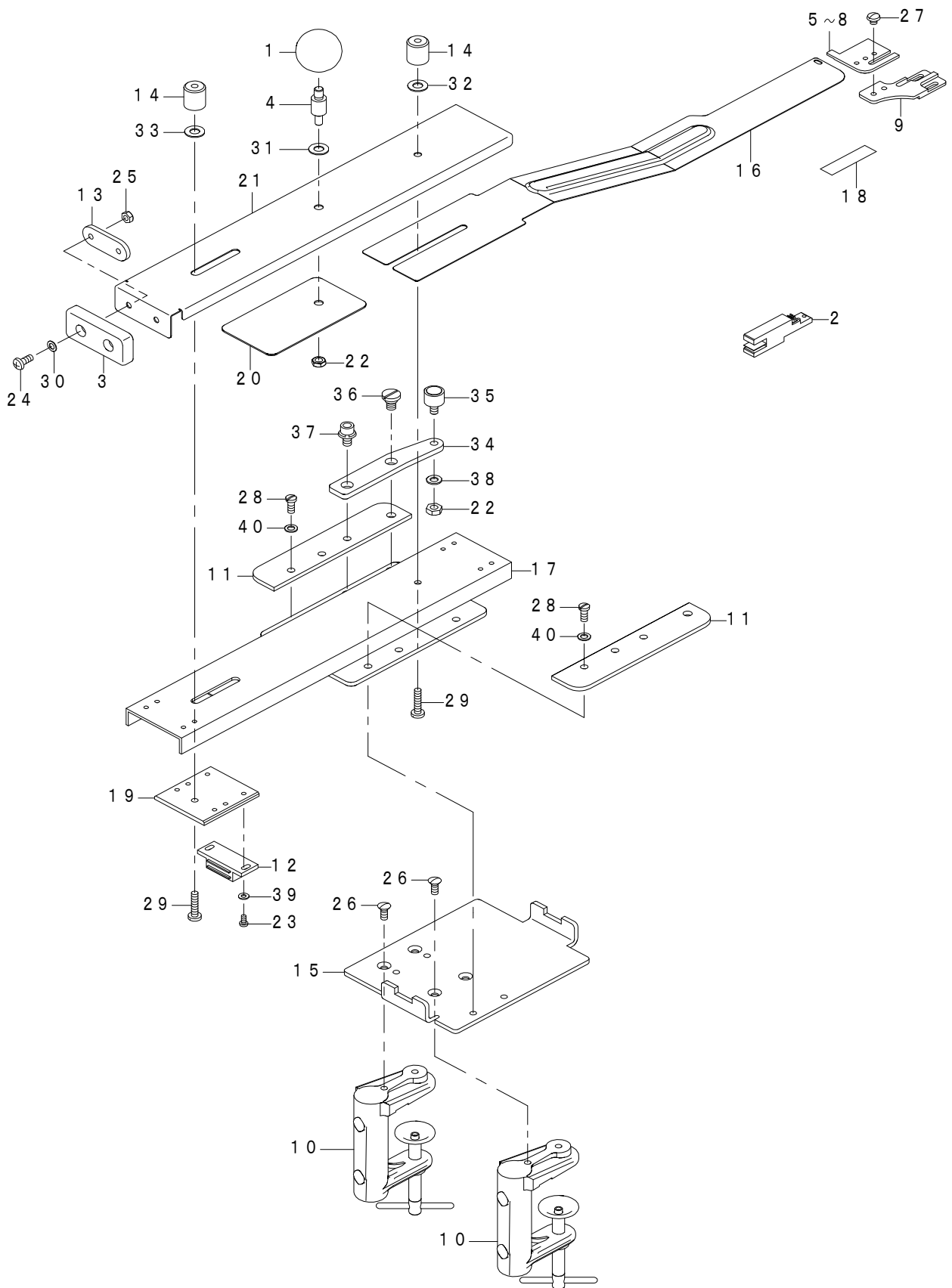

REF.NO	NOTE	PART NO	DESCRIPTION	品名	Qty
1		B1564-777-000	PRESSER LATCH LEVER BLOCK	押えラッチレバー玉	1
2		400-84103	EDGE SENSOR 4/2-3	布端センサ 4/2-3	1
3		GET-04102000	RUBBER CAP	脚ゴム キャップ	1
4		MAS-05507000	HINGE STUD	移動つまみ軸	1
5		400-88194	TUCK_GAUGE_S	ピンタック定規 S	1
6		400-88195	TUCK_GAUGE_A	ピンタック定規 A	1
7		400-88196	TUCK_GAUGE_B	ピンタック定規 B	1
8		400-88197	TUCK_GAUGE_C	ピンタック定規 C	1
9		400-88198	GUIDE_BASE_PLATE	タック定規ベース板	1
10		MAS-059010A0	MOUNTING BASE ASM.	取付け土台組	2
11		400-88199	SLIDE_RAIL_COVER	スライドレールカバー	2
12		MAS-05905000	MAGNET	マグネット	1
13		MAS-05910000	CAP SUPPORT PLATE	ゴムキャップ支え	1
14		MAS-05926000	KNOB	上板つまみ	2
15		400-88200	PIN-TUCK STOPPER	ピンタックストッパー	1
16		400-88216	GAUGE PLATE	ピンタック定規	1
17		400-88201	SLIDE_RAIL	スライドレール	1
18		MAS-15505000	SCALE PLATE	メモリ板A	2
19		400-88175	MAGNET_INSTALLING_PLATE	マグネット取付板	1
20		MAS-15507000	LINER	ライナー	1
21		400-88202	PIN_TUCK_COVER	ピンタックカバー	1
22		NM-6050003-SC	NUT M5X0.8	六角ナット M5X0.8 3種	1
23		SM-4030601-SN	SCREW M3 X 6	なべ小ねじ M3X0.5 L=6	2
24		SM-4041055-SP	SCREW	なべねじ M4 L=10	2
25		NM-6040001-SP	NUT M4X0.7	六角ナット M4X0.7 1種	2
26		SS-2111010-TP	SCREW 11/64-40 L=9.5	丸皿ねじ 11/64-40 L=9.5	4
27		SS-5090420-SP	SCREW 9/64-40 L=3.5	トラスねじ 9/64-40 L=3.5	2
28		SS-7111120-TP	SCREW	丸平ねじ	4
29		SS-7111810-TP	SCREW 11/64-40 L=18	丸平ねじ 11/64-40 L=18	2
30		WP-0450000-SD	WASHER 4.5X8X0.5	平座金 4.5X8X0.5	2
31		WP-0612066-SP	WASHER 6.1X11X2	平座金 6.1X11X2	1
32		WP-0612516-SD	WASHER 6.1X15.2X2.5	平座金 6.1X15.2X2.5	1
33		WP-0650876-SD	WASHER 6.5X13X0.8	平座金 6.5X13X0.8	1
34		400-88203	CAM_FOLLOWER_INSTALLING_PLATE	カムフォロア取付板	1
35		400-27870	CAM FOLLOWER	中押え上げカムフォロア	1
36		SD-0800337-TP	SHOULDER SCREW	段ねじ D=8 H=3.25	1
37		SL-6051092-TN	BOLT	座金付き六角穴ボルト	1
38		WP-0531000-SC	WASHER 5.3X10X1	平座金 5.3X10X1	1
39		WP-0320501-SC	WASHER M3	平座金 3.2X7X0.5	2
40		WP-0480856-SP	WASHER 4.8X8.4X0.8	平座金 4.8X8.4X0.8	4

23. BOBBIN THREAD REMAINING AMOUNT DETECTING COMPONENTS

下糸残量検知関係

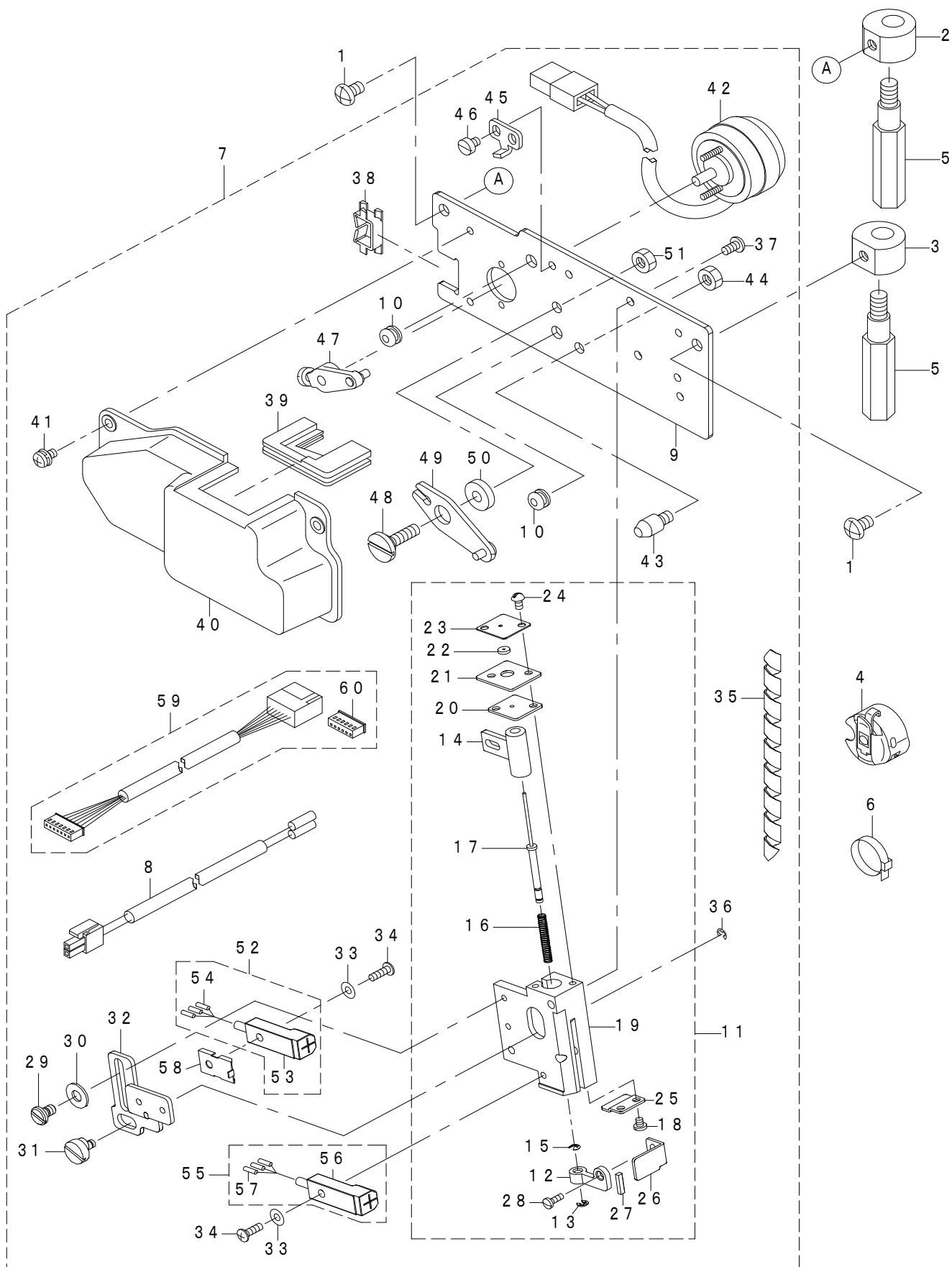

REF.NO	NOTE	PART NO	DESCRIPTION	品名	Qty
1		SS-4110715-SP	SCREW 11/64-40 L=7	なべねじ 11/64-40 L=7	2
2		GAE-03041000	STATOR B LEFT	ベース板固定子 B (左)	1
3		GAE-03040000	BASE PLATE	ベース板固定子 A (右)	1
4		GAE-030450A0	BOBBIN CASE	ボビンケース	1
5		GAE-03042000	BED SCREW STUD	ベッド支柱	2
6		EA-9500B01-00	CABLE BAND	束線バンド	3
7		400-88226	DRIVE_DEVICE_ASSY	駆動装置 (組)	1
8		400-91087	SOLENOID EXTENSION CORD ASSY	ソレノイド延長ケーブル組	(1)
9		400-88225	BASE_PLATE	残検ベース板	(1)
10		400-88228	CODE_BUSH	コードブッシュ	(2)
11		400-88229	GUIDER_ASSY	検知棒案内 (組)	(1)
12		GAE-03023000	MAGNET PLATE	マグネット固定子	(1)
13		RE-0150000-K0	SNAP RING 1.5	E形止め輪 1.5	(1)
14		GAE-03021000	DETECTING ROD HOLDER	検知棒受け	(1)
15		GAE-03025000	E RING	弓形Eリング	(1)
16		GAE-03022000	DETECTING ROD SPRING	検知棒ばね	(1)
17		GAE-03020000	DETECTING ROD	検知棒	(1)
18		SS-7060310-SP	SCREW 3/32-56 L=3	丸平ねじ 3/32-56 L=3	(2)
19		400-90415	GUIDER	検知棒案内	(1)
20		GAE-04027000	DETECTING ROD GUIDE PLATE	検知棒案内板	(1)
21		GAE-04019000	DETECTING ROD FELT GUIDE	検知棒フェルトガイド	(1)
22		GAE-03028000	DETECTING ROD FELT	検知棒フェルト	(1)
23		GAE-04029000	DETECTING ROD COVER	検知棒カバー	(1)
24		SS-3060410-SP	SCREW 3/32-56 L=4	丸ねじ 3/32-56 L=4	(2)
25		400-90419	DETECTING ROD STOPPER	検知棒ストッパ	(1)
26		400-90417	L_CHECKER	L字型検知板	(1)
27		400-90418	SPACER	当て板	(1)
28		SS-7060610-SP	SCREW 3/32-56 L=5.5	丸平ねじ 3/32-56 L=5.5	(1)
29		SD-0400201-SD	HINGE SCREW D=4 H=2	段ねじ D=4 H=2	(2)
30		WP-0450801-SC	WASHER 4.5X10X0.8	平座金 4.5X10X0.8	(2)
31		GAE-03032000	ECCENTRIC PIN	偏心ピン	(1)
32		400-90416	SENSOR_ADJUSTING_BRACKET	センサ調節板	(1)
33		WP-0280501-SC	WASHER M2.6	平座金みがき丸 M2.6	(2)
34		SM-0850801-SC	SCREW M2.5 L=8	トラス小ねじ M2.5 L=8	(2)
35		HX-0018900-00	SPIRAL TUBE	スパイラルチューブ	(1)
36		RE-0200000-K0	E-RING	E形止め輪 2	(1)
37		SS-4080620-TP	SCREW 1/8-44 L=6	なべねじ 1/8-44 L=6	(2)
38		HX-0028500-0A	CORD HOLDER	束線パーツ	(1)
39		GAE-04039000	RUBBER CUSHION	検知棒防振ゴム	(1)
40		GAE-04038000	DRIVING EQUIPMENT COVER	駆動装置カバー	(1)
41		SL-4030681-SC	SCREW M3 L=6	座金付きなべ小ねじ M3 L=6	(3)
42		400-84091	ROTARY SOLENOID ASSY	ロータリーソレノイド組	(1)
43		B1157-781-000	GUIDE PIN	ガイドピン	(1)
44		NS-6110420-SP	NUT 11/64-40	六角ナット 11/64-40	(1)
45		GAE-03018000	DRIVING LINK STOPPER A	駆動リンクストッパーA	(1)
46		SS-6080410-SP	SCREW 1/8-44 L=4	平ねじ 1/8-44 L=4	(2)
47		GAE-030120A0	SOLENOID ARM ASM.	ソレノイド腕 (組)	(1)
48		SD-0790204-SP	HINGE SCREW D=7.94 H=2	段ねじ D=7.94 H=2	(1)
49		GAE-040140A0	DRIVING LINK ASM.	駆動リンク組	(1)
50		MAO-91003000	BSW PRESSER PLATE WASHER	Bスイッチ押し板座金	(1)
51		NS-6110420-SP	NUT 11/64-40	六角ナット 11/64-40	(1)
52		400-90489	PROXIMITY SENSOR ASSY	近接センサ組 (検出側)	(1)
53		HD-0028600-0A	PROXIMITY SENSOR	近接センサ (検出側)	(1)
54		HK-0165400-00	RECEPTABLE CONTACT	リセプタクル コンタクト	(3)
55		400-90488	PROXIMITY SENSOR ASSY	近接センサ組 (原点側)	(1)
56		HD-0028600-00	PROXIMITY SENSOR	近接センサ (原点側)	(1)
57		HK-0165400-00	RECEPTABLE CONTACT	リセプタクル コンタクト	(3)
58		400-91147	SENSOR BRACKET	センサ取付板	(1)
59		400-84059	LOWER THREAD SENSOR CORD ASSY	下糸残量検知センサコード組	(1)
60		HK-0165100-60	CONNECTOR HOUSING	コネクタハウジング	(1)

24. STACKER COMPONENTS (1)

スタッカー装置 (1)

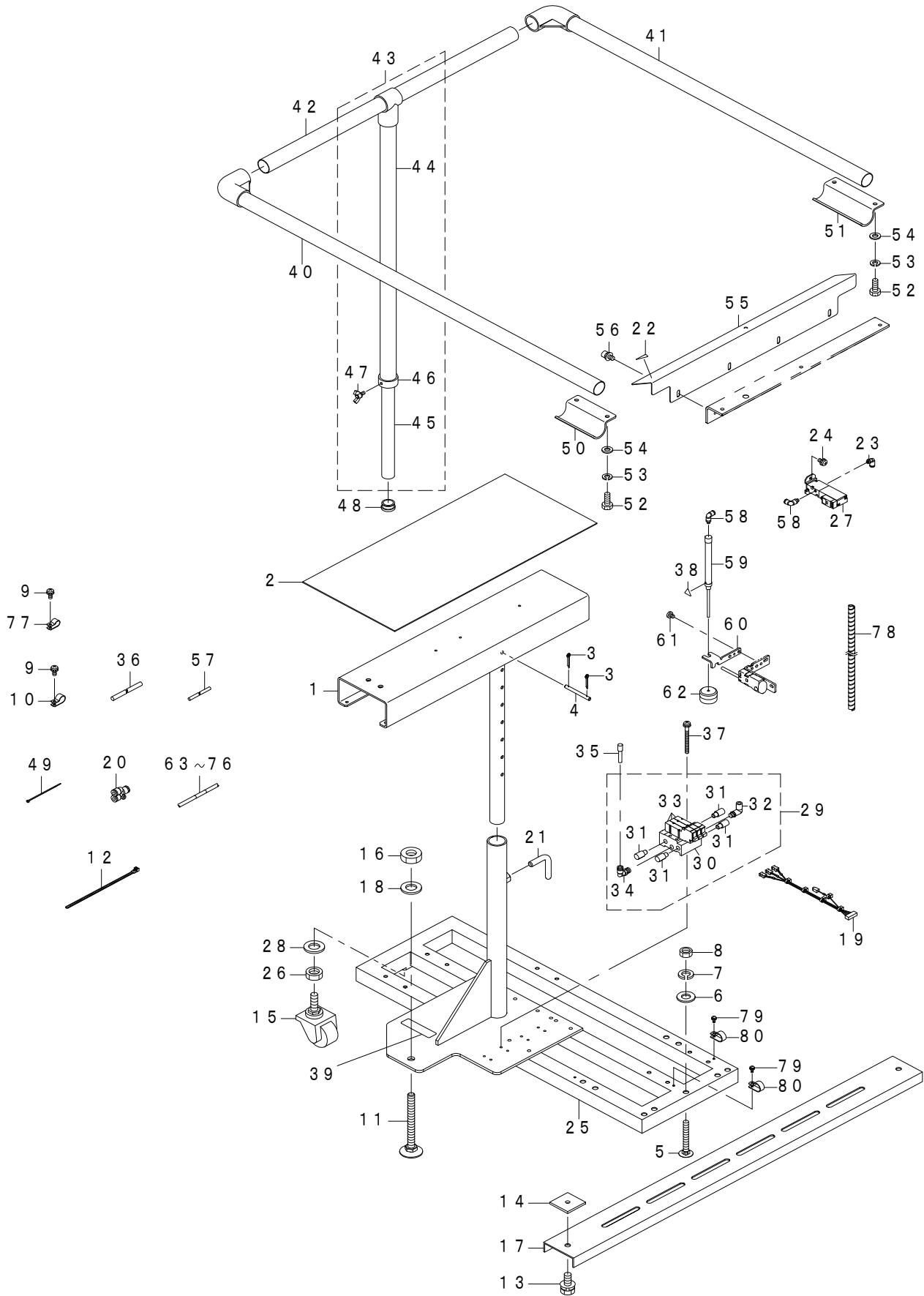

REF.NO	NOTE	PART NO	DESCRIPTION	品名	Qty
1		400-88232	SUPPORT_BASE	布上台	1
2		GSS-31121N00	SUPPORT BASE RUBBER	布受台ラバー	1
3		PD-0201000-0B	SPLIT PIN	割ピン 2X10	2
4		GST-20004000	STOPPER PIN	テーブル止めピン	1
5		MAS-10704000	BOLT	受板ボルト	3
6		WP-1052001-SC	WASHER 10,5X21X2	平座金みがき丸 M10	3
7		WS-1020002-KN	SPRING WASHER M10	ばね座金 M10	3
8		NS-6240630-SP	NUT 3/8-18	六角ナット 3/8-18	3
9		SL-4041091-SC	SCREW M4 L=10	なべ小ねじセムス M4X0.7 L=10	2
10		HX-0015000-0F	CABLE CLIP	ケーブルクリップ	1
11		B8103-WP3-000-A	ADJUSTING SCREW	調節ねじ結合	1
12		HX-0029200-00	BAND	バンド	1
13		SL-9082091-SE	WASHER HEXAGONAL BOLT	座金付き六角ボルト	2
14		170-07402	NUT	4.4角ナット	2
15		111-52204	CASTER, SMALL	キャスタ	1
16		NM-6120003-SE	NUT M12	六角ナット M12 3種	1
17		111-58409	STAND SIDE SUPPORT	下支柱	1
18		WP-1302501-SC	WASHER 13X24X2.5	平座金 13X24X2.5	1
19		400-84082	VALVE CORD 2 ASSY	電磁弁コード2組	1
20		PJ-3080600-03	Y UNION	ユニオンワイ	2
21		GSS-31171N00	SETTLE HANDLE	布受台固定バンドル	1
22		CM-3002000-02	CAUTION LABEL(25)	指げが注意シール(25)	1
23		PJ-3040605-01	ELBOW	エルボ	1
24		SL-4040891-SC	SCREW M4 L=8	座金付きなべ小ねじ M4 L=8	2
25		400-88233	STACKER_BASE	スタッカー台	1
26		NM-6120003-SE	NUT M12	六角ナット M12 3種	1
27		PV-1305400-00	3-PORT SOLENOID VALVE	3ポート電磁弁	1
28		WP-1302501-SC	WASHER 13X24X2.5	平座金 13X24X2.5	1
29		400-40527	MANIFOLD_VALVE_ASSY	マニホールドバルブ組	1
30		PV-0351610-00	MANIFOLD	マニホールド	(1)
31		PX-0551040-00	SILENCER (PT1/8)	サイレンサ	(4)
32		PJ-3040651-01	ELBOW UNION 6XPT1/8	エルボユニオン 6XPT1/8	(1)
33		PV-1501040-00	5-PORT SOKENOID VALVE	5ポート電磁弁	(3)
34		PJ-3040451-02	ELBOW UNION, C	エルボユニオン C	(1)
35		PX-5000140-00	PLUG	止め栓	1
36		BT-0600401-EB	TUBE	チューブ	2
37		SL-4044091-SE	SCREW M4 L=40	座金付きねじ	4
38		CM-3002000-01	ATTENTION SEAL	指げが注意シール(16)	1
39		400-93453	COMPLETE_NAME_LABEL_SS52_V	コンポリート銘板(SS52JVC)	1
40		400-88236	SAFETY_BAR_A.ASM.	安全バーA組	1
41		400-88238	SAFETY_BAR_B.ASM.	安全バーB組	1
42		400-88240	SAFETY_BAR_C	安全バーC	1
43		GSS-294010A0	SAFETY BAR F.ASM.	安全バーF組	1
44		GSS-292060A0	SAFETY BAR D.ASM.	安全バーD組	(1)
45		GSS-29208000	SAFETY BAR E	安全バーE	(1)
46		GSS-29401000	SAFETY FIXING RING	安全バー固定リング	(1)
47		161-37804	WING SCREW	蝶ねじ	(1)
48		TA-2050805-R0	RUBBER PLUG	止め栓 D=20.5 L=8	1
49		EA-9500B01-00	CABLE BAND	束線バンド	10
50		GSS-29201000	SAFETY BAR INSTALLING PLATE A	安全バー取付け板A	1
51		400-88235	SAFETY_BAR_INSTALLING_PLATE	安全バー取付板	1
52		SM-9061613-SC	SCREW M6 L=16	六角ボルト M6 L=16	4
53		WS-0610002-KN	SPRING WASHER 6.1X12.2X1.5	ばね座金 M6	4
54		WP-0641601-SD	WASHER M6	平座金みがき丸 M6	4
55		400-88234	SUPPORT_PLATE	スタツカー布支持板	1
56		SL-6051092-TN	BOLT	座金付き六角穴ボルト	4
57		BT-0400251-EB	URETHANE HOSE, BLACK	ウレタンホース 黒	1
58		PJ-3040405-04	ELBOW UNION	エルボユニオン	2
59		PA-1004505-A0	CYLINDER	シリンダ	1
60		400-88193	CLOTH_HOLD_PLATE	糸切押え取付板	1
61		SS-7110510-SP	SCREW 11/64-40 L=5	丸平ねじ 11/64-40 L=5	2
62		180-72553	THREAD CUTTER SUPPORT.ASM.	糸切り押え組	1
63		180-36707	WIRE MARK (18)	ワイヤーマーク(18)	2
64		180-36806	WIRE MARK (19)	ワイヤーマーク(19)	2
65		180-36905	WIRE MARK (20)	ワイヤーマーク(20)	4
66		180-37002	WIRE MARK (21)	ワイヤーマーク(21)	4
67		180-37101	WIRE MARK (22)	ワイヤーマーク(22)	4
68		180-37200	WIRE MARK (23)	ワイヤーマーク(23)	4
69		180-37309	WIRE MARK (24)	ワイヤーマーク(24)	4
70		180-37408	WIRE MARK (25)	ワイヤーマーク(25)	4
71		180-37507	WIRE MARK 26	ワイヤーマーク(26)	4
72		180-37606	WIRE MARK 27	ワイヤーマーク(27)	4
73		180-38000	WIRE MARK (31)	ワイヤーマーク(31)	4
74		180-38109	WIRE MARK (32)	ワイヤーマーク(32)	4
75		180-38208	WIRE MARK (33)	ワイヤーマーク(33)	4
76		180-38307	WIRE MARK (34)	ワイヤーマーク(34)	4
77		HX-0015000-0D	CABLE CLIP	ケーブルクリップ	1
78		HX-0031400-0A	SPIRAL TUBE	スパイラルチューブ	2
79		HX-0015000-0H	CABLE CLAMP	ケーブルクリップ	2
80		SL-4041091-SC	SCREW M4 L=10	座金付きなべ小ねじ M4 L=10	2

25. STACKER COMPONENTS (2)

スタッカー装置 (2)

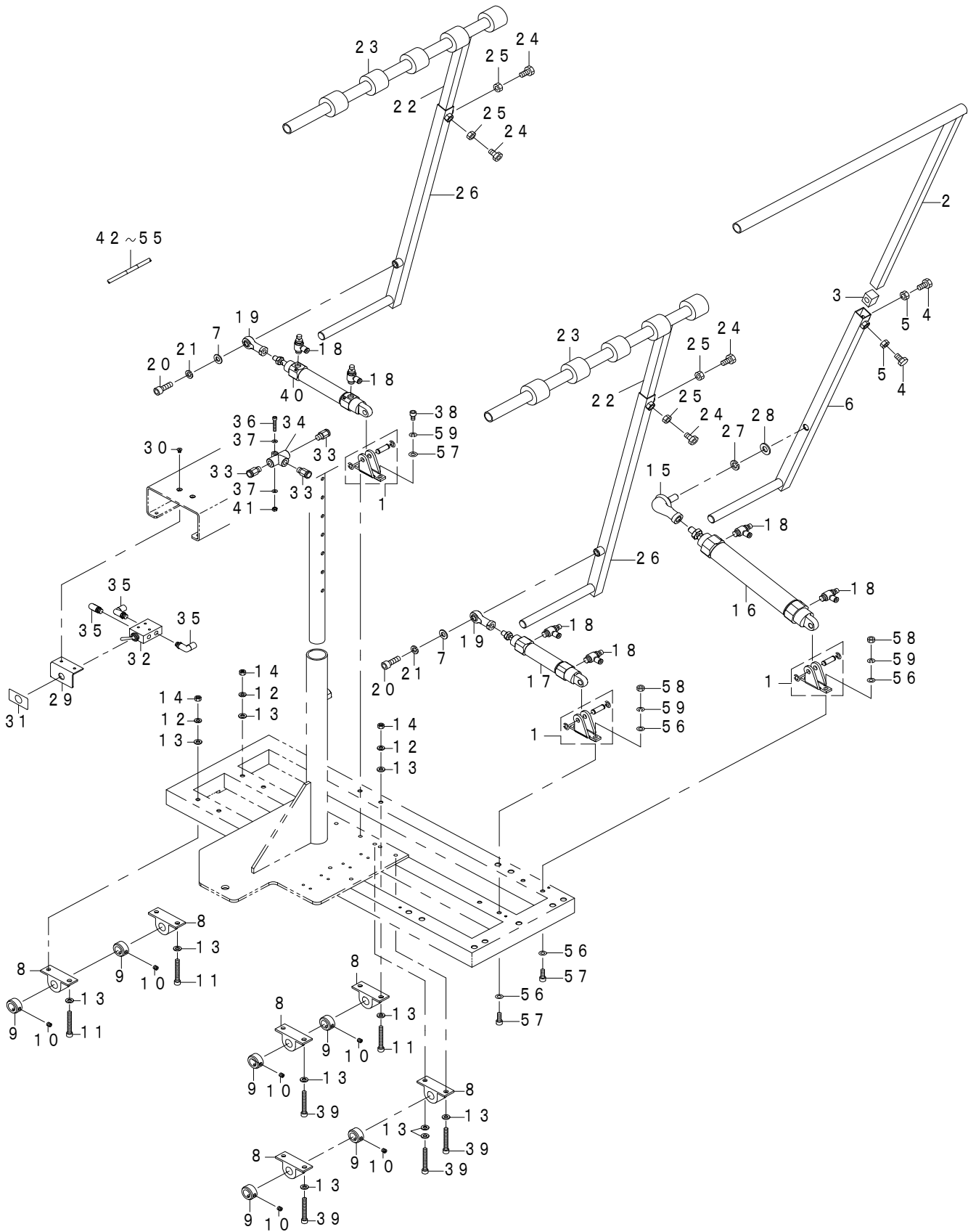

REF.NO	NOTE	PART NO	DESCRIPTION	品名	Qty
1		PA-9000530-00	BRACKET	クレビス受	3
2		GSS-29121000	WIPER, UPPER	布払い上	1
3		400-88242	SLIDE BLOCK	角駒	1
4		SM-9081603-SC	HEXAGONAL HEAD SCREW	六角ボルト	2
5		NM-6080003-SC	NUT M8	六角ナット M8 3種	2
6		GSS-29303NA0	CLOTH FEED ASM.	布払い下組	1
7		WP-0841601-SC	WASHER 8.4X17.4X1.6	平座金みがき丸 M8	2
8		161-36806	MINI PILLOW UNIT	ミニピローユニット	6
9		CS-1501181-TP	THRUST COLLAR D=15 W=11	スラストカラー	6
10		SM-8050412-TP	SCREW M5 L=4	止めねじ M5 L=4	6
11		SM-6064502-TP	SCREW M6 L=45	六角穴ボルト	12
12		WS-0610002-KN	SPRING WASHER 6.1X12.2X1.5	ばね座金 M6	6
13		WP-0621016-SD	WASHER 6.2X13X1	平座金 6.2X13X1	19
14		NM-6060001-SC	NUT M6	六角ナット M6 1種	6
15		GSS-29125000	LINK BALL	リンクボール	1
16		PA-3215001-A0	AIR CYLINDER	エアシリンダ	1
17		PA-2005018-A0	AIR CYLINDER	エアシリンダ	1
18		PC-0151080-00	SPEED CONTROLLER	スピコン	6
19		161-38109	ROD	ロッド	2
20		SM-6082502-TP	SCREW M8 L=25	六角穴ボルト	2
21		WS-0820002-KN	SPRING WASHER M8	ばね座金 M8	2
22		GSS-31152N00	PRESSER ARM, UPPER	布押え腕上	2
23		GAS-11154000	STACKER RING	スタッカー リング	10
24		SM-9081603-SC	HEXAGONAL HEAD SCREW	六角ボルト	4
25		NM-6080003-SC	NUT M8	六角ナット M8 3種	4
26		GSS-29300NA0	PRESSER ARM, LOWER A ASM.	布押え下組	2
27		WS-1020002-KN	SPRING WASHER M10	ばね座金 M10	1
28		WP-1052001-SC	WASHER 10,5X21X2	平座金みがき丸 M10	1
29		G7523-870-000	STACK OPEN SWITCH FITTING PLATE	スタック開放スイッチ取付け板	1
30		SM-1040601-SC	SCREW M4X0.7 L=6	皿小ねじ M4X0.7 L=6	2
31		G5519-164-000	STACKER OPEN SWITCH LABEL	スタッカー開放スイッチ ラベル	1
32		PV-0151100-00	AIR VALVE	エアバルブ	1
33		PJ-3010451-01	HALF UNION	ハーフユニオン	3
34		PV-2051010-00	SHUTTLE VALVE	シャトルバルブ	1
35		PJ-3040451-02	ELBOW UNION, C	エルボユニオン C	3
36		SM-6042502-TN	SCREW M4X0.7 L=25	六角穴ボルト M4X0.7 L=25	1
37		WP-0430801-SC	WASHER 4.3X9X0.8	平座金 4.3X9X0.8	2
38		SM-6061202-TP	SCREW M6 L=12	六角穴ボルト M6 L=12	2
39		SM-6064002-TP	SCREW M6 L=40	六角穴ボルト M6 L=40	6
40		PA-2007509-A0	AIR CYLINDER	エアシリンダ	1
41		NM-6040001-SC	NUT M4	六角ナット M4	1
42		180-36707	WIRE MARK (18)	ワイヤーマーク (18)	2
43		180-36806	WIRE MARK (19)	ワイヤーマーク (19)	2
44		180-36905	WIRE MARK (20)	ワイヤーマーク (20)	4
45		180-37002	WIRE MARK (21)	ワイヤーマーク (21)	4
46		180-37101	WIRE MARK (22)	ワイヤーマーク (22)	4
47		180-37200	WIRE MARK (23)	ワイヤーマーク (23)	4
48		180-37309	WIRE MARK (24)	ワイヤーマーク (24)	4
49		180-37408	WIRE MARK (25)	ワイヤーマーク (25)	4
50		180-37507	WIRE MARK 26	ワイヤーマーク (26)	4
51		180-37606	WIRE MARK 27	ワイヤーマーク (27)	4
52		180-38000	WIRE MARK (31)	ワイヤーマーク (31)	4
53		180-38109	WIRE MARK (32)	ワイヤーマーク (32)	4
54		180-38208	WIRE MARK (33)	ワイヤーマーク (33)	4
55		180-38307	WIRE MARK (34)	ワイヤーマーク (34)	4
56		WP-0641601-SC	WASHER	平座金みがき丸 M6	10
57		SM-6061602-TP	SCREW M6 L=16	六角穴ボルト	4
58		NM-6060001-SC	NUT M6	六角ナット M6 1種	4
59		WS-0610002-KN	SPRING WASHER 6.1X12.2X1.5	ばね座金 M6	6

26. CLOTH TABLE COMPONENTS

補助テーブル関係

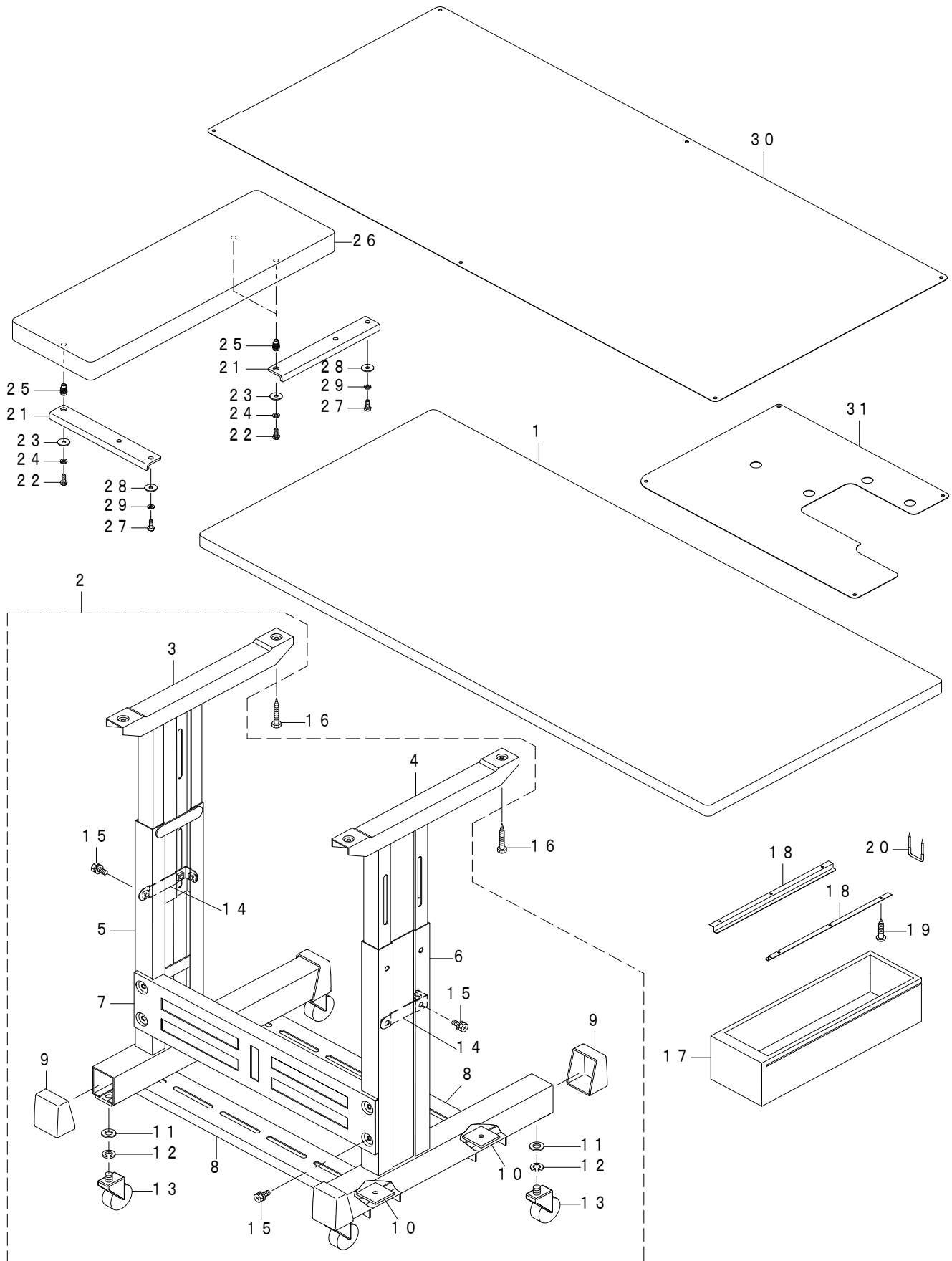

REF.NO	NOTE	PART NO	DESCRIPTION	品名	Qty
1		400-88183	CLOTH_TABLE	布置き台	1
2		400-82280	T_STAND_ASSY	T脚組	1
3		111-57666	UPPER STAND ASM., RIGHT	上脚結合 右	(1)
4		111-57765	UPPER STAND ASM., LEFT	上脚結合 左	(1)
5		111-57963	LOWER LEG, RIGHT	支柱結合 右	(1)
6		111-58060	LOWER LEG, LEFT	支柱結合 左	(1)
7		D8308-205-K0A	STAND SIDE SUPPORT	横支柱	(1)
8		400-82274	STAND_SIDE_SUPPORT_ADD	下支柱 (追加工)	(2)
9		111-58607	RUBBER CAP	脚土台キャップ	(4)
10		170-07402	NUT	4.4角ナット	(4)
11		WP-1302501-SE	WASHER M12	平座金	(4)
12		WS-1253010-KN	SPRING WASHER 12.5X21.5X3	ばね座金 12.5X21.5X3	(4)
13		170-07204	CASTER	キャスター	(4)
14		111-58516	UPPER STAND PLATE	上脚止め板	(2)
15		SL-9082091-SE	WASHER HEXAGONAL BOLT	座金付き六角ボルト	(14)
16		SK-3512001-SE	WOOD SCREW D=5.1 L=20	丸木ねじ D=5.1 L=20	4
17		111-55108	DRAWER	引き出し	1
18		111-55207	DRAWER SUPPORT	引き出し支え	2
19		SK-3311601-SE	WOOD SCREW D=3.1 L=16	丸木ねじ D=3.1 L=16	6
20		D8204-555-D00	DRAWER STOPPER	引き出しストッパー	1
21		180-73700	CONNECTING PLATE	補助テーブル仕様連結板	3
22		SM-9061613-SC	SCREW M6 L=16	六角ボルト M6 L=16	6
23		WP-0651646-SC	WASHER	平座金	6
24		WS-0610002-KN	SPRING WASHER 6.1X12.2X1.5	ばね座金 M6	6
25		400-75287	INSERT_NUT M6X20	インサートナットM6X20	3
26		400-88181	SUB_TABLE	補助テーブル	1
27		SM-9061613-SC	SCREW M6 L=16	六角ボルト M6 L=16	3
28		WP-0651646-SC	WASHER	平座金	3
29		WS-0610002-KN	SPRING WASHER 6.1X12.2X1.5	ばね座金 M6	3
30	#01	400-96909	SUB_TABLE_COVER	滑り板 (補助テーブル 1200X551)	1
31	#01	400-96969	TABLE_SLIPPER	滑り板	1
		NOTE(注記)	#01....OPTIONAL PARTS	オプション部品	

27. BOBBIN WINDER & PEDAL COMPONENTS

電動糸巻き・ペダル関係

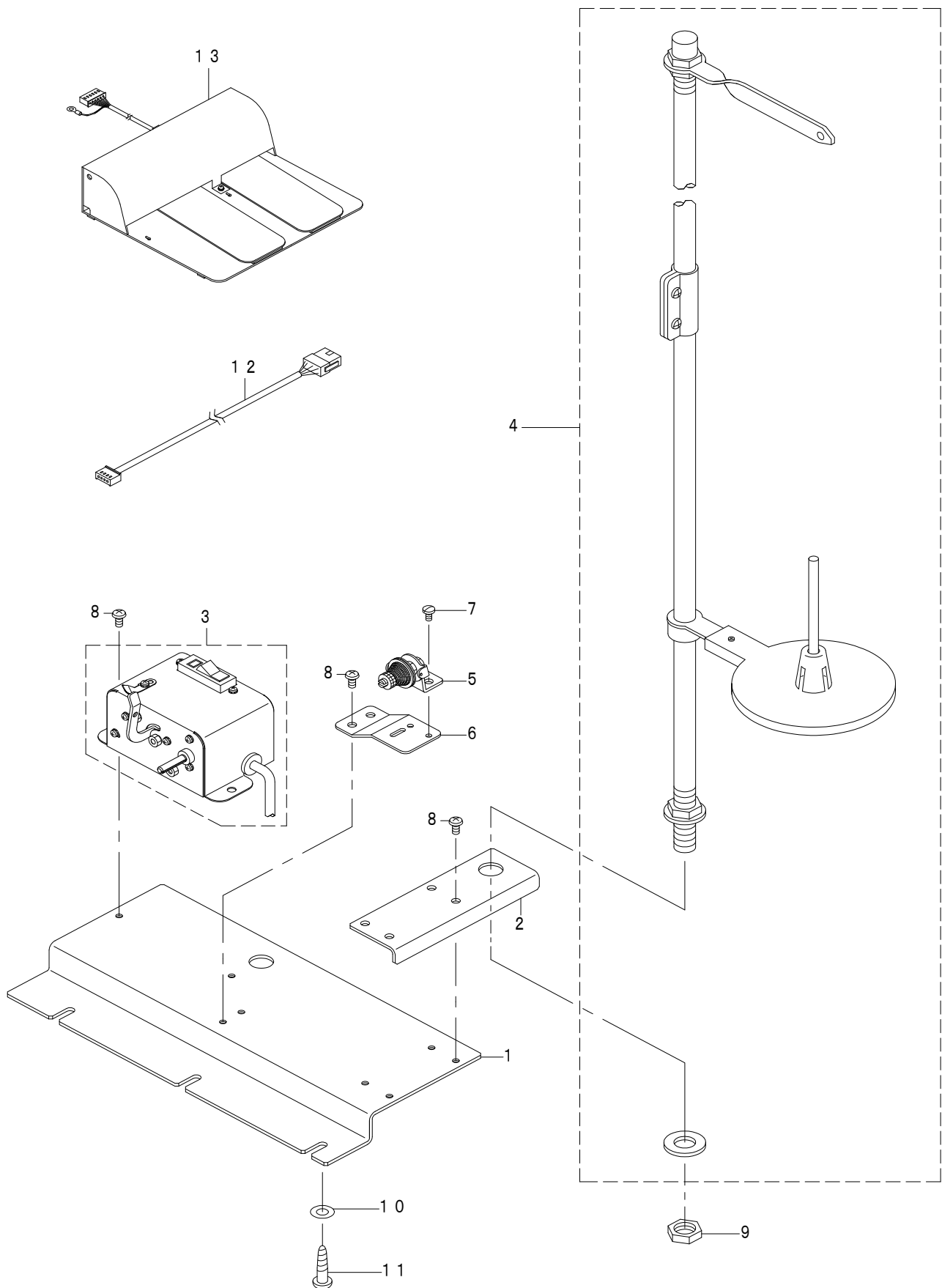

REF.NO	NOTE	PART NO	DESCRIPTION	品名	Qty
1		400-89298	BOBBIN_DEVICE_INSTALLING_PLATE	糸巻き装置取付板	1
2		400-89299	THREAD_STAND_INSTALLING_PLATE	糸立て取付板	1
3		401-88446	BOBBIN_WINDER_ASSY	糸巻き装置(組)	1
4		260-08359	THREAD STAND ASM.	糸巻き装置 (組)	1
5		138-89951	BOBBIN GUIDE ASM.	糸巻き案内 (組)	1
6		G3216-270-000	BOBBIN BASE	糸巻き台	1
7		SS-7110840-SP	SCREW 11/64-40 L=7.8	丸平ねじ 11/64-40 L=7.8	2
8		SM-5051001-SN	SCREW	バインドねじ	8
9		NM-6160511-SE	NUT M16X1.5	六角ナット M16X1.5 1種	1
10		WP-0561616-SC	WASHER 5.6X16X1.6	平座金 5.6X16X1.6	3
11		SK-3512001-SF	WOOD SCREW	丸平ねじ D=5.1 L=20	3
12		400-84086	BOBBIN WINDER CORD ASSY	糸巻き装置コード組	1
13		400-84064	PEDAL SWITCH ASM	ペダル組	1

28. CLOTH GUIDE & SENSOR COMPONENTS

布ガイド・センサー関係

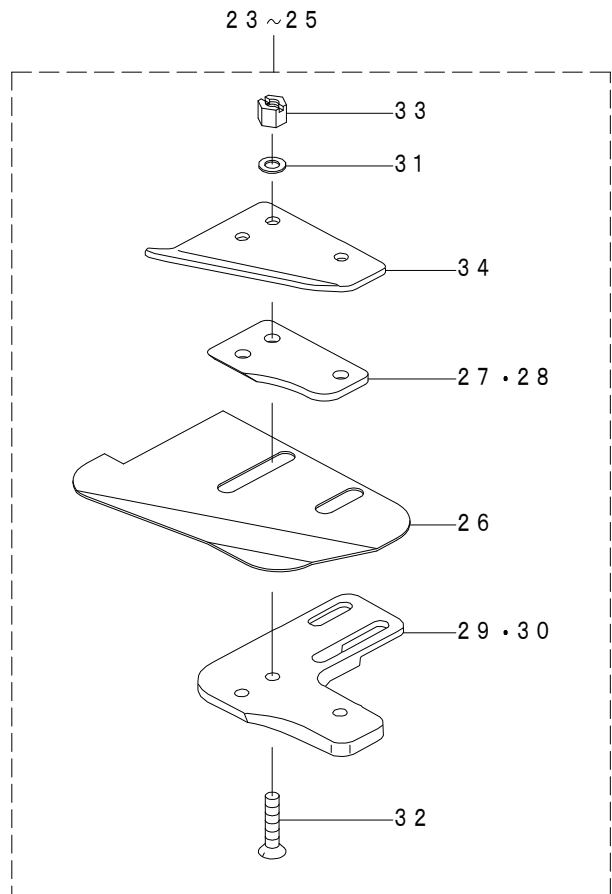
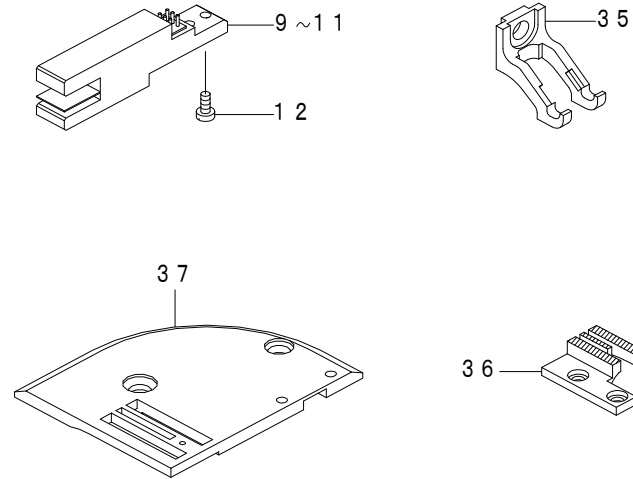
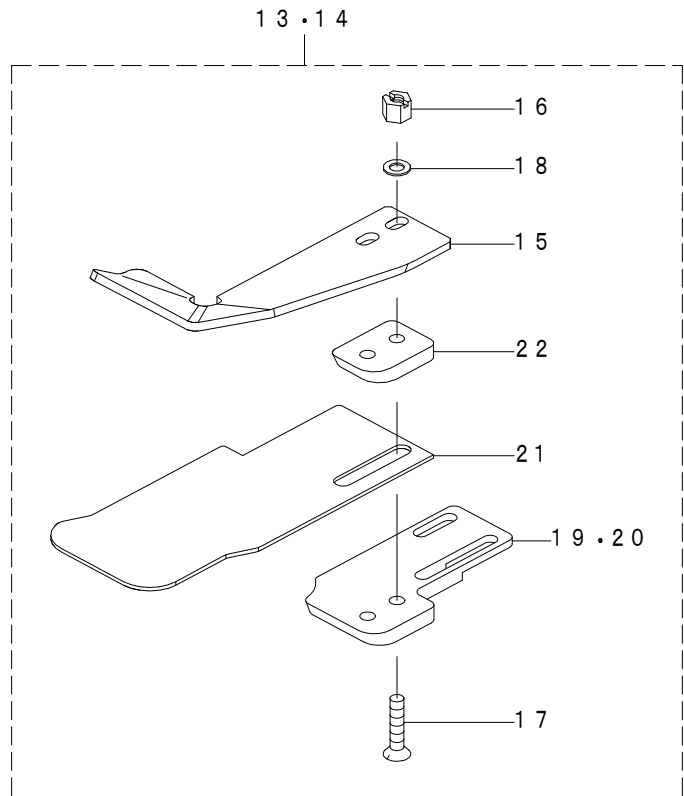
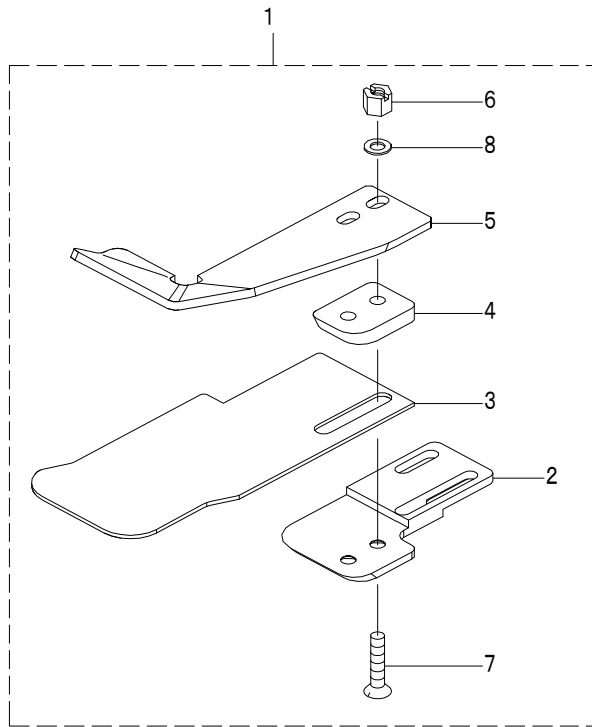

REF.NO	NOTE	PART NO	DESCRIPTION	品名	Qty
1	#01	400-88210	CLOTH_GUIDE_ASM_4/2	布ガイド組 4/2	1
2		400-88144	CLOTH_GUIDE_MOUNTING_BASE_(2MM)	布ガイドベース_(2mm)	(1)
3		180-69500	CLOTH GUIDE SEPARATING PLATE	布ガイド分離板 1. 0	(1)
4		180-51607	SEPARATING GUIDE A	分離ガイドA	(1)
5		180-52100	SEPARATING GUIDE B	布案内B	(1)
6		NM-5030550-SE	NUT M3X0.5	溝付き六角ナット M3X0. 5	(2)
7		SM-1031601-SC	SCREW M3X0.5 L=16	皿小ねじ M3X0. 5 L=16	(2)
8		WP-0330500-0E	WASHER 3.3X6X0.5	平座金 3. 3X6X0. 5	(2)
9		400-84100	EDGE SENSOR 4/2	布端センサ 4/2	1
10	#02	400-84101	EDGE SENSOR 4/4	布端センサ 4/4	1
11	#03	400-84102	EDGE SENSOR 2/2	布端センサ 2/2	1
12	#01	SS-6060510-TP	SCREW 3/32-56 L=4.5	平ねじ 3/32-56 L=4. 5	2
13	#02	400-88212	CLOTH_GUIDE_ASM_4/4	布ガイド組 4/4	1
14	#03	400-88211	CLOTH_GUIDE_ASM_2/2	布ガイド組 2/2	1
15		180-52100	SEPARATING GUIDE B	布案内B	(1)
16		NM-5030550-SE	NUT M3X0.5	溝付き六角ナット M3X0. 5	(2)
17		SM-1031601-SC	SCREW M3X0.5 L=16	皿小ねじ M3X0. 5 L=16	(2)
18		WP-0330500-0E	WASHER 3.3X6X0.5	平座金 3. 3X6X0. 5	(2)
19	#02	400-88145	CLOTH_GUIDE_MOUNTING_BASE_(4MM)	布ガイドベース_(4mm)	(1)
20	#03	400-88144	CLOTH_GUIDE_MOUNTING_BASE_(2MM)	布ガイドベース_(2mm)	(1)
21		180-69500	CLOTH GUIDE SEPARATING PLATE	布ガイド分離板 1. 0	(1)
22		180-51607	SEPARATING GUIDE A	分離ガイドA	(1)
23	#03	180-76059	GUIDE ASM.	布ガイド小周り用組 2/2	1
24	#02	180-76257	GUIDE ASM.	布ガイド小周り用組 4/4	1
25	#04	180-76356	GUIDE ASM.	布ガイド小周り用組 4/2	1
26		180-76109	SEPARATION PLATE E	分離ガイド板E	(1)
27	#03	180-76000	SEPARATION GUIDE E	分離ガイド板E	(1)
28	#05	180-66704	SEPARATION GUIDE D	分離ガイド板D	(1)
29	#06	180-66506	GUIDE BASE E	布ガイド取付け台E	(1)
30	#02	180-66605	GUIDE BASE D	布ガイド取付け台D	(1)
31		WP-0330500-0E	WASHER 3.3X6X0.5	平座金 3. 3X6X0. 5	(2)
32		SM-1031401-SE	SCREW M3X0.5 L=14	皿小ねじ M3X0. 5 L=14	(2)
33		NM-5030550-SE	NUT M3X0.5	溝付き六角ナット M3X0. 5	(2)
34		180-66902	GUIDE D	布案内D	(1)
35		400-88215	UPPER_FEED_PRESSER(URETHANE)	上送り押え(ウレタン)	1
36		228-81700	FEED DOG A	送り歯A(薄物用)	1
37		400-98871	THROAT_PLATE_A(THIN_USE)	針板A(薄物用)	1
		NOTE(注記)	#01....STANDARD PARTS	標準部品	
			#02....TYPE 4/4	4/4仕様	
			#03....TYPE 2/2	2/2仕様	
			#04....TYPE 4/2	4/2仕様	
			#05....TYPE 4/4,4/2	4/4, 4/2仕様	
			#06....TYPE 2/2,4/2	2/2, 4/2仕様	

NUMERICAL INDEX OF PARTS

索引

PART NO 品番	PAGE 頁	REF NO	PART NO 品番	PAGE 頁	REF NO	PART NO 品番	PAGE 頁	REF NO	PART NO 品番	PAGE 頁	REF NO
BT-0400251-EB	48	57	CS-0790731-SH	6	35	G5080-397-000	24	16	NM-6030001-SC	28	59
BT-0600401-EB	34	17	CS-0791016-SH	6	29	G5519-164-000	50	31	NM-6030001-SC	30	30
BT-0600401-EB	48	36	CS-080081A-SH	30	45	G7523-870-000	50	29	NM-6040000-SN	16	56
BT-0600402-EA	20	3	CS-080081C-SH	28	68				NM-6040001-SC	50	41
B1144-210-000	22	6	CS-0800816-SH	30	46	HA-0058200-00	24	31	NM-6040001-SD	12	5
B1157-781-000	46	43	CS-120101B-SH	12	45	HA-0058200-00	40	3	NM-6040001-SP	4	41
B1161-227-000	28	66	CS-1501181-TP	50	9	HD-0005700-00	14	36	NM-6040001-SP	28	99
B1191-490-000	42	20				HD-0005700-00	40	32	NM-6040001-SP	44	25
B1211-980-000	14	22	D2406-555-D0H	16	10	HD-0028600-0A	46	53	NM-6040002-SE	42	53
B1213-552-000-A	4	30	D2464-555-B00	18	16	HD-0028600-00	46	56	NM-6040002-SE	42	59
B1215-552-000	4	32	D2468-555-B00	18	13	HF-0013031-5S	36	55	NM-6040003-SC	28	17
B1226-552-000	4	28	D2611-555-B00-A	14	38	HF-0013050-P0	36	57	NM-6050001-SE	42	46
B1242-980-000	14	24	D7133-555-B00	26	28	HF-0030002-00	36	56	NM-6050001-SE	42	48
B1305-012-0A0	6	15	D8204-555-D00	52	20	HK-0165100-60	46	60	NM-6050001-SP	4	39
B1306-155-0A0	6	17	D8308-205-K0A	52	7	HK-0165400-00	46	54	NM-6050003-SC	44	22
B1307-155-0A0	6	20				HK-0165400-00	46	57	NM-6060001-SC	50	14
B1308-155-0A0	6	22	EA-9500B01-00	16	61	HK-0165900-60	22	56	NM-6060001-SC	50	58
B1401-522-A00-A	6	3	EA-9500B01-00	22	31	HK-0346101-40	16	46	NM-6060001-SE	32	23
B1408-552-000	4	11	EA-9500B01-00	22	49	HK-0346400-0B	16	65	NM-6080001-SC	30	57
B1414-555-000	6	7	EA-9500B01-00	22	64	HK-0346400-0B	18	15	NM-6080001-SC	36	11
B1521-555-000	8	1	EA-9500B01-00	22	65	HM-0004800-10	36	23	NM-6080002-SC	36	65
B1564-777-000	44	1	EA-9500B01-00	28	23	HN-0014900-00	36	38	NM-6080003-SC	50	5
B1609-804-B00	12	2	EA-9500B01-00	34	22	HW-0026503-30	38	15	NM-6080003-SC	50	25
B1641-490-000	14	23	EA-9500B01-00	36	39	HX-0006500-0A	22	22	NM-6080721-SE	34	4
B1644-490-000	14	27	EA-9500B01-00	46	6	HX-0009300-00	28	94	NM-6120003-SE	24	12
B1704-470-000	10	62	EA-9500B01-00	48	49	HX-0015000-0C	22	15	NM-6120003-SE	48	16
B1705-470-000	10	57	EA-9500B02-00	22	20	HX-0015000-0D	22	18	NM-6120003-SE	48	26
B1706-470-00B	10	1	EA-9500B02-00	22	21	HX-0015000-0D	30	44	NM-6160511-SE	42	43
B1715-481-000	10	59	EA-9500B02-00	34	11	HX-0015000-0D	48	77	NM-6160511-SE	54	9
B1808-552-000	6	39	E9567-319-000	36	40	HX-0015000-0F	48	10	NS-6110310-SP	26	30
B1903-552-000	4	12	E9608-603-000	28	95	HX-0015000-0H	48	79	NS-6110310-SP	28	80
B1905-541-A00	4	6				HX-0015000-0M	22	14	NS-6110420-SP	18	19
B1905-541-B00	4	7	GAE-030120A0	46	47	HX-0018900-00	46	35	NS-6110420-SP	28	93
B1905-541-C00	4	8	GAE-03018000	46	45	HX-0022300-0A	28	77	NS-6110420-SP	46	44
B1905-541-D00	4	9	GAE-03020000	46	17	HX-0028500-0A	46	38	NS-6110420-SP	46	51
B3016-450-000-A	12	41	GAE-03021000	46	14	HX-0029200-00	48	12	NS-6120310-SP	12	23
B3118-552-C00	2	62	GAE-03022000	46	16	HX-0031400-0A	22	67	NS-6150430-SP	16	33
B3126-012-000	26	27	GAE-03023000	46	12	HX-0031400-0A	48	78	NS-6150430-SR	32	11
B3404-122-000	20	8	GAE-03025000	46	15	HX-0031400-0B	22	66	NS-6240630-SP	48	8
B3536-122-000	20	9	GAE-03028000	46	22	HX-0032600-0K	36	35	NS-6620310-SP	8	59
B4123-522-00B	12	67	GAE-03032000	46	31	HX-0035400-0B	38	12	NS-6620310-SP	12	25
B8103-WP3-000-A	48	11	GAE-03040000	46	3	HX-0040700-00	36	26	NS-6620310-SP	12	62
B8105-210-AAA	24	4	GAE-03041000	46	2	HX-0041000-0A	36	31	NS-6660410-SH	16	58
B8150-210-000	24	11	GAE-03042000	46	5	HX-0051100-00	36	37	NS-6660430-SP	16	59
B8228-125-000	42	14	GAE-030450A0	46	4				NS-6680410-SP	10	52
B9101-490-000	42	6	GAE-040140A0	46	49	J1066-000-00B	42	13			
B9140-372-000	42	10	GAE-04019000	46	21				PA-1004505-A0	48	59
B9141-372-000	42	11	GAE-04027000	46	20	KX-0000002-10	36	52	PA-2002510-A0	32	14
			GAE-04029000	46	23	KX-0000002-30	36	51	PA-2005018-A0	50	17
CM-2001000-01	36	44	GAE-04038000	46	40	KX-0000003-80	36	20	PA-2007509-A0	50	40
CM-3001000-03	36	45	GAE-04039000	46	39				PA-3215001-A0	50	16
CM-3001004-01	36	46	GAK-300010B0	32	18	MAO-11532000	36	58	PA-9000530-00	50	1
CM-3002000-01	2	76	GAK-30005000	32	21	MAO-91003000	46	50	PB-0000100-00	42	28
CM-3002000-01	22	41	GAK-39005000	32	16	MAS-05507000	44	4	PC-0126010-00	34	6
CM-3002000-01	26	42	GAK-39007000	32	13	MAS-059010A0	44	10	PC-0151080-00	50	18
CM-3002000-01	48	38	GAK-53001000	32	15	MAS-05905000	44	12	PD-0201000-0B	48	3
CM-3002000-02	22	40	GAK-53002000	32	12	MAS-05910000	44	13	PJ-3010451-01	50	33
CM-3002000-02	30	58	GAS-11154000	50	23	MAS-05926000	44	14	PJ-3010605-03	24	20
CM-3002000-02	48	22	GCT-02906000	42	9	MAS-10704000	48	5	PJ-3010652-01	34	14
CM-3002000-03	22	39	GET-04102000	44	3	MAS-15505000	44	18	PJ-3030600-01	34	21
CM-3003000-01	2	74	GSS-29121000	50	2	MAS-15507000	44	20	PJ-3040405-04	48	58
CM-3003000-01	28	101	GSS-29125000	50	15	MAT-81163T00	34	15	PJ-3040451-02	48	34
CM-3003000-01	28	102	GSS-29201000	48	50	MDB-100B1100	6	12	PJ-3040451-02	50	35
CM-3003000-01	30	60	GSS-292060A0	48	44	MDB-100B1102	42	18	PJ-3040605-01	48	23
CM-3003000-03	14	52	GSS-29208000	48	45	MDF-RX1600C0	42	16	PJ-3040605-02	24	19
CM-3003000-03	22	32	GSS-29300NA0	50	26	MTS-HJ100003	36	60	PJ-3040651-01	34	12
CM-3003000-03	30	59	GSS-29303NA0	50	6	M3004-511-00A	36	66	PJ-3040651-01	48	32
CM-3004006-01	36	47	GSS-294010A0	48	43	M3801-476-000	36	8	PJ-3080600-03	34	19
CM-3004007-01	36	48	GSS-29401000	48	46	M4206-461-000	36	12	PJ-3080600-03	48	20
CM-3013000-01	2	78	GSS-31121N00	48	2				PJ-3080600-04	34	23
CM-6001001-01	36	49	GSS-31152N00	50	22	NM-3040520-SC	36	21	PJ-3080652-02	34	20
CM-6001001-01	38	14	GSS-31171N00	48	21	NM-3040520-SC	36	25	PJ-3095200-01	42	23
CQ-2020000-00	10	64	GSS-36020000	34	16	NM-5030550-SE	56	6	PV-0151100-00	50	32
CQ-2520000-00	20	15	GST-20004000	48	4	NM-5030550-SE	56	16	PV-0351610-00	48	30
CS-0640611-SP	8	19	G3216-270-000	54	6	NM-5030550-SE	56	33	PV-1305400-00	48	27

NUMERICAL INDEX OF PARTS

索引

PART NO 品番	PAGE 頁	REF NO	PART NO 品番	PAGE 頁	REF NO	PART NO 品番	PAGE 頁	REF NO	PART NO 品番	PAGE 頁	REF NO
PV-1351280-A0	34	7	SL-4021091-SC	22	46	SM-6041002-TP	30	11	SS-4120915-SP	2	73
PV-1501040-00	48	33	SL-4030681-SC	28	60	SM-6041202-TN	22	2	SS-4120915-SP	6	28
PV-2051010-00	50	34	SL-4030681-SC	30	20	SM-6041202-TP	28	25	SS-4120915-SP	14	10
PX-0551040-00	48	31	SL-4030681-SC	30	29	SM-6041202-TP	30	18	SS-4120915-SP	22	19
PX-5000140-00	48	35	SL-4030681-SC	38	8	SM-6041410-SC	4	56	SS-4120915-SP	22	37
			SL-4030681-SC	38	11	SM-6042502-TN	50	36	SS-4121415-SP	2	31
RC-0150001-KP	10	38	SL-4030681-SC	46	41	SM-6061202-TP	50	38	SS-4121415-SP	4	43
RC-0260415-KP	8	51	SL-4030691-SC	30	48	SM-6061602-TP	50	57	SS-4150715-SP	22	13
RC-0330415-KP	12	33	SL-4030851-SF	20	21	SM-6061610-SC	42	33	SS-4150915-SP	16	47
RC-0330415-KP	12	35	SL-4030881-SC	38	13	SM-6064002-TP	50	39	SS-4150915-SP	18	17
RC-0560711-KP	26	18	SL-4031081-SF	14	35	SM-6064502-TP	50	11	SS-4150915-SP	20	33
RC-1850001-KP	4	22	SL-4040881-SC	36	14	SM-6082502-TP	50	20	SS-4151215-SP	16	63
RE-0150000-K0	46	13	SL-4040881-SC	36	16	SM-6084002-TN	36	61	SS-5060410-SP	28	36
RE-0200000-K0	46	36	SL-4040881-SC	36	19	SM-8030412-TP	28	12	SS-5090420-SP	44	27
RE-0400000-K0	8	42	SL-4040881-SC	36	53	SM-8040412-TP	30	8	SS-6060510-TP	56	12
RE-0400000-K0	8	54	SL-4040891-SC	22	16	SM-8040802-TP	4	53	SS-6080340-SP	20	4
RE-0400000-K0	16	39	SL-4040891-SC	36	6	SM-8040802-TP	26	23	SS-6080410-SP	2	33
RE-0400000-K0	18	20	SL-4040891-SC	36	7	SM-8050412-TP	50	10	SS-6080410-SP	28	31
RE-0400000-K0	26	19	SL-4040891-SC	36	36	SM-8050502-TP	26	22	SS-6080410-SP	46	46
RE-0400000-K0	32	19	SL-4040891-SC	48	24	SM-8050612-TP	4	51	SS-6090510-SP	16	16
RE-0500000-KP	18	4	SL-4041081-SC	22	44	SM-8050612-TP	26	39	SS-6090510-TP	10	58
RE-0500000-K0	8	7	SL-4041081-SC	24	30	SM-8060612-TP	4	47	SS-6090620-TP	10	18
RE-0500000-K0	8	14	SL-4041081-SC	36	50	SM-8060612-TP	4	50	SS-6090620-TP	10	36
RE-0500000-K0	8	16	SL-4041091-SC	36	28	SM-8063012-TR	32	25	SS-6090620-TP	10	51
RE-0500000-K0	10	3	SL-4041091-SC	48	9	SM-9043553-TN	4	40	SS-6090630-TP	12	13
RE-0500000-K0	10	28	SL-4041091-SC	48	80	SM-9061613-SC	48	52	SS-6090670-TP	6	6
RE-0500000-K0	16	36	SL-4043591-SC	36	24	SM-9061613-SC	52	22	SS-6090670-TP	10	7
RE-0500000-K0	16	51	SL-4044091-SE	48	37	SM-9061613-SC	52	27	SS-6110420-TP	6	30
RE-0600000-K0	16	27	SL-6031092-TN	28	29	SM-9061853-SR	32	9	SS-6110480-SP	8	22
RE-0600000-K0	16	34	SL-6041092-TN	22	4	SM-9081603-SC	50	4	SS-6110610-TP	2	39
RE-0600000-K0	30	36	SL-6041092-TN	22	7	SM-9081603-SC	50	24	SS-6110610-TP	12	39
RE-0700000-K0	12	10	SL-6041092-TN	22	17	SM-9081620-SE	34	5	SS-6110610-TP	22	61
RE-0900000-K0	28	9	SL-6041092-TN	26	37	SM-9088013-SE	30	34	SS-6110630-TP	28	79
RE-1000000-K0	32	7	SL-6041092-TN	26	41	SQ-1150501-SD	20	6	SS-6110710-TP	16	52
RE-1200000-K0	18	11	SL-6041092-TN	28	4	SS-1080510-SP	10	60	SS-6111010-TP	20	34
RO-0291801-00	4	31	SL-6041092-TN	28	5	SS-1110640-TP	28	81	SS-6111040-SP	2	4
RO-0371801-00	8	3	SL-6041092-TN	30	3	SS-1110710-SP	2	13	SS-6121010-SP	2	25
RO-0442401-00	4	13	SL-6041092-TN	30	14	SS-1110840-SP	30	54	SS-6121010-SP	14	3
RO-0691801-00	2	26	SL-6041092-TN	30	16	SS-1120710-SP	2	38	SS-6121210-SP	10	56
RO-0691801-00	14	28	SL-6051092-TN	32	17	SS-2060210-SP	16	8	SS-6121220-TP	8	47
RO-0922702-00	10	14	SL-6051092-TN	44	37	SS-2060510-SP	28	44	SS-6121220-TP	8	49
RO-0982401-00	32	6	SL-6051092-TN	48	56	SS-2060510-SP	30	51	SS-6121220-TP	10	5
RO-1331701-00	2	60	SL-6053092-TN	4	36	SS-2090810-SP	8	38	SS-6121220-TP	12	24
RO-1952401-00	20	2	SL-6083092-TN	36	9	SS-2110915-SP	2	81	SS-6121220-TP	12	42
			SL-9082091-SE	24	10	SS-2111010-TP	44	26	SS-6121220-TP	12	48
SD-0400201-SD	46	29	SL-9082091-SE	48	13	SS-3060410-SP	46	24	SS-6121220-TP	12	66
SD-0460703-TP	16	2	SL-9082091-SE	52	15	SS-4060310-SP	2	71	SS-6121250-TP	12	9
SD-0500095-TH	16	4	SM-0050801-SC	26	24	SS-4080620-TP	8	32	SS-6121250-TP	14	31
SD-0550212-TP	2	7	SM-0850801-SC	46	34	SS-4080620-TP	10	27	SS-6121610-SP	10	54
SD-0600322-SD	8	11	SM-1031401-SE	56	32	SS-4080620-TP	16	9	SS-6121840-SP	14	48
SD-0600361-SP	16	62	SM-1031601-SC	56	7	SS-4080620-TP	46	37	SS-6121860-SP	10	43
SD-0630275-SP	16	18	SM-1031601-SC	56	17	SS-4090615-SP	4	19	SS-6123010-SP	22	62
SD-0640321-SP	14	6	SM-1032001-SC	28	56	SS-4090815-SP	12	59	SS-6660610-TP	16	20
SD-0640321-SP	28	83	SM-1032001-SC	30	33	SS-4110515-SP	8	58	SS-6661110-SP	4	17
SD-0640451-TP	12	53	SM-1040601-SC	50	30	SS-4110515-SP	8	68	SS-6700710-SH	32	5
SD-0640631-TP	16	48	SM-1041400-SP	28	98	SS-4110515-SP	10	23	SS-7060310-SP	46	18
SD-0641103-TP	28	76	SM-1051601-SC	24	22	SS-4110615-SP	14	4	SS-7060510-SP	28	48
SD-0641451-SP	16	17	SM-4020600-SP	28	34	SS-4110615-SP	14	8	SS-7060510-SP	28	53
SD-0700451-TP	18	1	SM-4021201-SC	22	30	SS-4110615-SP	14	39	SS-7060510-SP	30	25
SD-0700711-TP	18	6	SM-4030601-SN	26	32	SS-4110615-SP	14	41	SS-7060510-SP	30	42
SD-0720331-SP	8	10	SM-4030601-SN	44	23	SS-4110715-SP	16	12	SS-7060610-SP	28	38
SD-0790204-SP	46	48	SM-4041001-SC	42	58	SS-4110715-SP	16	28	SS-7060610-SP	46	28
SD-0800337-TP	44	36	SM-4041001-SN	34	8	SS-4110715-SP	46	1	SS-7080510-TP	6	10
SD-0870401-SP	14	15	SM-4041055-SP	44	24	SS-4110915-TP	6	33	SS-7090610-SP	16	42
SD-1000801-SH	10	48	SM-4041201-SC	42	60	SS-4110915-TP	14	19	SS-7090620-TP	8	20
SE-4301041-SR	20	30	SM-4042001-SC	42	61	SS-4120615-SP	2	5	SS-7090910-TP	12	17
SK-3311601-SE	52	19	SM-4050801-SC	34	2	SS-4120615-SP	2	12	SS-7090910-TP	12	49
SK-3412001-SE	22	34	SM-4051405-SE	42	32	SS-4120615-SP	2	21	SS-7110510-SP	22	75
SK-3412001-SE	30	56	SM-5040655-SN	26	21	SS-4120615-SP	2	47	SS-7110510-SP	48	61
SK-3451601-SE	42	29	SM-5051001-SN	54	8	SS-4120615-SP	2	79	SS-7110570-SP	12	19
SK-3512001-SE	36	59	SM-6030600-SP	28	41	SS-4120615-SP	8	62	SS-7110710-SP	2	80
SK-3512001-SE	42	25	SM-6040602-TN	28	96	SS-4120615-SP	8	67	SS-7110710-SP	22	8
SK-3512001-SE	52	16	SM-6040602-TP	28	7	SS-4120615-SP	20	13	SS-7110710-SP	28	91
SK-3512001-SF	54	11	SM-6040802-TP	22	35	SS-4120915-SP	2	8	SS-7110740-TP	8	65
SL-4020591-SC	14	51	SM-6040860-TP	22	70	SS-4120915-SP	2	42	SS-7110740-TP	10	42

NUMERICAL INDEX OF PARTS

索引

PART NO 品番	PAGE 頁	REF NO	PART NO 品番	PAGE 頁	REF NO	PART NO 品番	PAGE 頁	REF NO	PART NO 品番	PAGE 頁	REF NO
SS-7110740-TP	18	9	WP-0430801-SC	50	37	110-10311	10	20	112-10408	12	61
SS-7110740-TP	22	57	WP-0450000-SD	16	55	110-14008	10	19	112-10507	12	60
SS-7110740-TP	30	5	WP-0450000-SD	44	30	110-15906	6	38	112-10614	12	63
SS-7110840-SP	22	59	WP-0450801-SC	46	30	110-24700	32	3	112-10705	12	50
SS-7110840-SP	54	7	WP-0450801-SD	22	9	110-38650	6	13	112-10804	12	51
SS-7110910-TP	8	37	WP-0450801-SD	30	6	110-38759	6	19	112-10903	12	64
SS-7110910-TP	22	72	WP-0450826-SC	26	20	110-38809	6	32	112-11000	12	44
SS-7110910-TP	28	27	WP-0450846-SP	30	12	110-39062	4	5	112-11109	14	30
SS-7111120-TP	10	63	WP-0460556-SD	14	25	110-39070	4	4	112-14004	12	43
SS-7111120-TP	44	28	WP-0480856-SP	10	41	110-40052	16	5	112-14103	12	22
SS-7111810-TP	44	29	WP-0480856-SP	22	38	110-40854	16	45	112-14202	12	21
SS-7121410-SP	14	14	WP-0480856-SP	44	40	110-40953	16	44	112-14301	12	20
SS-7121410-TP	10	40	WP-0501016-SD	4	44	110-41852	16	30	112-14400	12	29
SS-7620750-SP	14	32	WP-0502616-SD	22	60	110-42504	16	14	112-14509	12	40
SS-7620750-SP	14	40	WP-0531000-SC	44	38	110-42553	16	13	112-14608	12	28
SS-7681650-TP	4	14	WP-0531000-SD	4	37	110-42850	16	19	112-14756	12	31
SS-7701010-SP	22	11	WP-0550800-SP	24	17	110-43304	16	57	112-14806	12	36
SS-8060210-TP	28	55	WP-0561616-SC	42	26	110-43908	16	53	112-14905	12	37
SS-8060210-TP	30	49	WP-0561616-SC	54	10	110-43908	40	50	112-15019	12	34
SS-8090410-SP	2	59	WP-0612066-SP	44	31	110-43957	16	49	112-15118	12	32
SS-8110320-SP	30	47	WP-0612516-SD	44	32	110-44054	16	64	112-15258	8	48
SS-8110410-TP	6	36	WP-0621016-SD	22	10	110-47107	32	4	112-16009	12	3
SS-8110422-TP	8	50	WP-0621016-SD	32	20	110-72402	26	29	112-16157	12	1
SS-8110520-TP	16	22	WP-0621016-SD	50	13	110-91204	10	22	112-16306	12	65
SS-8110520-TP	28	69	WP-0621016-SH	16	32	111-00104	2	69	112-16405	12	12
SS-8110710-SP	28	65	WP-0641601-SC	50	56	111-00500	14	49	112-16504	12	11
SS-8110710-SP	30	39	WP-0641601-SD	48	54	111-01300	18	2	112-16603	12	8
SS-8120410-SP	12	26	WP-0650816-SP	8	26	111-01508	18	3	112-16652	12	7
SS-8120740-SP	12	47	WP-0650876-SD	44	33	111-52204	48	15	112-16702	12	6
SS-8120740-SP	12	56	WP-0651646-SC	42	19	111-55108	52	17	112-16751	12	4
SS-8150410-TP	12	30	WP-0651646-SC	52	23	111-55207	52	18	112-16801	8	39
SS-8150710-TP	10	35	WP-0651646-SC	52	28	111-57666	52	3	112-16801	12	52
SS-8150822-TP	2	61	WP-0661016-SP	8	28	111-57765	52	4	112-17114	8	45
SS-8151150-SP	4	1	WP-0722316-SH	18	18	111-57963	52	5	112-17213	8	44
SS-8660410-SP	12	46	WP-0841601-SC	36	10	111-58060	52	6	112-17353	8	29
SS-8660530-TP	12	70	WP-0841601-SC	36	63	111-58300	24	5	112-17601	8	41
SS-8660610-TP	4	24	WP-0841601-SC	50	7	111-58409	24	6	112-20001	8	57
SS-8660610-TP	4	34	WP-0852086-SC	36	62	111-58409	48	17	112-20100	8	17
SS-8660610-TP	8	70	WP-1052001-SC	48	6	111-58516	24	9	112-20209	2	58
SS-8660610-TP	10	46	WP-1052001-SC	50	28	111-58516	52	14	112-20308	8	56
SS-8660810-TP	6	16	WP-1302501-SC	48	18	111-58607	24	7	112-21504	20	32
SS-8660810-TP	6	18	WP-1302501-SC	48	28	111-58607	52	9	112-21603	20	12
SS-8660810-TP	6	21	WP-1302501-SE	52	11	112-00201	2	32	112-21652	20	7
SS-8660810-TP	6	23	WP-1612616-SE	42	45	112-00300	2	35	112-21702	20	11
SS-8681650-TP	4	33	WP-1703001-SC	18	12	112-00409	2	36	112-21801	20	10
SS-9151540-SR	32	10	WS-0310702-KS	28	57	112-00607	2	10	112-21900	20	14
SS-9660910-SP	14	44	WS-0310702-KS	30	31	112-00805	2	37	112-22007	20	5
ST-9053511-SR	24	13	WS-0410002-KP	30	13	112-02009	4	3	112-27600	18	10
ST-9053511-SR	24	25	WS-0451040-KP	20	36	112-02173	4	15	112-28400	18	14
ST-9053511-SR	24	29	WS-0510002-KN	42	49	112-02207	4	25	112-28459	18	8
ST-9053511-SR	34	10	WS-0510002-KP	4	38	112-02306	4	27	112-28459	40	51
			WS-0510002-KP	4	45	112-03106	6	25	112-30117	8	52
TA-0750404-R0	2	29	WS-0610002-KN	48	53	112-04013	8	53	112-30562	8	61
TA-0850604-R0	2	22	WS-0610002-KN	50	12	112-04112	8	33	112-30802	8	15
TA-0850604-R0	12	27	WS-0610002-KN	50	59	112-04161	8	30	112-31503	20	35
TA-1250406-R0	2	30	WS-0610002-KN	52	24	112-04211	8	31	112-32055	16	1
TA-1250406-R0	2	43	WS-0610002-KN	52	29	112-04302	8	34	112-32105	16	3
TA-1250705-R0	2	23	WS-0651310-KP	20	37	112-04401	8	40	112-55809	2	9
TA-1250705-R0	30	43	WS-0820002-KN	50	21	112-04559	8	23	112-57359	2	50
TA-1470702-R0	2	16	WS-0820002-KR	36	64	112-04609	8	24	112-71004	8	18
TA-1470704-R0	2	15	WS-1020002-KN	48	7	112-05002	8	27	112-71103	8	35
TA-1750502-R0	14	33	WS-1020002-KN	50	27	112-05218	8	5	112-71202	8	36
TA-2050805-R0	48	48	WS-1253010-KN	52	12	112-05309	8	12	112-71301	8	21
TA-2101002-R0	2	17	WS-1643202-KR	42	44	112-05408	8	13	112-72051	14	50
TA-2101002-R0	2	70				112-05507	8	69	112-72408	14	45
TA-2351004-R0	2	77	105-02300	26	31	112-06000	10	16	112-72507	14	47
			110-02409	4	20	112-06208	10	4	112-72614	14	46
WP-0250516-SD	28	33	110-02508	4	21	112-06307	10	6	112-72952	14	16
WP-0280501-SC	46	33	110-03308	2	14	112-06406	10	8	112-73000	14	17
WP-0320501-SC	28	58	110-04207	6	26	112-06463	10	2	112-73158	14	13
WP-0320501-SC	30	32	110-05204	4	10	112-10002	12	69	112-73307	14	12
WP-0320501-SC	44	39	110-06350	8	6	112-10051	12	68	112-73406	10	9
WP-0330500-OE	56	8	110-08604	10	32	112-10119	12	14	112-73505	14	11
WP-0330500-OE	56	18	110-08703	10	31	112-10200	12	16	112-74008	14	29
WP-0330500-OE	56	31	110-08703	12	54	112-10325	12	58	112-74107	14	43

NUMERICAL INDEX OF PARTS

索引

PART NO 品番	PAGE 頁	REF NO	PART NO 品番	PAGE 頁	REF NO	PART NO 品番	PAGE 頁	REF NO	PART NO 品番	PAGE 頁	REF NO
112-74206	14	42	180-36905	48	65	180-73403	24	23	229-25002	20	18
112-74313	14	18	180-36905	50	44	180-73700	52	21	229-30309	42	34
112-74503	14	2	180-37002	48	66	180-76000	56	27	229-30358	42	31
112-74602	14	5	180-37002	50	45	180-76059	56	23	229-30408	42	35
112-74701	14	1	180-37101	48	67	180-76109	56	26	229-30507	42	36
112-74800	14	37	180-37101	50	46	180-76257	56	24	229-30556	42	37
112-74859	14	34	180-37200	48	68	180-76356	56	25	229-30705	42	38
112-75005	8	43	180-37200	50	47				229-30804	42	39
112-75302	2	24	180-37309	48	69	228-81304	12	38	229-30903	42	40
112-75450	2	27	180-37309	50	48	228-81403	10	26	229-31000	42	50
112-75609	2	6	180-37408	48	70	228-81700	56	36	229-31109	42	51
112-75708	2	3	180-37408	50	49	229-00609	2	20	229-31307	42	41
112-75807	2	2	180-37507	48	71	229-00757	2	34	229-31406	42	42
112-76102	2	72	180-37507	50	50	229-01003	2	44	229-32107	32	24
112-78306	22	12	180-37606	48	72	229-01409	6	1	229-32156	32	22
112-80252	2	41	180-37606	50	51	229-01805	2	18	229-32206	32	8
112-80351	2	28	180-38000	48	73	229-04155	4	23	229-32800	42	2
112-80401	14	21	180-38000	50	52	229-04155	10	45	229-32909	6	14
112-81300	40	23	180-38109	48	74	229-05004	6	24	229-32909	42	8
112-81458	14	20	180-38109	50	53	229-06101	6	2	229-33006	42	15
112-81458	40	49	180-38208	48	75	229-06200	6	9	229-33105	42	4
112-81557	14	26	180-38208	50	54	229-06457	6	5	229-33204	42	5
112-81557	40	30	180-38307	48	76	229-07406	8	25	229-33303	42	17
112-81656	2	1	180-38307	50	55	229-07802	8	2	229-35407	2	45
112-81656	40	52	180-50401	10	24	229-08305	8	8	229-40506	10	13
112-81755	2	75	180-51607	56	4	229-08552	8	4	229-40654	10	39
113-13103	16	7	180-51607	56	22	229-08909	8	9	229-40803	10	37
113-31204	6	11	180-52100	56	5	229-10004	4	18	229-40951	10	33
113-31402	2	40	180-52100	56	15	229-10053	4	16	229-41306	10	25
122-88403	42	3	180-52704	28	61	229-10103	4	26	229-42601	6	4
124-55705	42	12	180-52704	30	27	229-10350	10	53	229-44508	8	60
131-67903	42	54	180-52902	28	51	229-10806	10	34	229-44607	8	63
131-68000	42	55	180-52902	30	24	229-10905	10	30	229-45109	8	66
131-68109	42	56	180-53355	28	30	229-10905	12	57	229-45414	2	64
131-68208	42	57	180-53603	28	85	229-11002	10	50	229-45463	2	63
131-72952	28	22	180-53801	28	86	229-11002	12	55	229-45505	2	67
138-89407	22	43	180-53900	28	87	229-11101	10	17	229-45604	2	65
138-89951	54	5	180-54205	28	45	229-11101	12	18	229-45703	2	68
141-13450	26	26	180-54205	30	52	229-11804	10	10	229-45802	2	66
141-13468	26	25	180-54403	28	88	229-12000	10	12	229-47006	20	1
161-36806	50	8	180-54601	28	52	229-12109	10	11	229-47907	16	6
161-37804	48	47	180-54601	30	26	229-12901	10	49	229-48301	16	35
161-38109	50	19	180-54700	28	49	229-13008	10	44	229-48400	16	37
161-87007	42	30	180-54700	30	22	229-15151	10	55	229-49002	16	43
161-93005	42	22	180-55004	28	71	229-15201	10	47	229-49101	16	40
161-93203	42	21	180-55103	28	32	229-16001	6	31	229-49200	16	41
168-70206	24	32	180-55202	28	40	229-16100	6	34	229-49309	16	38
170-07204	52	13	180-55509	28	82	229-16308	6	27	229-49408	16	29
170-07402	24	8	180-56101	28	75	229-16555	6	37	229-49754	16	24
170-07402	48	14	180-56408	28	28	229-19203	4	29	229-49762	16	23
170-07402	52	10	180-56804	28	46	229-19559	4	2	229-49903	16	50
170-08004	24	24	180-56804	30	53	229-20409	8	55	229-50000	16	26
178-45009	36	27	180-56903	28	54	229-20508	2	48	229-50109	16	31
180-35006	34	24	180-56903	30	28	229-20805	6	8	229-50356	16	15
180-35105	34	25	180-58909	28	47	229-21001	2	49	229-50703	16	25
180-35204	34	26	180-59303	28	42	229-21209	2	56	229-50950	16	21
180-35303	34	27	180-59303	30	21	229-21308	2	51	229-51008	16	60
180-35402	34	28	180-59501	30	55	229-21407	2	52	229-51404	16	54
180-35501	34	29	180-59709	28	90	229-21506	2	55	229-56809	22	63
180-35600	34	30	180-65805	28	43	229-21605	2	57	229-58052	24	27
180-35709	34	31	180-65805	30	50	229-21704	2	53	229-58300	42	7
180-35808	34	32	180-66506	56	29	229-21803	2	54	229-62203	10	21
180-35907	34	33	180-66605	56	30	229-23015	20	23	229-62500	18	5
180-36004	34	34	180-66704	56	28	229-23056	20	19	229-62609	18	7
180-36103	34	35	180-66902	56	34	229-23205	20	29	229-62708	16	11
180-36202	34	36	180-67108	28	35	229-23312	20	20	229-62807	8	64
180-36301	34	37	180-69203	28	73	229-23403	20	27	236-31708	22	53
180-36400	34	38	180-69500	56	3	229-23502	20	25	236-31807	22	52
180-36509	34	39	180-69500	56	21	229-23601	20	26	236-31906	22	54
180-36608	34	40	180-69708	28	74	229-23700	20	24	236-38109	22	25
180-36707	34	41	180-69807	28	72	229-23809	20	28	236-38208	22	27
180-36707	48	63	180-70854	28	84	229-23908	20	22	236-38406	22	28
180-36707	50	42	180-71001	28	89	229-24500	20	16	260-08359	54	4
180-36806	48	64	180-71308	28	92	229-24609	20	31	262-60109	26	2
180-36806	50	43	180-72553	48	62	229-24906	20	17	262-60208	26	3

NUMERICAL INDEX OF PARTS

索引

PART NO 品番	PAGE 頁	REF NO	PART NO 品番	PAGE 頁	REF NO	PART NO 品番	PAGE 頁	REF NO	PART NO 品番	PAGE 頁	REF NO
262-60307	26	4	400-78168	38	9	400-88139	4	48	400-88233	48	25
262-60406	26	5	400-78218	12	15	400-88140	4	49	400-88234	48	55
262-60505	26	6	400-80424	10	15	400-88141	4	52	400-88235	48	51
262-60604	26	7	400-80799	38	3	400-88142	4	54	400-88236	48	40
262-60802	26	9	400-80800	38	4	400-88143	4	55	400-88238	48	41
262-61206	26	13	400-82274	52	8	400-88144	56	2	400-88240	48	42
262-61305	26	14	400-82280	52	2	400-88144	56	20	400-88242	50	3
262-61503	26	15	400-82758	36	15	400-88145	56	19	400-88257	8	46
262-61602	26	16	400-82758	40	14	400-88146	28	64	400-88632	22	68
262-61701	26	17	400-83666	38	7	400-88147	28	2	400-88641	42	1
269-10059	42	52	400-83668	38	6	400-88148	28	3	400-88651	32	1
			400-84041	36	13	400-88149	28	6	400-89298	54	1
400-00046	36	17	400-84041	40	40	400-88150	28	13	400-89299	54	2
400-00046	40	6	400-84058	36	54	400-88151	28	18	400-89401	10	61
400-00056	36	18	400-84059	40	22	400-88152	28	19	400-90415	46	19
400-00056	40	7	400-84059	46	59	400-88153	28	24	400-90416	46	32
400-03458	36	43	400-84061	22	73	400-88153	30	17	400-90417	46	26
400-05393	36	41	400-84061	40	18	400-88154	28	26	400-90418	46	27
400-05393	40	8	400-84064	40	25	400-88155	28	70	400-90419	46	25
400-05394	36	32	400-84064	54	13	400-88157	28	63	400-90488	40	20
400-05394	40	9	400-84066	34	9	400-88157	30	38	400-90488	46	55
400-05395	36	33	400-84066	40	54	400-88158	30	7	400-90489	40	21
400-05395	40	15	400-84067	28	62	400-88159	30	10	400-90489	46	52
400-05401	36	22	400-84067	40	37	400-88160	30	15	400-90869	2	11
400-05401	40	10	400-84069	40	42	400-88161	30	35	400-90869	40	39
400-05727	36	34	400-84070	40	41	400-88162	28	67	400-91087	40	59
400-05727	40	16	400-84071	40	44	400-88162	30	37	400-91087	46	8
400-06496	22	24	400-84073	40	56	400-88163	30	2	400-91147	46	58
400-06497	22	26	400-84074	40	28	400-88164	30	19	400-91945	36	29
400-06617	28	8	400-84075	22	45	400-88165	30	40	400-91945	40	4
400-06625	28	10	400-84075	40	29	400-88166	24	1	400-93453	48	39
400-10395	10	29	400-84076	40	31	400-88167	24	2	400-94018	36	4
400-10477	28	11	400-84077	40	43	400-88168	24	14	400-94019	36	5
400-10487	28	15	400-84079	36	30	400-88169	24	18	400-96523	28	37
400-10489	28	16	400-84079	40	5	400-88170	24	21	400-96909	52	30
400-10489	28	21	400-84080	40	24	400-88171	24	26	400-96946	28	100
400-10490	28	14	400-84081	40	27	400-88172	24	3	400-96947	28	78
400-10498	28	20	400-84082	40	55	400-88174	22	36	400-96948	28	97
400-10533	26	33	400-84082	48	19	400-88175	44	19	400-96969	52	31
400-10534	26	34	400-84083	40	13	400-88181	52	26	400-98291	28	39
400-10535	26	35	400-84084	40	12	400-88182	24	28	400-98821	2	19
400-11143	26	1	400-84085	40	38	400-88183	52	1	400-98869	2	82
400-11144	26	8	400-84086	40	19	400-88184	42	27	400-98870	2	46
400-11145	26	10	400-84086	54	12	400-88188	34	18	400-98871	56	37
400-11146	26	11	400-84091	40	53	400-88189	42	24	401-66481	38	10
400-14098	40	57	400-84091	46	42	400-88190	32	2	401-88446	40	17
400-18458	22	55	400-84098	28	1	400-88193	48	60	401-88446	54	3
400-21933	26	12	400-84098	30	1	400-88194	44	5	402-50687	24	33
400-23662	34	3	400-84098	40	46	400-88195	44	6	402-51177	36	1
400-27870	44	35	400-84098	40	48	400-88196	44	7	402-51178	36	2
400-28834	22	74	400-84099	28	50	400-88197	44	8	402-51181	38	1
400-28835	22	69	400-84099	30	23	400-88198	44	9	402-51181	40	60
400-28877	32	26	400-84099	40	45	400-88199	44	11			
400-29633	22	29	400-84099	40	47	400-88200	44	15			
400-29776	22	23	400-84100	40	33	400-88201	44	17			
400-32986	14	9	400-84100	56	9	400-88202	44	21			
400-34156	14	7	400-84101	40	34	400-88203	44	34			
400-40527	48	29	400-84101	56	10	400-88204	30	9			
400-41232	22	51	400-84102	40	35	400-88205	22	58			
400-44823	34	13	400-84102	56	11	400-88207	22	48			
400-50265	4	35	400-84103	40	36	400-88208	34	1			
400-50265	40	11	400-84103	44	2	400-88208	40	26			
400-55355	36	3	400-86541	38	5	400-88209	30	4			
400-58397	36	67	400-88019	22	42	400-88210	56	1			
400-58397	40	1	400-88020	22	47	400-88211	56	14			
400-58398	36	68	400-88021	22	50	400-88212	56	13			
400-58398	40	2	400-88022	22	1	400-88213	26	36			
400-59020	24	34	400-88023	22	3	400-88215	56	35			
400-59020	32	27	400-88024	22	5	400-88216	44	16			
400-62684	42	47	400-88026	22	33	400-88221	30	41			
400-65566	36	42	400-88029	22	71	400-88225	46	9			
400-65566	40	58	400-88031	26	38	400-88226	46	7			
400-75287	24	15	400-88032	26	40	400-88228	46	10			
400-75287	52	25	400-88033	4	42	400-88229	46	11			
400-78163	38	2	400-88138	4	46	400-88232	48	1			