

# ***PARTS LIST***

## **AC-172N-1790AN PARTS LIST**

下記 URL (PARTS Website/PC サイト) より、便利な検索機能のついた Web Parts Book をご利用頂けます。  
ご利用には会員登録が必要です。(無料)

<https://juki.aftama.com/JUKI/JA>

You can use a Web Parts Book with a convenient search function from the URLs (PARTS Website/PC-site)  
below. To use the PARTS Website, free membership registration is required.

<https://juki.aftama.com/JUKI/EN>

## HOW TO MAKE USE OF THIS PARTS LIST

- 1.As to “#01” and “#02” refer to the “Note” given at the bottom of the respective pages.
- 2.Codes on the “Qty” column
  - Each numeral indicates the number of parts required.
  - “0.1” and “2.5” indicate the length (in meters) of the respective parts.
- 3.Parentheses mean that the corresponding part is a subpart that constructs an assembly part.
- 4.Dotted lines on the Figures indicate assembly parts.
- 5.As to the parts with marks of “☆”(Consumable parts)and “◎”(optional parts)on the respective parts, it is recommended to prepare spares.

### パーツリストご利用に際して

1. リストページの #01、#02 の印は、ページ下の “注記” の説明を参照下さい。
2. 数量欄の数字は、個数を表し、0.1、2.5 等の数値は、長さ（単位メートル）を表します。
3. 数量欄の（ ）は、組部品を構成している子部品であることを意味します。
4. イラストページの-----枠は、組構成であることを意味します。
5. リストページの “☆”（消耗部品）、“◎”（オプション部品）の印がついた部品は、予備を準備しておくことをお奨めします。

# CONTENTS

## 目次

|   |    |
|---|----|
| 1. FRAME & MECHANISM COVER COMPONENTS (1) ..... | 1  |
| 架台・外装関係（１）                                      |    |
| 2. FRAME & MECHANISM COVER COMPONENTS (2) ..... | 3  |
| 架台・外装関係（２）                                      |    |
| 3. FEED BODY COMPONENTS (1) .....               | 5  |
| 搬送体関係（１）  |    |
| 4. FEED BODY COMPONENTS (2) .....               | 7  |
| 搬送体関係（２）  |    |
| 5. STACKER COMPONENTS (1) .....                 | 9  |
| スタッカ関係（１）                                       |    |
| 6. STACKER COMPONENTS (2) .....                 | 11 |
| スタッカ関係（２）                                       |    |
| 7. PRESET COMPONENTS (1) .....                  | 13 |
| プリセット関係（１）                                      |    |
| 8. PRESET COMPONENTS (2) .....                  | 15 |
| プリセット関係（２）                                      |    |
| 9. PRESET COMPONENTS (3) .....                  | 17 |
| プリセット関係（３）                                      |    |
| 10. PRESET COMPONENTS (4) .....                 | 19 |
| プリセット関係（４）                                      |    |
| 11. AIR COMPONENTS .....                        | 21 |
| 空圧関係  |    |
| 12. FRAME COMPONENTS .....                      | 23 |
| 頭部関係  |    |
| 13. CONTROL BOX COMPONENTS .....                | 25 |
| 電装ボックス関係  |    |
| 14. OPERATION PANEL COMPONENTS .....            | 27 |
| 操作パネル関係   |    |
| 15. OPTIONAL PARTS COMPONENTS .....             | 29 |
| オプション関係   |    |
| 16. WIRING DIAGRAM (1) .....                    | 31 |
| 電装配線図（１）  |    |
| 17. WIRING DIAGRAM (2) .....                    | 33 |
| 電装配線図（２）  |    |
| 18. ACCESSORIES COMPONENTS (1) .....            | 35 |
| 付属品関係（１）  |    |
| 19. ACCESSORIES COMPONENTS (2) .....            | 37 |
| 付属品関係（２）  |    |
| NUMERICAL INDEX OF PARTS .....                  | 39 |
| 索引  |    |

# 1. FRAME & MECHANISM COVER COMPONENTS (1)

架台・外装関係 (1)

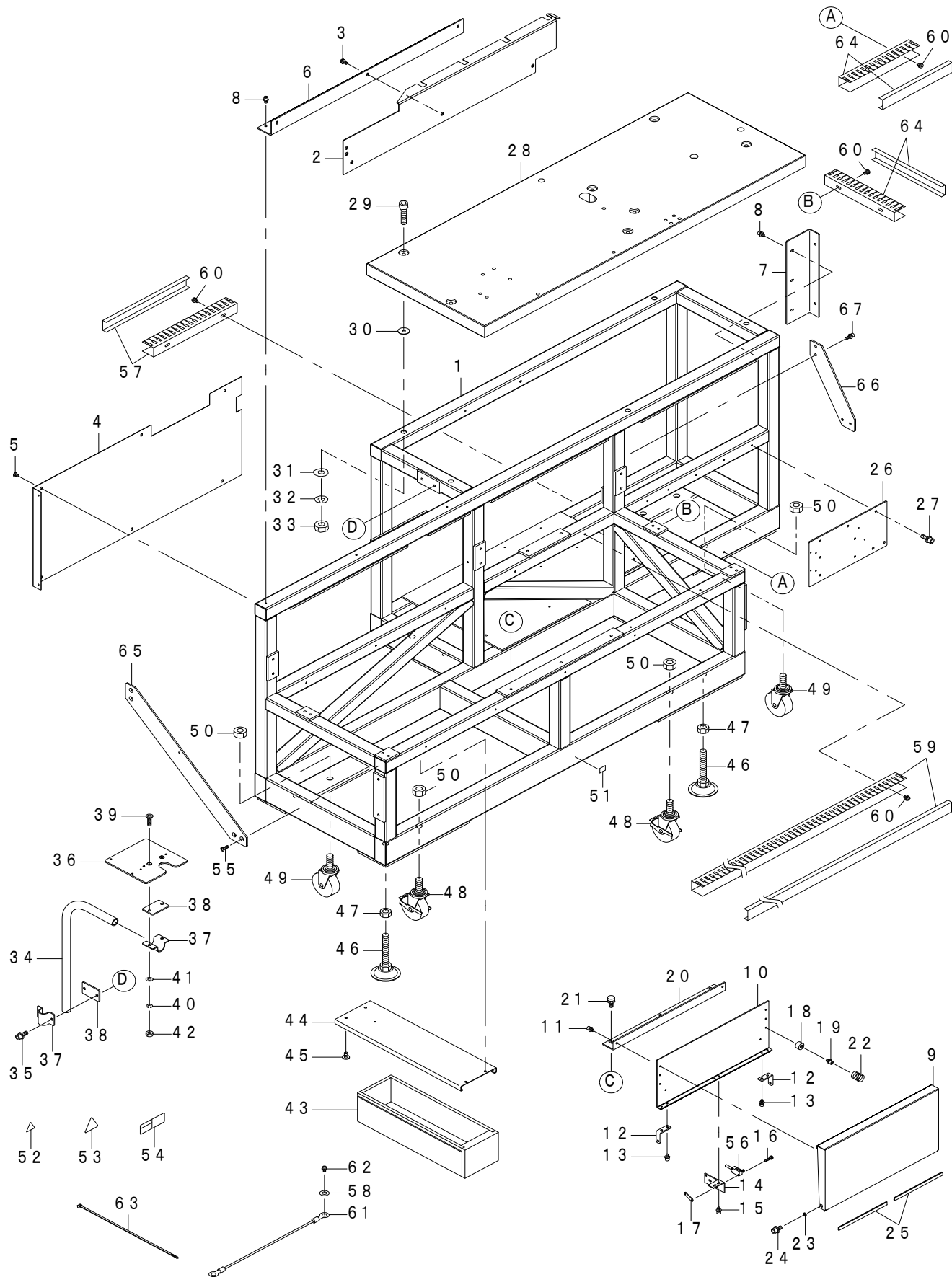

| REF.NO | NOTE | PART NO       | DESCRIPTION                     | 品名                     | Qty |
|--------|------|---------------|---------------------------------|------------------------|-----|
| 1      |      | 400-93182     | ASSY FRAME                      | 筐体                     | 1   |
| 2      |      | 400-93206     | FEED_COVER                      | 後ろカバー下                 | 1   |
| 3      |      | SL-4041091-SC | SCREW M4 L=10                   | なべ小ねじセムス M4 X 0.7 L=10 | 3   |
| 4      |      | 400-93216     | REAR COVER BOTTOM               | カバー                    | 1   |
| 5      |      | SM-0040601-SA | SCREW                           | トラスねじ M4 L=6           | 6   |
| 6      |      | G5022-172-000 | REAR COVER SUPPORT TOP          | 後ろカバー(上)支え             | 1   |
| 7      |      | G5024-172-000 | RIGHT COVER SUPPORT LARGE       | 右カバー(大)支え              | 1   |
| 8      |      | SL-6040892-TN | BOLT                            | 座金付き六角穴ボルト             | 6   |
| 9      |      | G5005-172-0A0 | KNEE SWITCH                     | 膝スイッチ                  | 1   |
| 10     |      | G5006-172-000 | KNEE SWITCH SUPPORT             | 膝スイッチ支え                | 1   |
| 11     |      | SL-6040892-TN | BOLT                            | 座金付き六角穴ボルト             | 2   |
| 12     |      | G5007-172-000 | KNEE SWITCH SHAFT HOLDER        | 膝スイッチ軸受                | 2   |
| 13     |      | SL-6040892-TN | BOLT                            | 座金付き六角穴ボルト             | 4   |
| 14     |      | G5008-172-000 | MICROSWITCH FITTING PLATE       | マイクロスイッチ取付板            | 1   |
| 15     |      | SL-6040892-TN | BOLT                            | 座金付き六角穴ボルト             | 2   |
| 16     |      | SL-4031691-SC | SCREW M3 L=16                   | 座金付きなべ小ねじ M3 L=16      | 2   |
| 17     |      | 137-74906     | SWITCH BASE                     | スイッチ取付板                | 1   |
| 18     |      | G5009-172-000 | STOPPER RUBBER                  | ストッパゴム                 | 3   |
| 19     |      | SL-6040842-TN | SCREW M4 L=8                    | 座金付き六角穴ボルト             | 3   |
| 20     |      | G5010-172-000 | KNEE SWITCH FITTING PLATE       | 膝スイッチ取付板               | 1   |
| 21     |      | SL-9061693-SE | WASHER HEXAGONAL BOLT M6 L=16   | 座金付き六角穴ボルト             | 3   |
| 22     |      | B3207-470-000 | SPRING                          | 糸巻き軸ばね                 | 2   |
| 23     |      | B2544-280-000 | WASHER FOR WORK CLAMP FOOT HOOK | 押えフックリング               | 2   |
| 24     |      | SL-6061292-TN | SCREW                           | 座金付き六角穴ボルト             | 2   |
| 25     |      | GBR-01910000  | RUBBER CUSHION                  | クッションゴム                | 2   |
| 26     |      | 400-11422     | SV-BASE                         | ソレノイド取付板               | 1   |
| 27     |      | SL-6041292-TN | SCREW                           | 座金付き六角穴ボルト             | 3   |
| 28     |      | 402-24285     | TABLE AC                        | テーブル(AC172N1790A)      | 1   |
| 29     |      | MTJ-MS000030  | SCREW                           | モータ取付ボルト               | 5   |
| 30     |      | 225-73505     | PACKING                         | 元栓変更固定ねじパッキン           | 5   |
| 31     |      | WP-0852086-SC | WASHER M8                       | 平座金                    | 5   |
| 32     |      | WS-0820002-KN | SPRING WASHER M8                | ばね座金 M8                | 5   |
| 33     |      | NS-6200710-SN | NUT 5/16-18                     | 六角ナット 5/16-18          | 5   |
| 34     |      | G1017-192-000 | STAND                           | 操作パネル支柱                | 1   |
| 35     |      | SL-6061692-TN | BOLT                            | 座金付き六角穴ボルト             | 2   |
| 36     |      | 400-93212     | PANEL_PLATE                     | パネル取付板                 | 1   |
| 37     |      | G1015-192-000 | CLAMP                           | サドル                    | 2   |
| 38     |      | G1016-192-000 | CLAMP BOTTOM PLATE              | サドル底板                  | 2   |
| 39     |      | SM-1062052-TP | SCREW M6 L=20                   | 六角穴ボルト M6 L=20         | 2   |
| 40     |      | WS-0610002-KN | SPRING WASHER 6.1X12.2X1.5      | ばね座金 M6                | 2   |
| 41     |      | WP-0641601-SC | WASHER                          | 平座金みがき丸 M6             | 2   |
| 42     |      | NM-6060001-SC | NUT M6                          | 六角ナット M6 1種            | 2   |
| 43     |      | 111-55108     | DRAWER                          | 引き出し                   | 1   |
| 44     |      | G5011-172-000 | DRAWING RAIL                    | 引き出しレール                | 1   |
| 45     |      | SM-0040601-SA | SCREW                           | トラスねじ M4 L=6           | 4   |
| 46     |      | G5033-172-000 | ADJUSTER                        | アジャスタ                  | 7   |
| 47     |      | NM-6160001-SC | NUT                             | フレーム調整ボルトナット           | 7   |
| 48     |      | G5031-164-000 | CASTER WITH BRAKE               | ブレーキ付きキャスター            | 4   |
| 49     |      | G5032-164-000 | CASTER                          | キャスター                  | 2   |
| 50     |      | NM-6160001-SC | NUT                             | フレーム調整ボルトナット           | 6   |
| 51     |      | 168-70206     | GRAVITY SEAL                    | 荷重中心シール                | 1   |
| 52     |      | CM-3002000-03 | ATTENTION LABEL                 | 指げが注意シール(31.5)         | 4   |
| 53     |      | CM-3002000-04 | LABEL (50)                      | 指げが注意シール(50)           | 1   |
| 54     |      | CM-3013000-01 | SAFETY LABEL                    | 頭部注意安全シール(横)           | 1   |
| 55     |      | SM-1062052-TP | SCREW M6 L=20                   | 六角穴ボルト M6 L=20         | 4   |
| 56     |      | 400-16844     | START SWITCH ASSY               | スタートスイッチ組              | 1   |
| 57     |      | G6801-172-000 | DUCT A                          | ダクト(A)                 | 1   |
| 58     |      | WT-0430002-KN | WASHER M4                       | 歯付き座金 M4               | 1   |
| 59     |      | G6803-172-000 | DUCT C                          | ダクト(C)                 | 1   |
| 60     |      | SL-4040891-SC | SCREW M4 L=8                    | 座金付きなべ小ねじ M4 L=8       | 8   |
| 61     |      | 720-02228     | HEAD GROUND CABLE A ASM         | 頭部アースケーブルA組            | 1   |
| 62     |      | SL-4040891-SC | SCREW M4 L=8                    | 座金付きなべ小ねじ M4 L=8       | 1   |
| 63     |      | G5453-161-000 | CABLE BAND                      | 束線バンド                  | 1   |
| 64     |      | 401-14201     | DUCT_D                          | ダクトD                   | 2   |
| 65     |      | 401-12895     | PLATE A                         | 補強板A                   | 1   |
| 66     |      | 401-12896     | PLATE B                         | 補強板B                   | 1   |
| 67     |      | SL-6062092-TN | SCREW M6 L=20                   | 座金付き六角穴ボルト             | 4   |

## 2. FRAME & MECHANISM COVER COMPONENTS (2)

架台・外装関係 (2)

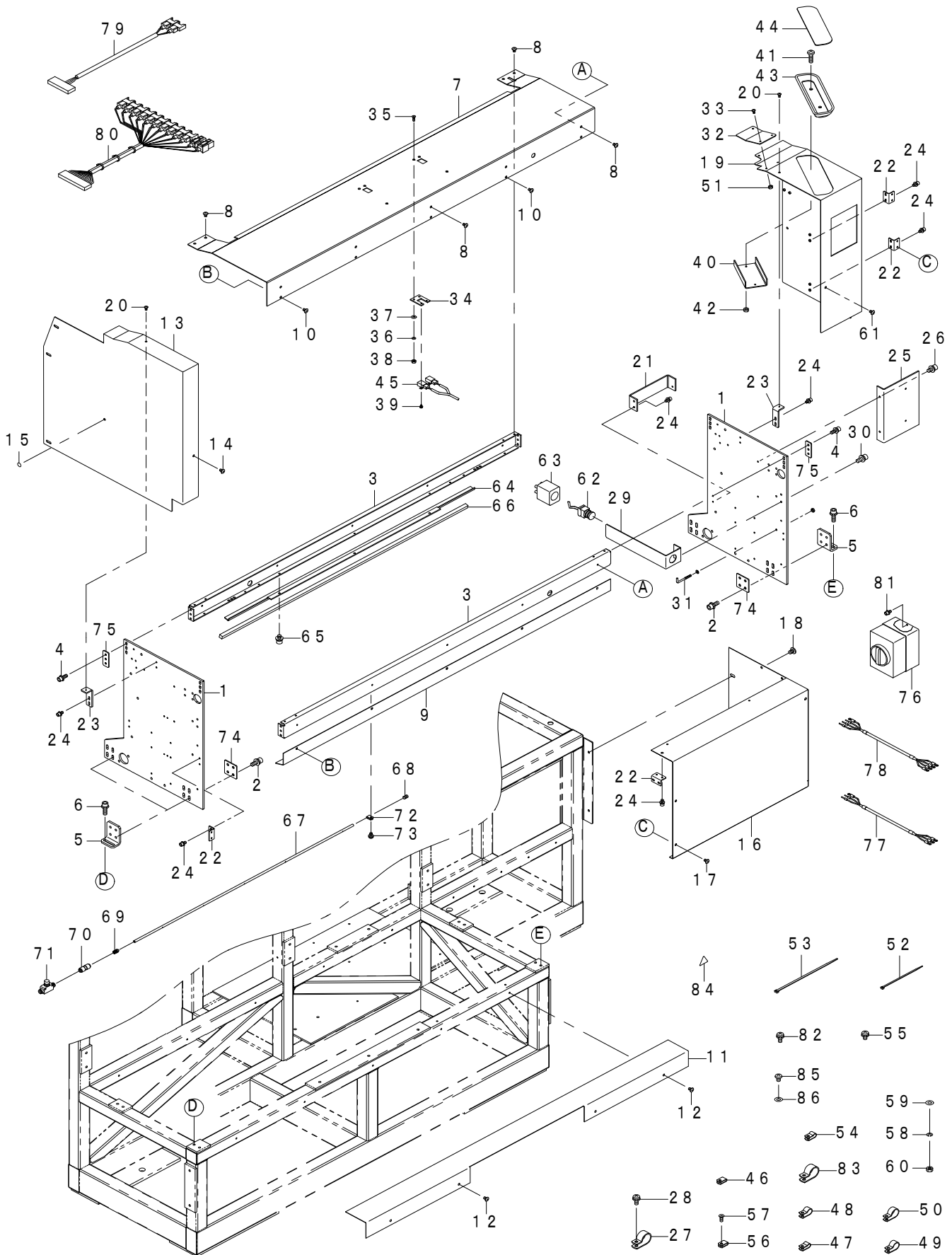

| REF.NO | NOTE | PART NO       | DESCRIPTION                              | 品名                   | Qty |
|--------|------|---------------|--|----------------------|-----|
| 1      |      | 400-97632     | SIDE COVER                               | 側板                   | 2   |
| 2      |      | SL-6061692-TN | BOLT                                     | 座金付き六角穴ボルト           | 16  |
| 3      |      | 400-97849     | SIDE PLATE CONNECTING PLATE              | 側板連結板                | 2   |
| 4      |      | SL-6051492-TN | BOLT                                     | 座金付き六角穴ボルト           | 12  |
| 5      |      | 400-97633     | SIDE COVER SUPPORT                       | 側板支え                 | 4   |
| 6      |      | SL-6062092-TN | SCREW M6 L=20                            | 座金付き六角穴ボルト           | 8   |
| 7      |      | 720-01265     | UPPER_COVER                              | 上カバー                 | 1   |
| 8      |      | SM-0040601-SA | SCREW                                    | トラスねじ M4 L=6         | 9   |
| 9      |      | G5015-172-000 | FRONT COVER TOP                          | 前カバー (上)             | 1   |
| 10     |      | SM-0040601-SA | SCREW                                    | トラスねじ M4 L=6         | 5   |
| 11     |      | G5016-172-000 | FRONT COVER BOTTOM                       | 前カバー (下)             | 1   |
| 12     |      | SM-0040601-SA | SCREW                                    | トラスねじ M4 L=6         | 4   |
| 13     |      | G5017-172-000 | LEFT COVER                               | 左カバー                 | 1   |
| 14     |      | SM-0040601-SA | SCREW                                    | トラスねじ M4 L=6         | 5   |
| 15     |      | 400-03458     | MASK SEAL                                | マスクシール               | 1   |
| 16     |      | G5018-172-000 | RIGHT COVER LARGE                        | 右カバー (大)             | 1   |
| 17     |      | SM-0040601-SA | SCREW                                    | トラスねじ M4 L=6         | 3   |
| 18     |      | SM-0060801-SA | SCREW                                    | トラスねじ M6 L=8         | 2   |
| 19     |      | 400-99159     | RIGHT COVER                              | 右カバー                 | 1   |
| 20     |      | SM-0030601-SA | SCREW M3X0.5 L=6                         | トラス小ねじ M3X0.5 L=6    | 1   |
| 21     |      | G5025-172-000 | RIGHT COVER SUPPORT SMALL                | 右カバー (小) 支え          | 1   |
| 22     |      | G5034-171-000 | COVER SUPPORT                            | カバー支え                | 6   |
| 23     |      | G5016-162-000 | STOPPER PLATE                            | オーバーランストップ板          | 2   |
| 24     |      | SL-6040892-TN | BOLT                                     | 座金付き六角穴ボルト           | 18  |
| 25     |      | 400-15612     | SWITCH_BASE                              | 電源スイッチ取付台            | 1   |
| 26     |      | SL-6040892-TN | BOLT                                     | 座金付き六角穴ボルト           | 2   |
| 27     |      | HX-0015000-0K | CABLE CLIP                               | ケーブルクリップ             | 5   |
| 28     |      | SL-4041081-SC | SCREW M4 L=10                            | なべ小ねじセムス M4 L=10     | 1   |
| 29     |      | G5026-172-000 | EMERGENCY SWITCH FITTING PLATE           | 非常停止スイッチ取付板          | 1   |
| 30     |      | SL-6041092-TN | SCREW                                    | 座金付き六角穴ボルト           | 2   |
| 31     |      | G5026-162-000 | HOOK                                     | エアガンフック              | 1   |
| 32     |      | 400-99476     | RIGHT_COVER_2                            | 右カバー2                | 1   |
| 33     |      | SM-0030601-SA | SCREW M3X0.5 L=6                         | トラス小ねじ M3X0.5 L=6    | 3   |
| 34     |      | G5013-172-000 | CLOTH SENSOR FITTING PLATE               | 布検知センサ取付板            | 2   |
| 35     |      | SM-1031001-SC | SCREW M3X0.5 L=10                        | 皿小ねじ M3X0.5 L=10     | 4   |
| 36     |      | WS-0310002-KN | SPRING WASHER M3                         | ばね座金 3.1X5.9X0.7     | 4   |
| 37     |      | WP-0320501-SC | WASHER M3                                | 平座金 3.2X7X0.5        | 8   |
| 38     |      | NM-6030001-SC | NUT M3                                   | 六角ナット M3X0.5 1種      | 4   |
| 39     |      | SL-4030681-SC | SCREW M3 L=6                             | 座金付きなべ小ねじ M3 L=6     | 4   |
| 40     |      | G5027-172-000 | SMALL CASTINGS CASE SUPPORT              | 小物入れ支え               | 1   |
| 41     |      | SM-4041401-SC | SCREW M4X0.7 L=14                        | なべ小ねじ M4X0.7 L=14    | 2   |
| 42     |      | NM-6040001-SC | NUT M4                                   | 六角ナット M4             | 2   |
| 43     |      | 111-56007     | CASE                                     | 小物入れ                 | 1   |
| 44     |      | 111-55801     | CASE MAGNET                              | 小物入れマグネット            | 1   |
| 45     |      | 400-16845     | CLOTH DETECT SENSOR ASSY                 | 布検知センサ組              | 1   |
| 46     |      | HX-0015000-00 | CLIP                                     | ケーブルクリップ             | 5   |
| 47     |      | HX-0015000-0B | CABLE CLIP                               | ケーブルクリップ             | 13  |
| 48     |      | HX-0015000-0D | CABLE CLIP                               | ケーブルクリップ             | 17  |
| 49     |      | HX-0015000-0F | CABLE CLIP                               | ケーブルクリップ             | 3   |
| 50     |      | HX-0015000-0H | CABLE CLIP                               | ケーブルクリップ             | 5   |
| 51     |      | NM-6030001-SC | NUT M3X0.5 TYPE1                         | 六角ナット M3X0.5 1種      | 3   |
| 52     |      | EA-9500B01-00 | CABLE BAND                               | 束線バンド                | 51  |
| 53     |      | EA-9500B02-00 | CABLE BAND 150                           | 結束バンド 150            | 25  |
| 54     |      | HX-0015000-0C | CABLE CLAMP                              | ケーブルクリップ             | 5   |
| 55     |      | SL-4040891-SC | SCREW M4 L=8                             | 座金付きなべ小ねじ M4 L=8     | 32  |
| 56     |      | HX-0015000-00 | CLIP                                     | ケーブルクリップ             | 2   |
| 57     |      | SM-1031001-SC | SCREW M3X0.5 L=10                        | 皿小ねじ M3X0.5 L=10     | 2   |
| 58     |      | WS-0310002-KN | SPRING WASHER M3                         | ばね座金 3.1X5.9X0.7     | 2   |
| 59     |      | WP-0320501-SC | WASHER M3                                | 平座金 3.2X7X0.5        | 2   |
| 60     |      | NM-6030001-SC | NUT M3                                   | 六角ナット M3X0.5 1種      | 2   |
| 61     |      | SM-0040601-SA | SCREW                                    | トラスねじ M4 L=6         | 2   |
| 62     |      | 400-15562     | PAUSE SWITCH ASSY                        | 一時停止スイッチ組            | 1   |
| 63     |      | HA-0042900-10 | SWITCH COVER                             | スイッチカバー              | 1   |
| 64     |      | G5217-172-000 | CLOTH PRESSER PLATE                      | 布押え板                 | 1   |
| 65     |      | SL-6040892-TN | BOLT                                     | 座金付き六角穴ボルト           | 3   |
| 66     |      | G5212-172-000 | PUSHER CUSHION                           | プッシュャクッション           | 1   |
| 67     |      | G5136-172-000 | BLOW PIPE                                | ブローパイプ               | 1   |
| 68     |      | SM-8050812-TP | SCREW M5X8                               | 止めねじ M5X0.8 L=8      | 1   |
| 69     |      | PJ-0320590-08 | NIPPLE                                   | ホースニップル              | 1   |
| 70     |      | PJ-3030600-01 | STRAIGHT UNION                           | ストレートユニオン            | 1   |
| 71     |      | PC-0126010-00 | SPEED CONTROLLER                         | スピードコントローラ           | 1   |
| 72     |      | HX-0015000-00 | CLIP                                     | ケーブルクリップ             | 1   |
| 73     |      | SL-4040881-SC | SCREW M4 L=8                             | ばね座金付きなべ小ねじ M4 L=8   | 1   |
| 74     |      | 400-95627     | WASHER A                                 | 座金 A                 | 4   |
| 75     |      | 400-95628     | WASHER B                                 | 座金 B                 | 4   |
| 76     |      | HA-0058200-00 | SWITCH                                   | スイッチ                 | 1   |
| 77     | #01  | 400-17092     | AC POWER CORD 1P ASSY                    | AC電源コード1P組           | 1   |
| 78     | #02  | 400-17091     | AC POWER CORD 3P ASSY                    | AC電源コード3P組           | 1   |
| 79     |      | 400-16853     | SENSOR JOINT CORD B ASSY                 | センサ中継コードB組           | 1   |
| 80     |      | 720-02226     | SENSOR JOINT CORD A ASSY                 | センサ中継コードA組           | 1   |
| 81     |      | SL-6040892-TN | BOLT                                     | 座金付き六角穴ボルト           | 2   |
| 82     |      | SL-4041091-SC | SCREW M4 L=10                            | なべ小ねじセムス M4X0.7 L=10 | 3   |
| 83     |      | HX-0015000-0K | CABLE CLIP                               | ケーブルクリップ             | 2   |
| 84     |      | CM-3003000-03 | HIGH TEMPERATURE CAUTION LABEL 2 (31.5)  | 高温注意シール 2 (31.5)     | 1   |
| 85     |      | SM-4040601-SC | SCREW M4X0.7 L=6                         | なべ小ねじ M4X0.7 L=6     | 5   |
| 86     |      | WP-0430801-SC | WASHER M4                                | 平座金 M4               | 5   |
|        |      | NOTE(注記)      | #01....FOR 1-PHASE<br>#02....FOR 3-PHASE | 単相用<br>3相用           |     |

### 3. FEED BODY COMPONENTS (1)

搬送体関係 (1)

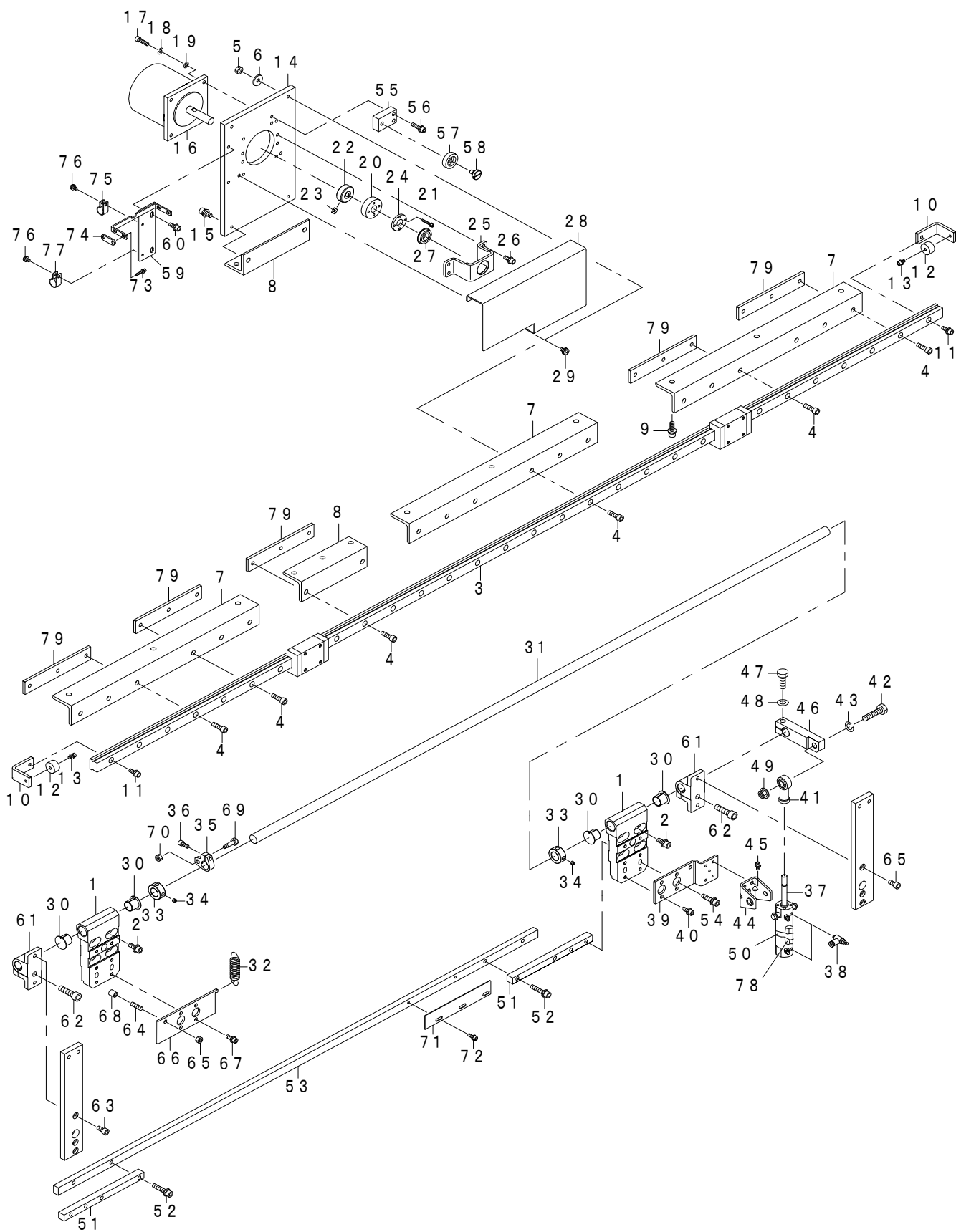



| REF.NO | NOTE | PART NO       | DESCRIPTION                    | 品名                   | Qty |
|--------|------|---------------|--------------------------------|----------------------|-----|
| 1      |      | 402-04648     | FEED_BODY                      | 搬送体                  | 2   |
| 2      |      | SL-6061692-TN | BOLT                           | 座金付き六角穴ボルト           | 8   |
| 3      |      | 402-04669     | FEED RAIL                      | 搬送レール                | 1   |
| 4      |      | SM-6062002-TN | SCREW M6 L=20                  | 六角穴ボルト M6 L=20       | 21  |
| 5      |      | NM-6060001-SC | NUT M6X1 TYPE1                 | 六角ナット M6X1 1種        | 4   |
| 6      |      | WP-0612056-SD | WASHER 6.1X18.5X2              | 平座金 6.1X18.5X2       | 4   |
| 7      |      | 402-04646     | FEED_RAIL_SUPPORT              | 搬送レール支え              | 3   |
| 8      |      | 402-04647     | FEED_RAIL_SUPPORT              | 搬送レール支え              | 2   |
| 9      |      | SL-6062092-TN | SCREW M6 L=20                  | 座金付き六角穴ボルト           | 13  |
| 10     |      | G5105-172-000 | FITTING PLATE                  | 搬送体ストップ取付板           | 2   |
| 11     |      | SL-6051492-TN | BOLT                           | 座金付き六角穴ボルト           | 2   |
| 12     |      | G5009-172-000 | STOPPER RUBBER                 | ストップゴム               | 2   |
| 13     |      | SL-6040842-TN | SCREW M4 L=8                   | 座金付き六角穴ボルト           | 2   |
| 14     |      | 402-04668     | MOTOR_BASE_PLATE               | 搬送体モータベース            | 1   |
| 15     |      | SL-6061492-TN | BOLT                           | 座金付き六角穴ボルト           | 2   |
| 16     |      | 400-85618     | CARRIER MOTOR                  | 搬送モータ                | 1   |
| 17     |      | SM-6051802-TP | SCREW M5 L=18                  | 六角穴ボルト               | 4   |
| 18     |      | WS-0510002-KN | SPRING WASHER                  | ばね座金 5.1X9.2X1.3     | 4   |
| 19     |      | WP-0531001-SC | WASHER                         | 平座金みがき丸 M5           | 4   |
| 20     |      | 400-12547     | GEAR                           | 搬送体ギヤ                | 1   |
| 21     |      | SL-6032092-TN | BOLT                           | 座金付き六角穴ボルト           | 4   |
| 22     |      | 400-12546     | GEAR_BOSS                      | 搬送体ギヤ取付けボス           | 1   |
| 23     |      | SM-8060802-TP | SCREW M6 L=8                   | 止めねじ M6 L=8          | 2   |
| 24     |      | 400-12548     | GEAR_PLATE                     | 搬送体ギヤ固定板             | 1   |
| 25     |      | 400-12529     | BEARING_BASE                   | ペアリングベース             | 1   |
| 26     |      | SL-6051492-TN | BOLT                           | 座金付き六角穴ボルト           | 4   |
| 27     |      | SB-1120011-00 | BEARING                        | ころがり軸受               | 1   |
| 28     |      | 402-11113     | FEED_MECHANISM_COVER           | 搬送部カバー               | 1   |
| 29     |      | SL-4051091-SC | SCREW M5X0.8 L=10              | なべ小ねじセムス M5X0.8 L=10 | 2   |
| 30     |      | G5112-172-000 | FEED BODY FALLING SHAFT HOLDER | 搬送体倒し軸受              | 4   |
| 31     |      | G5113-172-000 | FEED BODY FALLING SHAFT        | 搬送体倒し軸               | 1   |
| 32     |      | 400-20109     | CLAMP_TABLE_SPRING             | 搬送体倒し軸ばね             | 1   |
| 33     |      | CS-1501181-TP | THRUST COLLAR D=15 W=11        | スラストカラー D=15 W=11    | 2   |
| 34     |      | SM-8050412-TP | SCREW M5 L=4                   | 止めねじ M5 L=4          | 4   |
| 35     |      | 112-06505     | FEED DRIVING LINK              | 送り変換腕                | 1   |
| 36     |      | SS-6121212-TP | SCREW 3/16-28 L=12.0           | 六角穴ボルト 3/16-28 L=12  | 1   |
| 37     |      | PA-2002515-00 | AIR CYLINDER (DIA20-25ST)      | エアシリンダ (20丸-25ST.)   | 1   |
| 38     |      | PC-0105080-00 | SPEED CONTROLLER               | スピードコントローラ           | 2   |
| 39     |      | G5114-172-000 | FALLING CYLINDER SUPPORT       | 搬送体倒しシリンダ支え          | 1   |
| 40     |      | SL-6051492-TN | BOLT                           | 座金付き六角穴ボルト           | 4   |
| 41     |      | G5606-116-000 | CYLINDER ROD END               | 中メスシリンダローッドエンド       | 1   |
| 42     |      | SM-9083503-SC | SCREW M8 L=35                  | 六角穴ボルト M8 L=35       | 1   |
| 43     |      | WS-0820002-KN | SPRING WASHER M8               | ばね座金 M8              | 1   |
| 44     |      | PA-9000410-00 | CYLINDER BRACKET               | 揺動受け金具               | 1   |
| 45     |      | SL-6040892-TN | BOLT                           | 座金付き六角穴ボルト           | 4   |
| 46     |      | G5115-172-000 | ROCKING ARM                    | 揺動腕                  | 1   |
| 47     |      | SM-9082503-SE | HEXAGONAL HEADED BOLT          | 六角ボルト                | 1   |
| 48     |      | WP-0841601-SC | WASHER 8.4X17.4X1.6            | 平座金みがき丸 M8           | 1   |
| 49     |      | G5238-171-000 | NUT                            | フランジ付きナット            | 1   |
| 50     |      | PX-9060030-00 | SWITCH CLAMP (DIA20)           | スイッチ取付け金具 (20丸用)     | 1   |
| 51     |      | G5106-172-000 | RACK FIXING ROD                | ラック固定棒               | 2   |
| 52     |      | SL-6063092-TN | SCREW M6 L=30                  | 座金付き六角穴ボルト           | 4   |
| 53     |      | G5107-172-000 | RACK                           | ラック                  | 1   |
| 54     |      | SL-6062592-TN | SCREW                          | 座金付き六角穴ボルト           | 4   |
| 55     |      | G5110-172-000 | RACK HOLDER FITTING PLATE      | ラック押え取付板             | 1   |
| 56     |      | SL-6052092-TN | SCREW                          | 座金付き六角穴ボルト           | 2   |
| 57     |      | G5111-172-000 | RACK HOLDER                    | ラック押え                | 1   |
| 58     |      | G5150-162-000 | SCREW                          | 押えBねじ                | 1   |
| 59     |      | G5108-172-000 | FITTING PLATE                  | 原点センサ取付板             | 1   |
| 60     |      | SL-6051492-TN | BOLT                           | 座金付き六角穴ボルト           | 2   |
| 61     |      | G5116-172-000 | STUD BRACKET                   | 支柱取付け台               | 2   |
| 62     |      | SM-6083002-TP | SCREW M8 L=30                  | 六角穴ボルト               | 2   |
| 63     |      | SM-6061202-TP | SCREW M6 L=12                  | 六角穴ボルト M6 L=12       | 4   |
| 64     |      | SM-8062012-TP | SCREW M6 L=20                  | 止めねじ M6 L=20         | 2   |
| 65     |      | NM-6060003-SC | NUT M6                         | 六角ボルト M6             | 2   |
| 66     |      | 402-04637     | STUD_STOPPER_FITTING_PLATE     | 支柱ストップバー取付板          | 1   |
| 67     |      | SL-6051492-TN | BOLT                           | 座金付き六角穴ボルト           | 4   |
| 68     |      | G5138-161-000 | RUBBER CAP                     | 布押えゴム                | 2   |
| 69     |      | G5121-172-000 | SPRING HOOK                    | ばね掛け                 | 1   |
| 70     |      | NM-6060003-SC | NUT M6                         | 六角ナット M6             | 1   |
| 71     |      | G5102-164-000 | ORIGINAL POINT SENSOR PLATE    | 原点検知板                | 1   |
| 72     |      | SL-6041292-TN | SCREW                          | 座金付き六角穴ボルト           | 2   |
| 73     |      | SL-6031642-TN | SCREW                          | 座金付き六角穴ボルト           | 2   |
| 74     |      | G5153-171-000 | SENSOR PLATE                   | 原点センサ止め板             | 1   |
| 75     |      | HX-0015000-0E | CORD PRESSER 3-POLE (220/240V) | ケーブルクリップ             | 3   |
| 76     |      | SL-4040891-SC | SCREW M4 L=8                   | 座金付きなべ小ねじ M4 L=8     | 2   |
| 77     |      | HX-0015000-0F | CABLE CLIP                     | ケーブルクリップ             | 1   |
| 78     |      | 400-16849     | CARRIER MOV CYL SW ASSY        | 搬送体倒しシリンダスイッチ組       | 1   |
| 79     |      | 402-04638     | RAIL_FIXING_NUT                | レール固定ナット             | 5   |

#### 4. FEED BODY COMPONENTS (2)

搬送体関係 (2)

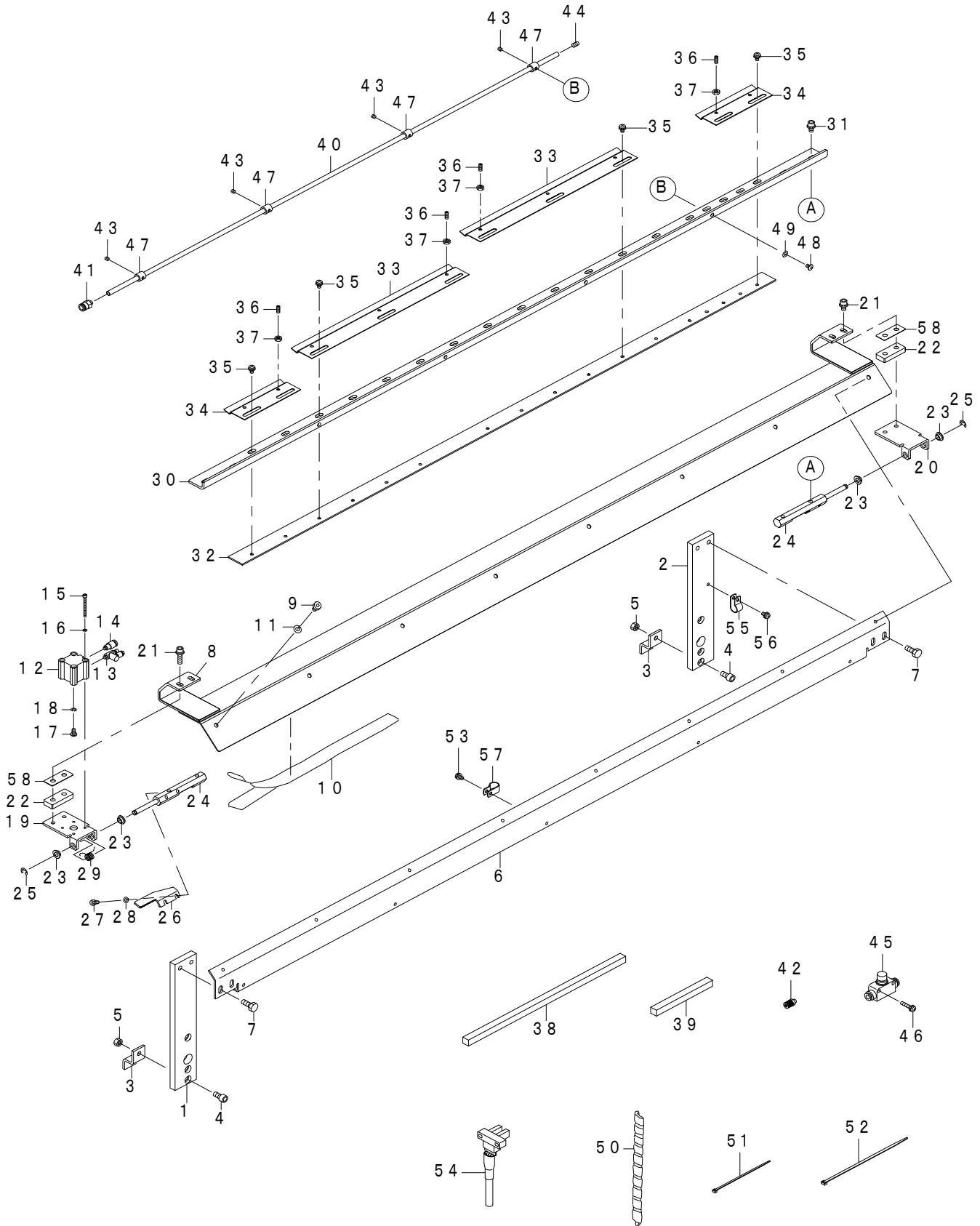

| REF.NO | NOTE | PART NO       | DESCRIPTION                    | 品名               | Qty |
|--------|------|---------------|--------------------------------|------------------|-----|
| 1      |      | G5117-172-000 | STUD LEFT                      | 支柱 (左)           | 1   |
| 2      |      | 400-93178     | STUD_R                         | 支柱 (右)           | 1   |
| 3      |      | G5119-172-000 | STUD STOPPER                   | 支柱ストッパ           | 2   |
| 4      |      | SM-6061202-TP | SCREW M6 L=12                  | 六角穴ボルト M6 L=12   | 2   |
| 5      |      | NM-6060003-SC | NUT M6                         | 六角ナット M6         | 2   |
| 6      |      | 400-93295     | CLAMP TABLE SUPPORT            | クランプテーブル支え       | 1   |
| 7      |      | SL-9061693-SE | WASHER HEXAGONAL BOLT M6 L=16  | 座金付き六角穴ボルト       | 4   |
| 8      |      | 400-93179     | CLAMP TABLE                    | クランプテーブル         | 1   |
| 9      |      | G5144-162-000 | SCREW                          | クランプテーブル止めねじ     | 8   |
| 10     | ☆    | G5138-172-000 | CLAMP TABLE LINER              | クランプテーブルライナ      | 1   |
| 11     |      | WS-0410002-KN | SPRING WASHER                  | ばね座金 M4          | 8   |
| 12     |      | PA-1601005-00 | AIR CYLINDER                   | エアシリンダ           | 1   |
| 13     |      | PC-0105190-00 | SPEED CONTROLLER               | スピードコントローラ       | 1   |
| 14     |      | PJ-3010405-02 | HALF UNION 4XM5                | ハーフユニオン 4XM5     | 1   |
| 15     |      | SM-6033052-TP | SCREW                          | 六角穴ボルト           | 4   |
| 16     |      | WS-0310002-KN | SPRING WASHER M3               | ばね座金 3.1X5.9X0.7 | 4   |
| 17     |      | SM-4040801-SN | SCREW M4 L=8                   | なべ小ねじ M4X0.7 L=8 | 1   |
| 18     |      | WS-0410002-KN | SPRING WASHER                  | ばね座金 M4          | 1   |
| 19     |      | G5124-172-000 | HOLDING PLATE LEFT             | クランプ軸受板 (左)      | 1   |
| 20     |      | G5125-172-000 | HOLDING PLATE RIGHT            | クランプ軸受板 (右)      | 1   |
| 21     |      | SL-6052092-TN | SCREW                          | 座金付き六角穴ボルト       | 4   |
| 22     |      | 401-07710     | SPACER_A                       | スペーサA            | 2   |
| 23     |      | G5126-172-000 | CLAMP SHAFT HOLDER             | クランプ軸受           | 4   |
| 24     |      | 401-09423     | CLAMP_SHAFT                    | クランプ軸            | 2   |
| 25     |      | RE-0500000-K0 | E-RING                         | E形止め輪 5          | 2   |
| 26     |      | G5128-172-000 | CLAMP SHAFT ARM                | クランプ軸腕           | 1   |
| 27     |      | G5144-162-000 | SCREW                          | クランプテーブル止めねじ     | 2   |
| 28     |      | WP-0430801-SC | WASHER 4.3X9X0.8               | 平座金 4.3X9X0.8    | 2   |
| 29     |      | G5129-172-000 | CLAMP SPRING                   | クランプばね           | 1   |
| 30     |      | G5130-172-000 | CLAMP FITTING BASE             | クランプ取付け台         | 1   |
| 31     |      | SL-6051092-TN | BOLT                           | 座金付き六角穴ボルト       | 4   |
| 32     |      | G5131-172-000 | CLAMP FITTING NUT              | クランプ固定ナット        | 1   |
| 33     |      | G5132-172-000 | CLAMP LARGE                    | クランプ (大)         | 2   |
| 34     |      | G5133-172-000 | CLAMP SMALL                    | クランプ (小)         | 2   |
| 35     |      | SL-4040891-SC | SCREW M4 L=8                   | 座金付きなべ小ねじ M4 L=8 | 13  |
| 36     |      | SM-8041012-TP | SCREW M4 L=10                  | 止めねじ M4X0.7 L=10 | 10  |
| 37     |      | NM-6040003-SC | NUT M4                         | 六角ナット M4         | 10  |
| 38     | ☆    | G5134-172-000 | CLAMP CUSHION LARGE            | クランプクッション (大)    | 2   |
| 39     | ☆    | G5135-172-000 | CLAMP CUSHION SMALL            | クランプクッション (小)    | 2   |
| 40     |      | G5136-172-000 | BLOW PIPE                      | ブローパイプ           | 1   |
| 41     |      | PJ-3010605-03 | HALF UNION                     | ハーフユニオン          | 1   |
| 42     |      | PJ-0320590-08 | NIPPLE                         | ホースニップル          | 1   |
| 43     |      | SM-8040402-TP | SCREW M4X0.7 L=4               | 止めねじ M4X0.7 L=4  | 4   |
| 44     |      | SM-8050812-TP | SCREW M5X8                     | 止めねじ M5X0.8 L=8  | 1   |
| 45     |      | PC-0126010-00 | SPEED CONTROLLER               | スピードコントローラ       | 1   |
| 46     |      | SL-4042081-SC | SCREW                          | 座金付きなべ小ねじ        | 1   |
| 47     |      | G5137-172-000 | BLOW PIPE HOLDER               | ブローパイプホルダ        | 4   |
| 48     |      | SM-0040601-SA | SCREW                          | トラスねじ M4 L=6     | 4   |
| 49     |      | WP-0430801-SC | WASHER 4.3X9X0.8               | 平座金 4.3X9X0.8    | 4   |
| 50     |      | G5454-161-000 | SPIRAL TUBE                    | スパイラルチューブ        | 2   |
| 51     |      | EA-9500B01-00 | CABLE BAND                     | 束線バンド            | 6   |
| 52     |      | EA-9500B02-00 | CABLE BAND 150                 | 結束バンド 150        | 1   |
| 53     |      | SL-4040891-SC | SCREW M4 L=8                   | 座金付きなべ小ねじ M4 L=8 | 5   |
| 54     |      | 720-02227     | CARRIER ORG SENSOR ASSY        | 搬送原点センサ組         | 1   |
| 55     |      | HX-0015000-0E | CORD PRESSER 3-POLE (220/240V) | ケーブルクリップ         | 1   |
| 56     |      | SL-4040891-SC | SCREW M4 L=8                   | 座金付きなべ小ねじ M4 L=8 | 1   |
| 57     |      | HX-0015000-0E | CORD PRESSER 3-POLE (220/240V) | ケーブルクリップ         | 5   |
| 58     |      | 401-07711     | SPACER_B                       | スペーサB            | 2   |

# 5. STACKER COMPONENTS (1)

スタッカ関係 (1)

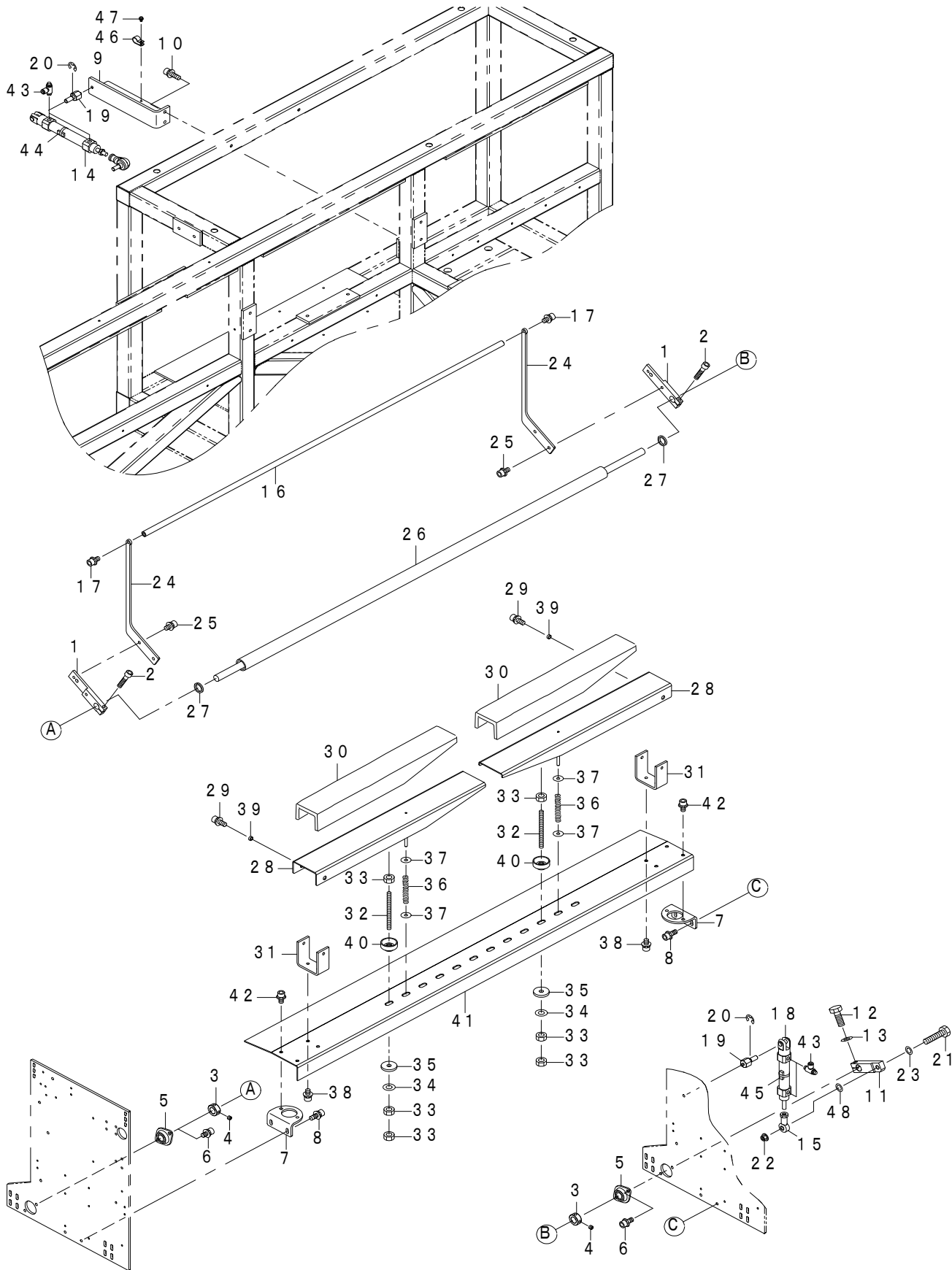

| REF.NO | NOTE | PART NO       | DESCRIPTION                    | 品名                | Qty |
|--------|------|---------------|--------------------------------|-------------------|-----|
| 1      |      | 400-16101     | STACKER_SHAFT_ARM              | スタッカ軸腕            | 2   |
| 2      |      | SM-6062502-TP | SCREW M6 L=25                  | 六角穴ボルト M6 L=25    | 2   |
| 3      |      | CS-1501181-TP | THRUST COLLAR D=15 W=11        | スラストカラー D=15 W=11 | 2   |
| 4      |      | SM-8050412-TP | SCREW M5 L=4                   | 止めねじ M5 L=4       | 4   |
| 5      |      | G5239-171-000 | FLANGE                         | ミニフランジユニット        | 2   |
| 6      |      | SL-6061292-TN | SCREW                          | 座金付き六角穴ボルト        | 4   |
| 7      |      | G5214-172-000 | ROCKING HOLDER SHAFT BASE      | ブッシャ揺動軸受け台        | 2   |
| 8      |      | SL-6061692-TN | BOLT                           | 座金付き六角穴ボルト        | 4   |
| 9      |      | G5215-172-0A0 | PUSHER ROCKING CYLINDER BASE   | ブッシャ揺動シリンダ台       | 1   |
| 10     |      | SL-6062092-TN | SCREW M6 L=20                  | 座金付き六角穴ボルト        | 2   |
| 11     |      | G5115-172-000 | ROCKING ARM                    | 揺動腕               | 1   |
| 12     |      | SM-9082503-SE | HEXAGONAL HEADED BOLT          | 六角ボルト             | 1   |
| 13     |      | WP-0841601-SC | WASHER 8.4X17.4X1.6            | 平座金みがき丸 M8        | 1   |
| 14     |      | PA-2007508-A0 | AIR CYLINDER                   | エアシリンダ            | 1   |
| 15     |      | G5606-116-000 | CYLINDER ROD END               | 中メスシリンダーロッドエンド    | 1   |
| 16     |      | G5218-172-000 | SWING BAR                      | スイングバー            | 1   |
| 17     |      | SL-6061292-TN | SCREW                          | 座金付き六角穴ボルト        | 2   |
| 18     |      | PA-2005015-A0 | AIR CYLINDER                   | エアシリンダ            | 1   |
| 19     |      | G5216-172-000 | ROCKING FULCRUM SHAFT          | 揺動支点軸             | 2   |
| 20     |      | RE-0700000-K0 | E-RING 7                       | E形止め輪 7           | 2   |
| 21     |      | SM-9083503-SC | SCREW M8 L=35                  | 六角ボルト M8 L=35     | 1   |
| 22     |      | G5238-171-000 | NUT                            | フランジ付きナット         | 1   |
| 23     |      | WP-0841601-SC | WASHER 8.4X17.4X1.6            | 平座金みがき丸 M8        | 1   |
| 24     |      | G5219-172-000 | SWING BAR ARM                  | スイングバー腕           | 2   |
| 25     |      | SL-6061292-TN | SCREW                          | 座金付き六角穴ボルト        | 4   |
| 26     |      | G5220-172-000 | SWING BAR SHAFT SPACER         | スイングバー軸スペーサ       | 1   |
| 27     |      | HX-0005500-0C | CABLE CLIP                     | ゴムブッシュ C          | 2   |
| 28     |      | G5221-172-0A0 | CLOTH PILING TABLE             | 布積み台              | 2   |
| 29     |      | SL-6061292-TN | SCREW                          | 座金付き六角穴ボルト        | 4   |
| 30     |      | G5222-172-000 | CUSHION                        | 布積み台クッション         | 2   |
| 31     |      | G5223-172-000 | CLOTH PILING TABLE SUPPORT     | 布積み台支え            | 2   |
| 32     |      | G5224-172-000 | CLOTH PILING SUPPORT BOLT      | 布積み台支えボルト         | 2   |
| 33     |      | NM-6080003-SC | NUT M8                         | 六角ナット M8 3種       | 6   |
| 34     |      | WP-0841601-SC | WASHER 8.4X17.4X1.6            | 平座金みがき丸 M8        | 2   |
| 35     |      | MTJ-MGC00000  | RUBBER CUSHION                 | ゴムクッション           | 2   |
| 36     |      | B1505-040-000 | PRESSER SPRING                 | 押え調節ばね            | 2   |
| 37     |      | WP-0651646-SC | WASHER                         | 平座金               | 4   |
| 38     |      | SL-6061292-TN | SCREW                          | 座金付き六角穴ボルト        | 4   |
| 39     |      | B1504-761-A00 | ROLLER COLLAR (A)              | 押えローラカラー A        | 4   |
| 40     |      | G5225-172-000 | CLOTH PILING TABLE ROCK NUT    | 布積み台六角ナット         | 2   |
| 41     |      | G5226-172-000 | CLOTH PILING TABLE HOLDER      | 布積み台受             | 1   |
| 42     |      | SL-6061292-TN | SCREW                          | 座金付き六角穴ボルト        | 4   |
| 43     |      | PC-0151080-00 | SPEED CONTROLLER               | スピコン              | 4   |
| 44     |      | 400-16850     | STACKER CNT CYL SW ASSY        | スタッカシリンダSW組       | 1   |
| 45     |      | 400-16851     | STACKER2 CYL SW ASSY           | 布払いシリンダSW組        | 1   |
| 46     |      | HX-0015000-0E | CORD PRESSER 3-POLE (220/240V) | ケーブルクリップ          | 1   |
| 47     |      | SL-4040881-SC | SCREW M4 L=8                   | 座金付きなべ小ねじ M4 L=8  | 1   |
| 48     |      | WS-0820002-KN | SPRING WASHER M8               | ばね座金 M8           | 1   |

## 6. STACKER COMPONENTS (2)

スタッカ関係 (2)

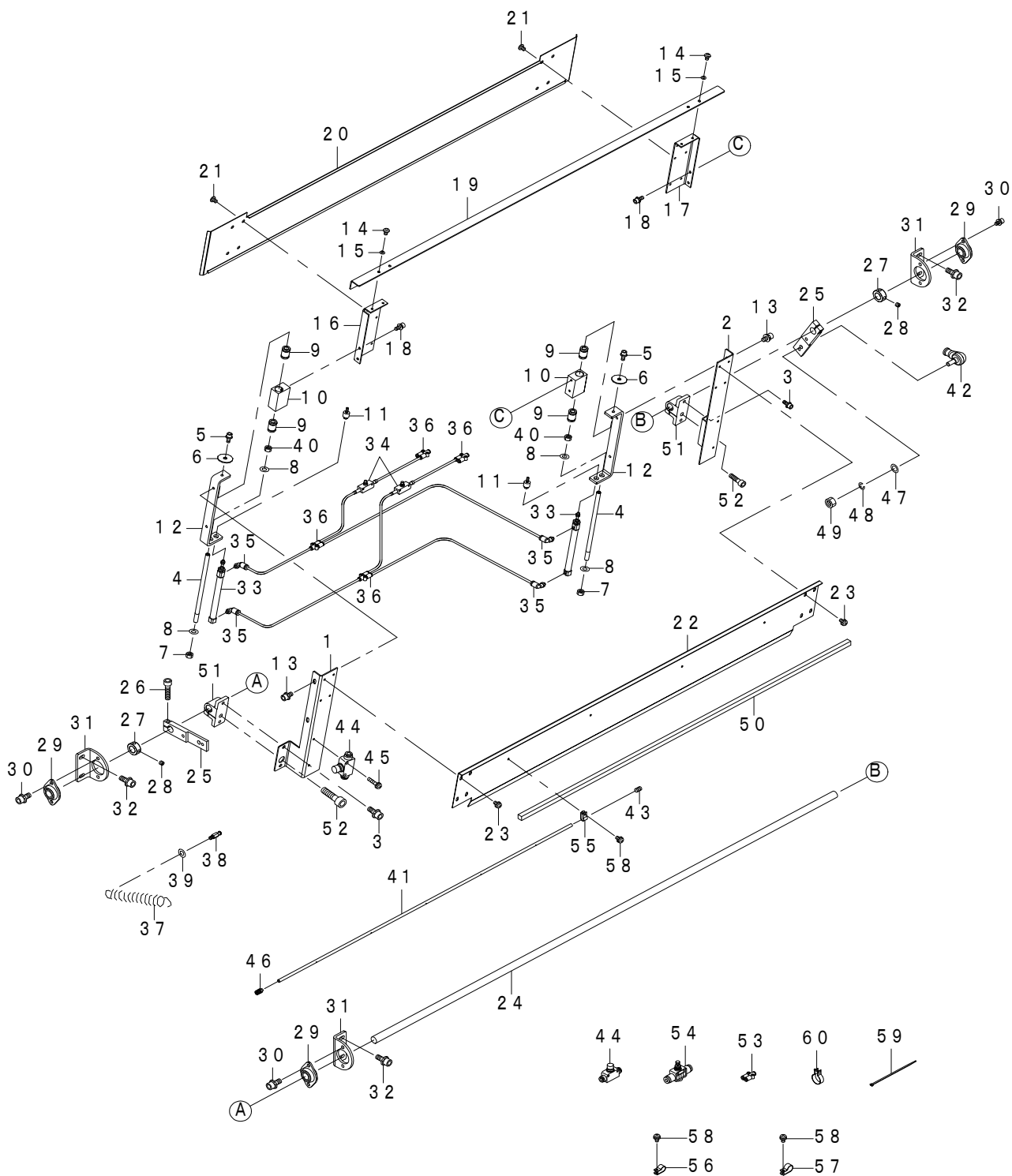

| REF.NO | NOTE | PART NO         | DESCRIPTION               | 品名                 | Qty |
|--------|------|-----------------|---------------------------|--------------------|-----|
| 1      |      | G5201-172-000   | PUSHER STUD LEFT          | プッシャ支柱 (左)         | 1   |
| 2      |      | G5202-172-000   | PUSHER STUD RIGHT         | プッシャ支柱 (右)         | 1   |
| 3      |      | SL-6061692-TN   | BOLT                      | 座金付き六角穴ボルト         | 4   |
| 4      |      | G5204-172-000-A | PUSHER SHAFT              | プッシャ軸              | 2   |
| 5      |      | SL-6041042-TN   | BOLT                      | 座金付き六角穴ボルト         | 2   |
| 6      |      | WP-0451016-SP   | WASHER 4.5X20X1           | 平座金 4.5X20X1       | 2   |
| 7      |      | NM-6080001-SC   | NUT M8X1.25               | 六角ナット M8 1種        | 2   |
| 8      |      | WP-0841600-SE   | WASHER 8.4X15.5X1.6       | 平座金小形丸 8.4X15.5    | 4   |
| 9      |      | SB-7080001-00   | BEARING                   | ころがり軸受             | 4   |
| 10     |      | G5205-172-000   | PUSHER SHAFT HOLDING BOX  | プッシャ軸受け箱           | 2   |
| 11     |      | PA-9000240-00   | FLOATING JOINT A          | フローティングジョイント A     | 2   |
| 12     |      | G5203-172-000-A | PUSHER SHAFT BASE         | プッシャ軸台             | 2   |
| 13     |      | SL-6051092-TN   | BOLT                      | 座金付き六角穴ボルト         | 4   |
| 14     |      | G5144-162-000   | SCREW                     | クランプテーブル止めねじ       | 8   |
| 15     |      | WP-0430801-SC   | WASHER 4.3X9X0.8          | 平座金 4.3X9X0.8      | 8   |
| 16     |      | G5207-172-000   | PUSHER PLATE LEFT         | プッシャプレート (左)       | 1   |
| 17     |      | G5208-172-000   | PUSHER PLATE RIGHT        | プッシャプレート (右)       | 1   |
| 18     |      | SL-6041092-TN   | SCREW                     | 座金付き六角穴ボルト         | 4   |
| 19     |      | G5209-172-000   | PUSHER                    | プッシャ               | 1   |
| 20     |      | G5210-172-000   | PUSHER COVER              | プッシャカバー            | 1   |
| 21     |      | SM-0040601-SA   | SCREW                     | トラスねじ M4 L=6       | 8   |
| 22     |      | G5211-172-000   | PUSHER STAY               | プッシャステー            | 1   |
| 23     |      | SL-4040691-SC   | SCREW M4 L=6              | 座金付きなべ小ねじ M4 L=6   | 8   |
| 24     |      | G5213-172-000   | PUSHER ROCKING SHAFT      | プッシャ揺動軸            | 2   |
| 25     |      | 400-16101       | STACKER_SHAFT_ARM         | スタッカ軸腕             | 2   |
| 26     |      | SM-6062502-TP   | SCREW M6 L=25             | 六角穴ボルト M6 L=25     | 2   |
| 27     |      | CS-1501181-TP   | THRUST COLLAR D=15 W=11   | スラストカラー D=15 W=11  | 2   |
| 28     |      | SM-8050412-TP   | SCREW M5 L=4              | 止めねじ M5 L=4        | 4   |
| 29     |      | G5239-171-000   | FLANGE                    | ミニフランジユニット         | 3   |
| 30     |      | SL-6061292-TN   | SCREW                     | 座金付き六角穴ボルト         | 6   |
| 31     |      | G5214-172-000   | ROCKING HOLDER SHAFT BASE | プッシャ揺動軸受け台         | 3   |
| 32     |      | SL-6061692-TN   | BOLT                      | 座金付き六角穴ボルト         | 6   |
| 33     |      | PA-1008501-A0   | AIR CYLINDER (DIA10-85ST) | エアシリンダ (10丸-85ST.) | 2   |
| 34     |      | PC-0124010-00   | SPEED CONTROLLER          | スピードコントローラ         | 2   |
| 35     |      | PJ-3040405-04   | ELBOW UNION               | エルボユニオン            | 4   |
| 36     |      | PJ-3080400-07   | UNION Y                   | ユニオンワイ             | 4   |
| 37     |      | 401-05662       | SPRING                    | プッシャ引っ張りばね         | 1   |
| 38     |      | 401-05663       | SPRING_HOOK               | ばね掛け               | 2   |
| 39     |      | WP-0641601-SC   | WASHER                    | 平座金みがき丸 M6         | 2   |
| 40     |      | NM-6080003-SC   | NUT M8                    | 六角ナット M8 3種        | 2   |
| 41     |      | G5136-172-000   | BLOW PIPE                 | ブローパイプ             | 2   |
| 42     |      | G5204-171-000   | LINK BOLL                 | リンクボール             | 1   |
| 43     |      | SM-8050812-TP   | SCREW M5X8                | 止めねじ M5X0.8 L=8    | 2   |
| 44     |      | PC-0126010-00   | SPEED CONTROLLER          | スピードコントローラ         | 2   |
| 45     |      | SL-4031691-SC   | SCREW M3 L=16             | 座金付きなべ小ねじ M3 L=16  | 1   |
| 46     |      | PJ-0320590-08   | NIPPLE                    | ホースニップル            | 2   |
| 47     |      | WP-0841601-SC   | WASHER 8.4X17.4X1.6       | 平座金みがき丸 M8         | 2   |
| 48     |      | WS-0820002-KN   | SPRING WASHER M8          | ばね座金 M8            | 2   |
| 49     |      | NM-6080001-SC   | NUT M8X1.25               | 六角ナット M8 1種        | 1   |
| 50     |      | G5212-172-000   | PUSHER CUSHION            | プッシャクッション          | 1   |
| 51     |      | G5116-172-000   | STUD BRACKET              | 支柱取付け台             | 2   |
| 52     |      | SM-6083002-TN   | SCREW M8 L=30             | 六角穴ボルト M8 L=30     | 2   |
| 53     |      | PJ-3080400-07   | UNION Y                   | ユニオンワイ             | 1   |
| 54     |      | PC-0124010-00   | SPEED CONTROLLER          | スピードコントローラ         | 1   |
| 55     |      | HX-0015000-0B   | CABLE CLIP                | ケーブルクリップ           | 5   |
| 56     |      | HX-0015000-0D   | CABLE CLIP                | ケーブルクリップ           | 1   |
| 57     |      | HX-0015000-0F   | CABLE CLIP                | ケーブルクリップ           | 1   |
| 58     |      | SL-4040881-SC   | SCREW M4 L=8              | 座金付きなべ小ねじ M4 L=8   | 7   |
| 59     |      | EA-9500B02-00   | CABLE BAND 150            | 結束バンド 150          | 2   |
| 60     |      | PA-9000460-00   | SENSOR BAND               | センサーバンド            | 2   |

# 7. PRESET COMPONENTS (1)

プリセット関係 (1)

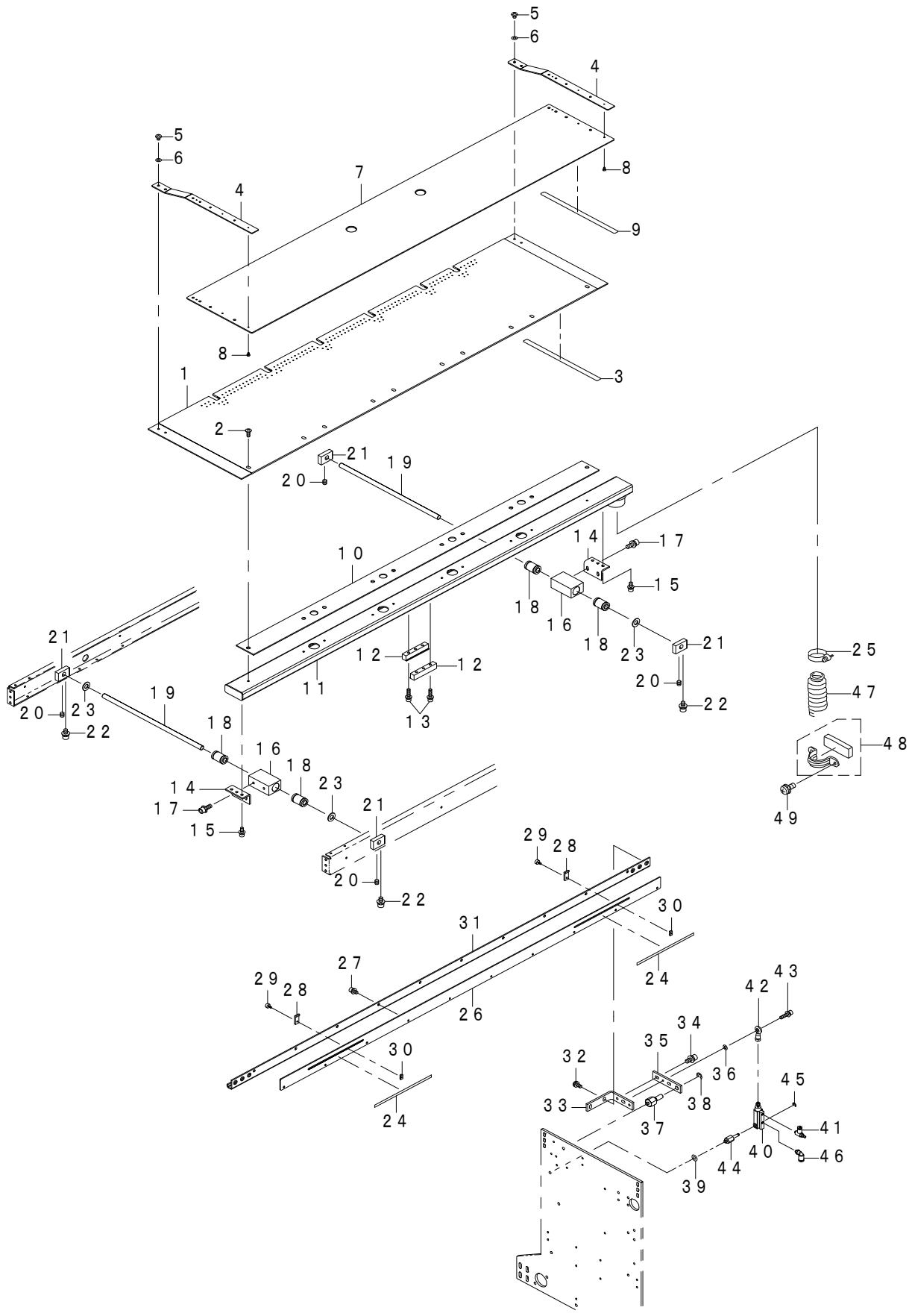



| REF.NO | NOTE | PART NO         | DESCRIPTION               | 品名                   | Qty |
|--------|------|-----------------|---------------------------|----------------------|-----|
| 1      |      | 720-02222       | PRESET_TABLE              | プリセットテーブル            | 1   |
| 2      |      | SM-0041001-SC   | SCREW M4 L=10             | トラスねじ M4 L=10        | 10  |
| 3      | ☆    | G5302-172-000   | PRESET TABLE LINER        | プリセットテーブルライナ         | 9   |
| 4      |      | 401-11979       | PRESET PLATE SUPPORT      | プリセット板支え             | 2   |
| 5      |      | SM-4040501-SN   | SCREW M4X0.7 L=5          | なべ小ねじ M4X0.7 L=5     | 4   |
| 6      |      | WP-0430801-SC   | WASHER 4.3X9X0.8          | 平座金 4.3X9X0.8        | 4   |
| 7      |      | G5304-172-000   | AUXILIARY PRESET PLATE    | 補助プリセット板             | 1   |
| 8      |      | SM-6020350-SP   | SCREW M2 L=2.5            | 平ねじ M2 L=2.5         | 6   |
| 9      | ☆    | G5305-172-000   | AUXILIARY PRESET LINER    | 補助プリセット板ライナ          | 5   |
| 10     |      | G5306-172-000   | PRESET PACKING            | プリセットパッキン            | 1   |
| 11     |      | G5307-172-0A0   | PRESET FITTING PLATE      | プリセット取付けパイプ          | 1   |
| 12     |      | G5308-172-000   | CAM FOLLOWER RAIL         | カムフォロワレール            | 2   |
| 13     |      | SL-6041642-TN   | SCREW                     | 座金付き六角穴ボルト           | 6   |
| 14     |      | G5309-172-000   | SHAFT HOLDING BOX SUPPORT | スライド軸受け箱支え           | 2   |
| 15     |      | SL-6041092-TN   | SCREW                     | 座金付き六角穴ボルト           | 6   |
| 16     |      | G5310-172-000   | SLIDE SHAFT HOLDING BOX   | スライド軸受け箱             | 2   |
| 17     |      | SL-6051492-TN   | BOLT                      | 座金付き六角穴ボルト           | 4   |
| 18     |      | SB-7100002-00   | SLIDE BEARING             | スライド軸受               | 4   |
| 19     |      | G5311-172-000   | SLIDE SHAFT               | スライド軸                | 2   |
| 20     |      | SM-8050602-TP   | SCREW M5 L=6              | 止めねじ M5X0.8 L=6      | 4   |
| 21     |      | G5312-172-000   | SLIDE SHAFT SUPPORT       | スライド軸支え              | 4   |
| 22     |      | SL-6051092-TN   | BOLT                      | 座金付き六角穴ボルト           | 8   |
| 23     |      | G5313-172-000   | SLIDE SHAFT RUBBER        | スライド軸ラバー             | 4   |
| 24     |      | G5352-171-000-A | MEMORY, RIGHT             | 布端目盛り 右              | 2   |
| 25     |      | G5176-136-000   | HOSE BAND                 | ホースバンド               | 1   |
| 26     |      | 400-93180       | SET PLATE                 | セット板                 | 1   |
| 27     |      | SL-6040642-TN   | BOLT                      | 座金付き六角穴ボルト           | 10  |
| 28     |      | 400-93297       | GAUGE                     | ゲージ                  | 2   |
| 29     |      | G6010-003-000   | KNOB SCREW                | ディップスイッチ蓋ねじ          | 2   |
| 30     |      | G5810-172-000   | GAUGE NUT                 | ゲージナット               | 2   |
| 31     |      | G5335-172-000   | SET PLATE SUPPORT         | セット板支え               | 1   |
| 32     |      | SL-6041092-TN   | SCREW                     | 座金付き六角穴ボルト           | 4   |
| 33     |      | G5336-172-000   | SET PLATE SUPPORT ARM     | セット板支え腕              | 1   |
| 34     |      | SL-6051292-TN   | BOLT                      | 座金付き六角穴ボルト           | 2   |
| 35     |      | G5337-172-000   | SET PLATE FULCRUM ARM     | セット板支点腕              | 1   |
| 36     |      | WP-0430800-SC   | WASHER M4                 | 平座金小形丸 M4            | 1   |
| 37     |      | G5216-172-000   | ROCKING FULCRUM SHAFT     | 揺動支点軸                | 1   |
| 38     |      | RE-0700000-K0   | E-RING 7                  | E形止め輪 7              | 1   |
| 39     |      | WP-0621016-SH   | WASHER                    | 平座金                  | 1   |
| 40     |      | PA-1001016-A0   | AIR CYLINDER (DIA10-10ST) | エアシリンダ (10丸-10ST.)   | 1   |
| 41     |      | PC-0105080-00   | SPEED CONTROLLER          | スピードコントローラ           | 1   |
| 42     |      | 165-56300       | ROD END                   | ロッドエンド軸受             | 1   |
| 43     |      | SL-6041642-TN   | SCREW                     | 座金付き六角穴ボルト           | 1   |
| 44     |      | G5338-172-000   | SET PLATE CYLINDER SHAFT  | セット板シリンダ軸            | 1   |
| 45     |      | RE-0300000-K0   | E-RING 3                  | E形止め輪 3              | 1   |
| 46     |      | PJ-3040405-04   | ELBOW UNION               | エルボユニオン              | 1   |
| 47     |      | G5343-172-000   | VACUUM HOSE A             | バキュームホース A           | 1   |
| 48     |      | G5346-172-0A0   | HOSE HOLDER ASM.          | ホース押え組               | 1   |
| 49     |      | SL-4041091-SC   | SCREW M4 L=10             | なべ小ねじセムス M4X0.7 L=10 | 2   |

## 8. PRESET COMPONENTS (2)

プリセット関係 (2)

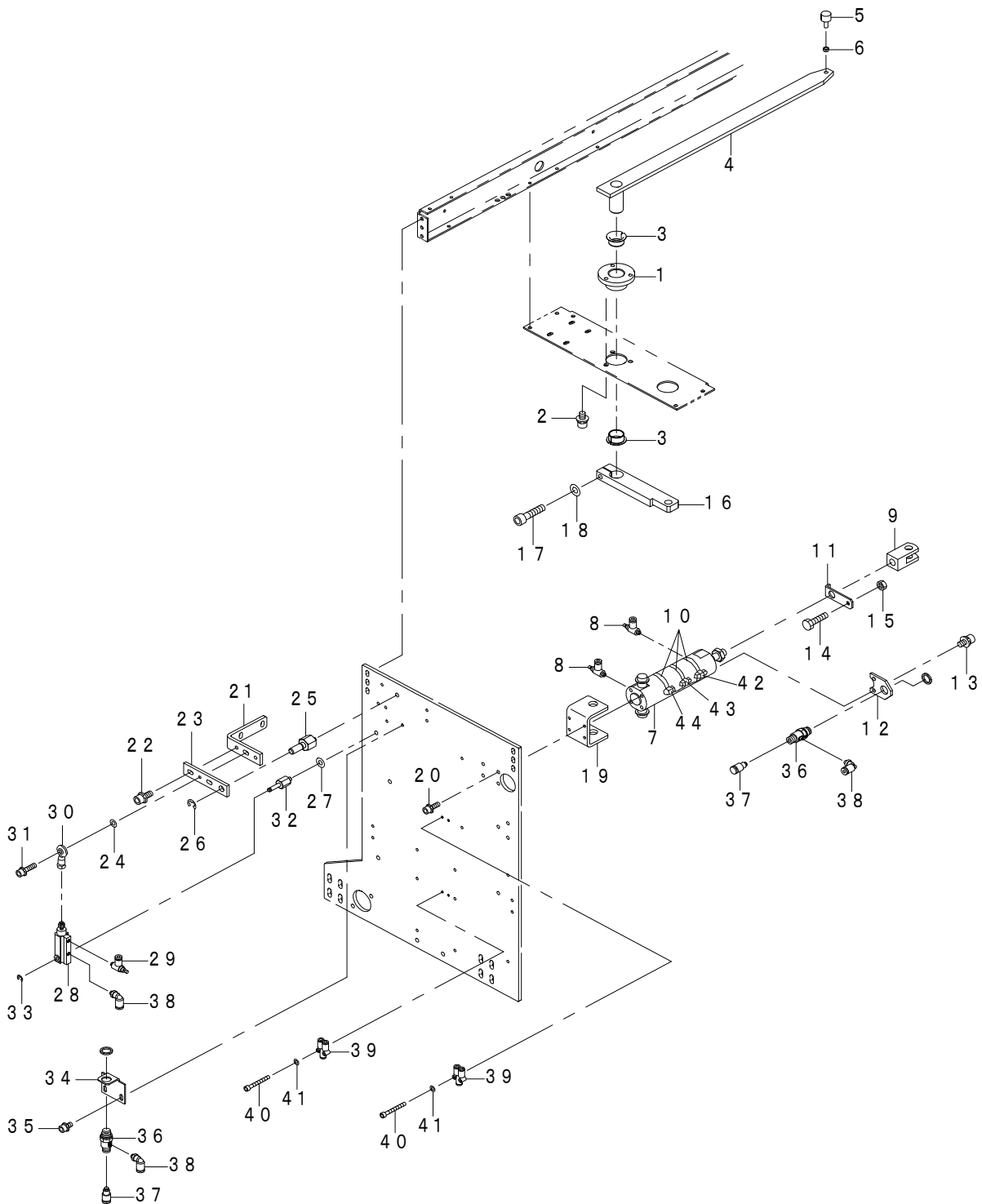

| REF.NO | NOTE | PART NO       | DESCRIPTION                | 品名                 | Qty |
|--------|------|---------------|----------------------------|--------------------|-----|
| 1      |      | G5314-172-000 | PRESET SHAFT HOLDING BOX   | プリセット軸受け箱          | 1   |
| 2      |      | SL-6051092-TN | BOLT                       | 座金付き六角穴ボルト         | 3   |
| 3      |      | G5315-172-000 | PRESET SHAFT HOLDER        | プリセット軸受            | 2   |
| 4      |      | 400-96949     | PRESET ARM ASM.            | プリセット駆動腕           | 1   |
| 5      |      | 137-41806     | CHANGE-OVER ROLLER         | 切換えローラ             | 1   |
| 6      |      | 110-41100     | ROLLER                     | コロ                 | 1   |
| 7      |      | PA-3205002-00 | AIR CYLINDER (DIA32-50ST)  | エアシリンダ (32丸-50ST.) | 1   |
| 8      |      | PC-0151080-00 | SPEED CONTROLLER           | スピコン               | 2   |
| 9      |      | PA-9000420-00 | KNUCKLE JOINT              | 2山ナックルジョイント        | 1   |
| 10     |      | PX-9060040-00 | SWITCH CLAMP (DIA32)       | スイッチ取付け金具 (32丸用)   | 3   |
| 11     |      | G5341-172-000 | RETURN VALVE DOG           | 復帰バルブドグ            | 1   |
| 12     |      | G5342-172-000 | RETURN VALVE FITTING PLATE | 復帰バルブ取付板           | 1   |
| 13     |      | SL-6051092-TN | BOLT                       | 座金付き六角穴ボルト         | 2   |
| 14     |      | SM-9052003-SC | SCREW M5 L=20              | 六角ボルト              | 1   |
| 15     |      | NM-6050003-SC | NUT M5X0.8                 | 六角ナット M5X0.8 3種    | 1   |
| 16     |      | G5317-172-000 | PRESET CYLINDER ARM        | プリセットシリンダ腕         | 1   |
| 17     |      | SM-6062502-TP | SCREW M6 L=25              | 六角穴ボルト M6 L=25     | 1   |
| 18     |      | WP-0641601-SC | WASHER                     | 平座金みがき丸 M6         | 1   |
| 19     |      | G5318-172-000 | PRESET CYLINDER BASE       | プリセットシリンダ台         | 1   |
| 20     |      | SL-6041292-TN | SCREW                      | 座金付き六角穴ボルト         | 4   |
| 21     |      | G5336-172-000 | SET PLATE SUPPORT ARM      | セット板支え腕            | 1   |
| 22     |      | SL-6051292-TN | BOLT                       | 座金付き六角穴ボルト         | 2   |
| 23     |      | G5337-172-000 | SET PLATE FULCRUM ARM      | セット板支点腕            | 1   |
| 24     |      | WP-0430800-SC | WASHER M4                  | 平座金小形丸 M4          | 1   |
| 25     |      | G5216-172-000 | ROCKING FULCRUM SHAFT      | 揺動支点軸              | 1   |
| 26     |      | RE-0700000-K0 | E-RING 7                   | E形止め輪 7            | 1   |
| 27     |      | WP-0621016-SH | WASHER                     | 平座金                | 1   |
| 28     |      | PA-1001016-A0 | AIR CYLINDER (DIA10-10ST)  | エアシリンダ (10丸-10ST.) | 1   |
| 29     |      | PC-0105080-00 | SPEED CONTROLLER           | スピードコントローラ         | 1   |
| 30     |      | 165-56300     | ROD END                    | ロッドエンド軸受           | 1   |
| 31     |      | SL-6041642-TN | SCREW                      | 座金付き六角穴ボルト         | 1   |
| 32     |      | G5338-172-000 | SET PLATE CYLINDER SHAFT   | セット板シリンダ軸          | 1   |
| 33     |      | RE-0300000-K0 | E-RING 3                   | E形止め輪 3            | 1   |
| 34     |      | GMC-16007000  | START VALVE FITTING PLATE  | 手動バルブ止め金具          | 1   |
| 35     |      | SL-6040892-TN | BOLT                       | 座金付き六角穴ボルト         | 2   |
| 36     |      | PV-0105030-00 | VALVE                      | 押しボタン形バルブ          | 2   |
| 37     |      | PJ-3010405-02 | HALF UNION 4XM5            | ハーフユニオン 4XM5       | 4   |
| 38     |      | PJ-3040405-04 | ELBOW UNION                | エルボユニオン            | 4   |
| 39     |      | PJ-3080400-07 | UNION Y                    | ユニオンワイ             | 4   |
| 40     |      | SM-6032502-TN | SCREW M3 L=25              | 六角穴ボルト M3 L=25     | 2   |
| 41     |      | WP-0320500-SC | WASHER M3                  | 平座金小形丸 M3          | 2   |
| 42     |      | 400-16846     | PRESET CYL FWD SW ASSY     | プリセットシリンダ前進SW組     | 1   |
| 43     |      | 720-02229     | PRESET CYL MID SW ASSY     | プリセットシリンダ中間SW組     | 1   |
| 44     |      | 720-02230     | PRESET CYL BKWD SW ASSY    | プリセットシリンダ後退SW組     | 1   |

# 9. PRESET COMPONENTS (3)

プリセット関係 (3)

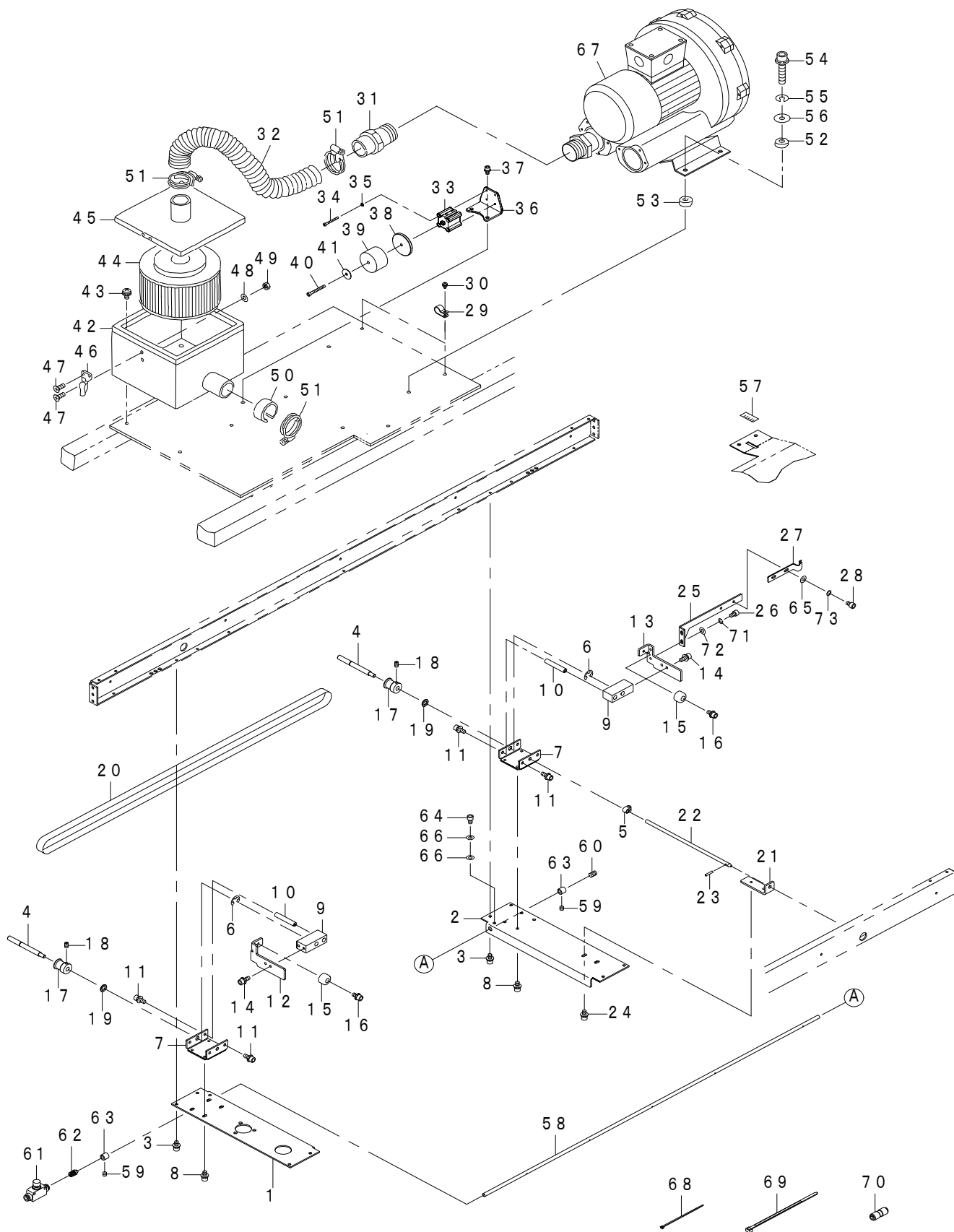

| REF.NO | NOTE | PART NO         | DESCRIPTION                      | 品名                  | Qty |
|--------|------|-----------------|----------------------------------|---------------------|-----|
| 1      |      | G5319-172-000   | HOLDING BASE LEFT                | プリセット軸受け台 (左)       | 1   |
| 2      |      | G5320-172-000   | HOLDING BASE RIGHT               | プリセット軸受け台 (右)       | 1   |
| 3      |      | SL-6040892-TN   | BOLT                             | 座金付き六角穴ボルト          | 8   |
| 4      |      | G5322-172-000   | PRESET ADJUSTING SHAFT           | プリセット調整軸            | 2   |
| 5      |      | B2519-850-OA0   | LOOPER CONNECTING ROD TRUST ASM. | コロニ又スラスト組           | 1   |
| 6      |      | RE-0600000-K0   | E-RING 6                         | E形止め輪 6             | 2   |
| 7      |      | G5321-172-000-A | PRESET ADJUSTING SHAFT HOLDER    | プリセット調整軸受           | 2   |
| 8      |      | SL-6040892-TN   | BOLT                             | 座金付き六角穴ボルト          | 8   |
| 9      |      | G5323-172-000   | PRESET ADJUSTING NUT             | プリセット調整ナット          | 2   |
| 10     |      | G5324-172-000-A | PRESET ADJUSTING NUT GUIDE       | プリセット調整ナットガイド       | 2   |
| 11     |      | SL-6041092-TN   | SCREW                            | 座金付き六角穴ボルト          | 4   |
| 12     |      | G5325-172-000   | PRESET STOPPER LEFT              | プリセットストッパ (左)       | 1   |
| 13     |      | G5326-172-000   | PRESET STOPPER RIGHT             | プリセットストッパ (右)       | 1   |
| 14     |      | SL-6041092-TN   | SCREW                            | 座金付き六角穴ボルト          | 4   |
| 15     |      | G5009-172-000   | STOPPER RUBBER                   | ストッパゴム              | 2   |
| 16     |      | SL-6040842-TN   | SCREW M4 L=8                     | 座金付き六角穴ボルト          | 2   |
| 17     |      | G5327-172-000   | PRESET ADJUSTING PULLEY          | プリセット調整プーリー         | 2   |
| 18     |      | SM-8040602-TP   | SCREW M4X0.7 L=6                 | 止めねじ                | 4   |
| 19     |      | G5328-172-000   | PULLEY SPACER                    | プーリースペース            | 2   |
| 20     |      | G5329-172-000   | PRESET ADJUSTING BELT            | プリセット調整ベルト          | 1   |
| 21     |      | G5330-172-000   | EXTENSION SHAFT SUPPORT          | プリセット調整延長軸支え        | 1   |
| 22     |      | G5331-172-000   | ADJUSTING EXTENSION SHAFT        | プリセット調整延長軸          | 1   |
| 23     |      | PS-0300162-KH   | SPRING PIN 3X16                  | スプリングピン 3X16        | 1   |
| 24     |      | SL-6040892-TN   | BOLT                             | 座金付き六角穴ボルト          | 2   |
| 25     |      | G5332-172-000   | PRESET CHARACTERISTIC SUPPORT    | プリセット指標支え           | 1   |
| 26     |      | SM-6040602-TN   | BOLT                             | 六角穴ボルト              | 2   |
| 27     |      | G5333-172-000   | PRESET CHARACTERISTIC            | プリセット指標             | 1   |
| 28     |      | SM-6040602-TN   | BOLT                             | 六角穴ボルト              | 2   |
| 29     |      | HX-0015000-0E   | CORD PRESSER 3-POLE (220/240V)   | ケーブルクリップ            | 2   |
| 30     |      | SL-4040881-SC   | SCREW M4 L=8                     | 座金付きなべ小ねじ M4 L=8    | 2   |
| 31     |      | G5345-172-000   | BLOWER JOINT                     | ブロワ継手               | 1   |
| 32     |      | G5344-172-000   | VACUUM HOSE B                    | バキュームホース B          | 1   |
| 33     |      | PA-1601005-00   | AIR CYLINDER                     | エアシリンダ              | 1   |
| 34     |      | SM-6033052-TP   | SCREW                            | 六角穴ボルト              | 4   |
| 35     |      | WS-0310002-KN   | SPRING WASHER M3                 | ばね座金 3. 1X5. 9X0. 7 | 4   |
| 36     |      | 720-01134       | VACUUM_CHANGE_CYLINDER_BRACKET   | 吸引切換シリンダ取付板         | 1   |
| 37     |      | SL-6041092-TN   | SCREW                            | 座金付き六角穴ボルト          | 2   |
| 38     |      | 720-01135       | CYLINDER_BOSS                    | シリンダーボス             | 1   |
| 39     |      | 401-11562       | STOPPER_RUBBER                   | ストッパーゴム             | 1   |
| 40     |      | SM-6043552-TN   | SCREW M4 L=35                    | 六角穴ボルト M4 L=35      | 1   |
| 41     |      | WP-0451016-SP   | WASHER 4.5X20X1                  | 平座金 4. 5X20X1       | 1   |
| 42     |      | 400-93408       | ASSY_FILTER_BOX                  | フィルタボックス組           | 1   |
| 43     |      | SL-4040891-SC   | SCREW M4 L=8                     | 座金付きなべ小ねじ M4 L=8    | 4   |
| 44     |      | GMC-10004000    | FILTER ELEMENT                   | フィルタエレメント           | 1   |
| 45     |      | GMC-100050A0    | TOP COVER ASM.                   | 上蓋組                 | 1   |
| 46     |      | GMC-10007000    | METAL FITTINGS                   | 上蓋止め金具              | 2   |
| 47     |      | SM-1030801-SC   | SCREW M3 L=8                     | 皿小ねじ M3X0. 5 L=8    | 8   |
| 48     |      | WP-0320501-SC   | WASHER M3                        | 平座金 3. 2X7X0. 5     | 4   |
| 49     |      | NM-6030001-SC   | NUT M3                           | 六角ナット M3X0. 5 1種    | 4   |
| 50     |      | G5171-136-000   | VACUUM CONTROL PLATE             | バキューム調節金具           | 1   |
| 51     |      | G5176-136-000   | HOSE BAND                        | ホースバンド              | 3   |
| 52     |      | B4420-373-000   | CUSHION                          | 遮断クッション             | 4   |
| 53     |      | B1123-205-000   | RUBBER PAD                       | 防振ゴムB               | 4   |
| 54     |      | SM-6063002-TN   | SCREW M6 L=30                    | 六角穴ボルト M6 L=30      | 4   |
| 55     |      | WS-0610002-KN   | SPRING WASHER 6.1X12.2X1.5       | ばね座金 M6             | 4   |
| 56     |      | WP-0651646-SC   | WASHER                           | 平座金                 | 4   |
| 57     |      | G5309-164-000   | SCALE                            | 目盛り                 | 1   |
| 58     |      | G5136-172-000   | BLOW PIPE                        | ブローパイプ              | 1   |
| 59     |      | SM-8040402-TP   | SCREW M4X0.7 L=4                 | 止めねじ M4X0. 7 L=4    | 2   |
| 60     |      | SM-8050812-TP   | SCREW M5X8                       | 止めねじ M5X0. 8 L=8    | 1   |
| 61     |      | PC-0126010-00   | SPEED CONTROLLER                 | スピードコントローラ          | 1   |
| 62     |      | PJ-0320590-08   | NIPPLE                           | ホースニップル             | 1   |
| 63     |      | G5137-172-000   | BLOW PIPE HOLDER                 | ブローパイプホルダ           | 2   |
| 64     |      | SM-6040602-TN   | BOLT                             | 六角穴ボルト              | 2   |
| 65     |      | WP-0430801-SC   | WASHER M4                        | 平座金 M4              | 2   |
| 66     |      | WP-0430801-SC   | WASHER 4.3X9X0.8                 | 平座金 4. 3X9X0. 8     | 4   |
| 67     |      | KM-0000005-10   | BLOWER MOTOR                     | ブロアモータ              | 1   |
| 68     |      | EA-9500B01-00   | CABLE BAND                       | 束線バンド               | 3   |
| 69     |      | HX-0006500-0B   | CABLE BAND                       | 束線バンド               | 1   |
| 70     |      | PJ-3030600-01   | STRAIGHT UNION                   | ストレートユニオン           | 1   |
| 71     |      | WS-0410002-KN   | SPRING WASHER M4                 | ばね座金 M4             | 2   |
| 72     |      | WP-0430801-SC   | WASHER M4                        | 平座金 M4              | 2   |
| 73     |      | WS-0410002-KN   | SPRING WASHER M4                 | ばね座金 M4             | 2   |

# 10. PRESET COMPONENTS (4)

プリセット関係 (4)

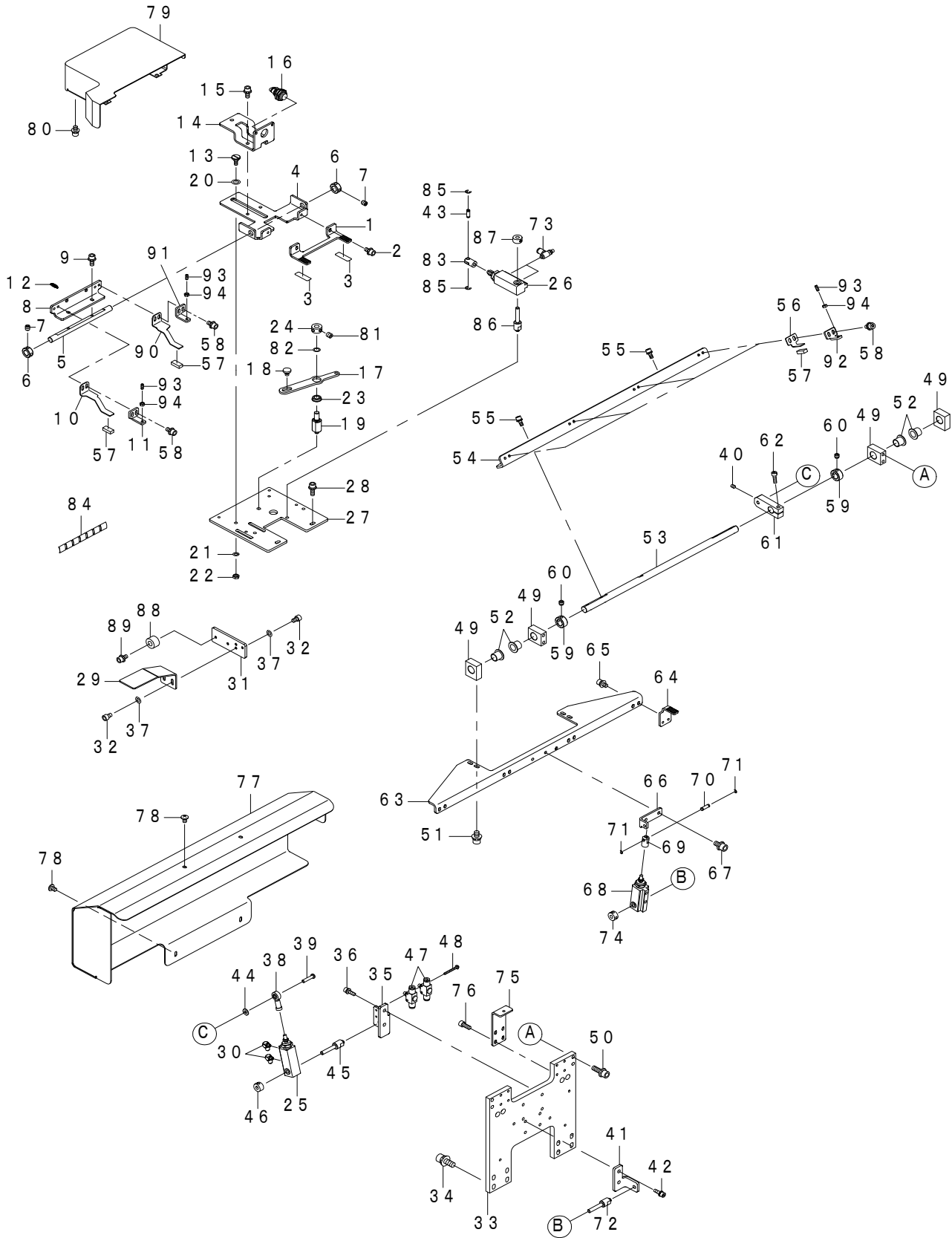

| REF.NO | NOTE | PART NO       | DESCRIPTION                 | 品名                     | Qty |
|--------|------|---------------|-----------------------------|------------------------|-----|
| 1      |      | 400-93185     | SUB CLAMP BASE              | サブクランプベース              | 1   |
| 2      |      | SL-6041292-TN | SCREW                       | 座金付き六角穴ボルト             | 2   |
| 3      | ★    | 400-93217     | SUB BASE LINER              | サブベースライナー              | 2   |
| 4      |      | 400-99938     | SLIDER GUIDE                | スライダーガイド               | 1   |
| 5      |      | 400-99939     | SUB_CLAMP_SHAFT             | サブクランプシャフト             | 1   |
| 6      |      | CS-1000881-TP | THRUST COLLAR               | スラスト受 D=10 W=8         | 2   |
| 7      |      | SM-8050602-TP | SCREW M5 L=6                | 止めねじ M5 X 0.8 L=6      | 4   |
| 8      |      | 400-99941     | SUB_CYLINDER_PRESSER_PLATE  | サブシリンダ押え板              | 1   |
| 9      |      | SL-6041092-TN | SCREW                       | 座金付き六角穴ボルト             | 2   |
| 10     |      | 401-07494     | SUB_CLAMP_A_LEFT            | サブクランプG左               | 1   |
| 11     |      | 401-07497     | CLAMP_PRESSURE_BASE_A_LEFT  | クランプ圧土台A左              | 1   |
| 12     |      | 400-29012     | SPRING                      | 戻しばね                   | 2   |
| 13     |      | SD-0800426-TP | SHOULDER SCREW              | 段ねじ D=8 H=4.2          | 2   |
| 14     |      | 401-07499     | LINK_BASE                   | リンク土台                  | 1   |
| 15     |      | SL-6051092-TN | BOLT                        | 座金付き六角穴ボルト             | 2   |
| 16     |      | PA-1500505-A0 | AIR CYLINDER                | エアシリンダ                 | 1   |
| 17     |      | 400-93194     | LINK B                      | リンクB                   | 1   |
| 18     |      | SD-0800408-TP | SHOULDER SCREW              | 段ねじ D=8 H=4            | 1   |
| 19     |      | 400-93191     | LINK SHAFT A                | リンク軸A                  | 1   |
| 20     |      | B1906-581-000 | THRUST WASHER               | 天秤スラスト座金               | 2   |
| 21     |      | WP-0531000-SD | WASHER M5                   | 平座金小形丸 M5              | 2   |
| 22     |      | NM-6050001-SP | NUT M5                      | 六角ナット M5 X 0.8 1種      | 2   |
| 23     |      | SB-1080007-00 | BEARING                     | ころがり軸受                 | 1   |
| 24     |      | CS-0800971-TP | THRUST COLLAR D=8 W=9       | スラスト受 D=8 W=9          | 1   |
| 25     |      | PA-1601531-A0 | AIR_CYLINDER                | エアシリンダ                 | 1   |
| 26     |      | PA-1602006-A0 | AIR CYLINDER                | エアシリンダ                 | 1   |
| 27     |      | 400-93192     | SUB BASE                    | サブベース                  | 1   |
| 28     |      | SL-6041292-TN | SCREW                       | 座金付き六角穴ボルト             | 2   |
| 29     |      | 402-24274     | SUB_TABLE_PLATE_B           | サブテーブル板B               | 1   |
| 30     |      | PJ-0460525-03 | HOSE ELBOW                  | ホースエルボ                 | 2   |
| 31     |      | 402-24275     | SPACER                      | スペーサー                  | 1   |
| 32     |      | SM-6040602-TN | BOLT                        | 六角穴ボルト                 | 4   |
| 33     |      | 400-93207     | CLAMP BASE                  | ベース                    | 1   |
| 34     |      | SL-6062092-TN | SCREW M6 L=20               | 座金付き六角穴ボルト             | 8   |
| 35     |      | 401-18565     | CYLINDER_FITTING_PLATE_A    | シリンダ取付板A               | 1   |
| 36     |      | SM-6051202-TN | SCREW M5X0.8 L=12           | 六角穴ボルト M5 X 0.8 L=12   | 2   |
| 37     |      | WP-0430800-SC | WASHER M4                   | 平座金小形丸 M4              | 4   |
| 38     |      | B1632-180-000 | FEED ADJUSTING JOINT        | 送り調節ジョイント              | 1   |
| 39     |      | 401-18568     | ADJUSTING_JOINT_PIN         | 調節ジョイントピン              | 1   |
| 40     |      | SM-8050612-TP | SCREW M5X6                  | 止めねじ M5 X 0.8 L=6      | 1   |
| 41     |      | 401-18566     | CYLINDER_FITTING_PLATE_B    | シリンダ取付板B               | 1   |
| 42     |      | SM-6051202-TN | SCREW M5X0.8 L=12           | 六角穴ボルト M5 X 0.8 L=12   | 2   |
| 43     |      | 400-23635     | CYLINDER PIN                | シリンダ接続ピン               | 1   |
| 44     |      | B2107-816-000 | WASHER                      | 座金                     | 1   |
| 45     |      | 400-97759     | CYLINDER_SHAFT              | シリンダ軸                  | 1   |
| 46     |      | G6014-880-000 | LINK THRUST HOLDER          | リンクスラスト受               | 1   |
| 47     |      | PC-0124010-00 | SPEED CONTROLLER            | スピードコントローラ             | 2   |
| 48     |      | SL-4033091-SC | SCREW M3 L=30               | なべ小ねじセムス M3 X 0.5 L=30 | 2   |
| 49     |      | 400-93198     | LOWER CLAMP SHAFT SUPPORT   | 下クランプ軸受                | 4   |
| 50     |      | SL-6051692-TN | BOLT                        | 座金付き六角穴ボルト             | 4   |
| 51     |      | SL-6051092-TN | BOLT                        | 座金付き六角穴ボルト             | 4   |
| 52     |      | 400-93211     | BUSHING                     | 軸受ブッシュ                 | 4   |
| 53     |      | 400-93195     | SHAFT                       | クランプ軸                  | 1   |
| 54     |      | 400-93204     | UPPER CLAMP                 | 上クランプ                  | 1   |
| 55     |      | SL-6051292-TN | BOLT                        | 座金付き六角穴ボルト             | 4   |
| 56     |      | 401-07495     | SUB_CLAMP_B                 | サブクランプB                | 4   |
| 57     | ★    | 400-93202     | RUBBER CLAMP                | クランプゴム                 | 6   |
| 58     |      | SL-6041092-TN | SCREW                       | 座金付き六角穴ボルト             | 12  |
| 59     |      | CS-1200981-TP | THRUST COLLAR D=12 W=9      | スラスト受 D=12 W=9         | 2   |
| 60     |      | SM-8050592-TP | SCREW                       | 止めねじ M5 L=5            | 4   |
| 61     |      | 401-18567     | ROCKING_ARM                 | 駆動腕                    | 1   |
| 62     |      | SM-6052002-TN | BOLT                        | 六角穴ボルト                 | 1   |
| 63     |      | 400-93205     | LOWER_CLAMP_SUPPORT         | 下クランプサポート              | 1   |
| 64     |      | 400-93199     | CLAMP B                     | クランプB                  | 4   |
| 65     |      | SL-6041092-TN | SCREW                       | 座金付き六角穴ボルト             | 8   |
| 66     |      | 401-18569     | LIFTING_PLATE               | 上下板                    | 1   |
| 67     |      | SL-6051092-TN | BOLT                        | 座金付き六角穴ボルト             | 2   |
| 68     |      | PA-1601017-A0 | AIR CYLINDER                | エアシリンダ                 | 1   |
| 69     |      | 400-23644     | CYLINDER KNUCKLE            | 押えシリンダナックル             | 1   |
| 70     |      | 400-23635     | CYLINDER PIN                | シリンダ接続ピン               | 1   |
| 71     |      | RE-0300000-K0 | E-RING 3                    | E形止め輪 3                | 2   |
| 72     |      | 400-97759     | CYLINDER_SHAFT              | シリンダ軸                  | 1   |
| 73     |      | PC-0105080-00 | SPEED CONTROLLER            | スピードコントローラ             | 2   |
| 74     |      | G6014-880-000 | LINK THRUST HOLDER          | リンクスラスト受               | 1   |
| 75     |      | 400-93420     | CLAMP COVER SUPPORT         | クランプカバー支え              | 2   |
| 76     |      | SM-6041002-TN | BOLT                        | 六角穴ボルト                 | 8   |
| 77     |      | 720-01139     | CLAMP_COVER                 | クランプカバー                | 1   |
| 78     |      | SM-0040601-SA | SCREW                       | トラスねじ M4 L=6           | 4   |
| 79     |      | 720-01138     | SUB_CLAMP_COVER             | サブクランプカバー              | 1   |
| 80     |      | SL-6040692-TN | BOLT                        | 止めねじ                   | 4   |
| 81     |      | SM-8050502-TP | SCREW M5 L=5                | 止めねじ                   | 2   |
| 82     |      | WP-0820516-SP | WASHER 11.6X8.2X0.6         | 平座金 8.2 X 11.6 X 0.6   | 1   |
| 83     |      | 400-23644     | CYLINDER KNUCKLE            | 押えシリンダナックル             | 1   |
| 84     |      | HX-0031400-0B | SPIRAL TUBE                 | スパイラルチューブ              | 1.5 |
| 85     |      | RE-0300000-K0 | E-RING 3                    | E形止め輪 3                | 2   |
| 86     |      | 400-97759     | CYLINDER_SHAFT              | シリンダ軸                  | 1   |
| 87     |      | G6014-880-000 | LINK THRUST HOLDER          | リンクスラスト受               | 1   |
| 88     |      | G5009-172-000 | STOPPER RUBBER              | ストッパーゴム                | 1   |
| 89     |      | SL-6040842-TN | SCREW M4 L=8                | 座金付き六角穴ボルト             | 1   |
| 90     |      | 401-07493     | SUB_CLAMP_A_RIGHT           | サブクランプA右               | 1   |
| 91     |      | 401-07496     | CLAMP_PRESSURE_BASE_A_RIGHT | クランプ圧土台A右              | 1   |
| 92     |      | 401-07498     | CLAMP_PRESSURE_BASE_B       | クランプ圧土台B               | 4   |
| 93     |      | SM-8041012-TP | SCREW M4 L=10               | 止めねじ M4 X 0.7 L=10     | 6   |
| 94     |      | NM-6040000-SN | NUT M4                      | 六角ナット M4               | 6   |

# 11. AIR COMPONENTS

空圧関係

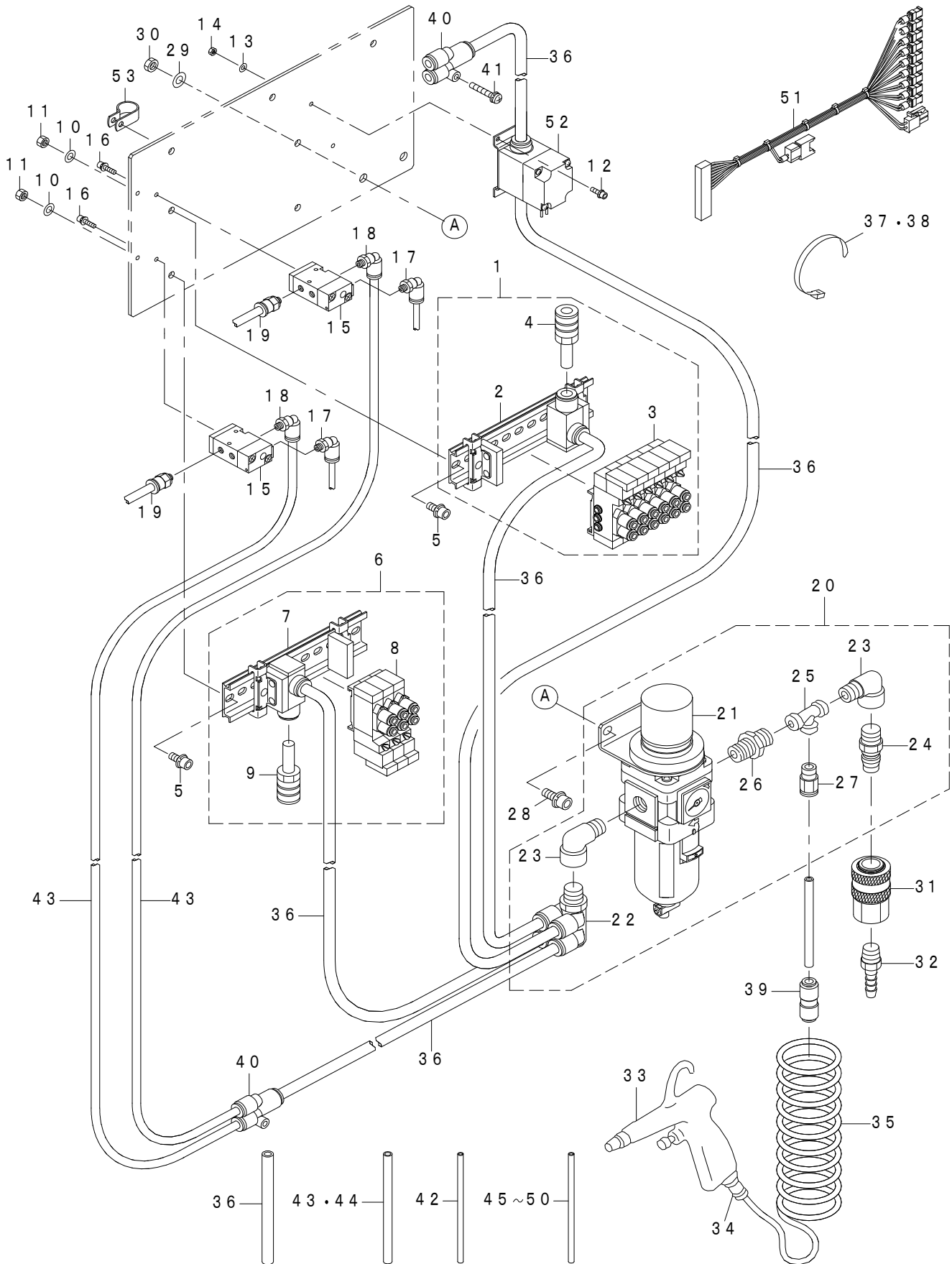



| REF.NO | NOTE | PART NO       | DESCRIPTION                    | 品名                | Qty  |
|--------|------|---------------|--------------------------------|-------------------|------|
| 1      |      | 400-93296     | ELECTROMAGNETIC VALVE ASSY     | 搬送電磁弁 (組)         | 1    |
| 2      |      | PV-9150050-00 | SOLENOID VALVE INSTALLING BASE | 電磁弁取付けベース         | (1)  |
| 3      |      | PV-1502093-00 | 5 PORT ELECTROMAGNETIC VALVE   | 5ポート電磁弁           | (4)  |
| 4      |      | PX-0500030-00 | SILENCER                       | サイレンサ             | (1)  |
| 5      |      | SL-6051292-TN | BOLT                           | 座金付き六角穴ボルト        | 4    |
| 6      |      | 400-00916     | MANIFOLD VALVE A ASM.          | マニホールドバルブA組       | 1    |
| 7      |      | PV-9150050-00 | SOLENOID VALVE INSTALLING BASE | 電磁弁取付けベース         | (1)  |
| 8      |      | PV-1502093-00 | 5 PORT ELECTROMAGNETIC VALVE   | 5ポート電磁弁           | (3)  |
| 9      |      | PX-0500030-00 | SILENCER                       | サイレンサ             | (1)  |
| 10     |      | WP-0531001-SC | WASHER                         | 平座金みがき丸 M5        | 4    |
| 11     |      | NM-6050001-SC | NUT M5                         | 六角ナット M5 X 0.8 1種 | 4    |
| 12     |      | SL-6031092-TN | SCREW                          | 座金付き六角穴ボルト        | 2    |
| 13     |      | WP-0320501-SC | WASHER M3                      | 平座金 3.2 X 7 X 0.5 | 2    |
| 14     |      | NM-6030001-SC | NUT M3                         | 六角ナット M3 X 0.5 1種 | 2    |
| 15     |      | PV-1305360-00 | AIR OPERATE VALVE              | エアオペレートバルブ        | 2    |
| 16     |      | SL-6031292-TN | BOLT                           | 座金付き六角穴ボルト        | 4    |
| 17     |      | PJ-3040405-04 | ELBOW UNION                    | エルボユニオン           | 2    |
| 18     |      | PJ-3040605-02 | ELBOW UNION 6XM5               | エルボユニオン 6XM5      | 2    |
| 19     |      | PJ-3010605-03 | HALF UNION                     | ハーフユニオン           | 2    |
| 20     |      | 400-14272     | ASSY_REGULATOR                 | レギュレータ組           | 1    |
| 21     |      | PF-0552160-A0 | FILTER REGULATOR               | フィルタレギュレータ        | (1)  |
| 22     |      | PJ-3090852-02 | DOUBLE BRANCH UNIVERSAL ELBOW  | ダブルブランチユニバーサルエルボ  | (1)  |
| 23     |      | PJ-0425200-01 | ELBOW                          | 管継手 (エルボ)         | (2)  |
| 24     |      | PJ-0252000-04 | PLUG                           | プラグ               | (1)  |
| 25     |      | PJ-0505252-01 | TEE                            | 管継手 T             | (1)  |
| 26     |      | PJ-0305200-01 | RING JOINT (NIPPLE)            | 管継手 (ニップル)        | (1)  |
| 27     |      | PJ-3010652-01 | HALF UNION 6XPT1/4             | ハーフユニオン           | (1)  |
| 28     |      | SL-6061692-TN | BOLT                           | 座金付き六角穴ボルト        | 2    |
| 29     |      | WP-0641601-SC | WASHER                         | 平座金みがき丸 M6        | 2    |
| 30     |      | NM-6060003-SC | NUT M6                         | 六角ナット M6          | 2    |
| 31     |      | PJ-3090052-04 | SOCKET                         | ソケット              | 1    |
| 32     |      | PJ-0325260-01 | HOSE NIPPLE                    | ホースニップル           | 1    |
| 33     |      | 400-44823     | AIR_GUN                        | エアガン              | 1    |
| 34     |      | PJ-3010652-01 | HALF UNION 6XPT1/4             | ハーフユニオン           | 1    |
| 35     |      | G5458-116-000 | CURLED TUBE                    | カールチューブ           | 1    |
| 36     |      | BT-0800501-EB | VINYL TUBE                     | チューブ              | 1    |
| 37     |      | HX-0006500-0B | CABLE BAND                     | 束線バンド             | 4    |
| 38     |      | HX-0029200-00 | BAND                           | バンド               | 4    |
| 39     |      | PJ-3030600-01 | STRAIGHT UNION                 | ストレートユニオン         | 1    |
| 40     |      | PJ-3080800-03 | Y-UNION                        | 異型ユニオンワイ          | 1    |
| 41     |      | SL-4042581-SC | SCREW                          | 座金付きなべ小ねじ         | 1    |
| 42     |      | BT-0400251-EB | URETHANE HOSE BLACK            | ウレタンホース 黒         | 10.5 |
| 43     |      | BT-0600401-E0 | TUBE                           | チューブ              | 10   |
| 44     |      | BT-0600401-EB | TUBE                           | チューブ              | 12.4 |
| 45     |      | BT-0400251-E0 | TUBE HOSE CLEAR                | ポリウレタンチューブ 透明     | 6    |
| 46     |      | BT-0400251-EH | TUBE HOSE YELLOWISH GREEN      | ポリウレタンチューブ 黄緑     | 6    |
| 47     |      | BT-0400251-EA | TUBE HOSE BLUE                 | ウレタンホース 青         | 6    |
| 48     |      | BT-0400251-ED | TUBE HOSE GREEN                | ウレタンホース 緑         | 6    |
| 49     |      | BT-0400251-EE | TUBE HOSE RED                  | ポリウレタンチューブ 赤      | 6    |
| 50     |      | BT-0400251-EC | TUBE HOSE YELLOW               | ウレタンホース 黄         | 6    |
| 51     |      | 720-02224     | AIR VALVE CORD ASSY            | 電磁弁コード組           | 1    |
| 52     |      | 400-16685     | AIR BLOW VALVE ASSY            | エアブロー電磁弁組         | 1    |
| 53     |      | HX-0015000-0F | CABLE CLIP                     | ケーブルクリップ          | 2    |

# 12. FRAME COMPONENTS

頭部關係

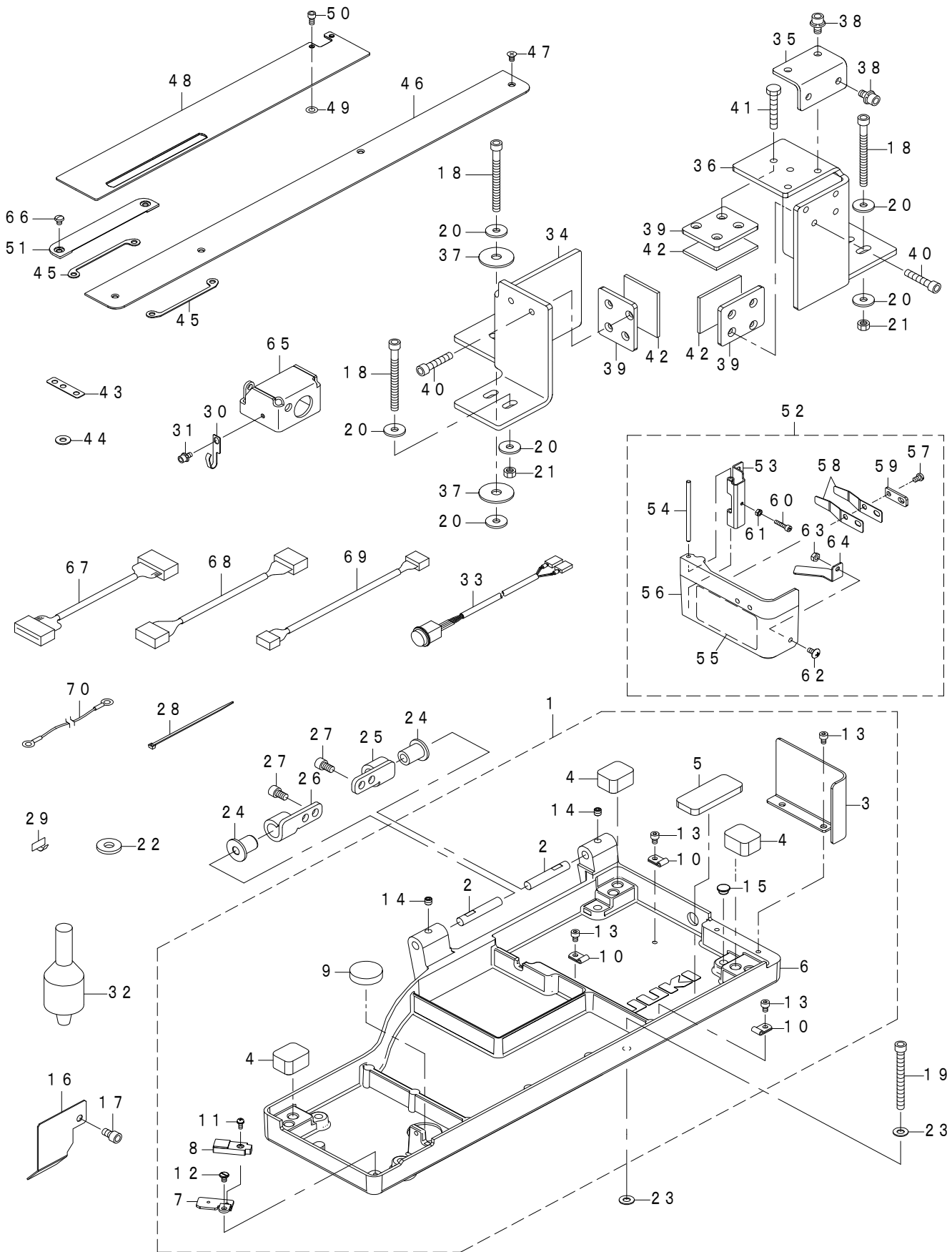

| REF.NO | NOTE | PART NO       | DESCRIPTION                    | 品名                | Qty |
|--------|------|---------------|--------------------------------|-------------------|-----|
| 1      |      | 402-24283     | BED_BASE_AC_ASM                | ベッドベースAC組         | 1   |
| 2      |      | 137-00604     | HINGE PIN                      | ヒンジ軸              | (2) |
| 3      |      | 401-89618     | BED_REAR_COVER                 | ベッド後ろカバー          | (1) |
| 4      |      | 400-08977     | RUBBER C                       | 防振ゴムC             | (3) |
| 5      |      | 400-08978     | RUBBER D                       | 防振ゴムD             | (1) |
| 6      |      | 402-24282     | BED_BASE_AC_COMPLETE           | ベッドベースAC (完成品)    | (1) |
| 7      |      | 401-45327     | SENSOR_PLATE_C                 | センサ取付板C           | (1) |
| 8      |      | 401-41483     | COVER_SENSOR_ASSY              | カバー開閉検知センサ        | (1) |
| 9      |      | E2002-855-000 | Z STOPPER RUBBER               | Zストッパーゴム          | (1) |
| 10     |      | HX-0015000-00 | CLIP                           | ケーブルクリップ          | (3) |
| 11     |      | SL-4030881-SC | SCREW M3 L=8                   | 座金付きなべ小ねじ M3 L=8  | (1) |
| 12     |      | SM-6040650-TP | SCREW                          | 平ねじ M4 L=6        | (1) |
| 13     |      | SM-6040602-TP | SCREW M4X0.7 L=6               | 六角穴ボルト M4X0.7 L=6 | (5) |
| 14     |      | SM-80606A2-TP | SCREW M6 L=6                   | 六角穴付き止めねじ M6 L=6  | (2) |
| 15     |      | TA-0800504-R0 | PLUG D=8 L=4.5                 | 止め栓 D=8 L=4.5     | (1) |
| 16     |      | 402-38361     | HOOK_OIL_COVER_AN              | 釜油防板AN            | 1   |
| 17     |      | SM-6061002-TP | SCREW M6 L=10                  | 六角穴ボルト M6 L=10    | 1   |
| 18     |      | SM-6067052-TP | HEXAGON BOLT                   | 六角穴ボルト            | 11  |
| 19     |      | SM-6066052-TP | SCREW M6 L=60                  | 六角穴ボルト M6 L=16    | 1   |
| 20     |      | WP-0612056-SD | WASHER 6.1X18.5X2              | 平座金 6.1X18.5X2    | 20  |
| 21     |      | NM-6060001-SD | NUT M6                         | 六角ナット M6 1種       | 30  |
| 22     |      | D6056-555-B00 | RUBBER CUSHION (B)             | ケース取付けゴム座         | 4   |
| 23     |      | WP-0621016-SH | WASHER                         | 平座金               | 2   |
| 24     |      | 400-06314     | HINGE_BUSH                     | ヒンジブッシュ           | 2   |
| 25     |      | 400-95631     | HINNGE PLATE A                 | ヒンジ板 A            | 1   |
| 26     |      | 400-95632     | HINNGE PLATE B                 | ヒンジ板 B            | 1   |
| 27     |      | SM-6061002-TP | SCREW M6 L=10                  | 六角穴ボルト M6 L=10    | 4   |
| 28     |      | EA-9500B01-00 | CABLE BAND                     | 束線バンド             | 1   |
| 29     |      | HX-0052100-00 | STICKER                        | ステッカー             | 2   |
| 30     |      | 262-30409     | LUBRICATING OIL WICK STOPPER   | 給油油芯止め            | 3   |
| 31     |      | SL-6040892-TN | BOLT                           | 座金付き六角穴ボルト        | 1   |
| 32     |      | 141-01208     | HEAD SUPPORT BAR               | 頭部支え棒             | 1   |
| 33     |      | 400-17014     | PRESET LEDSW ASSY              | プリセットLED SW組      | 1   |
| 34     |      | 400-95625     | BACK GUARD                     | 後方ガード             | 1   |
| 35     |      | 400-95629     | FRONT GUARD SUPPORT            | 頭部前面補助連結板         | 1   |
| 36     |      | 400-95630     | FRONT GUARD                    | 前方ガード             | 1   |
| 37     |      | WP-0852086-SC | WASHER M8                      | 平座金               | 4   |
| 38     |      | SL-6061292-TN | SCREW                          | 座金付き六角穴ボルト        | 4   |
| 39     |      | 402-43573     | PRESSING_PLATE                 | 当て板               | 3   |
| 40     |      | SM-6063002-TP | SCREW M6 L=30                  | 搬送体軸受止めねじ         | 4   |
| 41     |      | SM-9064053-SE | BOLT                           | 六角ボルト             | 2   |
| 42     |      | 400-96912     | AC RUBBER                      | 当てゴム              | 5   |
| 43     |      | 400-04326     | BTT SPACER                     | スペーサー             | 1   |
| 44     |      | WP-0551016-SH | WASHER 5.5X13X1                | 平座金 5.5X13X1      | 2   |
| 45     |      | 400-11319     | THROAT_PLATE_BASE_SPACER       | 針板台スペーサ           | 2   |
| 46     |      | 400-97865     | CARRIER GUIDE                  | 送り板               | 1   |
| 47     |      | SM-1040652-TP | SCREW                          | 皿ねじ M4 L=5.5      | 4   |
| 48     |      | 400-11320     | WORK_CLAMP_CARRIER_ACF         | 送り板 ACF           | 1   |
| 49     |      | WP-0531000-SF | WASHER M5                      | 平座金小形丸 M5         | 2   |
| 50     |      | SM-6040802-TP | SCREW M4X0.7 L=8               | 六角穴ボルト            | 2   |
| 51     |      | 400-11318     | THROAT_PLATE_BASE_COVER_ACF    | 針板台カバー ACF        | 1   |
| 52     |      | 402-24281     | HOOK_OIL_SHIELD_COVER_COMPL_AC | 釜カバー結合AC          | 1   |
| 53     |      | 137-03806     | HOOK OIL SHIELD HINGE          | 釜カバーヒンジ           | (1) |
| 54     |      | 137-03905     | HINGE PIN                      | 釜カバーヒンジ軸          | (1) |
| 55     |      | 137-06304     | BOBBIN CASE INDICATION LABEL   | ボビンケース指示レベル       | (1) |
| 56     |      | 402-24280     | HOOK_OIL_SHIELD_COVER_AC       | 釜カバーAC            | (1) |
| 57     |      | SM-4040655-SP | SCREW M4 L=6                   | なべ小ねじ M4 L=6      | (1) |
| 58     |      | 401-41710     | HINGE_SPRING                   | ヒンジばね             | (2) |
| 59     |      | 401-41711     | HINGE_SPRING_WASHER            | ヒンジばね座金           | (1) |
| 60     |      | SM-6031402-TP | SCREW                          | 六角穴ボルト            | (1) |
| 61     |      | NM-6030001-SD | NUT M3X0.5                     | 六角ナット M3X0.5 1種   | (1) |
| 62     |      | SM-0040801-SC | SCREW                          | トラスねじ M4 L=8      | (1) |
| 63     |      | NM-6040001-SC | NUT M4X0.7 TYPE1               | 六角ナット M4X0.7 1種   | (1) |
| 64     |      | 401-45328     | SENSOR_SLIT_PLATE_C            | センサスリット板C         | (1) |
| 65     |      | 400-11893     | SWITCH_COVER                   | スイッチカバー           | 1   |
| 66     |      | SM-5040550-TP | SCREW M4 L=5                   | 止めねじ M4 L=5       | 2   |
| 67     |      | 401-53021     | INT CORD D ASSY                | INTコードD組          | 1   |
| 68     |      | 401-53022     | INT CORE E ASSY                | INTコードE組          | 1   |
| 69     |      | 401-53023     | INT CORD F ASSY                | INTコードF組          | 1   |
| 70     |      | M9019-580-0A0 | EARTH CABLE ASM.               | 頭部アースケーブル組        | 1   |

### 13. CONTROL BOX COMPONENTS

電装ボックス関係

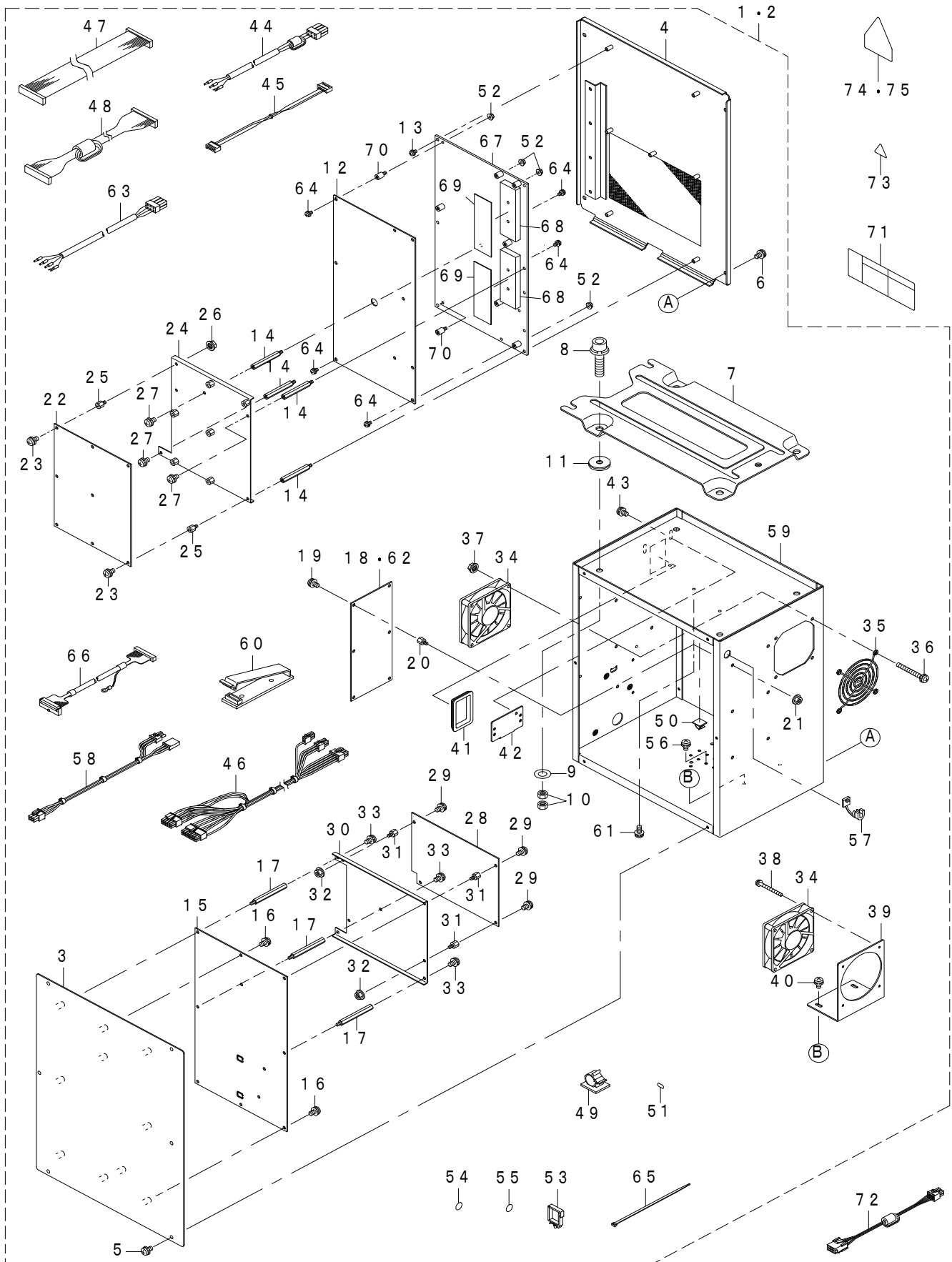

| REF.NO | NOTE | PART NO       | DESCRIPTION                              | 品名                   | Qty  |
|--------|------|---------------|--|----------------------|------|
| 1      | #01  | 402-39401     | CONTROL_BOX_A_ASM                        | 電装ボックスA組             | 1    |
| 2      | #02  | 402-39402     | CONTROL_BOX_B_ASM                        | 電装ボックスB組             | 1    |
| 3      |      | 400-94018     | CONTROL_BOX_FRONT_COVER                  | 電装ボックス前蓋             | (1)  |
| 4      |      | 400-94019     | CONTROL_BOX_REAR_COVER                   | 電装ボックス後蓋             | (1)  |
| 5      |      | SL-4040891-SC | SCREW M4 L=8                             | 座金付きなべ小ねじ M4 L=8     | (6)  |
| 6      |      | SL-4040891-SC | SCREW M4 L=8                             | 座金付きなべ小ねじ M4 L=8     | (4)  |
| 7      |      | M3801-476-000 | CONTROL_BOX_FITTING_PLATE                | 電装ボックス取付板            | (1)  |
| 8      |      | SL-6083092-TN | SCREW                                    | 座金付き六角穴ボルト           | (4)  |
| 9      |      | WP-0841601-SC | WASHER 8.4X17.4X1.6                      | 平座金みがき丸 M8           | (4)  |
| 10     |      | NM-6080001-SC | NUT M8X1.25                              | 六角ナット M8 1種          | (8)  |
| 11     |      | M4206-461-000 | WASHER                                   | ゴム付き座金               | (4)  |
| 12     |      | 402-24180     | MAIN PCB ASSY                            | MA IN基板組             | (1)  |
| 13     |      | SL-4040881-SC | SCREW M4 L=8                             | 座金付きなべ小ねじ M4 L=8     | (3)  |
| 14     |      | HX-0033900-0K | SPACER                                   | スペーサ                 | (4)  |
| 15     |      | 402-24195     | SDC PCB ACN ASSY                         | SDC基板ACN組            | (1)  |
| 16     |      | SL-4040881-SC | SCREW M4 L=8                             | 座金付きなべ小ねじ M4 L=8     | (5)  |
| 17     |      | HX-0033900-0L | SPACER                                   | スペーサ                 | (5)  |
| 18     | #01  | 400-85630     | FLT-S PCB B ASSY                         | FLT-S基板B組            | (1)  |
| 19     |      | SL-4040881-SC | SCREW M4 L=8                             | 座金付きなべ小ねじ M4 L=8     | (6)  |
| 20     |      | KX-0000003-80 | SPACER                                   | スペーサ                 | (6)  |
| 21     |      | NM-3040520-SC | NUT M4                                   | フランジ付きナット M4         | (6)  |
| 22     |      | 400-15534     | I/O PCB ASSY                             | I/O基板組               | (1)  |
| 23     |      | SL-4040881-SC | SCREW M4 L=8                             | 座金付きなべ小ねじ M4 L=8     | (8)  |
| 24     |      | 400-85607     | I/O PCB PLATE                            | I/O基板取付板             | (1)  |
| 25     |      | KX-0000003-80 | SPACER                                   | スペーサ                 | (8)  |
| 26     |      | NM-3040520-SC | NUT M4                                   | フランジ付きナット M4         | (7)  |
| 27     |      | SL-4040881-SC | SCREW M4 L=8                             | 座金付きなべ小ねじ M4 L=8     | (3)  |
| 28     |      | 400-85596     | PWR PCB ASSY                             | PWR基板組               | (1)  |
| 29     |      | SL-4040881-SC | SCREW M4 L=8                             | 座金付きなべ小ねじ M4 L=8     | (4)  |
| 30     |      | 400-85608     | PWR PCB PLATE                            | PWR基板取付板             | (1)  |
| 31     |      | KX-0000003-80 | SPACER                                   | スペーサ                 | (4)  |
| 32     |      | NM-3040520-SC | NUT M4                                   | フランジ付きナット M4         | (3)  |
| 33     |      | SL-4040881-SC | SCREW M4 L=8                             | 座金付きなべ小ねじ M4 L=8     | (4)  |
| 34     |      | 400-05401     | FAN MOTOR ASSY                           | ファンモーター組             | (2)  |
| 35     |      | KM-0000004-80 | FAN MOTOR                                | 指ガード                 | (1)  |
| 36     |      | SL-4043591-SC | SCREW                                    | 座金付きなべ小ねじ            | (4)  |
| 37     |      | NM-3040520-SC | NUT M4                                   | フランジ付きナット M4         | (4)  |
| 38     |      | SL-4033091-SC | SCREW M3 L=30                            | なべ小ねじセムス M3X0.5 L=30 | (4)  |
| 39     |      | 402-39392     | FAN_MOTOR_BRACKET                        | ファンモータブラケット          | (1)  |
| 40     |      | SL-4040891-SC | SCREW M4 L=8                             | 座金付きなべ小ねじ M4 L=8     | (2)  |
| 41     |      | HX-0040700-00 | BUSH                                     | ブッシュ                 | (1)  |
| 42     |      | 178-45009     | CORD FITTING PLATE                       | コード止め板               | (1)  |
| 43     |      | SL-4041091-SC | SCREW M4 L=10                            | なべ小ねじセムス M4X0.7 L=10 | (2)  |
| 44     | #01  | 400-85679     | POWER CORD 1P ASSY                       | パワーコード1φ組            | (1)  |
| 45     |      | 400-05394     | FLT-SDC CORD S ASSY                      | FLT-SDC コードS組        | (1)  |
| 46     |      | 402-24174     | PWR CORD ASSY                            | 電源コード組               | (1)  |
| 47     |      | 402-24175     | SDC-MAIN CORD S ASSY                     | SDC-MA INコードS組       | (1)  |
| 48     |      | 400-85611     | MAIN-I/O CORD ASSY                       | MA IN-I/Oコード組        | (1)  |
| 49     |      | E9609-603-000 | STICKER (LARGE)                          | ステッカー (大)            | (4)  |
| 50     |      | E9607-603-000 | STICKER (SMALL)                          | ステッカー (小)            | (1)  |
| 51     |      | CM-2001000-01 | PE MARK LABEL                            | PEマークシール             | (1)  |
| 52     |      | NM-3040520-SC | NUT M4                                   | フランジ付きナット M4         | (9)  |
| 53     |      | HX-0051100-00 | WIRE SADDLE                              | ワイヤサドル               | (3)  |
| 54     |      | E9567-319-000 | EARTH MARK                               | アースマーク               | (1)  |
| 55     |      | 400-03458     | MASK SEAL                                | マスクシール               | (16) |
| 56     |      | SL-4040891-SC | SCREW M4 L=8                             | ばね座金付きなべ小ねじ M4 L=8   | (1)  |
| 57     |      | KX-0000003-20 | BUSH                                     | ブッシュ                 | (2)  |
| 58     |      | 400-85680     | DC PWR CORD ASSY                         | DC電源中継コード組           | (1)  |
| 59     |      | 400-55355     | CONTROL BOX                              | 電装ボックス               | (1)  |
| 60     |      | M9640-510-00A | CABLE CLIP                               | ケーブルクリップ             | (2)  |
| 61     |      | SL-4041091-SC | SCREW M4 L=10                            | なべ小ねじセムス M4X0.7 L=10 | (1)  |
| 62     | #02  | 402-39395     | FLT-T PCB C ASSY                         | FLT-T基板C組            | (1)  |
| 63     | #02  | 400-85629     | POWER CORD 3P ASSY                       | パワーコード3φ組            | (1)  |
| 64     |      | SL-4040881-SC | SCREW M4 L=8                             | 座金付きなべ小ねじ M4 L=8     | (13) |
| 65     |      | EA-9500B02-00 | CABLE BAND 150                           | 結束バンド 150            | (2)  |
| 66     |      | 400-65566     | PANEL CABLE D ASM                        | パネルケーブルD組            | (1)  |
| 67     |      | 402-24172     | MAIN PCB HOLDER PLATE                    | MA IN基板取付板           | (1)  |
| 68     |      | 402-24173     | MAIN PCB HEAT SINK                       | MA IN基板ヒートシンク        | (2)  |
| 69     |      | 401-14398     | MAIN COOL SHEET                          | MA IN放熱シート           | (2)  |
| 70     |      | KX-0000003-80 | SPACER                                   | スペーサ                 | (9)  |
| 71     | #02  | CM-3001004-01 | LABEL 3 (LARGE)                          | 電源危険ラベル3 (大)         | 1    |
| 72     | #01  | 400-85633     | CARRIER MOTOR CORD ASSY                  | 搬送モータ中継コード組          | 1    |
| 73     | #01  | CM-3001000-03 | VOLTAGE WARNING LABEL(25)                | 危険電圧警告シール (25)       | 1    |
| 74     | #01  | CM-3004010-01 | VOLTAGE CAUTION LABEL                    | 電圧注意シール              | 1    |
| 75     | #02  | CM-3004006-01 | VOLTAGE CAUTION LABEL                    | 電圧注意シール              | 1    |
|        |      | NOTE(注記)      | #01....FOR 1-PHASE<br>#02....FOR 3-PHASE | 単相用<br>3相用           |      |

# 14. OPERATION PANEL COMPONENTS

操作パネル関係

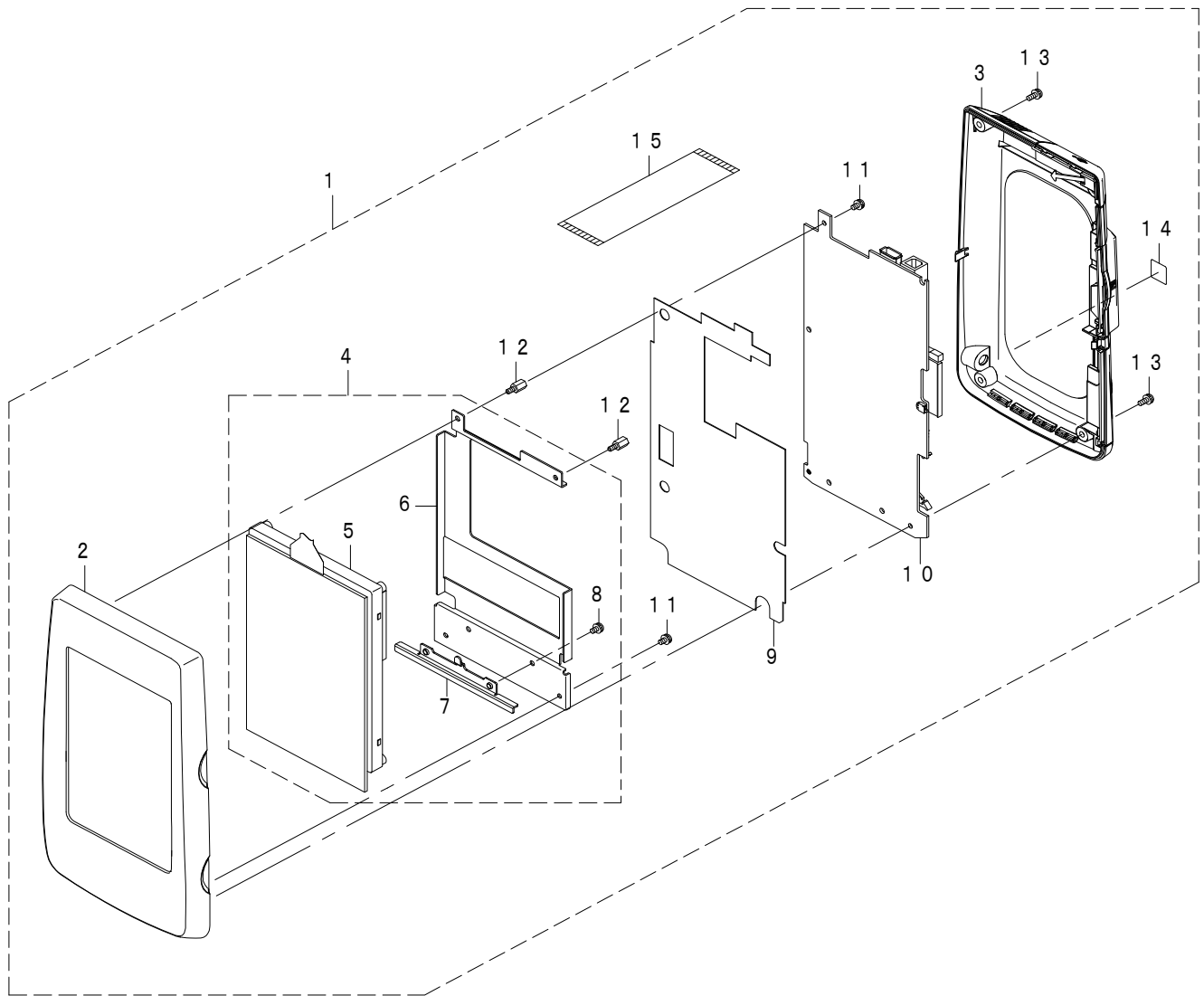

| REF.NO | NOTE | PART NO       | DESCRIPTION          | 品名               | Qty |
|--------|------|---------------|----------------------|------------------|-----|
| 1      |      | 402-39405     | IP-420Y_PANEL_ASSY   | IP-420Y パネル組     | 1   |
| 2      |      | 400-78163     | FRONT_CASE           | 前面ケース            | (1) |
| 3      |      | 400-80799     | REAR_CASE_ASSY       | リアパネル組           | (1) |
| 4      |      | 400-80800     | LCD_ASSY             | LCD組             | (1) |
| 5      |      | 400-86541     | LCD TOUCH PANEL ASSY | LCDタッチパネル組       | (1) |
| 6      |      | 400-83668     | LCD_BRACKET          | LCDブラケット         | (1) |
| 7      |      | 400-83666     | LCD_STAY             | LCD支え板           | (1) |
| 8      |      | SL-4030681-SC | SCREW M3 L=6         | 座金付きなべ小ねじ M3 L=6 | (2) |
| 9      |      | 400-78168     | INSULATION_SHEET     | 絶縁シート            | (1) |
| 10     |      | 401-66481     | PANEL_PCB_ASSY       | パネル基板組           | (1) |
| 11     |      | SL-4030681-SC | SCREW M3 L=6         | 座金付きなべ小ねじ M3 L=6 | (3) |
| 12     |      | HX-0035400-0B | PCB_SUPPORT L=8MM    | スペーサー            | (2) |
| 13     |      | SL-4030881-SC | SCREW M3 L=8         | 座金付きなべ小ねじ M3 L=8 | (4) |
| 14     |      | CM-6001001-01 | WEEE MARK LABEL S    | WEEEマークラベルS      | (1) |
| 15     |      | HW-0026503-30 | FLAT_CABLE           | フラットケーブル         | (1) |

# 15. OPTIONAL PARTS COMPONENTS

オプション関係

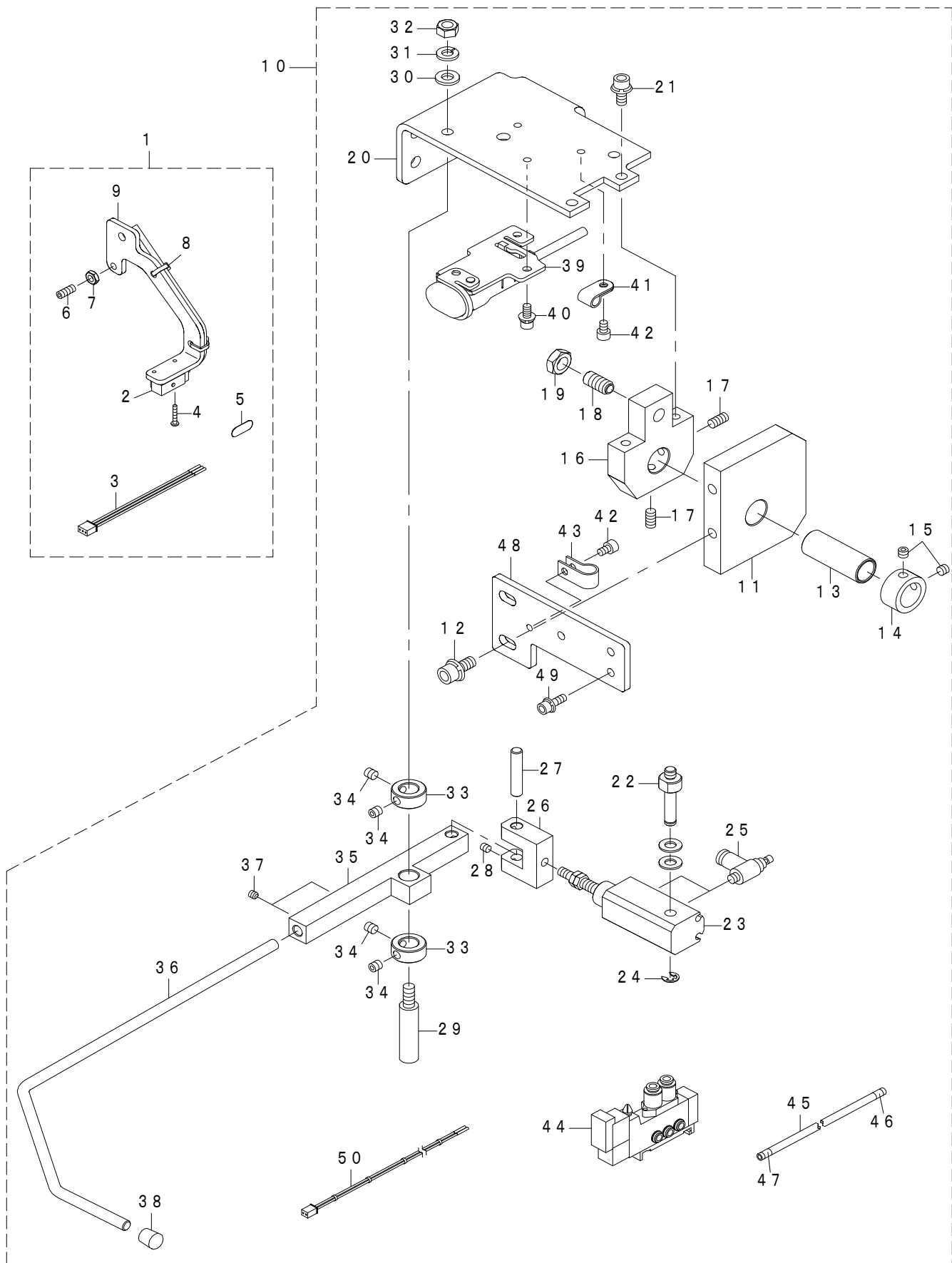



| REF.NO | NOTE | PART NO       | DESCRIPTION                      | 品名                 | Qty |
|--------|------|---------------|----------------------------------|--------------------|-----|
| 1      |      | 400-98452     | EDGE_SENSOR_ASM.                 | 布端センサ組             | 1   |
| 2      |      | 400-98333     | CLOTH DETECTOR ASSY              | 布端検知センサ組           | (1) |
| 3      |      | 400-98334     | CLOTH CORD ASSY                  | 布センサ中継コード組         | (1) |
| 4      |      | SM-4021201-SC | SCREW M2 L=12                    | なべ小ねじ M2 L=12      | (2) |
| 5      |      | 400-88020     | CLOTH_DETECTION_REFLECTION_SHEET | 布端検知反射シート          | (1) |
| 6      |      | SM-8041012-TP | SCREW M4 L=10                    | 止めねじ M4 X 0.7 L=10 | (1) |
| 7      |      | NM-6040003-SC | NUT M4                           | 六角ナット M4           | (1) |
| 8      |      | EA-9500B00-00 | CABLE BAND                       | 結束バンド 60           | (8) |
| 9      |      | 400-98453     | SENSOR_BASE                      | センサ取付板             | (1) |
| 10     |      | 400-98686     | SUPPORT_CLAMP_ASSY               | 補助クランプ組            | 1   |
| 11     |      | 400-98688     | BLOCK_D                          | ブロック D             | (1) |
| 12     |      | SL-6061492-TN | BOLT                             | 座金付き六角穴ボルト         | (2) |
| 13     |      | 400-98689     | SLIDE_SHAFT                      | スライドシャフト           | (1) |
| 14     |      | CS-1501181-TP | THRUST COLLAR D=15 W=11          | スラストカラー D=15 W=11  | (1) |
| 15     |      | SM-8050412-TP | SCREW M5 L=4                     | 止めねじ M5 L=4        | (2) |
| 16     |      | 400-98690     | DARTS_COLLAR                     | カラー                | (1) |
| 17     |      | SM-8051002-TP | SCREW M5 L=10                    | 止めねじ               | (2) |
| 18     |      | 400-35107     | BALL_PLUNGER_H                   | ボールプランジャー H        | (1) |
| 19     |      | NM-6080003-SC | NUT M8                           | 六角ナット M8 3種        | (1) |
| 20     |      | 400-98691     | BASE_PLATE                       | ベースプレート            | (1) |
| 21     |      | SL-6051292-TN | BOLT                             | 座金付き六角穴ボルト         | (2) |
| 22     |      | 400-98692     | CYLINDER_SUPPORT_PIN             | シリンダ取付ピン           | (1) |
| 23     |      | PA-1601017-A0 | AIR CYLINDER                     | エアシリンダ             | (1) |
| 24     |      | RE-0400000-K0 | E-RING 4                         | E形止め輪 4            | (1) |
| 25     |      | PC-0105080-00 | SPEED CONTROLLER                 | スピードコントローラ         | (2) |
| 26     |      | 400-98694     | CYLINDER_JOINT                   | シリンダ接続具            | (1) |
| 27     |      | 400-98695     | JOINT                            | 継ぎ手                | (1) |
| 28     |      | SM-8040412-TP | SET SCREW M4 L=4                 | 止めねじ               | (2) |
| 29     |      | G5124-164-000 | CLAMP_SHAFT                      | クランプ軸              | (1) |
| 30     |      | WP-0641601-SC | WASHER                           | 平座金みがき丸 M6         | (1) |
| 31     |      | WS-0610002-KN | SPRING WASHER 6.1X12.2X1.5       | ばね座金 M6            | (1) |
| 32     |      | NM-6060001-SC | NUT M6                           | 六角ナット M6 1種        | (1) |
| 33     |      | CS-1000881-TP | THRUST COLLAR                    | スラスト受 D=10 W=8     | (2) |
| 34     |      | SM-8050512-TP | SCREW                            | 止めねじ M5 L=5        | (4) |
| 35     |      | 400-98696     | CLAMP_BLOCK                      | クランプブロック           | (1) |
| 36     |      | 400-98698     | CLAMP_FOOT                       | クランプ足              | (1) |
| 37     |      | SM-8040412-TP | SET SCREW M4 L=4                 | 止めねじ               | (2) |
| 38     |      | G5138-161-000 | RUBBER CAP                       | 布押えゴム              | (1) |
| 39     |      | 400-98857     | PRESET SW ASSY                   | プリセットスイッチ組         | (1) |
| 40     |      | SL-6041092-TN | SCREW                            | 座金付き六角穴ボルト         | (2) |
| 41     |      | HX-0015000-0A | CABLE_CLAMP                      | ケーブルクリップ           | (4) |
| 42     |      | SL-4040891-SC | SCREW M4 L=8                     | 座金付きなべ小ねじ M4 L=8   | (3) |
| 43     |      | HX-0015000-0C | CABLE_CLIP                       | 束線パーツ              | (2) |
| 44     |      | PV-1502093-00 | 5 PORT ELECTROMAGNETIC VALVE     | 5ポート電磁弁            | (1) |
| 45     |      | BT-0400251-EB | URETHANE HOSE BLACK              | ウレタンホース 黒          | (4) |
| 46     |      | 180-35006     | CABLE MARK NO.1                  | ワイヤーマーク (1)        | (2) |
| 47     |      | 180-35105     | WIRE MARK (2)                    | ワイヤーマーク (2)        | (2) |
| 48     |      | 400-98687     | DARTS_BASE                       | 補助クランプベース          | (1) |
| 49     |      | SL-6041292-TN | SCREW                            | 座金付き六角穴ボルト         | (3) |
| 50     |      | 400-98362     | AIR VALVE OP CORD ASSY           | 電磁弁OPコード組          | (1) |



| REF.NO | NOTE | PART NO       | DESCRIPTION                  | 品名               | Qty |
|--------|------|---------------|------------------------------|------------------|-----|
| 1      |      | 401-38611     | INT PCB ASSY                 | INT基板組           | 1   |
| 2      |      | 400-05400     | PAUSE SWITCH JOINT CORD ASSY | 一時停止スイッチ中継コード組   | 1   |
| 3      |      | 320-02354     | SWITCH ASM.                  | 一時停止スイッチ組        | 1   |
| 4      |      | 400-03499     | THREAD BREAK DETECTOR A      | 糸切れ検知コード         | 1   |
| 5      |      | 401-41480     | UT TRIM SENSOR CORD ASSY     | 上糸切センサーコード組      | 1   |
| 6      |      | HD-0005700-0A | SENSOR                       | フォトセンサ           | 1   |
| 7      |      | 401-41481     | DT TRIM SENSOR CORD ASSY     | 下糸切センサーコード組      | 1   |
| 8      |      | HD-0005700-0A | SENSOR                       | フォトセンサ           | 1   |
| 9      |      | 401-41482     | FEED SENSOR CORD ASSY        | 送りセンサーコード組       | 1   |
| 10     |      | HD-0005700-0A | SENSOR                       | フォトセンサ           | 1   |
| 11     |      | 401-41484     | COVER SENSOR RELAY CORD ASSY | カバー開閉検知センサ中継コード組 | 1   |
| 12     |      | 401-41483     | COVER SENSOR ASSY            | カバー開閉検知センサ       | 1   |
| 13     |      | 401-41706     | ASSY_LED_DEVICE              | LED照明装置組         | 1   |
| 14     |      | 401-39180     | NEEDLE SWING MOTOR ASSY      | 針振りモータ           | 1   |
| 15     |      | 401-39181     | FEED MOTOR ASSY              | 送りモータ            | 1   |
| 16     |      | 401-39182     | CLAMP MOTOR ASSY             | 押えモータ            | 1   |
| 17     |      | 401-40040     | UT TRIM MOTOR ASSY           | 上糸切りモータ          | 1   |
| 18     |      | 401-40041     | DT TRIM MOTOR ASSY           | 下糸切りモータ          | 1   |
| 19     |      | 401-39183     | CLOTH CUT MOTOR ASSY         | 布切りモータ           | 1   |
| 20     |      | 400-06261     | ASSY_AT_SOLENOID             | 糸調子ソレノイド組        | 1   |
| 21     |      | 401-19461     | HEAD FAN MOTOR A ASSY        | 頭部ファンモータA組       | 1   |
| 22     |      | 401-53021     | INT CORD D ASSY              | INTコードD組         | 1   |
| 23     |      | 401-53022     | INT CORD E ASSY              | INTコードE組         | 1   |
| 24     |      | 401-53023     | INT CORD F ASSY              | INTコードF組         | 1   |
| 25     | #01  | 400-17092     | AC POWER CORD 1P ASSY        | AC電源コード1P組       | 1   |
| 26     | #02  | 400-17091     | AC POWER CORD 3P ASSY        | AC電源コード3P組       | 1   |
| 27     |      | HA-0058200-00 | SWITCH                       | スイッチ             | 1   |
| 28     | #01  | 400-85679     | POWER CORD 1P ASSY           | パワーコード1φ組        | 1   |
| 29     | #02  | 400-85629     | POWER CORD 3P ASSY           | パワーコード3φ組        | 1   |
| 30     | #01  | 400-21175     | SWITCH BOX CORD ASSY         | スイッチボックスコード組     | 1   |
| 31     |      | 720-02225     | MOTOR POWER CORD ASSY        | モータ電源コード組        | 1   |
| 32     |      | KM-0000005-10 | BLOWER MOTOR                 | ブローモータ           | 1   |
| 33     |      | 402-39405     | IP-420Y PANEL ASSY           | IP420Y パネル組      | 1   |
| 34     |      | 400-65566     | PANEL CABLE D ASM            | パネルケーブルD組        | 1   |
| 35     | #01  | 402-39401     | CONTROL BOX A ASM            | 電装BOX A組         | 1   |
| 36     | #02  | 402-39402     | CONTROL BOX B ASM            | 電装BOX B組         | 1   |
| 37     | #01  | 400-85630     | FLT-S PCB B ASSY             | FLT-S基板B組        | (1) |
| 38     | #02  | 402-39395     | FLT-T PCB C ASSY             | FLT-T基板C組        | (1) |
| 39     |      | 400-05394     | FLT-SDC CORD S ASSY          | FLT-SDCコードS組     | (1) |
| 40     |      | 400-05393     | FLT-SDC CORD P ASSY          | FLT-SDCコードP組     | (1) |
| 41     |      | 400-85680     | DC PWR CORD ASSY             | DC電源中継コード組       | (1) |
| 42     |      | 402-24195     | SDC PCB ACN ASSY             | SDC基板ACN組        | (1) |
| 43     |      | 400-05401     | FAN MOTOR ASSY               | ファンモータ組          | (1) |
| 44     |      | 400-05401     | FAN MOTOR ASSY               | ファンモータ組          | (1) |
| 45     |      | 402-24175     | SDC-MAIN CORD S ASSY         | SDC-MAINコードS組    | (1) |
| 46     |      | 402-24174     | PWR CORD ASSY                | 電源コード組           | (1) |
| 47     |      | 400-85596     | PWR PCB ASSY                 | PWR基板組           | (1) |
| 48     |      | 402-24180     | MAIN PCB ASSY                | MAIN基板組          | (1) |
| 49     |      | 400-85611     | MAIN-I/O CORD ASSY           | MAIN-I/Oコード組     | (1) |
| 50     |      | 400-15534     | I/O PCB ASSY                 | I/O基板組           | (1) |
| 51     |      | M9019-580-0A0 | EARTH CABLE ASM.             | 頭部アースケーブル組       | (1) |
| 52     |      | 720-02228     | HEAD GROUND CABLE A ASM      | 頭部アースケーブルA組      | (1) |
| 53     |      | M9029-580-0A0 | FDD EARTH CORD ASM.          | FDDアース線組         | (1) |
| 54     |      | 401-38137     | IPM550W MOTOR                | IPM550Wモータ       | 1   |
|        |      | NOTE(注記)      | #01....FOR 1-PHASE           | 単相用              |     |
|        |      |               | #02....FOR 3-PHASE           | 三相用              |     |

# 17. WIRING DIAGRAM (2)

## 電装配線図 (2)

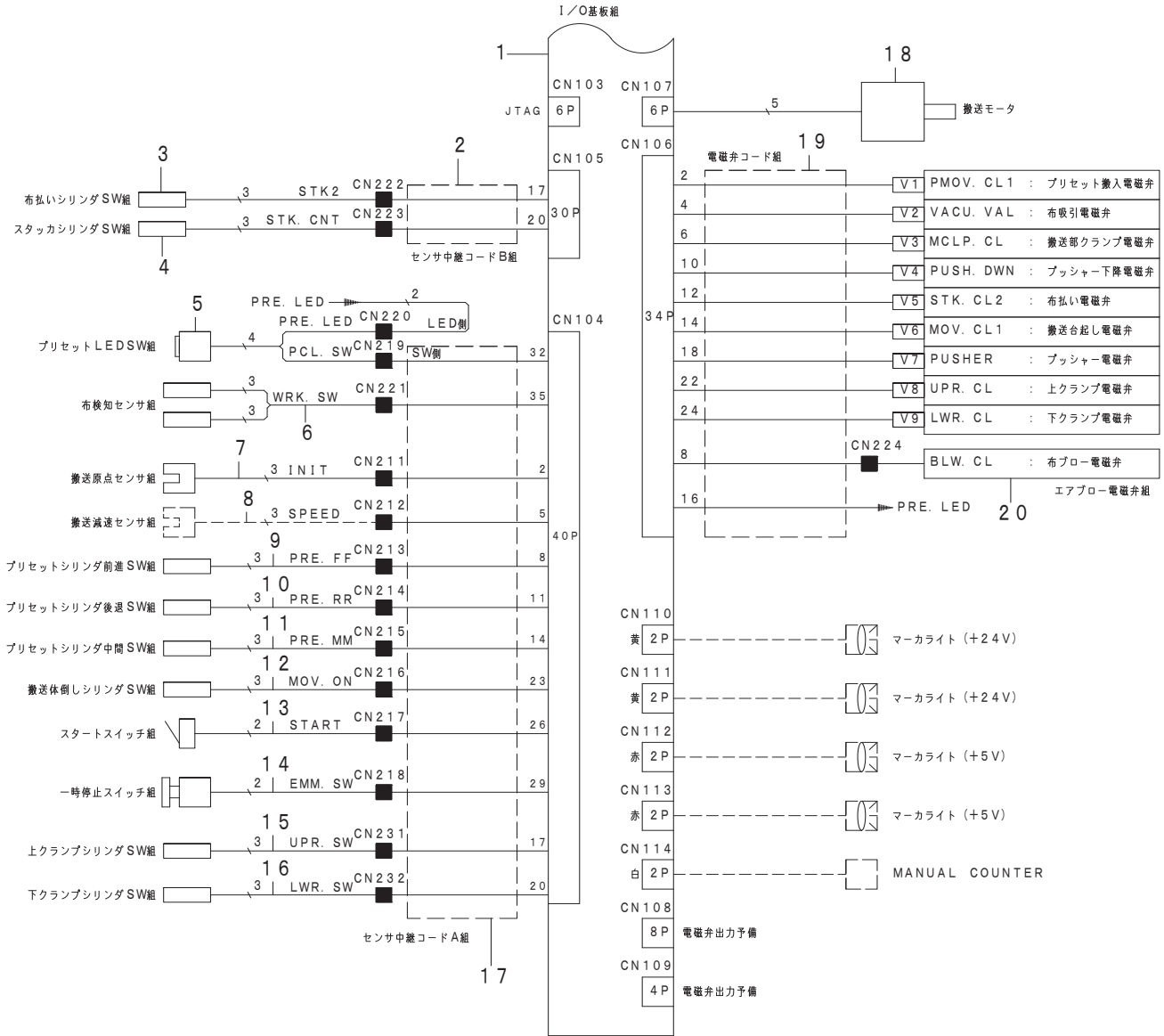

| REF.NO | NOTE | PART NO   | DESCRIPTION               | 品名             | Qty |
|--------|------|-----------|---------------------------|----------------|-----|
| 1      |      | 400-15534 | I/O PCB ASSY              | I/O基板組         | 1   |
| 2      |      | 400-16853 | SENSOR JOINT CORD B ASSY  | センサ中継コードB組     | 1   |
| 3      |      | 400-16851 | STACKER2 CYL SW ASSY      | 布払いシリンダSW組     | 1   |
| 4      |      | 400-16850 | STACKER CNT CYL SW ASSY   | スタッカシリンダSW組    | 1   |
| 5      |      | 400-17014 | PRESET LEDSW ASSY         | プリセットLED SW組   | 1   |
| 6      |      | 400-16845 | CLOTH DETECT SENSOR ASSY  | 布検知センサ組        | 1   |
| 7      |      | 720-02227 | CARRIER ORG SENSOR ASSY   | 搬送原点センサ組       | 1   |
| 8      |      | 400-16843 | CARRIER DECEL SENSOR ASSY | 搬送減速センサ組       | 1   |
| 9      |      | 400-16846 | PRESET CYL FWD SW ASSY    | プリセットシリンダ前進SW組 | 1   |
| 10     |      | 720-02230 | PRESET CYL BKWD SW ASSY   | プリセットシリンダ後退SW組 | 1   |
| 11     |      | 720-02229 | PRESET CYL MID SW ASSY    | プリセットシリンダ中間SW組 | 1   |
| 12     |      | 400-16849 | CARRIER MOV CYL SW ASSY   | 搬送体倒しシリンダSW組   | 1   |
| 13     |      | 400-16844 | START SWITCH ASSY         | スタートスイッチ組      | 1   |
| 14     |      | 400-15562 | PAUSE SWITCH ASSY         | 一時停止スイッチ組      | 1   |
| 15     |      | 400-85621 | UPPER CLAMP SENSOR ASSY   | 上クランプシリンダSW組   | 1   |
| 16     |      | 400-85622 | LOWER CLAMP SENSOR ASSY   | 下クランプシリンダSW組   | 1   |
| 17     |      | 720-02226 | SENSOR JOINT CORD A ASSY  | センサ中継コードA組     | 1   |
| 18     |      | 400-85618 | CARRIER MOTOR             | 搬送モータ          | 1   |
| 19     |      | 720-02224 | AIR VALVE CORD ASSY       | 電磁弁コード組        | 1   |
| 20     |      | 400-16685 | AIR BLOW VALVE ASSY       | エアブロー電磁弁組      | 1   |

# 18. ACCESSORIES COMPONENTS (1)

付属品関係 (1)

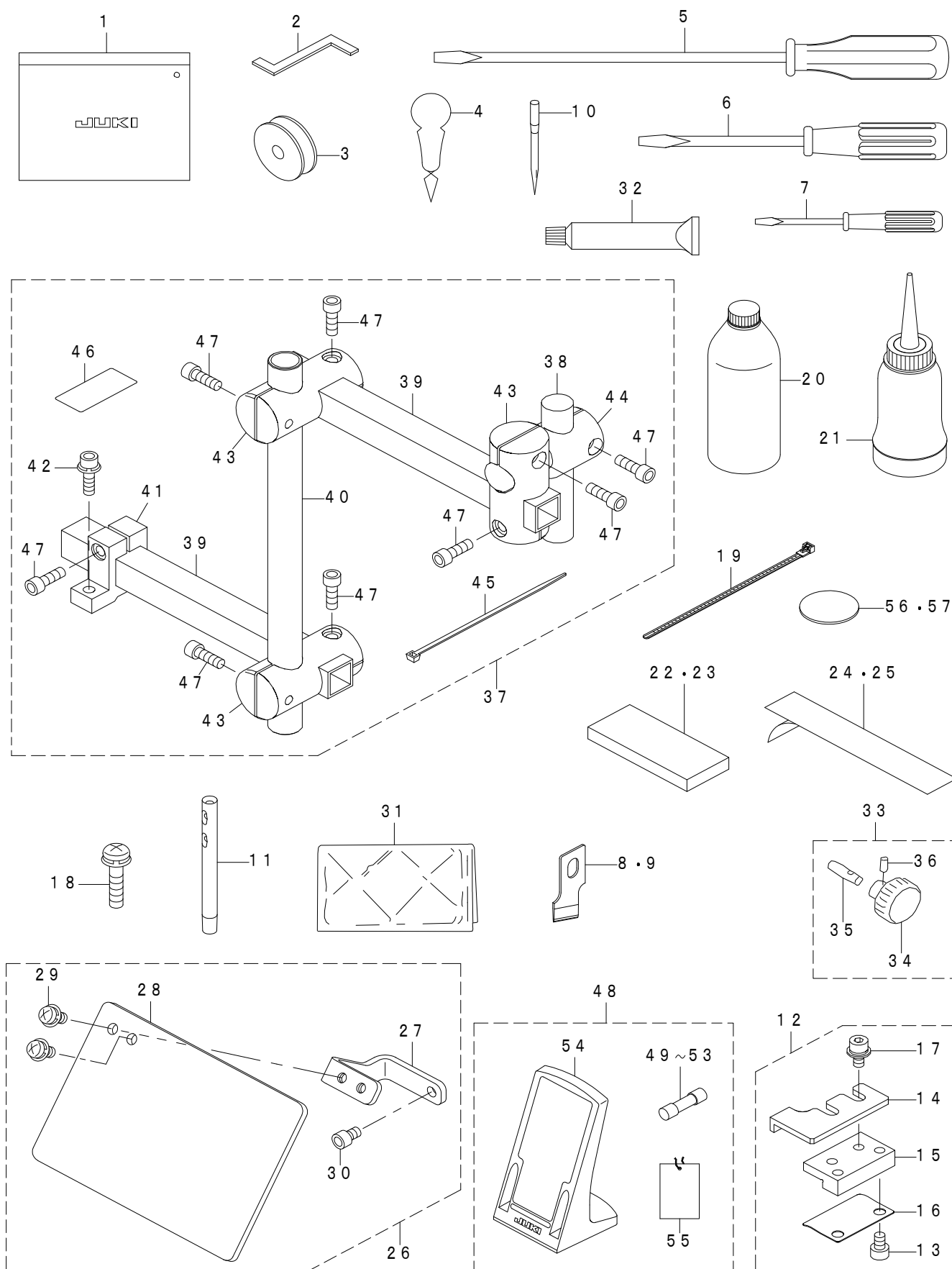

| REF.NO | NOTE | PART NO         | DESCRIPTION                      | 品名                       | Qty |
|--------|------|-----------------|----------------------------------|--------------------------|-----|
| 1      |      | 229-32800       | ACCESSORIE BAG                   | 付属品バッグ                   | 1   |
| 2      |      | 400-15430       | TIMING_GAUGE_ACF                 | タイミングゲージACF              | 1   |
| 3      | ☆    | 400-09148       | BOBBIN                           | ボビン                      | 1   |
| 4      | ☆    | B9107-761-000   | THREAD PASSING INSTRUMENT        | 糸通し器                     | 1   |
| 5      |      | 229-33006       | SCREW DRIVER LARGE               | ドライバー (大)                | 1   |
| 6      |      | 229-33105       | SCREW DRIVER MIDDLE              | ドライバー (中)                | 1   |
| 7      |      | 229-33204       | SCREW DRIVER SMALL               | ドライバー (小)                | 1   |
| 8      | ☆    | B2702-047-K00-A | KNIFE 3/8                        | メス 3/8                   | 1   |
| 9      | ☆    | B2702-047-M00-A | KNIFE 5/8                        | メス 5/8                   | 1   |
| 10     | ☆    | MDP-5J0B1102    | NEEDLE DPX5 #11J-2               | 針DPX5 #11J-2             | 1   |
| 11     |      | 225-02504       | THREAD GUIDE BAR                 | 糸案内棒                     | 1   |
| 12     |      | 401-13000       | GUAGE ASM.                       | ゲージ組                     | 3   |
| 13     |      | SM-6040602-TN   | SCREW                            | 六角穴ボルト                   | (2) |
| 14     |      | 401-13001       | GUAGE                            | ゲージ                      | (1) |
| 15     |      | 401-13002       | GUAGE BASE                       | ゲージ土台                    | (1) |
| 16     |      | 401-13003       | GUAGE SPRING                     | ゲージばね                    | (1) |
| 17     |      | SL-6040892-TN   | SCREW M4 L=8                     | 座金付き六角穴ボルト M4 L=8        | (2) |
| 18     |      | SL-4052581-SC   | SCREW M5 L=25                    | 止めねじ                     | 2   |
| 19     |      | HX-0029200-00   | BAND                             | バンド                      | 1   |
| 20     | ☆    | MDF-RX1200C0    | NEW_DEFRIX_OIL_NO.1(200ML)       | ニューデフレックスオイルNO.1 (200ML) | 1   |
| 21     |      | B9121-012-0A0   | OILER ASM.                       | 油差し組                     | 1   |
| 22     | ☆    | G5134-172-000   | CLAMP CUSHION LARGE              | クランプクッション (大)            | 2   |
| 23     | ☆    | G5135-172-000   | CLAMP CUSHION SMALL              | クランプクッション (小)            | 2   |
| 24     | ☆    | G5138-172-000   | CLAMP TABLE LINER                | クランプテーブルライナ              | 1   |
| 25     | ☆    | G5302-172-000   | PRESET TABLE LINER               | プリセットテーブルライナ             | 5   |
| 26     |      | 400-52047       | ASSY SAFETY PLATE B              | 安全プレート組B                 | 1   |
| 27     |      | 400-49424       | SAFETY PLATE BASE                | 安全プレートベース                | (1) |
| 28     |      | 260-37200       | SAFETY PLATE                     | 安全プレート                   | (1) |
| 29     |      | SL-4040891-SC   | SCREW M4 L=8                     | 座金付きなべ小ねじ M4 L=8         | (2) |
| 30     |      | SM-6040602-TP   | SCREW M4 L=6                     | 六角穴ボルト M4X0.7 L=6        | (1) |
| 31     |      | 262-34005       | VINYL COVER                      | 頭部ビニールカバー                | 1   |
| 32     | ☆    | 400-06323       | JUKI GREASE A TUBE               | ジューキグリースAチューブ            | 1   |
| 33     |      | G5347-172-0A0   | PRESET ADJUSTING HANDLE ASM.     | プリセット調整ハンドル (組)          | 1   |
| 34     |      | G5347-172-000   | PRESET ADJUSTING HANDLE          | プリセット調整ハンドル              | (1) |
| 35     |      | G5348-172-000   | PRESET ADJUSTING HANDLE BOSS     | プリセット調整ハンドルボス            | (1) |
| 36     |      | PS-0300162-KH   | SPRING PIN 3X16                  | スプリングピン 3X16             | (1) |
| 37     | #01  | 402-46270       | MARKER                           | マーカ                      | 1   |
| 38     |      | 402-46271       | MARKING LIGHT                    | マーキングライト                 | (1) |
| 39     |      | 400-96357       | MARKING LIGHT PIPE A             | マーキングライトパイプA             | (2) |
| 40     |      | 400-96359       | MARKING LIGHT PIPE C             | マーキングライトパイプC             | (1) |
| 41     |      | 720-01131       | MARKING_LIGHT_PIPE_CLAMP_A       | マーキングライトパイプクランプA         | (1) |
| 42     |      | SL-6041492-TN   | SCREW                            | 座金付き六角穴ボルト               | (2) |
| 43     |      | 720-01132       | MARKING_LIGHT_PIPE_CLAMP_B       | マーキングライトパイプクランプB         | (3) |
| 44     |      | 720-01133       | MARKING_LIGHT_PIPE_CLAMP_C       | マーキングライトパイプクランプC         | (1) |
| 45     |      | EA-9500B01-00   | CABLE BAND                       | 束線バンド                    | (2) |
| 46     |      | G5309-164-000   | SCALE                            | 目盛                       | (2) |
| 47     |      | SM-6041202-TN   | SCREW M4X0.7 L=12                | 六角穴ボルト M4X0.7 L=12       | (8) |
| 48     |      | 402-24176       | CONTROL BOX ACCESORY B ASSY      | 電装付属品B組                  | 1   |
| 49     |      | HF-0013040-P0   | FUSE 4A                          | ヒューズ 4A                  | (2) |
| 50     |      | HF-0013031-5S   | FUSE 3.15A 250V REF. NO.112      | ヒューズ 3.15A               | (1) |
| 51     |      | HF-0030002-00   | FUSE 2A (220/240V)               | 速断ヒューズ                   | (1) |
| 52     |      | HF-0015010-00   | FUSE                             | ヒューズ                     | (2) |
| 53     |      | HF-0013050-P0   | FUSE 5A                          | ヒューズ 5A                  | (2) |
| 54     |      | 400-35024       | OPERATION_BOX_FIXED_PLATE(B)ASM. | 操作箱取付板B組                 | (1) |
| 55     |      | M3004-511-00A   | VOLTAGE INDICATION CARD,A        | 電圧表示札A                   | (1) |
| 56     | ☆    | 400-97822       | SPACER B                         | スペーサB                    | 3   |
| 57     | ☆    | 400-97821       | SPACER A                         | スペーサA                    | 3   |
|        |      | NOTE(注記)        | #01....OPTIONAL PARTS            | オプション部品                  |     |

# 19. ACCESSORIES COMPONENTS (2)

付属品関係 (2)

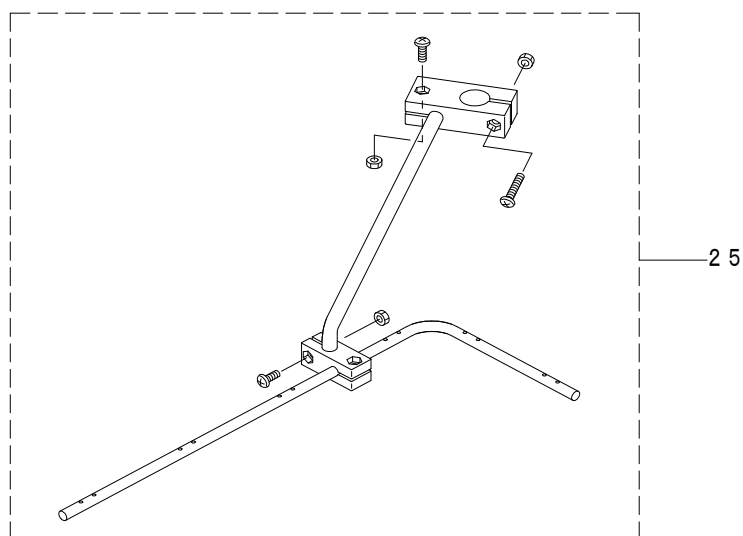
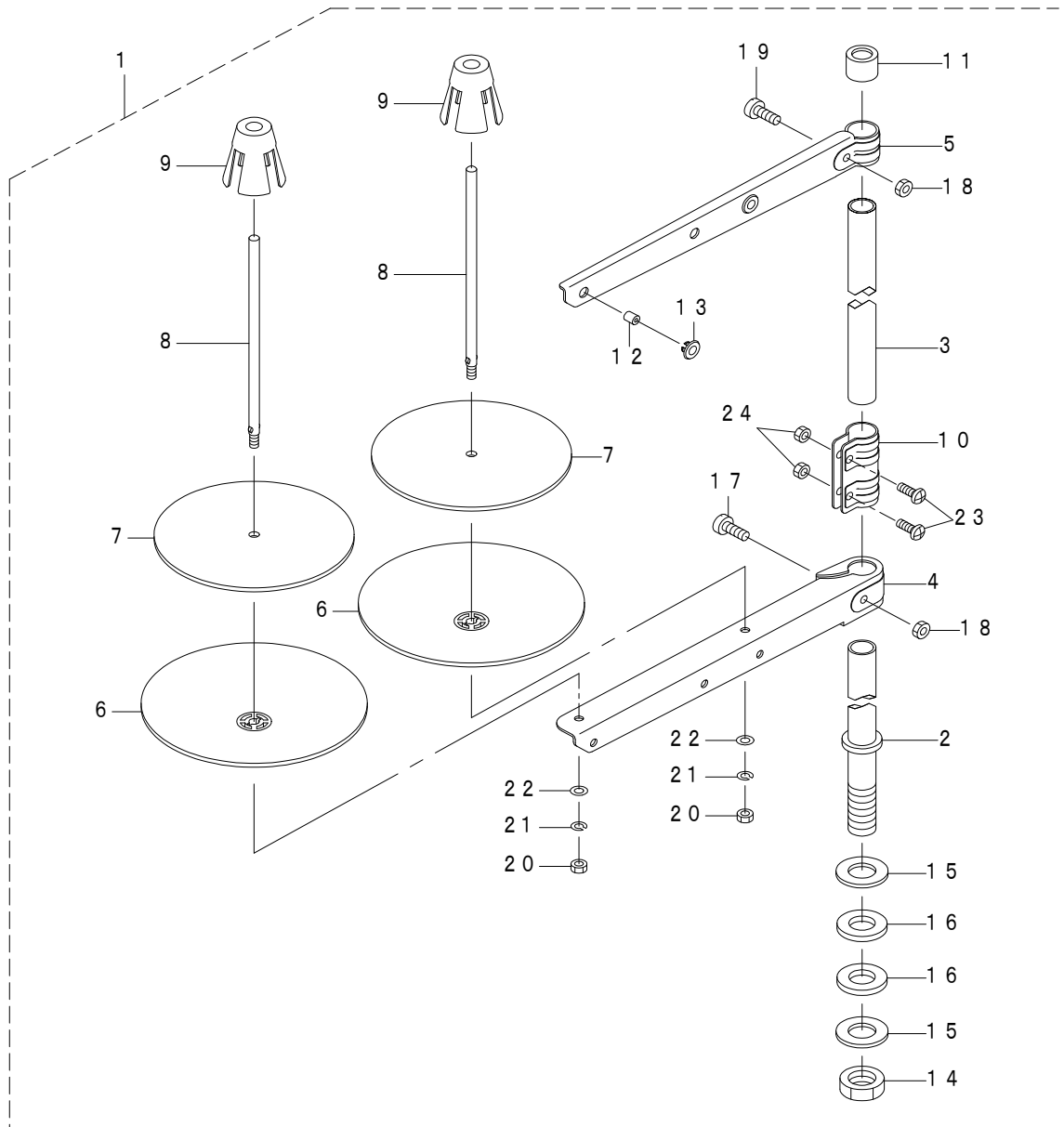



| REF.NO | NOTE | PART NO       | DESCRIPTION                   | 品名            | Qty |
|--------|------|---------------|-------------------------------|---------------|-----|
| 1      |      | 400-96354     | THREAD STAND ASM.             | 糸立装置 (組)      | 1   |
| 2      |      | 400-85784     | SPOOL REST ROD LOWER          | 糸立棒 (下)       | (1) |
| 3      |      | 400-85785     | SPOOL REST ROD UPPER          | 糸立棒 (上)       | (1) |
| 4      |      | 400-85786     | SPOOL REST ARM LOWER          | 糸立腕 (下)       | (1) |
| 5      |      | 400-85787     | SPOOL REST ARM UPPER          | 糸立腕 (上)       | (1) |
| 6      |      | 400-85788     | SPOOL REST                    | 糸巻受皿          | (2) |
| 7      |      | 400-85789     | SPOOL REST CUSHION            | 糸巻受皿クッション     | (2) |
| 8      |      | 400-85790     | SPOOL PIN                     | 糸巻受棒          | (2) |
| 9      |      | 400-85791     | SPOOL RETAINER                | 糸巻振れ止め        | (2) |
| 10     |      | 400-85792     | SPOOL REST ROD JOINT          | 糸立棒継手         | (1) |
| 11     |      | 400-85793     | SPOOL REST ROD RUBBER CAP     | 糸立棒保護キャップ     | (1) |
| 12     |      | 400-85794     | THREAD GUIDE                  | 糸道            | (2) |
| 13     |      | 400-85795     | THREAD GUIDE BUSHING          | 糸道ブッシュ        | (2) |
| 14     |      | 400-96325     | SPOOL REST ROD NUT            | 糸立棒止ナット       | (1) |
| 15     |      | WP-1612616-SE | WASHER 16X30X2.6              | 平座金           | (2) |
| 16     |      | 400-85796     | SPOOL REST ROD RUBBER CUSHION | 糸立棒防振ゴム       | (2) |
| 17     |      | 400-96326     | SPOOL REST ARM LOWER SCREW    | 糸立腕 (下) 止めねじ  | (1) |
| 18     |      | NM-6050001-SE | NUT M5                        | 六角ナット M5      | (2) |
| 19     |      | 400-96327     | SPOOL REST ARM UPPER SCREW    | 糸立腕 (上) 止めねじ  | (1) |
| 20     |      | NM-6050001-SE | NUT M5                        | 六角ナット M5      | (2) |
| 21     |      | WS-0510002-KN | SPRING WASHER M5              | ばね座金 M5       | (2) |
| 22     |      | WP-0531001-SC | WASHER M5                     | 平座金みがき丸 M5    | (2) |
| 23     |      | SM-4051405-SE | SCREW M5 L=14                 | なべ小ねじ M5 L=14 | (2) |
| 24     |      | NM-6050001-SE | NUT M5                        | 六角ナット M5      | (2) |
| 25     |      | 269-10059     | THREAD GUIDE ARM ASM.         | 糸立糸案内腕 (組)    | 1   |

NUMERICAL INDEX OF PARTS

索引

| PART NO<br>品番   | PAGE<br>頁 | REF<br>NO | PART NO<br>品番   | PAGE<br>頁 | REF<br>NO | PART NO<br>品番   | PAGE<br>頁 | REF<br>NO | PART NO<br>品番   | PAGE<br>頁 | REF<br>NO |
|-----------------|-----------|-----------|-----------------|-----------|-----------|-----------------|-----------|-----------|-----------------|-----------|-----------|
| BT-0400251-EA   | 22        | 47        | G5009-172-000   | 6         | 12        | G5205-172-000   | 12        | 10        | G5347-172-0A0   | 36        | 33        |
| BT-0400251-EB   | 22        | 42        | G5009-172-000   | 18        | 15        | G5207-172-000   | 12        | 16        | G5347-172-000   | 36        | 34        |
| BT-0400251-EB   | 30        | 45        | G5009-172-000   | 20        | 88        | G5208-172-000   | 12        | 17        | G5348-172-000   | 36        | 35        |
| BT-0400251-EC   | 22        | 50        | G5010-172-000   | 2         | 20        | G5209-172-000   | 12        | 19        | G5352-171-000-A | 14        | 24        |
| BT-0400251-ED   | 22        | 48        | G5011-172-000   | 2         | 44        | G5210-172-000   | 12        | 20        | G5453-161-000   | 2         | 63        |
| BT-0400251-EE   | 22        | 49        | G5013-172-000   | 4         | 34        | G5211-172-000   | 12        | 22        | G5454-161-000   | 8         | 50        |
| BT-0400251-EH   | 22        | 46        | G5015-172-000   | 4         | 9         | G5212-172-000   | 4         | 66        | G5458-116-000   | 22        | 35        |
| BT-0400251-E0   | 22        | 45        | G5016-162-000   | 4         | 23        | G5212-172-000   | 12        | 50        | G5606-116-000   | 6         | 41        |
| BT-0600401-EB   | 22        | 44        | G5016-172-000   | 4         | 11        | G5213-172-000   | 12        | 24        | G5606-116-000   | 10        | 15        |
| BT-0600401-E0   | 22        | 43        | G5017-172-000   | 4         | 13        | G5214-172-000   | 10        | 7         | G5810-172-000   | 14        | 30        |
| BT-0800501-EB   | 22        | 36        | G5018-172-000   | 4         | 16        | G5214-172-000   | 12        | 31        | G6010-003-000   | 14        | 29        |
| B1123-205-000   | 18        | 53        | G5022-172-000   | 2         | 6         | G5215-172-0A0   | 10        | 9         | G6014-880-000   | 20        | 46        |
| B1504-761-A00   | 10        | 39        | G5024-172-000   | 2         | 7         | G5216-172-000   | 10        | 19        | G6014-880-000   | 20        | 74        |
| B1505-040-000   | 10        | 36        | G5025-172-000   | 4         | 21        | G5216-172-000   | 14        | 37        | G6014-880-000   | 20        | 87        |
| B1632-180-000   | 20        | 38        | G5026-162-000   | 4         | 31        | G5216-172-000   | 16        | 25        | G6801-172-000   | 2         | 57        |
| B1906-581-000   | 20        | 20        | G5026-172-000   | 4         | 29        | G5217-172-000   | 4         | 64        | G6803-172-000   | 2         | 59        |
| B2107-816-000   | 20        | 44        | G5027-172-000   | 4         | 40        | G5218-172-000   | 10        | 16        |                 |           |           |
| B2519-850-0A0   | 18        | 5         | G5031-164-000   | 2         | 48        | G5219-172-000   | 10        | 24        | HA-0042900-10   | 4         | 63        |
| B2544-280-000   | 2         | 23        | G5032-164-000   | 2         | 49        | G5220-172-000   | 10        | 26        | HA-0058200-00   | 4         | 76        |
| B2702-047-K00-A | 36        | 8         | G5033-172-000   | 2         | 46        | G5221-172-0A0   | 10        | 28        | HA-0058200-00   | 32        | 27        |
| B2702-047-M00-A | 36        | 9         | G5034-171-000   | 4         | 22        | G5222-172-000   | 10        | 30        | HD-0005700-0A   | 32        | 6         |
| B3207-470-000   | 2         | 22        | G5102-164-000   | 6         | 71        | G5223-172-000   | 10        | 31        | HD-0005700-0A   | 32        | 8         |
| B4420-373-000   | 18        | 52        | G5105-172-000   | 6         | 10        | G5224-172-000   | 10        | 32        | HD-0005700-0A   | 32        | 10        |
| B9107-761-000   | 36        | 4         | G5106-172-000   | 6         | 51        | G5225-172-000   | 10        | 40        | HF-0013031-5S   | 36        | 50        |
| B9121-012-0A0   | 36        | 21        | G5107-172-000   | 6         | 53        | G5226-172-000   | 10        | 41        | HF-0013040-P0   | 36        | 49        |
|                 |           |           | G5108-172-000   | 6         | 59        | G5238-171-000   | 6         | 49        | HF-0013050-P0   | 36        | 53        |
| CM-2001000-01   | 26        | 51        | G5110-172-000   | 6         | 55        | G5238-171-000   | 10        | 22        | HF-0015010-00   | 36        | 52        |
| CM-3001000-03   | 26        | 73        | G5111-172-000   | 6         | 57        | G5239-171-000   | 10        | 5         | HF-0030002-00   | 36        | 51        |
| CM-3001004-01   | 26        | 71        | G5112-172-000   | 6         | 30        | G5239-171-000   | 12        | 29        | HW-0026503-30   | 28        | 15        |
| CM-3002000-03   | 2         | 52        | G5113-172-000   | 6         | 31        | G5302-172-000   | 14        | 3         | HX-0005500-0C   | 10        | 27        |
| CM-3002000-04   | 2         | 53        | G5114-172-000   | 6         | 39        | G5302-172-000   | 36        | 25        | HX-0006500-0B   | 18        | 69        |
| CM-3003000-03   | 4         | 84        | G5115-172-000   | 6         | 46        | G5304-172-000   | 14        | 7         | HX-0006500-0B   | 22        | 37        |
| CM-3004006-01   | 26        | 75        | G5115-172-000   | 10        | 11        | G5305-172-000   | 14        | 9         | HX-0015000-0A   | 30        | 41        |
| CM-3004010-01   | 26        | 74        | G5116-172-000   | 6         | 61        | G5306-172-000   | 14        | 10        | HX-0015000-0B   | 4         | 47        |
| CM-3013000-01   | 2         | 54        | G5116-172-000   | 12        | 51        | G5307-172-0A0   | 14        | 11        | HX-0015000-0B   | 12        | 55        |
| CM-6001001-01   | 28        | 14        | G5117-172-000   | 8         | 1         | G5308-172-000   | 14        | 12        | HX-0015000-0C   | 4         | 54        |
| CS-0800971-TP   | 20        | 24        | G5119-172-000   | 8         | 3         | G5309-164-000   | 18        | 57        | HX-0015000-0C   | 30        | 43        |
| CS-1000881-TP   | 20        | 6         | G5121-172-000   | 6         | 69        | G5309-164-000   | 36        | 46        | HX-0015000-0D   | 4         | 48        |
| CS-1000881-TP   | 30        | 33        | G5124-164-000   | 30        | 29        | G5309-172-000   | 14        | 14        | HX-0015000-0D   | 12        | 56        |
| CS-1200981-TP   | 20        | 59        | G5124-172-000   | 8         | 19        | G5310-172-000   | 14        | 16        | HX-0015000-0E   | 6         | 75        |
| CS-1501181-TP   | 6         | 33        | G5125-172-000   | 8         | 20        | G5311-172-000   | 14        | 19        | HX-0015000-0E   | 8         | 55        |
| CS-1501181-TP   | 10        | 3         | G5126-172-000   | 8         | 23        | G5312-172-000   | 14        | 21        | HX-0015000-0E   | 8         | 57        |
| CS-1501181-TP   | 12        | 27        | G5128-172-000   | 8         | 26        | G5313-172-000   | 14        | 23        | HX-0015000-0E   | 10        | 46        |
| CS-1501181-TP   | 30        | 14        | G5129-172-000   | 8         | 29        | G5314-172-000   | 16        | 1         | HX-0015000-0E   | 18        | 29        |
|                 |           |           | G5130-172-000   | 8         | 30        | G5315-172-000   | 16        | 3         | HX-0015000-0F   | 4         | 49        |
| D6056-555-B00   | 24        | 22        | G5131-172-000   | 8         | 32        | G5317-172-000   | 16        | 16        | HX-0015000-0F   | 6         | 77        |
|                 |           |           | G5132-172-000   | 8         | 33        | G5318-172-000   | 16        | 19        | HX-0015000-0F   | 12        | 57        |
| EA-9500B00-00   | 30        | 8         | G5133-172-000   | 8         | 34        | G5319-172-000   | 18        | 1         | HX-0015000-0F   | 22        | 53        |
| EA-9500B01-00   | 4         | 52        | G5134-172-000   | 8         | 38        | G5320-172-000   | 18        | 2         | HX-0015000-0H   | 4         | 50        |
| EA-9500B01-00   | 8         | 51        | G5134-172-000   | 36        | 22        | G5321-172-000-A | 18        | 7         | HX-0015000-0K   | 4         | 27        |
| EA-9500B01-00   | 18        | 68        | G5135-172-000   | 8         | 39        | G5322-172-000   | 18        | 4         | HX-0015000-0K   | 4         | 83        |
| EA-9500B01-00   | 24        | 28        | G5135-172-000   | 36        | 23        | G5323-172-000   | 18        | 9         | HX-0015000-00   | 4         | 46        |
| EA-9500B01-00   | 36        | 45        | G5136-172-000   | 4         | 67        | G5324-172-000-A | 18        | 10        | HX-0015000-00   | 4         | 56        |
| EA-9500B02-00   | 4         | 53        | G5136-172-000   | 8         | 40        | G5325-172-000   | 18        | 12        | HX-0015000-00   | 4         | 72        |
| EA-9500B02-00   | 8         | 52        | G5136-172-000   | 12        | 41        | G5326-172-000   | 18        | 13        | HX-0015000-00   | 24        | 10        |
| EA-9500B02-00   | 12        | 59        | G5136-172-000   | 18        | 58        | G5327-172-000   | 18        | 17        | HX-0029200-00   | 22        | 38        |
| EA-9500B02-00   | 26        | 65        | G5137-172-000   | 8         | 47        | G5328-172-000   | 18        | 19        | HX-0029200-00   | 36        | 19        |
| E2002-855-000   | 24        | 9         | G5137-172-000   | 18        | 63        | G5329-172-000   | 18        | 20        | HX-0031400-0B   | 20        | 84        |
| E9567-319-000   | 26        | 54        | G5138-161-000   | 6         | 68        | G5330-172-000   | 18        | 21        | HX-0033900-0K   | 26        | 14        |
| E9607-603-000   | 26        | 50        | G5138-161-000   | 30        | 38        | G5331-172-000   | 18        | 22        | HX-0033900-0L   | 26        | 17        |
| E9609-603-000   | 26        | 49        | G5138-172-000   | 8         | 10        | G5332-172-000   | 18        | 25        | HX-0035400-0B   | 28        | 12        |
|                 |           |           | G5138-172-000   | 36        | 24        | G5333-172-000   | 18        | 27        | HX-0040700-00   | 26        | 41        |
| GBR-01910000    | 2         | 25        | G5144-162-000   | 8         | 9         | G5335-172-000   | 14        | 31        | HX-0051100-00   | 26        | 53        |
| GMC-10004000    | 18        | 44        | G5144-162-000   | 8         | 27        | G5336-172-000   | 14        | 33        | HX-0052100-00   | 24        | 29        |
| GMC-100050A0    | 18        | 45        | G5144-162-000   | 12        | 14        | G5336-172-000   | 16        | 21        |                 |           |           |
| GMC-10007000    | 18        | 46        | G5150-162-000   | 6         | 58        | G5337-172-000   | 14        | 35        | KM-0000004-80   | 26        | 35        |
| GMC-16007000    | 16        | 34        | G5153-171-000   | 6         | 74        | G5337-172-000   | 16        | 23        | KM-0000005-10   | 18        | 67        |
| G1015-192-000   | 2         | 37        | G5171-136-000   | 18        | 50        | G5338-172-000   | 14        | 44        | KM-0000005-10   | 32        | 32        |
| G1016-192-000   | 2         | 38        | G5176-136-000   | 14        | 25        | G5338-172-000   | 16        | 32        | KX-0000003-20   | 26        | 57        |
| G1017-192-000   | 2         | 34        | G5176-136-000   | 18        | 51        | G5341-172-000   | 16        | 11        | KX-0000003-80   | 26        | 20        |
| G5005-172-0A0   | 2         | 9         | G5201-172-000   | 12        | 1         | G5342-172-000   | 16        | 12        | KX-0000003-80   | 26        | 25        |
| G5006-172-000   | 2         | 10        | G5202-172-000   | 12        | 2         | G5343-172-000   | 14        | 47        | KX-0000003-80   | 26        | 31        |
| G5007-172-000   | 2         | 12        | G5203-172-000-A | 12        | 12        | G5344-172-000   | 18        | 32        | KX-0000003-80   | 26        | 70        |
| G5008-172-000   | 2         | 14        | G5204-171-000   | 12        | 42        | G5345-172-000   | 18        | 31        |                 |           |           |
| G5009-172-000   | 2         | 18        | G5204-172-000-A | 12        | 4         | G5346-172-0A0   | 14        | 48        | MDF-RX1200C0    | 36        | 20        |

NUMERICAL INDEX OF PARTS

索引

| PART NO<br>品番 | PAGE<br>頁 | REF<br>NO | PART NO<br>品番 | PAGE<br>頁 | REF<br>NO | PART NO<br>品番 | PAGE<br>頁 | REF<br>NO | PART NO<br>品番 | PAGE<br>頁 | REF<br>NO |
|---------------|-----------|-----------|---------------|-----------|-----------|---------------|-----------|-----------|---------------|-----------|-----------|
| MDP-5J0B1102  | 36        | 10        | PC-0124010-00 | 12        | 34        | SL-4030881-SC | 28        | 13        | SL-6041092-TN | 18        | 37        |
| MTJ-MGC00000  | 10        | 35        | PC-0124010-00 | 12        | 54        | SL-4031691-SC | 2         | 16        | SL-6041092-TN | 20        | 9         |
| MTJ-MS000030  | 2         | 29        | PC-0124010-00 | 20        | 47        | SL-4031691-SC | 12        | 45        | SL-6041092-TN | 20        | 58        |
| M3004-511-00A | 36        | 55        | PC-0126010-00 | 4         | 71        | SL-4033091-SC | 20        | 48        | SL-6041092-TN | 20        | 65        |
| M3801-476-000 | 26        | 7         | PC-0126010-00 | 8         | 45        | SL-4033091-SC | 26        | 38        | SL-6041092-TN | 30        | 40        |
| M4206-461-000 | 26        | 11        | PC-0126010-00 | 12        | 44        | SL-4040691-SC | 12        | 23        | SL-6041292-TN | 2         | 27        |
| M9019-580-0A0 | 24        | 70        | PC-0126010-00 | 18        | 61        | SL-4040881-SC | 4         | 73        | SL-6041292-TN | 6         | 72        |
| M9019-580-0A0 | 32        | 51        | PC-0151080-00 | 10        | 43        | SL-4040881-SC | 10        | 47        | SL-6041292-TN | 16        | 20        |
| M9029-580-0A0 | 32        | 53        | PC-0151080-00 | 16        | 8         | SL-4040881-SC | 12        | 58        | SL-6041292-TN | 20        | 2         |
| M9640-510-00A | 26        | 60        | PF-0552160-A0 | 22        | 21        | SL-4040881-SC | 18        | 30        | SL-6041292-TN | 20        | 28        |
|               |           |           | PJ-0252000-04 | 22        | 24        | SL-4040881-SC | 26        | 13        | SL-6041292-TN | 30        | 49        |
| NM-3040520-SC | 26        | 21        | PJ-0305200-01 | 22        | 26        | SL-4040881-SC | 26        | 16        | SL-6041492-TN | 36        | 42        |
| NM-3040520-SC | 26        | 26        | PJ-0320590-08 | 4         | 69        | SL-4040881-SC | 26        | 19        | SL-6041642-TN | 14        | 13        |
| NM-3040520-SC | 26        | 32        | PJ-0320590-08 | 8         | 42        | SL-4040881-SC | 26        | 23        | SL-6041642-TN | 14        | 43        |
| NM-3040520-SC | 26        | 37        | PJ-0320590-08 | 12        | 46        | SL-4040881-SC | 26        | 27        | SL-6041642-TN | 16        | 31        |
| NM-3040520-SC | 26        | 52        | PJ-0320590-08 | 18        | 62        | SL-4040881-SC | 26        | 29        | SL-6051092-TN | 8         | 31        |
| NM-6030001-SC | 4         | 38        | PJ-0325260-01 | 22        | 32        | SL-4040881-SC | 26        | 33        | SL-6051092-TN | 12        | 13        |
| NM-6030001-SC | 4         | 51        | PJ-0425200-01 | 22        | 23        | SL-4040881-SC | 26        | 64        | SL-6051092-TN | 14        | 22        |
| NM-6030001-SC | 4         | 60        | PJ-0460525-03 | 20        | 30        | SL-4040891-SC | 2         | 60        | SL-6051092-TN | 16        | 2         |
| NM-6030001-SC | 18        | 49        | PJ-0505252-01 | 22        | 25        | SL-4040891-SC | 2         | 62        | SL-6051092-TN | 16        | 13        |
| NM-6030001-SC | 22        | 14        | PJ-3010405-02 | 8         | 14        | SL-4040891-SC | 4         | 55        | SL-6051092-TN | 20        | 15        |
| NM-6030001-SD | 24        | 61        | PJ-3010405-02 | 16        | 37        | SL-4040891-SC | 6         | 76        | SL-6051092-TN | 20        | 51        |
| NM-6040000-SN | 20        | 94        | PJ-3010605-03 | 8         | 41        | SL-4040891-SC | 8         | 35        | SL-6051092-TN | 20        | 67        |
| NM-6040001-SC | 4         | 42        | PJ-3010605-03 | 22        | 19        | SL-4040891-SC | 8         | 53        | SL-6051292-TN | 14        | 34        |
| NM-6040001-SC | 24        | 63        | PJ-3010652-01 | 22        | 27        | SL-4040891-SC | 8         | 56        | SL-6051292-TN | 16        | 22        |
| NM-6040003-SC | 8         | 37        | PJ-3010652-01 | 22        | 34        | SL-4040891-SC | 18        | 43        | SL-6051292-TN | 20        | 55        |
| NM-6040003-SC | 30        | 7         | PJ-3030600-01 | 4         | 70        | SL-4040891-SC | 26        | 5         | SL-6051292-TN | 22        | 5         |
| NM-6050001-SC | 22        | 11        | PJ-3030600-01 | 18        | 70        | SL-4040891-SC | 26        | 6         | SL-6051292-TN | 30        | 21        |
| NM-6050001-SE | 38        | 18        | PJ-3030600-01 | 22        | 39        | SL-4040891-SC | 26        | 40        | SL-6051492-TN | 4         | 4         |
| NM-6050001-SE | 38        | 20        | PJ-3040405-04 | 12        | 35        | SL-4040891-SC | 26        | 56        | SL-6051492-TN | 6         | 11        |
| NM-6050001-SE | 38        | 24        | PJ-3040405-04 | 14        | 46        | SL-4040891-SC | 30        | 42        | SL-6051492-TN | 6         | 26        |
| NM-6050001-SP | 20        | 22        | PJ-3040405-04 | 16        | 38        | SL-4040891-SC | 36        | 29        | SL-6051492-TN | 6         | 40        |
| NM-6050003-SC | 16        | 15        | PJ-3040405-04 | 22        | 17        | SL-4041081-SC | 4         | 28        | SL-6051492-TN | 6         | 60        |
| NM-6060001-SC | 2         | 42        | PJ-3040605-02 | 22        | 18        | SL-4041091-SC | 2         | 3         | SL-6051492-TN | 6         | 67        |
| NM-6060001-SC | 6         | 5         | PJ-3080400-07 | 12        | 36        | SL-4041091-SC | 4         | 82        | SL-6051492-TN | 14        | 17        |
| NM-6060001-SC | 30        | 32        | PJ-3080400-07 | 12        | 53        | SL-4041091-SC | 14        | 49        | SL-6051692-TN | 20        | 50        |
| NM-6060001-SD | 24        | 21        | PJ-3080400-07 | 16        | 39        | SL-4041091-SC | 26        | 43        | SL-6052092-TN | 6         | 56        |
| NM-6060003-SC | 6         | 65        | PJ-3080800-03 | 22        | 40        | SL-4041091-SC | 26        | 61        | SL-6052092-TN | 8         | 21        |
| NM-6060003-SC | 6         | 70        | PJ-3090052-04 | 22        | 31        | SL-4042081-SC | 8         | 46        | SL-6061292-TN | 2         | 24        |
| NM-6060003-SC | 8         | 5         | PJ-3090852-02 | 22        | 22        | SL-4042581-SC | 22        | 41        | SL-6061292-TN | 10        | 6         |
| NM-6060003-SC | 22        | 30        | PS-0300162-KH | 18        | 23        | SL-4043591-SC | 26        | 36        | SL-6061292-TN | 10        | 17        |
| NM-6080001-SC | 12        | 7         | PS-0300162-KH | 36        | 36        | SL-4051091-SC | 6         | 29        | SL-6061292-TN | 10        | 25        |
| NM-6080001-SC | 12        | 49        | PV-0105030-00 | 16        | 36        | SL-4052581-SC | 36        | 18        | SL-6061292-TN | 10        | 29        |
| NM-6080001-SC | 26        | 10        | PV-1305360-00 | 22        | 15        | SL-6031092-TN | 22        | 12        | SL-6061292-TN | 10        | 38        |
| NM-6080003-SC | 10        | 33        | PV-1502093-00 | 22        | 3         | SL-6031292-TN | 22        | 16        | SL-6061292-TN | 10        | 42        |
| NM-6080003-SC | 12        | 40        | PV-1502093-00 | 22        | 8         | SL-6031642-TN | 6         | 73        | SL-6061292-TN | 12        | 30        |
| NM-6080003-SC | 30        | 19        | PV-1502093-00 | 30        | 44        | SL-6032092-TN | 6         | 21        | SL-6061292-TN | 24        | 38        |
| NM-6160001-SC | 2         | 47        | PV-9150050-00 | 22        | 2         | SL-6040642-TN | 14        | 27        | SL-6061492-TN | 6         | 15        |
| NM-6160001-SC | 2         | 50        | PV-9150050-00 | 22        | 7         | SL-6040692-TN | 20        | 80        | SL-6061492-TN | 30        | 12        |
| NS-6200710-SN | 2         | 33        | PX-0500030-00 | 22        | 4         | SL-6040842-TN | 2         | 19        | SL-6061692-TN | 2         | 35        |
|               |           |           | PX-0500030-00 | 22        | 9         | SL-6040842-TN | 6         | 13        | SL-6061692-TN | 4         | 2         |
| PA-1001016-A0 | 14        | 40        | PX-9060030-00 | 6         | 50        | SL-6040842-TN | 18        | 16        | SL-6061692-TN | 6         | 2         |
| PA-1001016-A0 | 16        | 28        | PX-9060040-00 | 16        | 10        | SL-6040842-TN | 20        | 89        | SL-6061692-TN | 10        | 8         |
| PA-1008501-A0 | 12        | 33        |               |           |           | SL-6040892-TN | 2         | 8         | SL-6061692-TN | 12        | 3         |
| PA-1500505-A0 | 20        | 16        | RE-0300000-K0 | 14        | 45        | SL-6040892-TN | 2         | 11        | SL-6061692-TN | 12        | 32        |
| PA-1601005-00 | 8         | 12        | RE-0300000-K0 | 16        | 33        | SL-6040892-TN | 2         | 13        | SL-6061692-TN | 22        | 28        |
| PA-1601005-00 | 18        | 33        | RE-0300000-K0 | 20        | 71        | SL-6040892-TN | 2         | 15        | SL-6062092-TN | 2         | 67        |
| PA-1601017-A0 | 20        | 68        | RE-0300000-K0 | 20        | 85        | SL-6040892-TN | 4         | 24        | SL-6062092-TN | 4         | 6         |
| PA-1601017-A0 | 30        | 23        | RE-0400000-K0 | 30        | 24        | SL-6040892-TN | 4         | 26        | SL-6062092-TN | 6         | 9         |
| PA-1601531-A0 | 20        | 25        | RE-0500000-K0 | 8         | 25        | SL-6040892-TN | 4         | 65        | SL-6062092-TN | 10        | 10        |
| PA-1602006-A0 | 20        | 26        | RE-0600000-K0 | 18        | 6         | SL-6040892-TN | 4         | 81        | SL-6062092-TN | 20        | 34        |
| PA-2002515-00 | 6         | 37        | RE-0700000-K0 | 10        | 20        | SL-6040892-TN | 6         | 45        | SL-6062592-TN | 6         | 54        |
| PA-2005015-A0 | 10        | 18        | RE-0700000-K0 | 14        | 38        | SL-6040892-TN | 16        | 35        | SL-6063092-TN | 6         | 52        |
| PA-2007508-A0 | 10        | 14        | RE-0700000-K0 | 16        | 26        | SL-6040892-TN | 18        | 3         | SL-6083092-TN | 26        | 8         |
| PA-3205002-00 | 16        | 7         |               |           |           | SL-6040892-TN | 18        | 8         | SL-9061693-SE | 2         | 21        |
| PA-9000240-00 | 12        | 11        | SB-1080007-00 | 20        | 23        | SL-6040892-TN | 18        | 24        | SL-9061693-SE | 8         | 7         |
| PA-9000410-00 | 6         | 44        | SB-1120011-00 | 6         | 27        | SL-6040892-TN | 24        | 31        | SM-0030601-SA | 4         | 20        |
| PA-9000420-00 | 16        | 9         | SB-7080001-00 | 12        | 9         | SL-6040892-TN | 36        | 17        | SM-0030601-SA | 4         | 33        |
| PA-9000460-00 | 12        | 60        | SB-7100002-00 | 14        | 18        | SL-6041042-TN | 12        | 5         | SM-0040601-SA | 2         | 5         |
| PC-0105080-00 | 6         | 38        | SD-0800408-TP | 20        | 18        | SL-6041092-TN | 4         | 30        | SM-0040601-SA | 2         | 45        |
| PC-0105080-00 | 14        | 41        | SD-0800426-TP | 20        | 13        | SL-6041092-TN | 12        | 18        | SM-0040601-SA | 4         | 8         |
| PC-0105080-00 | 16        | 29        | SL-4030681-SC | 4         | 39        | SL-6041092-TN | 14        | 15        | SM-0040601-SA | 4         | 10        |
| PC-0105080-00 | 20        | 73        | SL-4030681-SC | 28        | 8         | SL-6041092-TN | 14        | 32        | SM-0040601-SA | 4         | 12        |
| PC-0105080-00 | 30        | 25        | SL-4030681-SC | 28        | 11        | SL-6041092-TN | 18        | 11        | SM-0040601-SA | 4         | 14        |
| PC-0105190-00 | 8         | 13        | SL-4030881-SC | 24        | 11        | SL-6041092-TN | 18        | 14        | SM-0040601-SA | 4         | 17        |

NUMERICAL INDEX OF PARTS

索引

| PART NO<br>品番 | PAGE<br>頁 | REF<br>NO | PART NO<br>品番 | PAGE<br>頁 | REF<br>NO | PART NO<br>品番 | PAGE<br>頁 | REF<br>NO | PART NO<br>品番 | PAGE<br>頁 | REF<br>NO |
|---------------|-----------|-----------|---------------|-----------|-----------|---------------|-----------|-----------|---------------|-----------|-----------|
| SM-0040601-SA | 4         | 61        | SM-8050812-TP | 8         | 44        | WS-0610002-KN | 18        | 55        | 400-16101     | 10        | 1         |
| SM-0040601-SA | 8         | 48        | SM-8050812-TP | 12        | 43        | WS-0610002-KN | 30        | 31        | 400-16101     | 12        | 25        |
| SM-0040601-SA | 12        | 21        | SM-8050812-TP | 18        | 60        | WS-0820002-KN | 2         | 32        | 400-16685     | 22        | 52        |
| SM-0040601-SA | 20        | 78        | SM-8051002-TP | 30        | 17        | WS-0820002-KN | 6         | 43        | 400-16685     | 34        | 20        |
| SM-0040801-SC | 24        | 62        | SM-80606A2-TP | 24        | 14        | WS-0820002-KN | 10        | 48        | 400-16843     | 34        | 8         |
| SM-0041001-SC | 14        | 2         | SM-8060802-TP | 6         | 23        | WS-0820002-KN | 12        | 48        | 400-16844     | 2         | 56        |
| SM-0060801-SA | 4         | 18        | SM-8062012-TP | 6         | 64        | WT-0430002-KN | 2         | 58        | 400-16844     | 34        | 13        |
| SM-1030801-SC | 18        | 47        | SM-9052003-SC | 16        | 14        |               |           |           | 400-16845     | 4         | 45        |
| SM-1031001-SC | 4         | 35        | SM-9064053-SE | 24        | 41        | 110-41100     | 16        | 6         | 400-16845     | 34        | 6         |
| SM-1031001-SC | 4         | 57        | SM-9082503-SE | 6         | 47        | 111-55108     | 2         | 43        | 400-16846     | 16        | 42        |
| SM-1040652-TP | 24        | 47        | SM-9082503-SE | 10        | 12        | 111-55801     | 4         | 44        | 400-16846     | 34        | 9         |
| SM-1062052-TP | 2         | 39        | SM-9083503-SC | 6         | 42        | 111-56007     | 4         | 43        | 400-16849     | 6         | 78        |
| SM-1062052-TP | 2         | 55        | SM-9083503-SC | 10        | 21        | 112-06505     | 6         | 35        | 400-16849     | 34        | 12        |
| SM-4021201-SC | 30        | 4         | SS-6121212-TP | 6         | 36        | 137-00604     | 24        | 2         | 400-16850     | 10        | 44        |
| SM-4040501-SN | 14        | 5         |               |           |           | 137-03806     | 24        | 53        | 400-16850     | 34        | 4         |
| SM-4040601-SC | 4         | 85        | TA-0800504-R0 | 24        | 15        | 137-03905     | 24        | 54        | 400-16851     | 10        | 45        |
| SM-4040655-SP | 24        | 57        |               |           |           | 137-06304     | 24        | 55        | 400-16851     | 34        | 3         |
| SM-4040801-SN | 8         | 17        | WP-0320500-SC | 16        | 41        | 137-41806     | 16        | 5         | 400-16853     | 4         | 79        |
| SM-4041401-SC | 4         | 41        | WP-0320501-SC | 4         | 37        | 137-74906     | 2         | 17        | 400-16853     | 34        | 2         |
| SM-4051405-SE | 38        | 23        | WP-0320501-SC | 4         | 59        | 141-01208     | 24        | 32        | 400-17014     | 24        | 33        |
| SM-5040550-TP | 24        | 66        | WP-0320501-SC | 18        | 48        | 165-56300     | 14        | 42        | 400-17014     | 34        | 5         |
| SM-6020350-SP | 14        | 8         | WP-0320501-SC | 22        | 13        | 165-56300     | 16        | 30        | 400-17091     | 4         | 78        |
| SM-6031402-TP | 24        | 60        | WP-0430800-SC | 14        | 36        | 168-70206     | 2         | 51        | 400-17091     | 32        | 26        |
| SM-6032502-TN | 16        | 40        | WP-0430800-SC | 16        | 24        | 178-45009     | 26        | 42        | 400-17092     | 4         | 77        |
| SM-6033052-TP | 8         | 15        | WP-0430800-SC | 20        | 37        | 180-35006     | 30        | 46        | 400-17092     | 32        | 25        |
| SM-6033052-TP | 18        | 34        | WP-0430801-SC | 4         | 86        | 180-35105     | 30        | 47        | 400-20109     | 6         | 32        |
| SM-6040602-TN | 18        | 26        | WP-0430801-SC | 8         | 28        |               |           |           | 400-21175     | 32        | 30        |
| SM-6040602-TN | 18        | 28        | WP-0430801-SC | 8         | 49        | 225-02504     | 36        | 11        | 400-23635     | 20        | 43        |
| SM-6040602-TN | 18        | 64        | WP-0430801-SC | 12        | 15        | 225-73505     | 2         | 30        | 400-23635     | 20        | 70        |
| SM-6040602-TN | 20        | 32        | WP-0430801-SC | 14        | 6         | 229-32800     | 36        | 1         | 400-23644     | 20        | 69        |
| SM-6040602-TN | 36        | 13        | WP-0430801-SC | 18        | 65        | 229-33006     | 36        | 5         | 400-23644     | 20        | 83        |
| SM-6040602-TP | 24        | 13        | WP-0430801-SC | 18        | 66        | 229-33105     | 36        | 6         | 400-29012     | 20        | 12        |
| SM-6040602-TP | 36        | 30        | WP-0430801-SC | 18        | 72        | 229-33204     | 36        | 7         | 400-35024     | 36        | 54        |
| SM-6040650-TP | 24        | 12        | WP-0451016-SP | 12        | 6         | 260-37200     | 36        | 28        | 400-35107     | 30        | 18        |
| SM-6040802-TP | 24        | 50        | WP-0451016-SP | 18        | 41        | 262-30409     | 24        | 30        | 400-44823     | 22        | 33        |
| SM-6041002-TN | 20        | 76        | WP-0531000-SD | 20        | 21        | 262-34005     | 36        | 31        | 400-49424     | 36        | 27        |
| SM-6041202-TN | 36        | 47        | WP-0531000-SF | 24        | 49        | 269-10059     | 38        | 25        | 400-52047     | 36        | 26        |
| SM-6043552-TN | 18        | 40        | WP-0531001-SC | 6         | 19        |               |           |           | 400-55355     | 26        | 59        |
| SM-6051202-TN | 20        | 36        | WP-0531001-SC | 22        | 10        | 320-02354     | 32        | 3         | 400-65566     | 26        | 66        |
| SM-6051202-TN | 20        | 42        | WP-0531001-SC | 38        | 22        |               |           |           | 400-65566     | 32        | 34        |
| SM-6051802-TP | 6         | 17        | WP-0551016-SH | 24        | 44        | 400-00916     | 22        | 6         | 400-78163     | 28        | 2         |
| SM-6052002-TN | 20        | 62        | WP-0612056-SD | 6         | 6         | 400-03458     | 4         | 15        | 400-78168     | 28        | 9         |
| SM-6061002-TP | 24        | 17        | WP-0612056-SD | 24        | 20        | 400-03458     | 26        | 55        | 400-80799     | 28        | 3         |
| SM-6061002-TP | 24        | 27        | WP-0621016-SH | 14        | 39        | 400-03499     | 32        | 4         | 400-80800     | 28        | 4         |
| SM-6061202-TP | 6         | 63        | WP-0621016-SH | 16        | 27        | 400-04326     | 24        | 43        | 400-83666     | 28        | 7         |
| SM-6061202-TP | 8         | 4         | WP-0621016-SH | 24        | 23        | 400-05393     | 32        | 40        | 400-83668     | 28        | 6         |
| SM-6062002-TN | 6         | 4         | WP-0641601-SC | 2         | 41        | 400-05394     | 26        | 45        | 400-85596     | 26        | 28        |
| SM-6062502-TP | 10        | 2         | WP-0641601-SC | 12        | 39        | 400-05394     | 32        | 39        | 400-85596     | 32        | 47        |
| SM-6062502-TP | 12        | 26        | WP-0641601-SC | 16        | 18        | 400-05400     | 32        | 2         | 400-85607     | 26        | 24        |
| SM-6062502-TP | 16        | 17        | WP-0641601-SC | 22        | 29        | 400-05401     | 26        | 34        | 400-85608     | 26        | 30        |
| SM-6063002-TN | 18        | 54        | WP-0641601-SC | 30        | 30        | 400-05401     | 32        | 43        | 400-85611     | 26        | 48        |
| SM-6063002-TP | 24        | 40        | WP-0651646-SC | 10        | 37        | 400-05401     | 32        | 44        | 400-85611     | 32        | 49        |
| SM-6066052-TP | 24        | 19        | WP-0651646-SC | 18        | 56        | 400-06261     | 32        | 20        | 400-85618     | 6         | 16        |
| SM-6067052-TP | 24        | 18        | WP-0820516-SP | 20        | 82        | 400-06314     | 24        | 24        | 400-85618     | 34        | 18        |
| SM-6083002-TN | 12        | 52        | WP-0841600-SE | 12        | 8         | 400-06323     | 36        | 32        | 400-85621     | 34        | 15        |
| SM-6083002-TP | 6         | 62        | WP-0841601-SC | 6         | 48        | 400-08977     | 24        | 4         | 400-85622     | 34        | 16        |
| SM-8040402-TP | 8         | 43        | WP-0841601-SC | 10        | 13        | 400-08978     | 24        | 5         | 400-85629     | 26        | 63        |
| SM-8040402-TP | 18        | 59        | WP-0841601-SC | 10        | 23        | 400-09148     | 36        | 3         | 400-85629     | 32        | 29        |
| SM-8040412-TP | 30        | 28        | WP-0841601-SC | 10        | 34        | 400-11318     | 24        | 51        | 400-85630     | 26        | 18        |
| SM-8040412-TP | 30        | 37        | WP-0841601-SC | 12        | 47        | 400-11319     | 24        | 45        | 400-85630     | 32        | 37        |
| SM-8040602-TP | 18        | 18        | WP-0841601-SC | 26        | 9         | 400-11320     | 24        | 48        | 400-85633     | 26        | 72        |
| SM-8041012-TP | 8         | 36        | WP-0852086-SC | 2         | 31        | 400-11422     | 2         | 26        | 400-85679     | 26        | 44        |
| SM-8041012-TP | 20        | 93        | WP-0852086-SC | 24        | 37        | 400-11893     | 24        | 65        | 400-85679     | 32        | 28        |
| SM-8041012-TP | 30        | 6         | WP-1612616-SE | 38        | 15        | 400-12529     | 6         | 25        | 400-85680     | 26        | 58        |
| SM-8050412-TP | 6         | 34        | WS-0310002-KN | 4         | 36        | 400-12546     | 6         | 22        | 400-85680     | 32        | 41        |
| SM-8050412-TP | 10        | 4         | WS-0310002-KN | 4         | 58        | 400-12547     | 6         | 20        | 400-85784     | 38        | 2         |
| SM-8050412-TP | 12        | 28        | WS-0310002-KN | 8         | 16        | 400-12548     | 6         | 24        | 400-85785     | 38        | 3         |
| SM-8050412-TP | 30        | 15        | WS-0310002-KN | 18        | 35        | 400-14272     | 22        | 20        | 400-85786     | 38        | 4         |
| SM-8050502-TP | 20        | 81        | WS-0410002-KN | 8         | 11        | 400-15430     | 36        | 2         | 400-85787     | 38        | 5         |
| SM-8050512-TP | 30        | 34        | WS-0410002-KN | 8         | 18        | 400-15534     | 26        | 22        | 400-85788     | 38        | 6         |
| SM-8050592-TP | 20        | 60        | WS-0410002-KN | 18        | 71        | 400-15534     | 32        | 50        | 400-85789     | 38        | 7         |
| SM-8050602-TP | 14        | 20        | WS-0410002-KN | 18        | 73        | 400-15534     | 34        | 1         | 400-85790     | 38        | 8         |
| SM-8050602-TP | 20        | 7         | WS-0510002-KN | 6         | 18        | 400-15562     | 4         | 62        | 400-85791     | 38        | 9         |
| SM-8050612-TP | 20        | 40        | WS-0510002-KN | 38        | 21        | 400-15562     | 34        | 14        | 400-85792     | 38        | 10        |
| SM-8050812-TP | 4         | 68        | WS-0610002-KN | 2         | 40        | 400-15612     | 4         | 25        | 400-85793     | 38        | 11        |

NUMERICAL INDEX OF PARTS

索引

| PART NO<br>品番 | PAGE<br>頁 | REF<br>NO | PART NO<br>品番 | PAGE<br>頁 | REF<br>NO | PART NO<br>品番 | PAGE<br>頁 | REF<br>NO | PART NO<br>品番 | PAGE<br>頁 | REF<br>NO |
|---------------|-----------|-----------|---------------|-----------|-----------|---------------|-----------|-----------|---------------|-----------|-----------|
| 400-85794     | 38        | 12        | 400-99938     | 20        | 4         | 402-24195     | 26        | 15        |               |           |           |
| 400-85795     | 38        | 13        | 400-99939     | 20        | 5         | 402-24195     | 32        | 42        |               |           |           |
| 400-85796     | 38        | 16        | 400-99941     | 20        | 8         | 402-24274     | 20        | 29        |               |           |           |
| 400-86541     | 28        | 5         | 401-05662     | 12        | 37        | 402-24275     | 20        | 31        |               |           |           |
| 400-88020     | 30        | 5         | 401-05663     | 12        | 38        | 402-24280     | 24        | 56        |               |           |           |
| 400-93178     | 8         | 2         | 401-07493     | 20        | 90        | 402-24281     | 24        | 52        |               |           |           |
| 400-93179     | 8         | 8         | 401-07494     | 20        | 10        | 402-24282     | 24        | 6         |               |           |           |
| 400-93180     | 14        | 26        | 401-07495     | 20        | 56        | 402-24283     | 24        | 1         |               |           |           |
| 400-93182     | 2         | 1         | 401-07496     | 20        | 91        | 402-24285     | 2         | 28        |               |           |           |
| 400-93185     | 20        | 1         | 401-07497     | 20        | 11        | 402-38361     | 24        | 16        |               |           |           |
| 400-93191     | 20        | 19        | 401-07498     | 20        | 92        | 402-39392     | 26        | 39        |               |           |           |
| 400-93192     | 20        | 27        | 401-07499     | 20        | 14        | 402-39395     | 26        | 62        |               |           |           |
| 400-93194     | 20        | 17        | 401-07710     | 8         | 22        | 402-39395     | 32        | 38        |               |           |           |
| 400-93195     | 20        | 53        | 401-07711     | 8         | 58        | 402-39401     | 26        | 1         |               |           |           |
| 400-93198     | 20        | 49        | 401-09423     | 8         | 24        | 402-39401     | 32        | 35        |               |           |           |
| 400-93199     | 20        | 64        | 401-11562     | 18        | 39        | 402-39402     | 26        | 2         |               |           |           |
| 400-93202     | 20        | 57        | 401-11979     | 14        | 4         | 402-39402     | 32        | 36        |               |           |           |
| 400-93204     | 20        | 54        | 401-12895     | 2         | 65        | 402-39405     | 28        | 1         |               |           |           |
| 400-93205     | 20        | 63        | 401-12896     | 2         | 66        | 402-39405     | 32        | 33        |               |           |           |
| 400-93206     | 2         | 2         | 401-13000     | 36        | 12        | 402-43573     | 24        | 39        |               |           |           |
| 400-93207     | 20        | 33        | 401-13001     | 36        | 14        | 402-46270     | 36        | 37        |               |           |           |
| 400-93211     | 20        | 52        | 401-13002     | 36        | 15        | 402-46271     | 36        | 38        |               |           |           |
| 400-93212     | 2         | 36        | 401-13003     | 36        | 16        |               |           |           |               |           |           |
| 400-93216     | 2         | 4         | 401-14201     | 2         | 64        | 720-01131     | 36        | 41        |               |           |           |
| 400-93217     | 20        | 3         | 401-14398     | 26        | 69        | 720-01132     | 36        | 43        |               |           |           |
| 400-93295     | 8         | 6         | 401-18565     | 20        | 35        | 720-01133     | 36        | 44        |               |           |           |
| 400-93296     | 22        | 1         | 401-18566     | 20        | 41        | 720-01134     | 18        | 36        |               |           |           |
| 400-93297     | 14        | 28        | 401-18567     | 20        | 61        | 720-01135     | 18        | 38        |               |           |           |
| 400-93408     | 18        | 42        | 401-18568     | 20        | 39        | 720-01138     | 20        | 79        |               |           |           |
| 400-93420     | 20        | 75        | 401-18569     | 20        | 66        | 720-01139     | 20        | 77        |               |           |           |
| 400-94018     | 26        | 3         | 401-19461     | 32        | 21        | 720-01265     | 4         | 7         |               |           |           |
| 400-94019     | 26        | 4         | 401-38137     | 32        | 54        | 720-02222     | 14        | 1         |               |           |           |
| 400-95625     | 24        | 34        | 401-38611     | 32        | 1         | 720-02224     | 22        | 51        |               |           |           |
| 400-95627     | 4         | 74        | 401-39180     | 32        | 14        | 720-02224     | 34        | 19        |               |           |           |
| 400-95628     | 4         | 75        | 401-39181     | 32        | 15        | 720-02225     | 32        | 31        |               |           |           |
| 400-95629     | 24        | 35        | 401-39182     | 32        | 16        | 720-02226     | 4         | 80        |               |           |           |
| 400-95630     | 24        | 36        | 401-39183     | 32        | 19        | 720-02226     | 34        | 17        |               |           |           |
| 400-95631     | 24        | 25        | 401-40040     | 32        | 17        | 720-02227     | 8         | 54        |               |           |           |
| 400-95632     | 24        | 26        | 401-40041     | 32        | 18        | 720-02227     | 34        | 7         |               |           |           |
| 400-96325     | 38        | 14        | 401-41480     | 32        | 5         | 720-02228     | 2         | 61        |               |           |           |
| 400-96326     | 38        | 17        | 401-41481     | 32        | 7         | 720-02228     | 32        | 52        |               |           |           |
| 400-96327     | 38        | 19        | 401-41482     | 32        | 9         | 720-02229     | 16        | 43        |               |           |           |
| 400-96354     | 38        | 1         | 401-41483     | 24        | 8         | 720-02229     | 34        | 11        |               |           |           |
| 400-96357     | 36        | 39        | 401-41483     | 32        | 12        | 720-02230     | 16        | 44        |               |           |           |
| 400-96359     | 36        | 40        | 401-41484     | 32        | 11        | 720-02230     | 34        | 10        |               |           |           |
| 400-96912     | 24        | 42        | 401-41706     | 32        | 13        |               |           |           |               |           |           |
| 400-96949     | 16        | 4         | 401-41710     | 24        | 58        |               |           |           |               |           |           |
| 400-97632     | 4         | 1         | 401-41711     | 24        | 59        |               |           |           |               |           |           |
| 400-97633     | 4         | 5         | 401-45327     | 24        | 7         |               |           |           |               |           |           |
| 400-97759     | 20        | 45        | 401-45328     | 24        | 64        |               |           |           |               |           |           |
| 400-97759     | 20        | 72        | 401-53021     | 24        | 67        |               |           |           |               |           |           |
| 400-97759     | 20        | 86        | 401-53021     | 32        | 22        |               |           |           |               |           |           |
| 400-97821     | 36        | 57        | 401-53022     | 24        | 68        |               |           |           |               |           |           |
| 400-97822     | 36        | 56        | 401-53022     | 32        | 23        |               |           |           |               |           |           |
| 400-97849     | 4         | 3         | 401-53023     | 24        | 69        |               |           |           |               |           |           |
| 400-97865     | 24        | 46        | 401-53023     | 32        | 24        |               |           |           |               |           |           |
| 400-98333     | 30        | 2         | 401-66481     | 28        | 10        |               |           |           |               |           |           |
| 400-98334     | 30        | 3         | 401-89618     | 24        | 3         |               |           |           |               |           |           |
| 400-98362     | 30        | 50        | 402-04637     | 6         | 66        |               |           |           |               |           |           |
| 400-98452     | 30        | 1         | 402-04638     | 6         | 79        |               |           |           |               |           |           |
| 400-98453     | 30        | 9         | 402-04646     | 6         | 7         |               |           |           |               |           |           |
| 400-98686     | 30        | 10        | 402-04647     | 6         | 8         |               |           |           |               |           |           |
| 400-98687     | 30        | 48        | 402-04648     | 6         | 1         |               |           |           |               |           |           |
| 400-98688     | 30        | 11        | 402-04668     | 6         | 14        |               |           |           |               |           |           |
| 400-98689     | 30        | 13        | 402-04669     | 6         | 3         |               |           |           |               |           |           |
| 400-98690     | 30        | 16        | 402-11113     | 6         | 28        |               |           |           |               |           |           |
| 400-98691     | 30        | 20        | 402-24172     | 26        | 67        |               |           |           |               |           |           |
| 400-98692     | 30        | 22        | 402-24173     | 26        | 68        |               |           |           |               |           |           |
| 400-98694     | 30        | 26        | 402-24174     | 26        | 46        |               |           |           |               |           |           |
| 400-98695     | 30        | 27        | 402-24174     | 32        | 46        |               |           |           |               |           |           |
| 400-98696     | 30        | 35        | 402-24175     | 26        | 47        |               |           |           |               |           |           |
| 400-98698     | 30        | 36        | 402-24175     | 32        | 45        |               |           |           |               |           |           |
| 400-98857     | 30        | 39        | 402-24176     | 36        | 48        |               |           |           |               |           |           |
| 400-99159     | 4         | 19        | 402-24180     | 26        | 12        |               |           |           |               |           |           |
| 400-99476     | 4         | 32        | 402-24180     | 32        | 48        |               |           |           |               |           |           |