

PARTS LIST

AB-1360 PARTS LIST

下記 URL (PARTS Website/PC サイト) より、便利な検索機能のついた Web Parts Book をご利用頂けます。
ご利用には会員登録が必要です。(無料)

<https://juki.aftama.com/JUKI/JA>

You can use a Web Parts Book with a convenient search function from the URLs (PARTS Website/PC-site)
below. To use the PARTS Website, free membership registration is required.

<https://juki.aftama.com/JUKI/EN>

HOW TO MAKE USE OF THIS PARTS LIST

1.Explanation of codes

1)"*" mark.....means this part is changed from the previous parts book.

As to the details of the change, refer to "List for information of change".

2)"#01".....refer to "Note" explanation at bottom of page.

2.Codes on the "Qty" column

• Each numeral indicates the number of parts required.

• "0.1" and "2.5" indicate the length (in meters) of the respective parts.

3.Parentheses mean that the corresponding part is a subpart that constructs an assembly part.

4.Dotted lines on the Figures indicate assembly parts.

5.As to the parts with marks of "☆" (consumable parts) and "◎" (optional parts) on the respective parts, it is recommended to prepare spares.

パーツリストご利用に際して

1."注記"欄の記号説明

1) "*"印 前回のパーツブックに比較して今回変更された部品を意味します。

変更内容は"変更情報リスト"を参照してください。

2) "#01" ページ下の"注記"の説明を参照してください。

2.数量欄の数字は、個数を表し、0.1、2.5等の数値は、長さ(単位メートル)を表します。

3.数量欄の()は、組部品を構成している子部品であることを意味します。

4.イラストページの-----枠は、組構成であることを意味します。

5.リストページの"☆"(消耗部品)、"◎"(オプション部品)の印がついた部品は、予備を準備しておくことをお奨めします。

CONTENTS

目次

1. FRAME & MISCELLANEOUS COVER COMPONENTS (1).....	1
頭部・外装関係（1）	
2. FRAME & MISCELLANEOUS COVER COMPONENTS (2).....	3
頭部・外装関係（2）	
3. MAIN SHAFT & NEEDLE BAR COMPONENTS.....	5
上軸・針棒関係	
4. PRESSER LIFTER & WIPER COMPONENTS.....	7
押え上げ・ワイパー関係	
5. SHUTTLE DRIVER SHAFT COMPONENTS.....	9
下軸関係	
6. THREAD TENSION COMPONENTS.....	11
糸調子関係	
7. THREAD TRIMMER MECHANISM COMPONENTS.....	13
糸切り関係	
8. FEED MECHANISM COMPONENTS.....	15
送り関係	
9. CLOTH FEED COMPONENTS.....	17
身頃送り関係	
10. TC CLAMP COMPONENTS.....	19
糸掴み関係	
11. SENSOR COMPONENTS.....	21
センサー関係	
12. THREAD STAND COMPONENTS.....	22
糸立て装置関係	
13. TABLE STAND COMPONENTS.....	23
脚卓関係	
14. LOOP PULL SUPPORT COMPONENTS.....	25
ループ引出補助関係	
15. CONTROL BOX COMPONENTS.....	27
電装ボックス関係	
16. WIRING DIAGRAM.....	29
電装配線図	
17. OPERATION PANEL COMPONENTS.....	31
操作パネル関係	
18. ACCESSORIES PARTS COMPONENTS.....	32
付属品関係	
19. MECHANISM & MISCELLANEOUS COVER COMPONENTS.....	33
装置・外装関係	
20. Y MOVEMENT COMPONENTS.....	35
Y 駆動関係	

21. X MOVEMENT COMPONENTS	37
X 駆動関係	
22. LOOP CLAMP COMPONENTS	39
ループクランプ関係	
23. FORK COMPONENTS.....	41
フォーク関係	
24. HEAT CUTTER COMPONENTS	43
電熱カッター関係	
25. SUB TABLE COMPONENTS.....	45
補助テーブル関係	
26. LOOP LOOSENER COMPONENTS.....	46
ループ緩め関係	
27. CLAMP FEED COMPONENTS.....	47
ループ引き込み関係	
28. OPTIONAL PARTS COMPONENTS	49
オプション関係	
29. LIST FOR INFORMATION OF CHANGE.....	51
変更情報リスト	
NUMERICAL INDEX OF PARTS.....	52
索引	

REF.NO	NOTE	PART NO	DESCRIPTION	品名	Qty
1		400-06475	MOTOR COVER	モーターカバー	1
2		SM-5040855-SN	SCREW	バインドねじ	4
3		400-06478	UPSIDE COVER	上面カバー	1
4		SM-4061255-SP	SCREW M6 L=12	なべねじ M6 L=12	6
5		400-10404	PROTECTION PLATE	頭部保護カバー	1
6		SM-4050855-SP	SCREW	なべねじ M5 L=8	3
7		700-05238	BET_COVER_LEFT	ベットカバー左	1
8		400-76004	BET COVER RIGHT	ベットカバー右	1
9		SM-6040650-TP	SCREW M4 L=6	平ねじ M4 L=6	3
10		401-12387	FACE PLATE	面板	1
11		SM-1040650-TP	SCREW	皿ねじ M4 L=6	2
12		SM-4041055-SP	SCREW	なべねじ M4 L=10	2
13		400-10405	CRANK ROD COVER	クランクロッドカバー	1
14		401-04918	CYLINDER ARM CAP ASM.	釜カバー結合	1
15		138-16855	CYLINDER ARM CAP	釜カバー(組)	(1)
16		135-08700	HOOK COVER PRESSER SPRING PIN	釜カバー押えばねピン	(1)
17		262-21101	HOOK COVER PRESSER SPRING A	釜カバー押えばね(A)	(1)
18		262-21200	HOOK COVER PRESSER SPRING B	釜カバー押えばね(B)	1
19		SM-5040855-SN	SCREW	バインドねじ	1
20		SM-6041150-TP	SCREW M4 L=11	平ねじ M4 L=11	3
21		400-09290	HINGE STUD	メス棒リンクピン	2
22		SM-8060612-TP	SCREW M6 L=6	止めねじ M6 L=6	4
23		141-13468	BOBBIN THREAD TENSION ASM.	糸巻き糸調子(組)	1
24		141-13450	BOBBIN THREAD TENSION ROD ASM.	糸巻き糸調子棒(結合)	(1)
25		B3126-012-000	THREAD TENSION DISK	糸調子皿	(2)
26		D7133-555-B00	CONNECTING ROD SPRING	下連結棒ばね	(1)
27		110-72402	THREAD TENSION NUT	第一糸調子ナット	(1)
28		NS-6110310-SP	NUT 11/64-40	六角ナット 11/64-40	(1)
29		262-11607	BALANCE COVER	天秤カバー	1
30		SM-4030855-SN	SCREW M3 L=8.0	なべねじ M3 L=8	2
31		400-10414	THREAD GUIDE NO.1	第一系案内	1
32		SM-4061255-SP	SCREW M6 L=12	なべねじ M6 L=12	1
33		262-11904	THREAD GUIDE PLATE	第二系案内	1
34		SM-4061255-SP	SCREW M6 L=12	なべねじ M6 L=12	1
35		400-10571	L SHAPED THREAD GUIDE A	L形系案内	1
36		NM-6040000-SN	NUT M4	六角ナット M4	1
37		229-20508	ARM THREAD GUIDE A	アーム系案内A	1
38		SM-6040650-TP	SCREW M4 L=6	平ねじ M4 L=6	1
39		137-05108	TAKE-UP THREAD GUIDE B	天秤系案内 B	1
40		SM-6040860-TP	SCREW M4 L=8	平ねじ M4 L=8	1
41		B1129-210-000	FRAME THREAD GUIDE(B)	アーム系案内B	1
42		SM-6040860-TP	SCREW M4 L=8	平ねじ M4 L=8	1
43		CM-3002000-02	CAUTION LABEL(25)	指げが注意シール(25)	1
44		SM-4030601-SN	SCREW M3X6	なべねじ M3X0.5 L=6	1
45		401-02261	SAFETY LABEL S	安全ラベル	1
46		105-02300	THREAD CUTTER	糸切り保持板	1
47		229-01805	GROUND MARK	グラウンドマーク	1
48		TA-0750704-R0	RUBBER PLUG	止め栓	2
49		TA-0850604-R0	RUBBER PLUG	止め栓	2
50		TA-1050504-R0	RUBBER PLUG	止め栓	4
51		TA-1250406-R0	RUBBER PLUG D=12.5 L=4	止め栓 D=12.5 L=4	1
52		TA-1270502-R0	RUBBER PLUG	止め栓	1
53		TA-1470704-R0	RUBBER PLUG	止め栓	1
54		TA-1550902-R0	PLUG	止め栓 D=15.5 L=9	2
55		TA-2100904-R0	RUBBER PLUG	止め栓	3
56		262-60000	BOBBIN WINDER UNIT	糸巻き装置組	1
57		RC-0560711-KP	RETAINING RING	C形止め輪	(1)
58		RE-0400000-K0	E-RING 4	E形止め輪 4	(1)
59		262-60802	BTW BEARING SPACER	ベアリングスペーサー	(1)
60	★	262-61602	BOBBIN SPRING	ボビン止めばね	(1)
61		262-61701	BTW SPRING	糸巻き調節板戻しばね	(1)
62		262-60109	BTW BASE	糸巻き取付け台	(1)
63		262-60208	BTW CAM PLATE	糸巻き調節板	(1)
64		262-60901	BTW SHAFT	糸巻き軸	(1)
65		262-61008	BTW LEVER SHAFT	糸巻きレバー軸	(1)
66		262-61107	BTW LEVER	糸巻きレバー	(1)
67		SM-5040655-SN	SCREW	バインドねじ	(1)
68		WP-0450826-SC	WASHER 4.5X10X0.8	平座金 4.5X10X0.8	(1)
69		262-60307	BTW BASE SHAFT	糸巻き調節板軸	(1)
70		262-61305	BTW BEARING	糸巻き軸ベアリング	(2)
71		262-60406	BTW SHAFT BASE	糸巻き腕	(1)
72		262-61206	BTW SPACER	ボビン座	(1)
73		262-60505	BTW CAM LEVER	糸巻きカム	(1)
74		SM-8050502-TP	SCREW M5 L=5	止めねじ	(1)
75		262-60604	BTW WHEEL	糸巻き車	(1)
76		SM-8040802-TP	SCREW M4X8	止めねじ M4X0.7 L=8	(2)
77		262-60703	BTW TORSION SPRING	糸巻き腕ばね	(1)
78	★	262-61503	BTW WHEEL RUBBER	糸巻き摩擦車	(1)
79		400-11928	CRANK ROD UNDER COVER	クランクロッド下カバー	1
80		SM-5040855-SN	SCREW	バインドねじ	2
81		229-01409	NEEDLE BAR UPPER BUSH CAP	針棒上メタルキャップ	1
82		CM-1001000-01	OIL INJECTION PROHIBITION LABEL	油注入禁止ラベル	1
83		400-28834	GUIDE PLATE	糸切れ検知ガイド	1
84		400-90646	THB SENSOR CABLE ASSY	糸切れ検知組	1
85		400-28835	BUSHING	糸切れ検知板ブッシュ	1
86		SM-0030601-SC	SCREW M3X0.5 L=6	トラス小ねじ M3X0.5 L=6	1
87		WP-0612056-SD	WASHER 6.1X18.5X2	平座金 6.1X18.5X2	1
88		SM-6067552-TP	HEXAGONAL-HOLE BOLT M6 L=75	六角穴ボルト M6 L=75	1
89		NM-6060001-SC	NUT M6	六角ナット M6 1種	1
90		WS-0610002-KN	SPRING WASHER 6.1X12.2X1.5	ばね座金 M6	1
91		WP-0852086-SC	WASHER M8	平座金	1
92		SL-6040892-TN	BOLT	座金付き六角穴ボルト	4

2. FRAME & MISCELLANEOUS COVER COMPONENTS (2)

頭部・外装関係 (2)

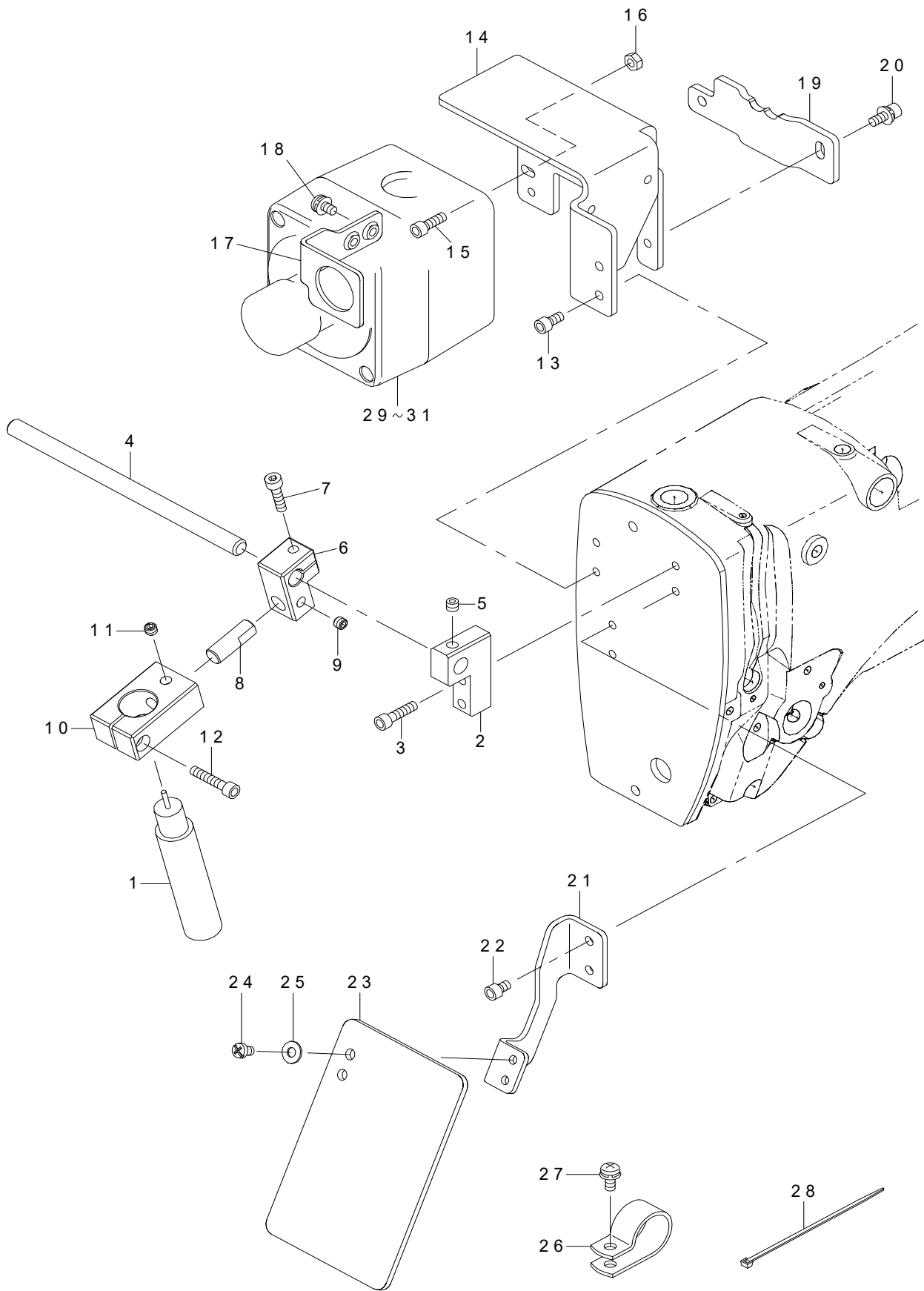

REF.NO	NOTE	PART NO	DESCRIPTION	品名	Qty
1		400-90637	LED MARKING	LEDマーキングライト	1
2		400-91171	MARKER FIXED ROD HOLDER	ML 取付ロッド固定台	1
3		SM-6041602-TP	SCREW M4X0.7 L=16	六角穴ボルト M4X0.7 L=16	2
4		201-04402	HANDLE	ハンドル	1
5		SM-8050412-TP	SCREW M5 L=4	止めねじ M5 L=4	1
6		400-91172	MARKER FIXED BLOCK	ML 固定台	1
7		SM-6041602-TP	SCREW M4X0.7 L=16	六角穴ボルト M4X0.7 L=16	1
8		400-91173	MARKER FIXED SUB ROD	ML 固定ロッド	1
9		SM-8050412-TP	SCREW M5 L=4	止めねじ M5 L=4	1
10		400-67813	MARKER BRACKET	ML 取付台	1
11		SM-8050412-TP	SCREW M5 L=4	止めねじ M5 L=4	1
12		SM-6042002-TP	SCREW M4X0.7 L=20	六角穴ボルト	1
13		SM-6040802-TP	SCREW M4X0.7 L=8	六角穴ボルト	2
14		400-91334	OFF SW BOX BRACKET	非常停止SWボックスブラケット	1
15		SM-6041202-TP	SCREW M4X0.7 L=12	六角穴ボルト	2
16		NM-6040001-SC	NUT M4	六角ナット M4	2
17		400-91335	OFF SW BOX GND PLATE	非常停止SWボックスGND板	1
18		SL-4040891-SC	SCREW M4 L=8	座金付きなべ小ねじ M4 L=8	2
19		400-91336	OFF SW SUB BRACKET	非常停止SW補助ブラケット	1
20		SL-6041092-TN	SCREW	座金付き六角穴ボルト	2
21		400-91930	SAFTETY BRACKET	目保護カバー取付板	1
22		SM-6040802-TP	SCREW M4X0.7 L=8	六角穴ボルト	2
23		260-37200	SAFETY PLATE	安全プレート	1
24		SM-4040655-SP	SCREW M4 L=6	なべ小ねじ M4 L=6	2
25		WP-0450801-SD	WASHER 4.5X10X0.8	平座金 4.5X10X0.8	2
26	*	HX-0015000-OK	CABLE CLIP	ケーブルクリップ	3
27		SL-4041091-SC	SCREW M4 L=10	なべ小ねじセムス M4X0.7 L=10	2
28		EA-9500B01-00	CABLE BAND	束線バンド	2
29		HA-0062800-00	SWITCH	非常停止スイッチ	1
30		HA-0062800-10	SWITCH COVER	非常停止スイッチカバー	1
31		HA-0062800-20	SWITCH PLATE	非常停止スイッチ表示プレート	1

3. MAIN SHAFT & NEEDLE BAR COMPONENTS

上軸・針棒関係

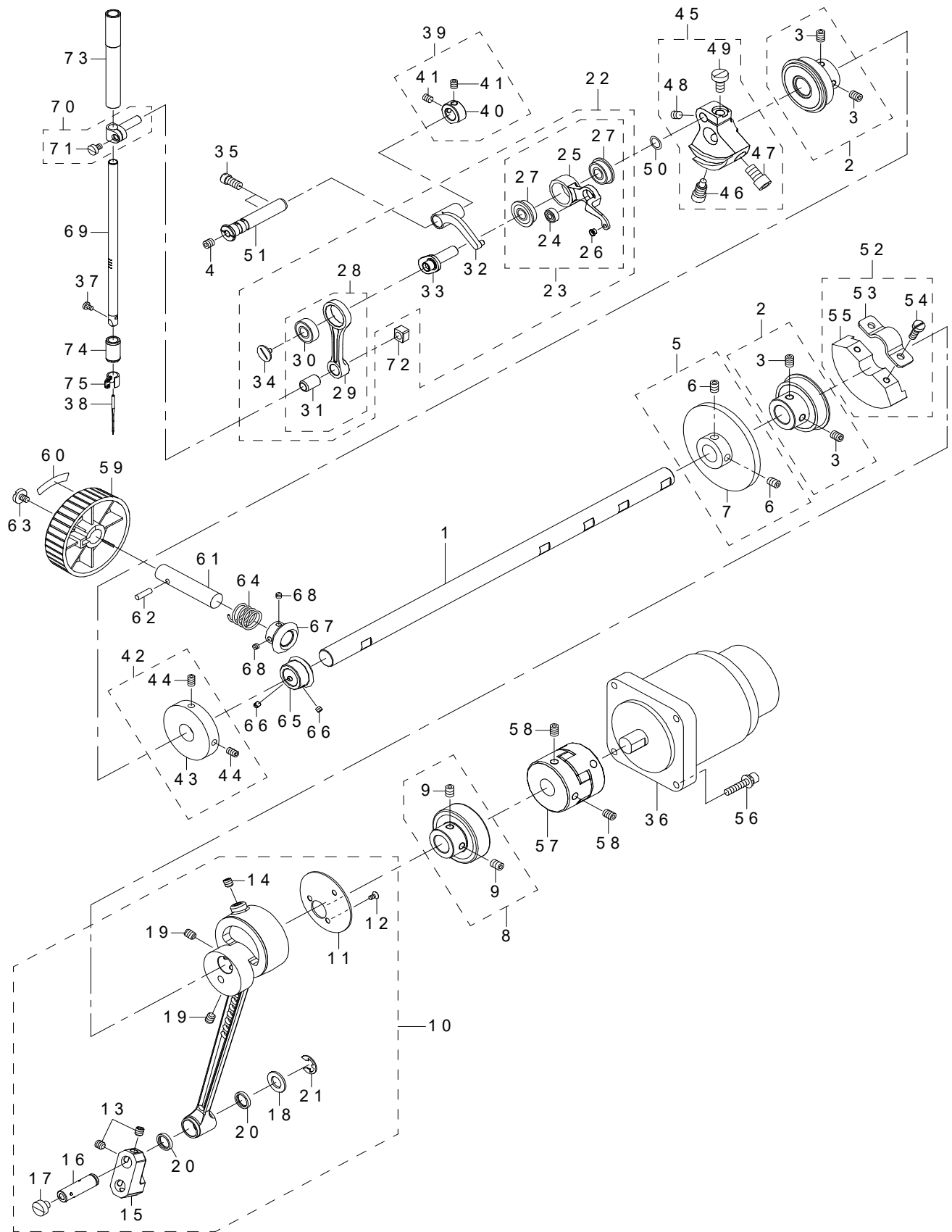

REF.NO	NOTE	PART NO	DESCRIPTION	品名	Qty
1		400-10572	MAIN SHAFT	上軸	1
2		401-10836	FRONT BEARING BUSH ASM.	前ベアリング組	2
3		400-10417	BEARING BUSH SCREW	上軸ベアリングブッシュねじ	(2)
4		SM-80606A2-TP	SCREW M6 L=6	六角穴付き止めねじ M6 L=6	1
5		401-11911	MAIN SHAFT WHEEL ASM.	上軸車(組)	1
6		400-10417	BEARING BUSH SCREW	上軸ベアリングブッシュねじ	(2)
7		401-11425	MAIN SHAFT WHEEL	上軸車	(1)
8		401-10838	BACK BEARING BUSH ASM.	後ベアリング組	1
9		400-10417	BEARING BUSH SCREW	上軸ベアリングブッシュねじ	(2)
10		401-12990	CRANK ROD ALL ASM.	クランクロッド(総組)	1
11		401-10825	CRANK ROD SUPPORT PLATE	クランクロッド蓋	(1)
12		SM-1030601-SP	SCREW M3 L=6	皿ねじ M3 L=6	(3)
13		SM-8480652-TP	SCREW	止めねじ M6 X 0.75 L=6	(2)
14		SM-8480652-TP	SCREW	止めねじ M6 X 0.75 L=6	(1)
15		401-12993	OSCILLATOR ARM	大振り腕	(1)
16		400-30939	OSCILLATOR PIN	大振りピン	(1)
17		SM-6060550-TP	SCREW M6 L=4.5	平小ねじ M6 L=4.5	(1)
18		400-26818	WASHER	大振りピン座金	(1)
19		SM-8060812-TP	SCREW M6 L=8	止めねじ M6 L=8	(2)
20		101-08009	OIL SEAL	逆送りレバー軸オイルシール	(2)
21		RE-0800000-K0	E-SHAPED SNAP RING (8MM)	E形止め輪 8	(1)
22		400-06923	THREAD TAKE UP B COMPL.	リンク天秤B結合	1
23		400-06924	THREAD TAKE UP LEVER B ASM.	リンク天秤B組	(1)
24		SB-1040016-00	BEARING	ころがり軸受	(1)
25		400-06925	THREAD TAKE UP LEVER B	リンク天秤B	(1)
26		B1908-505-000	THREAD PASS BUSH	天秤糸道ブッシュ	(1)
27		SB-1080022-00	BEARING	ころがり軸受	(2)
28		400-06534	NEEDLE BAR CRANK ROD ASM.	針棒クランクロッド組	(1)
29		400-06535	NEEDLE BAR CRANK ROD	針棒クランクロッド	(1)
30		SB-1080023-00	BEARING	ころがり軸受	(1)
31		228-91006	NEEDLE BAR CRANK ROD METAL	針棒クランクロッドブッシュ	(1)
32		400-06532	THREAD TAKE UP CRANK	天秤クランク	(1)
33		400-06926	NEEDLE ROD CRANK B	針棒クランクB	(1)
34		B1903-552-000	LEFT SCREW	左ねじ	(1)
35		400-10470	SHUTTLE ASM. SCREW	大釜組止めねじ	2
36		400-28015	AC SERVO MOTOR	ACサーボモータ	1
37	☆	SM-7030550-TP	SCREW M3 L=4.5	丸平小ねじ M3 L=4.5	1
38	☆	MDP-170B1400	NEEDLE DPX17 #14	針 DPX17 #14	1
39		401-10841	THRUST COLLAR ASM.	スラスト受(組)	1
40		401-10842	THRUST COLLAR	スラスト受	(1)
41		SM-80506A2-TP	SCREW M5 L=6	六角穴付き止めねじ M5 L=6	(2)
42		400-10533	BTW DRIVING WHEEL ASM.	糸巻き駆動車組	1
43		400-10534	BTW DRIVING WHEEL	糸巻き駆動車	(1)
44		400-10535	DRIVING WHEEL SCREW	糸巻き駆動車止めねじ	(2)
45		400-10428	COUNTER WEIGHT B ASM.	釣合錘組B	1
46		400-10424	COUNTER WEIGHT SCREW A	釣合錘止めねじA	(1)
47		400-10425	COUNTER WEIGHT SCREW B	釣合錘止めねじB	(1)
48		400-10426	COUNTER WEIGHT SCREW C	釣合錘止めねじC	(1)
49		400-10427	COUNTER WEIGHT SCREW D	釣合錘止めねじD	(1)
50		WP-0820516-SP	WASHER 11.6X8.2X0.6	平座金 8.2 X 11.6 X 0.6	1
51		401-12861	THREAD TAKE UP CRANK SHAFT D	天秤クランク軸D	1
52		401-10812	CRANK BALANCER ASM.	バランス(組)	1
53		400-10439	CRANK BALANCER FIX PLATE	バランス止め板	(1)
54		400-10440	CRANK BALANCER FIX PLATE SCREW	バランス止めねじ	(2)
55		401-10813	CRANK BALANCER	バランス	(1)
56		SL-6052592-TN	BOLT	座金付き六角穴ボルト	4
57		236-04309	COUPLING	カップリング	1
58		SM-8060812-TP	SCREW M6 L=8	止めねじ M6 L=8	4
59		B1212-210-D00	PULLEY	手元プーリ	1
60		B1144-210-000	REVOLVING DIRECTION LABEL	回転方向ラベル	1
61		265-00306	HAND PULLEY SHAFT	手元プーリー軸	1
62		PS-0400142-KH	SPRING PIN 4X14	スプリングピン 4 X 14	1
63		A1230-500-00A	SET-SCREW	はずみ車止めねじ	1
64		GAF-01007000	SPRING	送り固定ばね	1
65		400-06515	GEAR A	手元プーリーギヤA	1
66		SM-8040310-SS	SCREW M4 L=3	止めねじ	2
67		400-06516	GEAR B	手元プーリーギヤB	1
68		SM-8040310-SS	SCREW M4 L=3	止めねじ	2
69		400-10573	NEEDLE BAR	針棒	1
70		B1411-552-0A0	NEEDLE BAR CONNECTING ASM.	針棒抱き組	1
71		SS-6090670-TP	SCREW 9/64-40 L=6	平ねじ 9/64-40 L=6	(1)
72		B1414-555-000	SLIDE BLOCK	針棒抱き案内ころ	1
73		400-10441	NEEDLE ROD METAL	針棒上メタル	1
74		400-10442	NEEDLE ROD LOWER METAL	針棒下メタル	1
75		400-10574	THREAD GUIDE	針棒糸案内	1

4. PRESSER LIFTER & WIPER COMPONENTS

押え上げ・ワイパー関係

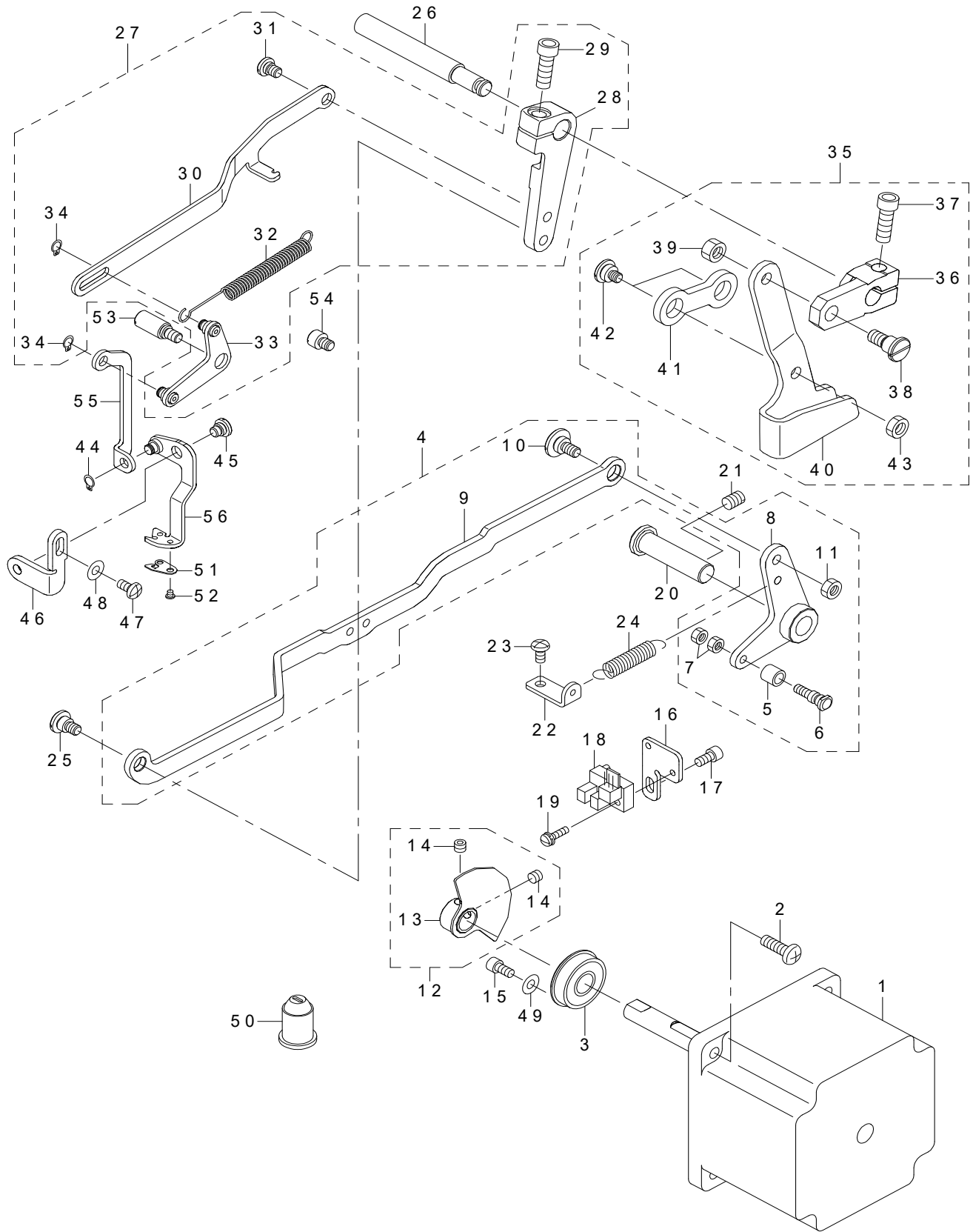

REF.NO	NOTE	PART NO	DESCRIPTION	品名	Qty
1		400-90628	PRESSER LIFT MOTOR	押え上げモータ	1
2		SM-4051655-SP	SCREW M5 L=16	なべねじ M5 L=16	4
3		SB-1100024-00	BEARING	ころがり軸受	1
4		401-04902	LIFTER_LINK_ASM	押え上げ連結リンク結合	1
5		400-04254	UTT CAM ROLLER	上糸切りカムコロ	(1)
6		400-40256	CAM ROLLER SHAFT	カムころ軸	(1)
7		NM-6040001-SP	NUT M4X0.7	六角ナット M4X0.7 1種	(2)
8		400-06661	LIFTER LINK A ASM.	押え上げリンクA組	(1)
9		400-06665	LIFTER LINK B	押え上げ連結リンク	(1)
10		SD-0800327-TP	HINGE SCREW D=8 H=3.2	段ねじ D=8 H=3.2	(1)
11		NM-6050001-SP	NUT M5	六角ナット M5X0.8 1種	(1)
12		401-04921	PF_SENSOR_SLIT_ASSY	押え上げセンサースリット板結合	1
13		400-06666	SENSOR SLIT ASM.	押え上げセンサースリット組	(1)
14		SM-8050402-TP	SCREW	止めねじ	(2)
15		SM-6040802-TP	SCREW M4X0.7 L=8	六角穴ボルト	1
16		400-10443	SENSOR INSTALLING BASE	押え上げセンサー取付け板	1
17		SM-6040802-TP	SCREW M4X0.7 L=8	六角穴ボルト	1
18		HD-0005700-0A	PHOTO SENSOR	フォトセンサ	1
19		SL-4031291-SC	SCREW M3X12	なべ小ねじセムス M3X0.5 L=12	1
20		400-06716	THREAD TRIMMER SHAFT	押え上げリンク軸	1
21		SM-8060812-TP	SCREW M6 L=8	止めねじ M6 L=8	1
22		400-23831	SPRING RACK	ばね掛け	1
23		SM-4040855-SP	SCREW	なべねじ	1
24		262-26209	SPRING	糸切り補助カム戻しばね	1
25		SD-0700406-TP	HINGE SCREW D=7 H=4	段ねじ D=7 H=4	1
26		400-83882	CONNECTING SHAFT	押え上げ連結軸	1
27		401-04899	WIPER_CONNECTING_ARM_ASM_ST	ワイパー連結桿結合(標準)	1
28		400-06671	CONNECTING ARM	連動連結腕	(1)
29		SM-6061802-TP	SCREW M6 L=18	六角穴ボルト	(1)
30		400-10460	WIPER CONNECTING LINK	ワイパー連結桿	(1)
31		SD-0600206-TP	HINGE SCREW D=6 H=2	段ねじ D=6 H=2	(1)
32		262-18008	SPRING	ワイパー連結ばね	(1)
33		400-10451	WIPER CONNECTING ARM ASM.	ワイパー連結腕組	(1)
34		RC-0470611-KP	RETAINING RING 4.7	C形止め輪 4.7	(2)
35		401-04898	LOWERING ARM_ASM	押し下げ腕結合	1
36		400-08693	LOWERING ARM	押し下げ腕	(1)
37		SM-6061802-TP	SCREW M6 L=18	六角穴ボルト	(1)
38		SD-0790606-TP	HINGE SCREW D=7.94 H=6	段ねじ D=7.94 H=6	(1)
39		NM-6060001-CP	NUT M6	六角ナット M6	(1)
40		400-10450	LOWERING FOOT	押し下げ足	(1)
41		141-04400	CONNECTING LINK	連結桿	(1)
42		SD-1000406-TP	HINGE SCREW D=10 H=4	段ねじ D=10 H=4	(2)
43		NM-6060003-SC	NUT M6	六角ナット M6	(1)
44		RC-0470611-KP	RETAINING RING 4.7	C形止め輪 4.7	1
45		SD-0640216-TP	HINGE SCREW D=6.35 H=2.1	段ねじ D=6.35 H=2.1	1
46		400-06678	WIPER BASE PLATE	ワイパー台板	1
47		SM-4040855-SP	SCREW	なべねじ	1
48		WP-0450801-SP	WASHER	平座金	1
49		WP-0450801-SP	WASHER	平座金	1
50		135-09807	OIL SHIELD CAP	ワイパー油防キャップ	1
51	☆	400-91929	WIPER PLATE A	ワイパー板ばねA	1
52	☆	SS-5060310-SP	SCREW 3/32-56 L=2.8	トラスねじ 3/32-56 L=2.8	1
53		400-10455	WIPER CONNECTING LINK SHAFT	ワイパー連結リンク軸	1
54		400-10457	WIPER STOPPER	ワイパーストッパー	1
55		400-06937	WIPER CONNECTING PLATE B	ワイパー連結板	1
56		400-33047	WIPER ASM.	ワイパー組	1

5. SHUTTLE DRIVER SHAFT COMPONENTS

下軸関係

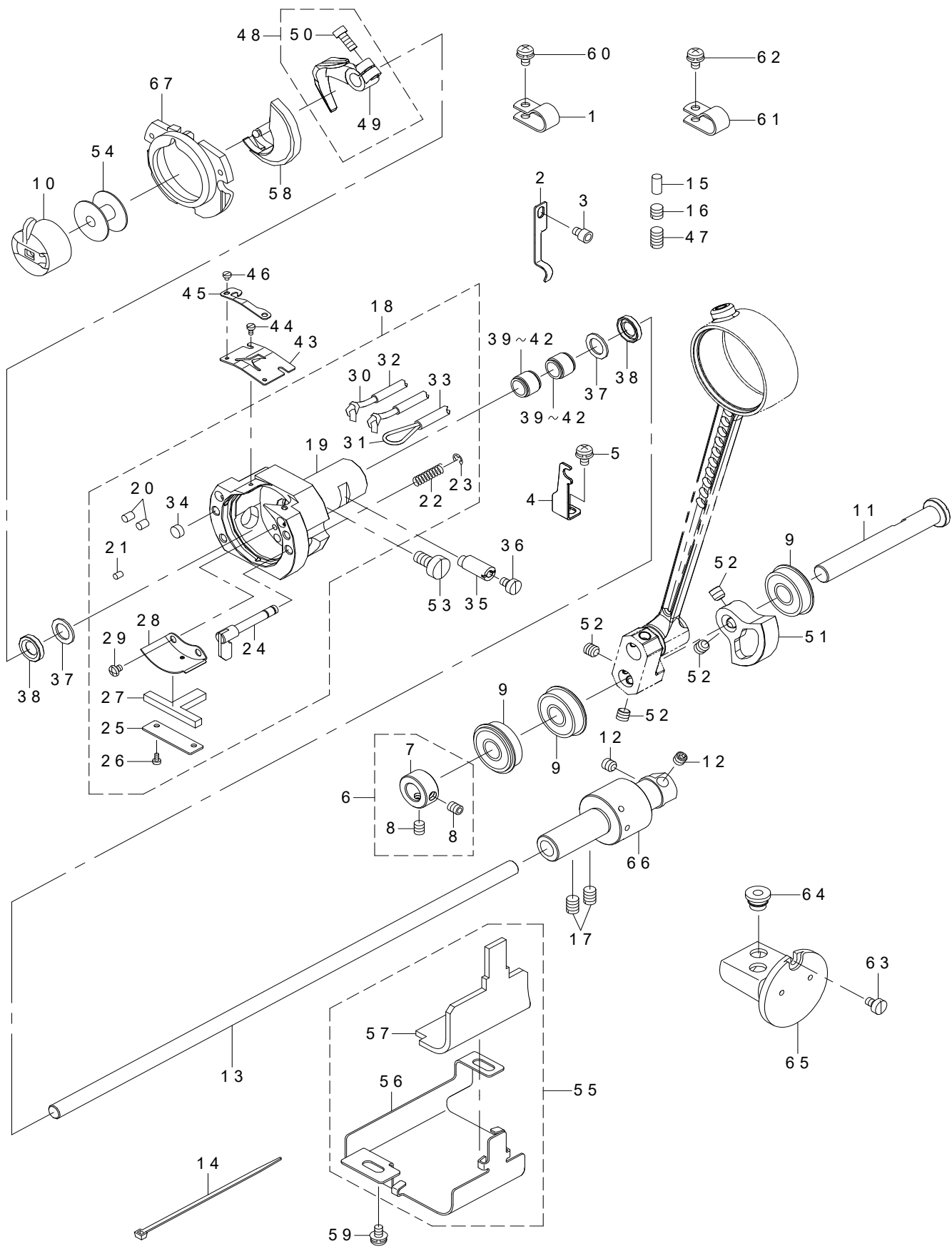

REF.NO	NOTE	PART NO	DESCRIPTION	品名	Qty
1		HX-0015000-0D	CABLE CLIP	ケーブルクリップ	1
2		400-12127	OIL PIPE HOLDER	給油パイプ押え	1
3		SM-6040502-TP	SCREW M4X0.7 L=5	六角穴ボルト M4 L=5	1
4		400-13721	TUBE CLAMP	給油パイプ押え	1
5		SL-4040891-SC	SCREW M4 L=8	座金付きなべ小ねじ M4 L=8	1
6		400-10464	THRUST COLLAR ASM.	大振り子軸スラストカラー組	1
7		400-10467	THRUST COLLAR	大振り子軸スラストカラー	(1)
8		400-10469	THRUST COLLAR SCREW	大振り子軸スラストカラー止めねじ	(2)
9		SB-1100024-00	BEARING	ころがり軸受	3
10	☆	B1828-980-0BB	BOBBIN CASE ASM. (RACING PREVE)	ボビンケース組 (空転防止)	1
11		401-12994	OSCILLATOR SHAFT	大振り子軸	1
12		SM-8060612-TP	SCREW M6 L=6	止めねじ M6 L=6	2
13		400-10575	LOWER SHAFT	下軸	1
14		EA-9500B01-00	CABLE BAND	束線バンド	2
15		400-06578	OIL WICK PRESSER	釜給油搾り	1
16		SM-8060610-TP	SCREW	止めねじ M6 L=6	1
17		SM-8060812-TP	SCREW M6 L=8	止めねじ M6 L=8	2
18		400-06573	SHUTTLE ASM.	大釜組	1
19		400-89365	SHUTTLE	大釜	(1)
20		B1820-210-D00	SHUTTLE OIL FELT A	大釜給油穴フェルトA	(2)
21		B1821-210-D00	SHUTTLE OIL FELT B	大釜給油穴フェルトB	(1)
22		B1822-215-P00	INNER HOOK PRESSER SPRING	中釜押えばね	(2)
23		RE-0300000-K0	E-RING 3	E形止め輪 3	(2)
24		265-01858	INNER-HOOK-PRESSER ASM.	中釜押えフック結合	(2)
25		141-04004	ONCE THROUGH OIL FELT PRESSER	大釜還流フェルト押え	(1)
26		SM-6020460-TP	SCREW M2 L=3.5	平ねじ M2 L=3.5	(2)
27		141-03907	SHUTTLE ONCE THROUGH OIL FELT	大釜還流フェルト	(1)
28		400-06577	SHUTTLE LUBRICATING PLATE	大釜給油板	(1)
29		SM-4030455-SP	SCREW	なべ小ねじ M3 L=4	(2)
30		CQ-2000000-00	OIL WICK	油芯	(2.6)
31		CQ-2000000-00	OIL WICK	油芯	(1.4)
32		236-30007	TUBE	チューブ	(1)
33		236-30007	TUBE	チューブ	(0.6)
34		135-29607	SHUTTLE PACKING	大釜パッキン	(2)
35		400-10471	SHUTTLE RACE ADJUSTING SHAFT	大釜調節軸	1
36		SM-6040650-TP	SCREW M4 L=6	平ねじ M4 L=6	1
37		400-10472	SHUTTLE BEARING RING	大釜ベアリング止め輪	2
38		401-10856	SUTTLE OIL SEAL	オイルシール	2
39	#01	SB-3080010-0A	BEARING	ころがり軸受	2
40	#01	SB-3080010-0B	BEARING	ころがり軸受	2
41	#01	SB-3080010-0C	BEARING	ころがり軸受	2
42	#01	SB-3080010-0D	BEARING	ころがり軸受	2
43		400-36117	SHUTTLE UPPER SPRING	大釜上ばね	1
44		SM-6020460-TP	SCREW	平ねじ M2 L=3.5	2
45		400-36118	LOWER THREAD HOLDER	下糸保持板	1
46		SM-6020250-TP	SCREW	平ねじ	2
47		SM-8061050-TP	SCREW	止めねじ M6 L=10	1
48		400-11512	DRIVER ASM.	ドライバー組	1
49		400-11511	SHUTTLE DRIVER	ドライバー	(1)
50		SS-6121212-TP	SCREW 3/16-28 L=12.0	六角穴ボルト 3/16-28 L=12	(1)
51		401-10827	OSCILLATOR	大振り子 (はずば)	1
52		SM-8480652-TP	SCREW	止めねじ M6 X 0.75 L=6	4
53		400-10470	SHUTTLE ASM. SCREW	大釜組止めねじ	1
54	☆	138-12102	BOBBIN	ボビン	1
55		400-10473	LOWER SHAFT GEAR COVER ASM.	下軸ギヤカバー組	1
56		400-10474	LOWER SHAFT GEAR COVER	下軸ギヤカバー	(1)
57		400-10475	LOWER SHAFT GEAR FELT	下軸ギヤフェルト	(1)
58	☆	400-06580	SHUTTLE	中釜	1
59		SL-4040891-SC	SCREW M4 L=8	座金付きなべ小ねじ M4 L=8	2
60		SL-4040891-SC	SCREW M4 L=8	座金付きなべ小ねじ M4 L=8	1
61		HX-0015000-0B	CABLE CLIP	ケーブルクリップ	2
62		SL-4040891-SC	SCREW M4 L=8	座金付きなべ小ねじ M4 L=8	2
63		SM-6040650-TP	SCREW M4 L=6	平ねじ M4 L=6	1
64		400-06840	RUBBER BUSH	給油パイプブッシュ	2
65		400-06836	OIL TANK ASM.	オイルタンク組	1
66		401-10830	LOWER SHAFT GEAR ASM.	下軸ギア (組)	1
67		141-03352	INNER HOOK PRESSER ASM. B	中釜押えB結合	1
		NOTE(注記)	#01SELECTIVE PARTS	選択部品	

6. THREAD TENSION COMPONENTS

糸調子関係

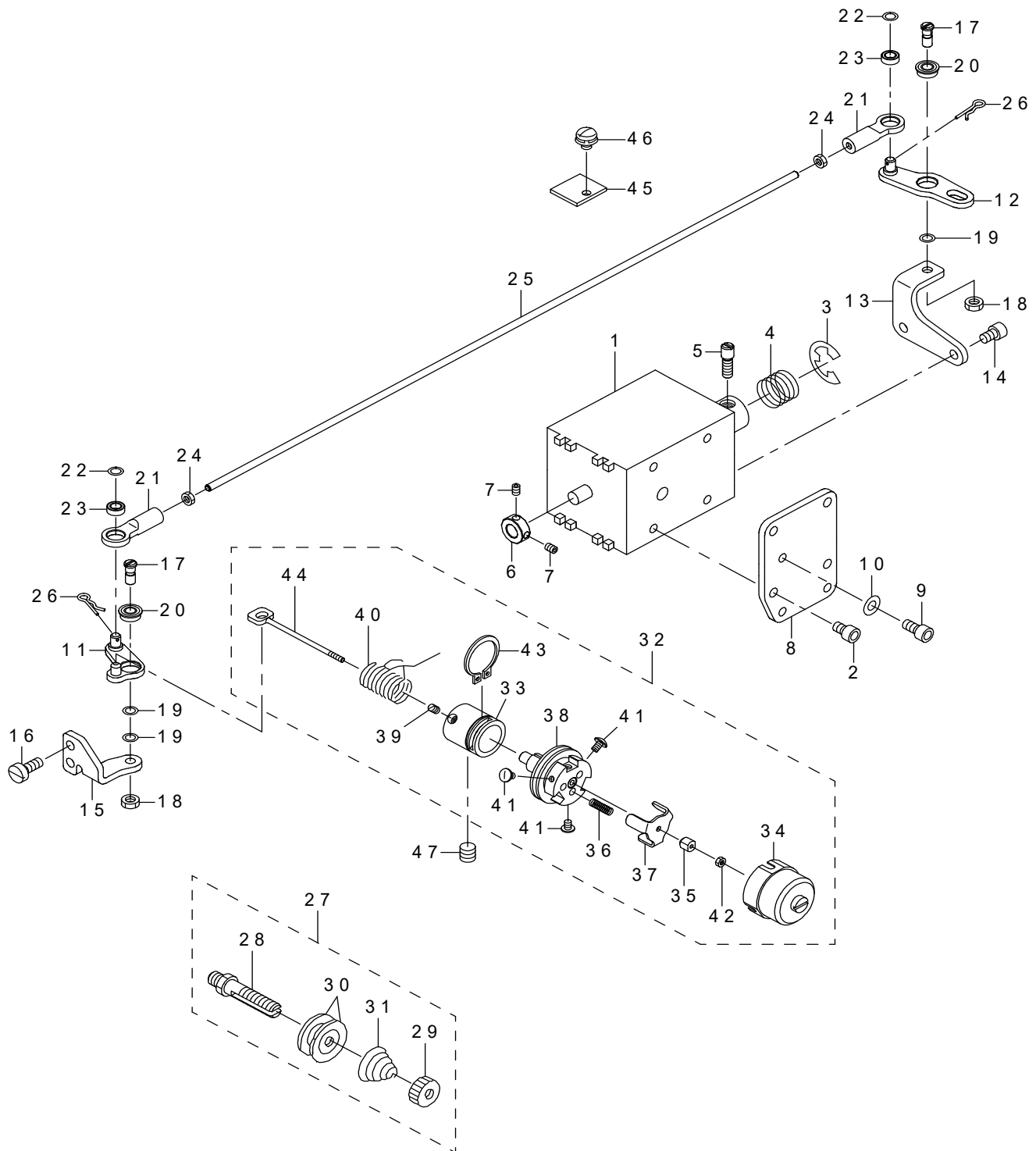

REF.NO	NOTE	PART NO	DESCRIPTION	品名	Qty
1		400-06628	AT SOLENOID	A Tソレノイド	1
2		SM-6040602-TP	SCREW M4 L=6	六角穴ボルト M4 X 0.7 L=6	4
3		RE-0900000-K0	E-RING 9	E形止め輪 9	1
4		400-06625	SPRING	A Tソレノイド戻しばね	1
5		400-06617	AT SOL PIN	A Tソレノイドピン	1
6		400-10477	AT SOL COLLAR	A Tソレノイドストッパーカラー	1
7		SM-8030412-TP	SCREW	止めねじ M3 L=4	2
8		400-10479	AT PLATE	A Tソレノイド取付け板	1
9		SM-6040802-TN	SCREW	六角穴ボルト M4 X 0.7 L=8	2
10		WP-0430801-SC	WASHER 4.3X9X0.8	平座金 4.3 X 9 X 0.8	2
11		400-10482	AT DRIVE LINK(F) ASM.	A T駆動リンク前組	1
12		400-10492	AT DRIVE LINK(R) ASM.	A T駆動リンク後組	1
13		400-10495	AT PIVOT BASE(R)	A T駆動リンク後支点台	1
14		SM-6040602-TP	SCREW M4 L=6	六角穴ボルト M4 X 0.7 L=6	2
15		400-10486	AT PIVOT BASE(F)	A T駆動リンク前支点台	1
16		SM-6041050-TP	SCREW M4 L=10	平ねじ M4 L=10	2
17		400-10487	AT PIVOT SCREW	A T駆動リンク支点ねじ	2
18		400-10488	AT PIVOT NUT	A T駆動リンク支点ねじナット	2
19		400-10489	AT PIVOT SCREW WASHER	A T駆動リンク支点ねじ座金	3
20		400-10490	AT PIVOT BEARING	A T駆動リンク支点ベアリング	2
21		400-10497	AT JOINT	A T駆動継手	2
22		400-10489	AT PIVOT SCREW WASHER	A T駆動リンク支点ねじ座金	2
23		400-10498	AT JOINT BEARING	A T駆動継手ベアリング	2
24		400-10499	AT JOINT NUT	A T駆動継手ナット	2
25		400-10500	AT CONNECTION BAR	A T連結棒	1
26		400-06622	AT SNAP PIN	A T松葉ピン	2
27		400-10503	THREAD TENSION 1 ASM.	糸調子組	1
28		400-10504	THREAD TENSION SHAFT	糸調子軸	(1)
29		229-28808	NUT	糸調子ナット	(1)
30		229-21506	THREAD TENSION DISK	糸調子皿	(2)
31		262-18602	FIRST THREAD TENSION SPRING	糸調子ばね	(1)
32		400-10508	THREAD TENSION 2 ASM.	第二糸調子組	1
33		400-10510	THREAD TENSION POST BASE	糸調子台	(1)
34		400-10511	DISK STOPPER HOLDER CAP	糸調子キャップ	(1)
35		400-10512	THREAD TENSION SHAFT COLLAR	糸緩めピン調節カラー	(1)
36		400-10513	DISK STOPPER SP	糸調子皿戻しばね	(3)
37		400-10514	DISK STOPPER	糸調子皿押え板	(1)
38		400-10515	ASSY THREAD TENSION POST	糸調子棒組	(1)
39		400-10478	AT SOL COLLAR SCREW	A Tソレノイドストッパーカラー止めねじ	(1)
40	☆	229-21605	THREAD TAKE-UP SPRING	糸取りばね	(1)
41		400-10521	HOLD CAP SCREW	糸調子キャップ止めねじ	(3)
42		400-10522	SHAFT NUT	糸緩めピン調節カラー止めナット	(1)
43		400-10523	POST BASE C RING	糸調子ストッパーCリング	(1)
44		400-10509	THREAD TENSION SHAFT	糸緩めピン	(1)
45		400-13967	AT-FELT	A T防振フェルト	1
46		SL-4040681-SC	SCREW M4 L=6	座金付きなべ小ねじ M4 L=6	1
47		SM-8061612-TP	SCREW M6X16	止めねじ M6 L=16	1

7. THREAD TRIMMER MECHANISM COMPONENTS

糸切り関係

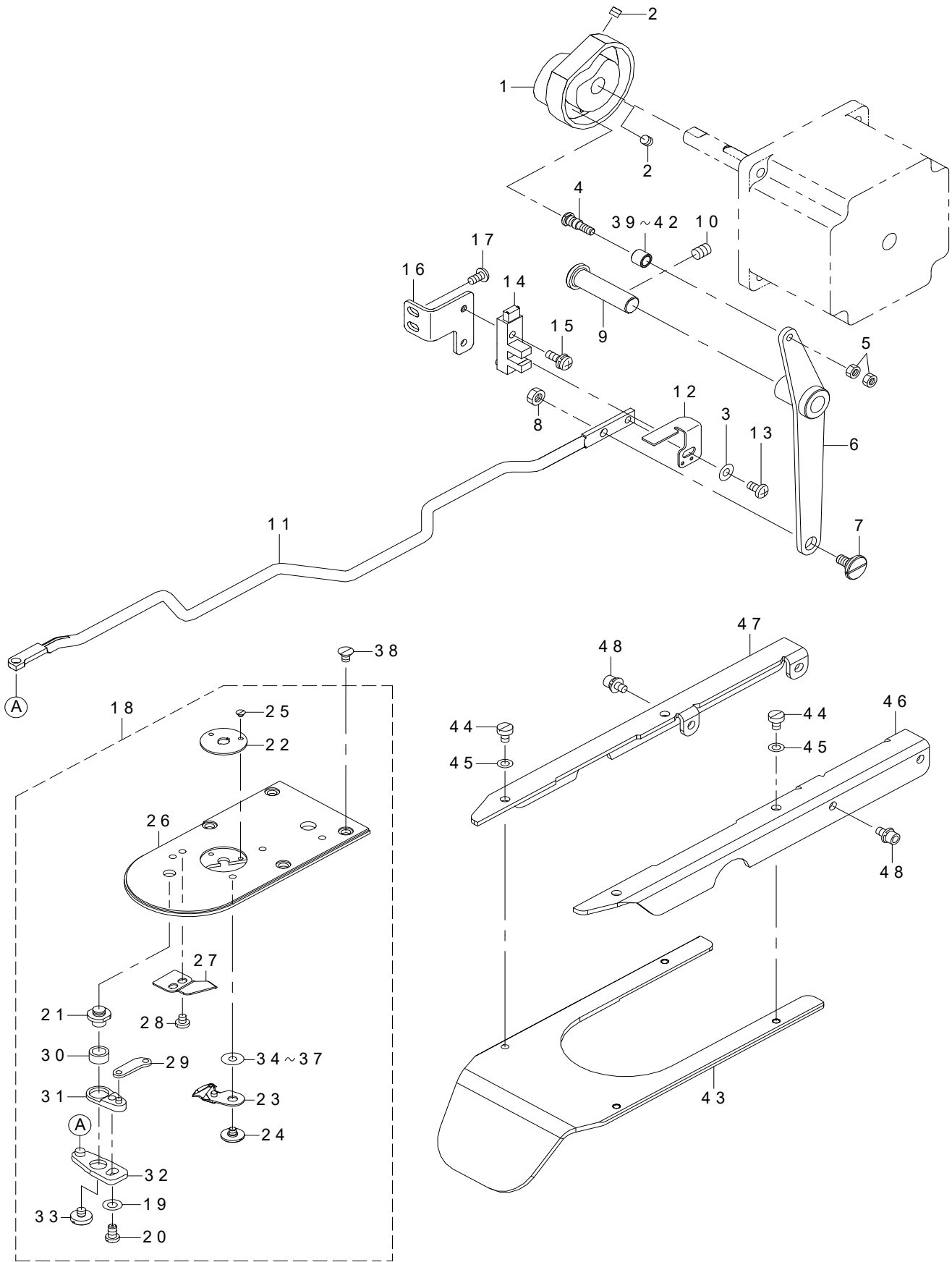

REF.NO	NOTE	PART NO	DESCRIPTION	品名	Qty
1		400-06711	THREAD TRIMMER CAM	糸切り押え上げカム	1
2		SM-8050592-TP	SCREW	止めねじ M5 L=5	2
3		WP-0450801-SP	WASHER	平座金	1
4		400-40256	CAM ROLLER SHAFT	カムころ軸	1
5		NM-6040001-SP	NUT M4X0.7	六角ナット M4X0.7 1種	2
6		400-06712	THREAD TRIMMER LINK ASM.	糸切りリンク組	1
7		SD-0800327-TP	HINGE SCREW D=8 H=3.2	段ねじ D=8 H=3.2	1
8		NM-6050001-SP	NUT M5	六角ナット M5X0.8 1種	1
9		400-06716	THREAD TRIMMER SHAFT	糸切りリンク軸	1
10		SM-8060812-TP	SCREW M6 L=8	止めねじ M6 L=8	1
11		400-06717	CONNECTING BAR	糸切り連結棒	1
12		400-10525	THREAD TRIMMER SENSOR SLIT	糸切りセンサースリット	1
13		SM-4040855-SP	SCREW	なべねじ	1
14		HD-0022300-00	PHOTO SENSOR	フォトインタラプタ	1
15		SL-4041291-SC	SCREW M4 L=12	なべ小ねじセムス M4 L=12	1
16		400-10526	THREAD TRIMMER SENSOR BASE	糸切りセンサー取付板	1
17		SM-4040855-SP	SCREW	なべねじ	2
18		700-05454	NEEDLE PLATE ASM.	針板組	1
19		WP-0450846-SP	WASHER	平座金	(1)
20		SS-7110740-TP	SCREW 11/64-40 L=7	丸平ねじ 11/64-40 L=7	(1)
21		B2417-280-000	THREAD CUTTER LEVER SHAFT	糸切りレバー軸	(1)
22	☆	B2426-280-00B	NEEDLE HOLE GUIDE B	針穴ガイド (太針)	(1)
23	☆	B2421-210-AA0	MOVING KNIFE COMPL.	動メス結合	(1)
24		B2417-210-000	MOVING KNIFE HINGE SCREW	動メス段ねじ	(1)
25		SS-1060210-TP	SCREW 3/32-56 L=2.2	皿ねじ 3/32-56 L=2.2	(2)
26		400-06721	NEEDLE PLATE	針板	(1)
27	☆	B2424-210-000	COUNTER KNIFE	固定メス	(1)
28		SS-7090410-SP	SCREW 9/64-40 L=3.5	丸平ねじ 9/64-40 L=3.5	(2)
29		B2418-280-000	MOVING KNIFE LINK	動メスリンク	(1)
30		B2416-280-000	THREAD CUTTING LEVER RING	糸切りレバーリング	(1)
31		B2415-280-0A0	THREAD CUTTER LEVER ASM. SMALL	糸切りレバー (小) 組	(1)
32		B2414-280-0A0	THREAD CUTTER LEVER ASM. LARGE	糸切りレバー (大) 組	(1)
33		SS-6110430-TP	SCREW 11/64-40 L=4.0	平ねじ 11/64-40 L=4	(1)
34	#01	B2423-280-00A	MOVING KNIFE WASHER A	動メス座金 A	(1)
35	#01	B2423-280-00B	MOVING KNIFE WASHER B	動メス座金 B	(1)
36	#01	B2423-280-00C	MOVING KNIFE WASHER C	動メス座金 C	(1)
37	#01	B2423-280-00D	MOVING KNIFE WASHER D	動メス座金 D	(1)
38		SM-1040650-TP	SCREW M4 L=6	皿ねじ M4 L=6	4
39	#01	235-17501	NEEDLE CAM ROLLER A	針振りカムコロA	1
40	#01	235-17600	NEEDLE CAM ROLLER B	針振りカムコロB	1
41	#01	235-17709	NEEDLE CAM ROLLER C	針振りカムコロC	1
42	#01	235-17808	NEEDLE CAM ROLLER D	針振りカムコロD	1
43		401-10721	NEEDLE_PLATE_SUPPORT	補助針板	1
44		SM-6450610-TP	SCREW	平小ねじ M4X0.5 L=6	4
45		WP-0430800-SC	WASHER M4	平座金小形丸 M4	4
46		401-10722	NEEDLE_PLATE_BR_R	針板ブラケット右	1
47		401-10723	NEEDLE_PLATE_BR_L	針板ブラケット左	1
48		SL-6040892-TN	BOLT	座金付き六角穴ボルト	4
		NOTE(注記)	#01....SELECTIVE PARTS	選択部品	

8. FEED MECHANISM COMPONENTS

送り関係

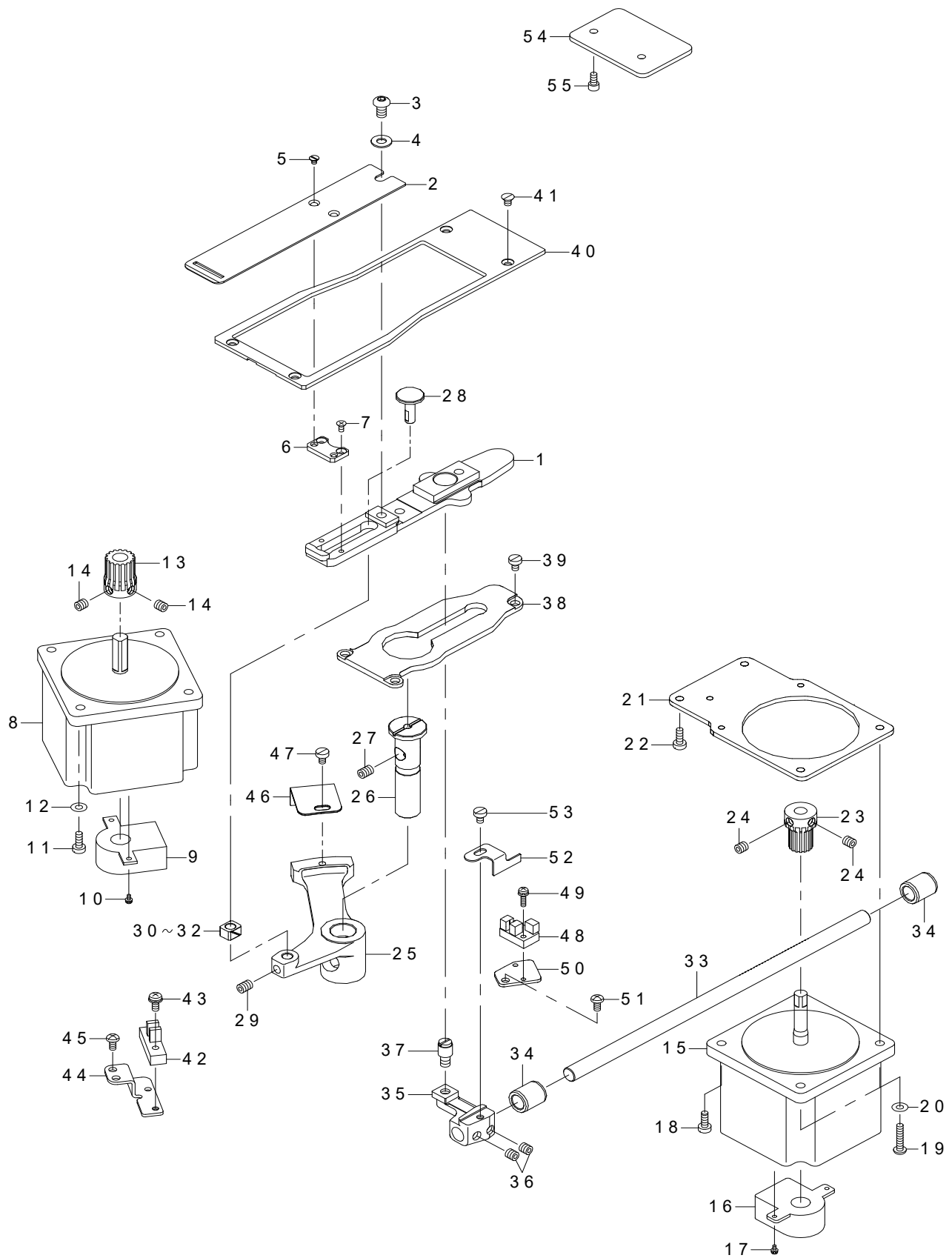

REF.NO	NOTE	PART NO	DESCRIPTION	品名	Qty
1		400-78100	CLOTH FEED PLATE A ASM.	布送り板組	1
2		700-05236	FEED_PLATE_A	送り下板A	1
3		SM-3061052-TP	SCREW M6 L=10	丸ねじ M6 L=10	1
4		WP-0621016-SD	WASHER 6.2X13X1	平座金 6.2X13X1	1
5		SM-1030400-SP	SCREW M3 L=4	皿ねじ M3 L=4	2
6		700-05237	SPACER_PLATE	スパーサープレート	1
7		SM-1030601-SP	SCREW M3 L=6	皿ねじ M3 L=6	2
8		400-90626	X FEED MOTOR	横送りモータ	1
9		HD-0027800-00	SENSOR	センサー	1
10		SL-4020591-SC	SCREW M2X5	なべ小ねじセムス M2 L=5	2
11		SM-4041655-SP	SCREW M4 L=16	なべねじ	4
12		WP-0450801-SP	WASHER	平座金	4
13		265-01403	X FEED GEAR	横送りギア	1
14		SM-8060602-TP	SCREW M6X6	止めねじ M6 L=6	2
15		400-90627	Y FEED MOTOR	縦送りモータ	1
16		HD-0027800-00	SENSOR	センサー	1
17		SL-4020591-SC	SCREW M2X5	なべ小ねじセムス M2 L=5	2
18		SM-6041150-TP	SCREW	平ねじ M4 L=11	2
19		SM-4042055-SP	SCREW	なべねじ M4 L=20	2
20		WP-0450801-SP	WASHER	平座金	2
21		400-10536	Y FEED MOTOR BASE	縦送りモータ取付板	1
22		SM-6041150-TP	SCREW	平ねじ M4 L=11	2
23		265-01502	Y FEED GEAR	縦送りギア	1
24		SM-8060602-TP	SCREW M6X6	止めねじ M6 L=6	2
25		400-06736	CLOTH FEED ARM	横送り腕	1
26		262-22703	FEED DRIVING ARM SHAFT	送り腕軸	1
27		SM-8060812-TP	SCREW M6 L=8	止めねじ M6 L=8	1
28		262-23305	SLIDE BLOCK STUD	横送り駒軸	1
29		SM-8060812-TP	SCREW M6 L=8	止めねじ M6 L=8	1
30	#01	B1414-232-000	SQUARE BLOCK	角駒	1
31	#01	B1414-232-00A	CRANK SLIDE BLOCK	針棒抱き案内ころ	1
32	#01	B1414-232-00B	GUIDE ROLLER	針棒抱き案内ころ	1
33		400-06738	Y FEED SHAFT	縦送り軸	1
34		B2509-704-000	BUSHING REAR	ルーパー軸後ろメタル	2
35		400-42897	LENGTHWISE FEED ARM(M)	縦送り腕 (M)	1
36		SM-8480652-TP	SCREW	止めねじ M6X0.75 L=6	2
37		400-78098	HINGE STUD A	支点軸A	1
38		400-06740	CLOTH FEED SUPPORT PLATE	布送り受け板	1
39		SM-6040650-TP	SCREW	平ねじ M4 L=6	3
40		400-66739	CLOTH FEED PRESSER PLATE	布送り押え板	1
41		SM-1040650-TP	SCREW	皿ねじ M4 L=6	4
42		HD-0022300-00	PHOTO SENSOR	フォトインタラプタ	1
43		SL-4041281-SC	SCREW M4X0.7 L=12	なべ小ねじセムス M4 L=12	1
44		141-11702	SENSOR INSTALLING BASE	横送りセンサー取付台	1
45		SM-4040855-SP	SCREW	なべねじ	2
46		141-11504	CROSSFEED SENSOR SLIT	横送りセンサースリット	1
47		SM-6040650-TP	SCREW	平ねじ M4 L=6	1
48		HD-0005700-0A	PHOTO SENSOR	フォトセンサ	1
49		SL-4031291-SC	SCREW M3X12	なべ小ねじセムス M3X0.5 L=12	1
50		400-28986	SENSOR INSTALLING BASE	縦送りセンサー取付台	1
51		SM-4040855-SP	SCREW	なべねじ	1
52		141-36402	LENGTHWISE FEED SENSOR SLIT	縦送りセンサースリット	1
53		SM-6040650-TP	SCREW	平ねじ M4 L=6	1
54		400-39255	SUPPORT PLATE	布送り台ボール受板	1
55		SM-6040802-TP	SCREW M4X0.7 L=8	六角穴ボルト	2
		NOTE(注記)	#01....SELECTIVE PARTS	選択部品	

9. CLOTH FEED COMPONENTS

身頃送り関係

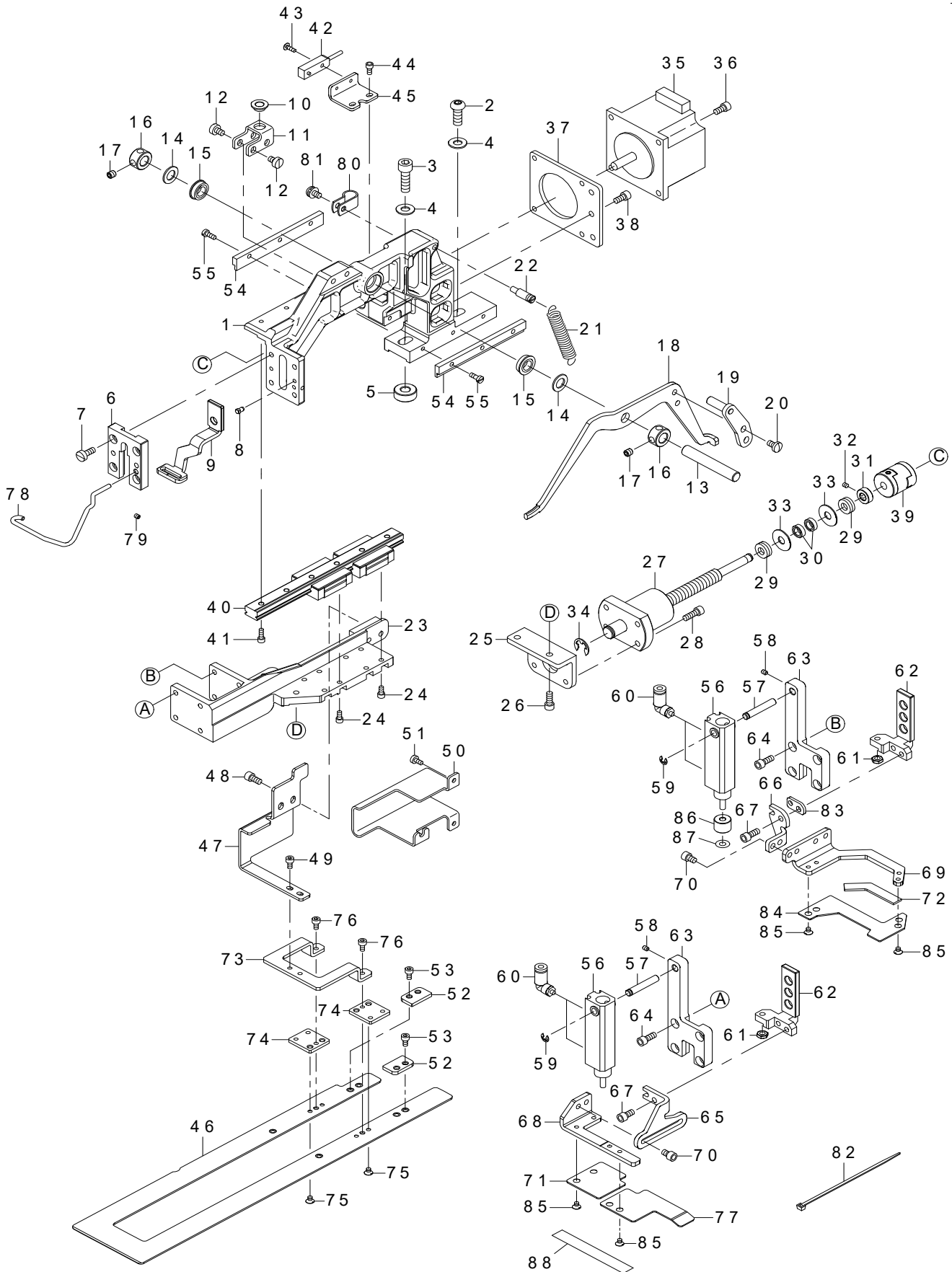

REF.NO	NOTE	PART NO	DESCRIPTION	品名	Qty
1		400-66402	FEED BRACKET	布送り台	1
2		SM-3061652-TN	SCREW M6 L=16	丸ねじ M6 L=16	1
3		SM-6062002-TP	SCREW M6 L=20	六角穴ボルト M6 L=20	1
4		WP-0621016-SD	WASHER 6.2X13X1	平座金 6.2X13X1	2
5		400-75988	FEED SPACER	送りスペーサー	1
6		400-66651	CLOTH FEED BASE COVER	布送り台蓋	1
7		SM-6041000-SP	SCREW M4 L=10	平ねじ M4 L=10	4
8		B1816-280-000	GUIDE PIN	中釜押えガイドピン	2
9		700-05222	WORK_CLAMP_FOOT_B_N	ワーククランプ足 B_N	1
10		G5126-172-000	CLAMP SHAFT HOLDER	クランプ軸受	1
11		400-91163	SLIDER BASE	スライダ台	1
12		SM-6040650-TP	SCREW	平ねじ M4 L=6	4
13		400-83883	LIFTING LEVER SHAFT B	押え上げ軸B	1
14		400-83885	WASHER	スラスト座金	2
15		SB-1080007-00	BEARING	ころがり軸受	2
16		400-83884	THRUST COLLAR D=8 W=8	スラスト受 D=8 W=8	2
17		SM-8050512-TP	SCREW	止めねじ M5 L=5	4
18		262-04008	LIFTING LEVER RIGHT	布押え上げレバー (右)	1
19		401-03154	LEVER DRIVING PLATE R ASM.	レバー駆動板右組	1
20		SS-7110740-TP	SCREW 11/64-40 L=7	丸平ねじ 11/64-40 L=7	2
21		141-05407	CLOTH PRESSER SPRING	布押えばね	1
22		400-38207	NIPPER BAR SPRING SCREW	布押えばね掛け	1
23		400-66443	CLOTH FEED BASE	身頃送り土台	1
24		SM-6030602-TP	SCREW M3X0.5 L=6	六角穴ボルト M3X0.5 L=6	8
25		400-66444	CLOTH FEED BASE B	身頃送り土台B	1
26		SM-6041002-TP	SCREW M4 L=10	六角穴ボルト M4X0.7 L=10	2
27		401-09548	BALL_SCREW_1010	ボールねじ 1010	1
28		SM-6041202-TP	SCREW M4X0.7 L=12	六角穴ボルト	4
29		SB-4060001-00	THRUST BEARING	スラストベアリング	2
30		SB-1060005-00	BEARING	スロートベアリング	2
31		400-10477	AT SOL COLLAR	ATソリノイドストッパーカラー	1
32		SM-8030302-TP	SCREW M3X0.5 L=3	止めねじ M3X0.5 L=3	2
33		G5236-254-000	THRUST RING	スラストワッシャー	2
34		RE-0700000-K0	E-RING 7	E形止め輪 7	1
35		400-90635	CLOTH FEED MOTOR	身頃移動モータ	1
36		SM-6040802-TP	SCREW M4X0.7 L=8	六角穴ボルト	4
37		400-73100	MOTOR BASE PLATE	モータ取付板	1
38		SM-6041002-TP	SCREW M4 L=10	六角穴ボルト M4X0.7 L=10	3
39		400-91160	COUPLING	カップリング	1
40		400-91161	LM GUIDE 12	LM ガイド 12	1
41		SM-6030802-TP	SCREW M3X0.5 L=8	六角穴ボルト M3X0.5 L=8	6
42		400-90642	CLOTH FEED ORG SENSOR ASSY	身頃移動モータ原点センサ組	1
43		SM-0850801-SC	SCREW M2.5 L=8	トラス小ねじ M2.5 L=8	1
44		SM-6030602-TP	SCREW M3X0.5 L=6	六角穴ボルト M3X0.5 L=6	2
45		400-66761	SENSOR_BASE	身頃送りセンサー取付板	1
46		700-05230	UNDER_FEED_PLATE	下送りプレート	1
47		700-05227	CONNECTION_PLATE	連結板	1
48		SM-6040802-TP	SCREW M4X0.7 L=8	六角穴ボルト	2
49		SM-6030402-TP	SCREW M3X0.5 L=4	六角穴ボルト	2
50		400-91159	FEED COVER	身頃送りカバー	1
51		SM-6030600-SP	SCREW M3X0.5 L=6	平小ねじ M3X0.5 L=6	3
52		400-66748	FEED PLATE GUIDE B	下板ガイドB	2
53		SM-6030602-TP	SCREW M3X0.5 L=6	六角穴ボルト M3X0.5 L=6	4
54		400-66745	FEED PLATE GUIDE	下板ガイド	2
55		SM-6030800-SP	SCREW M3X0.5 L=8	平小ねじ M3X0.5 L=8	6
56		PA-1003027-A0	AIR CYLINDER	エアシリンダ	2
57		144-11003	CLOTH PRESSER CYLINDER SHAFT	布押えシリンダ軸	2
58		SM-8030412-TP	SCREW	止めねじ M3 L=4	2
59		RE-0400000-K0	E-RING 4	E形止め輪 4	2
60		PJ-3040403-01	UNION ELBOW M3	ユニオンエルボ M3	4
61		NM-6040003-SC	NUT M4	六角ナット M4	2
62		400-91158	PRESSURE SLIDE PLATE	身頃押え滑り板	2
63		400-75982	CLOTH PRESSER BASE COVER	身頃押え蓋	2
64		SM-6041002-TP	SCREW M4 L=10	六角穴ボルト M4X0.7 L=10	8
65		400-91339	CLAMP FOOT F	身頃押え足F	1
66		401-00422	CLAMP FOOT R	身頃押え足R	1
67		SM-6041002-TP	SCREW M4 L=10	六角穴ボルト M4X0.7 L=10	4
68		401-07534	CLOTH_CLAMP_A_F	身頃押えA F	1
69		700-05223	CLOTH_CLAMP_A_R	布クランプ A_R	1
70		SM-6040652-TP	SCREW M4 L=6	六角穴付きボルト M4 L=6	4
71		700-05225	CLOTH_CLAMP_SUPPORT_C	布クランプサポート C	1
72	☆	401-00426	PRESSURE SPONGE R B	布押えスポンジ後B	1
73		700-05228	GUIDE_BASE	ガイド ベース	1
74		700-05229	PLATE	プレート	2
75		SM-1030400-SP	SCREW M3 L=4	皿ねじ M3 L=4	4
76		SM-6030602-TP	SCREW M3X0.5 L=6	六角穴ボルト M3X0.5 L=6	2
77		700-05226	CLOTH_CLAMP_SUPPORT_D	布クランプサポート D	1
78		400-75977	FINGER GUARD	指ガード	1
79		SM-8030302-TP	SCREW M3X0.5 L=3	止めねじ M3X0.5 L=3	1
80		HX-0015000-0C	CABLE CLIP	束線パーツ	1
81		SL-4040891-SC	SCREW M4 L=8	座金付き平小ねじ M4 L=8	1
82		EA-9500B01-00	CABLE BAND	束線バンド	2
83		401-00420	SPACER	スペーサ	1
84		700-05224	CLOTH_CLAMP_SUPPORT_A	布クランプサポート A	1
85		SM-1030400-SP	SCREW M3 L=4	皿ねじ M3 L=4	8
86		700-05235	BUSH	フッシュ	1
87		WP-0450801-SP	WASHER	平座金	1
88		400-66088	TAPE	滑り止めテープ	1

10. TC CLAMP COMPONENTS

糸摺み関係

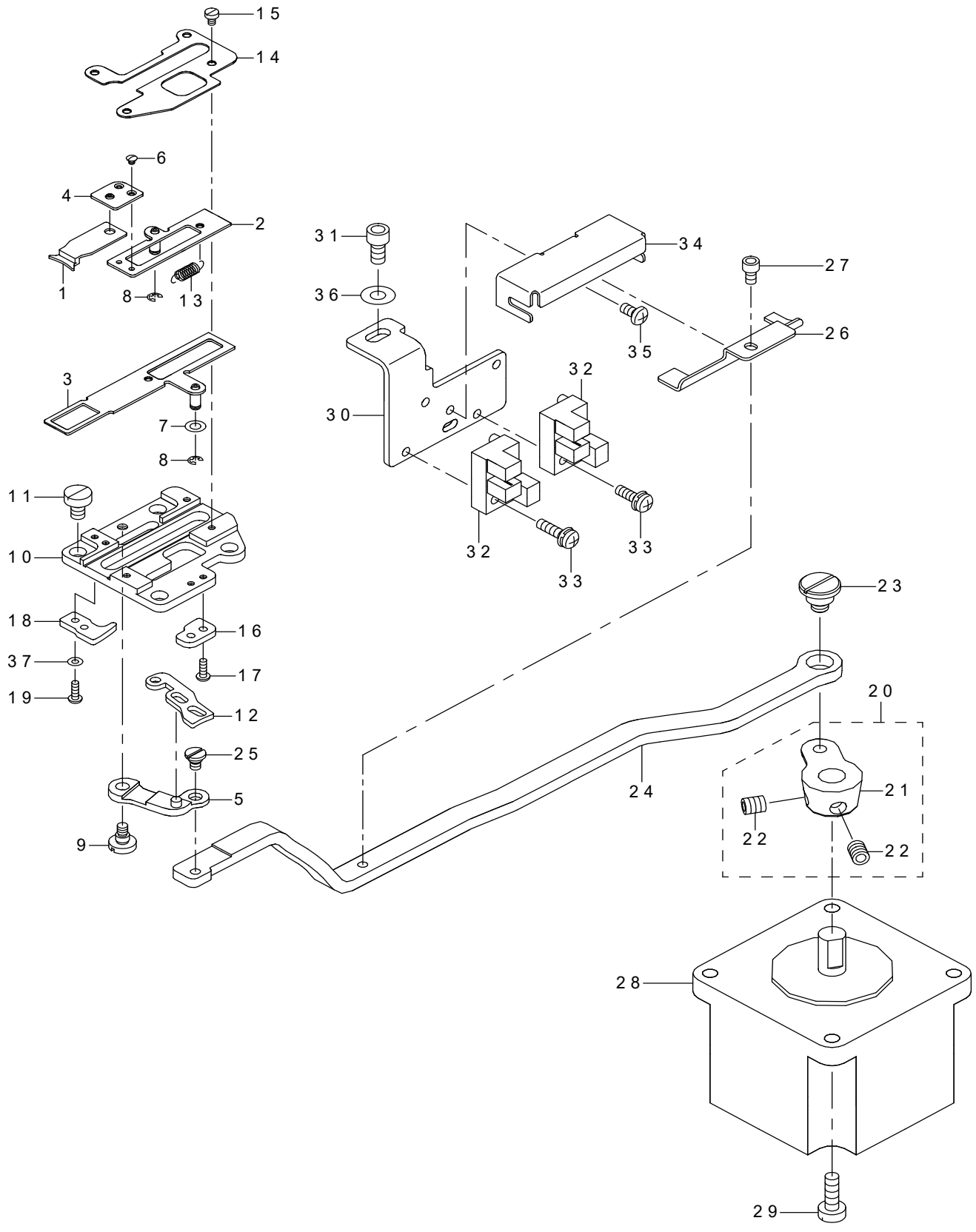

REF.NO	NOTE	PART NO	DESCRIPTION	品名	Qty
1		400-06761	TC CLAMP	糸掴み	1
2		400-06762	TC CLAMP PLATE ASM.	糸掴み板組	1
3		400-06765	TC SUPPERT PLATE ASM.	糸掴み支え板組	1
4		400-12815	TC JOINT ASM.	糸掴み継手組	1
5		400-15800	TC-LINK ASM.	糸掴みリンク組	1
6		SM-2360110-TP	SCREW M1.6X0.2 L=1.35	丸皿ねじ M1.6X0.2 L=1.35	2
7		WP-0320500-SC	WASHER M3	平座金小形丸 M3	1
8		RE-0200000-K0	E-RING	E形止め輪 2	2
9		SD-0400266-TP	HINGE SCREW D=4 H=2.6	段ねじ D=4 H=2.6	1
10		400-10589	TC BASE	糸掴み土台	1
11		SM-6040650-TP	SCREW M4 L=6	平ねじ M4 L=6	4
12		400-10590	TC CAM PLATE	糸掴みカム板	1
13		400-06780	TC SPRING	糸掴みばね	1
14		400-06781	TC BASE COVER	糸掴み土台カバー	1
15		SM-6020350-SP	SCREW M2 L=2.5	平ねじ M2 L=2.5	4
16		400-06782	TC NOTCH R	糸掴みノッチR	1
17		SM-4020600-SP	SCREW M2 L=6	なべ小ねじ M2 L=6	2
18		400-06777	TC NOTCH F	糸掴みノッチF	1
19		SM-6020450-TP	SCREW	平ねじ	2
20		400-10527	TC DRIVING ARM ASM.	糸掴み駆動腕組	1
21		400-10528	TC DRIVING ARM	糸掴み駆動腕	(1)
22		400-11152	TC ARM SCREW	糸掴み駆動腕ねじ	(2)
23		SD-0800406-TP	SHOULDER SCREW D8 H4	段ねじ D=8 H=4	1
24		400-06776	TC CONNECTING LINK	糸掴み連結リンク	1
25		SD-0350156-TP	SHOULDER SCREW	段ねじ D=3.5 H=1.5	1
26		400-10530	SENSOR SLIT	糸掴みセンサースリット	1
27		SM-6030502-TP	BOLT M3X5	六角穴ボルト	1
28		400-75079	STEPPING MOTOR	ステッピングモータ	1
29		SM-6041200-SP	SCREW M4 L=12	平ねじ M4 L=12	4
30		400-10531	SENSOR INSTALLING BASE	糸掴みセンサータ取付板	1
31		SM-6040802-TP	SCREW M4X0.7 L=8	六角穴ボルト	1
32		HD-0005700-0A	PHOTO SENSOR	フォトセンサ	2
33		SL-4031091-SC	SCREW M3X10	なべ小ねじセムス	2
34		400-10532	DUST GUARD	糸掴みダストガード	1
35		SM-4030601-SN	SCREW M3X6	なべ小ねじ M3X0.5 L=6	1
36		WP-0450801-SP	WASHER	平座金	1
37		WP-0220300-SC	WASHER	平座金	2

11. SENSOR COMPONENTS

センサー関係

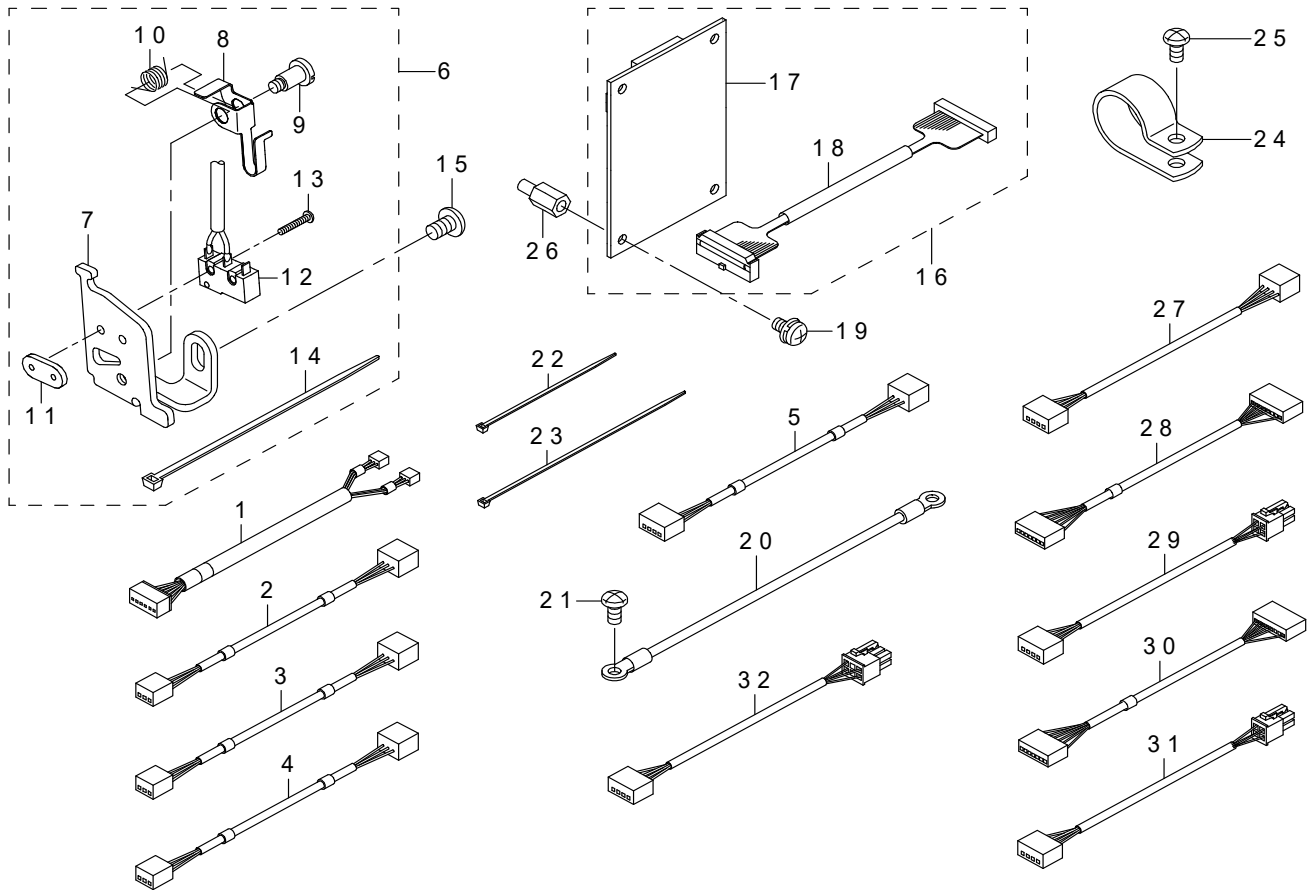

REF.NO	NOTE	PART NO	DESCRIPTION	品名	Qty
1		400-05729	TH SENSOR CABLE ASM.	糸掴みセンサーケーブル組	1
2		400-05731	Y SENSOR CABLE ASM.	Yセンサーケーブル組	1
3		400-05732	PF SENSOR CABLE ASM.	外押えセンサーケーブル組	1
4		400-05730	X SENSOR CABLE ASM.	Xセンサーケーブル組	1
5		400-05733	TT SENSOR CABLE ASM.	糸切りセンサーケーブル組	1
6		400-06495	SAFETY SW ASM.	安全スイッチ組	1
7		400-06496	SAFETY SW BASE	安全スイッチ土台	(1)
8		236-38109	SAFETY SWITCH ARM.	安全スイッチ腕	(1)
9		400-06497	SAFETY SW ARM SHAFT	安全スイッチ腕支点軸	(1)
10		236-38208	SAFETY SWITCH SPRING	安全スイッチ戻しばね	(1)
11		236-38406	SAFETY SWITCH NUT	安全スイッチ止め板	(1)
12		400-05734	SAFETY SW CABLE ASM.	安全スイッチコード組	(1)
13		SM-4021201-SC	SCREW M2 L=12	なべ小ねじ M2 L=12	(2)
14		EA-9500B01-00	CABLE BAND	束線バンド	(1)
15		SM-4050855-SP	SCREW	なべねじ M5 L=8	1
16		400-05664	INT PCB ASM.	INT基板組	1
17		400-05660	INT PCB	INT基板	(1)
18		400-05725	INT CABLE ASM.	INTケーブル組	(1)
19		SL-4040881-SF	SCREW M4 L=8	なべ小ねじセムス M4 L=8	4
20		141-15554	HEAD GROUND CABLE A ASM.	頭部アースケーブルA組	1
21		SM-4040855-SP	SCREW	なべねじ	1
22		EA-9500B01-00	CABLE BAND	束線バンド	6
23		EA-9500B02-00	CABLE BAND 150	結束バンド 150	3
24		HX-0015000-0K	CABLE CLIP	ケーブルクリップ	1
25		SM-4040855-SP	SCREW	なべねじ	1
26		HX-0033900-00	STUD	基板パーツ	4
27		400-90633	THREAD CLAMP MOTOR RELAY CORD ASM.	糸掴みモータ中継コード組	1
28		400-73632	X ENCODER CABLE ASM.	Xエンコーダケーブル組	1
29		400-90630	X FEED MOTOR RELAY CORD ASM.	横送りモータ中継コード組	1
30		400-73638	Y ENCODER CABLE ASM.	Yエンコーダケーブル組	1
31		400-90631	Y FEED MOTOR RELAY CORD ASM.	縦送りモータ中継コード組	1
32		400-90632	PRESSER LIFTING MOTOR RELAY CORD ASM.	押し上げモータ中継コード組	1

12. THREAD STAND COMPONENTS

糸立て装置関係

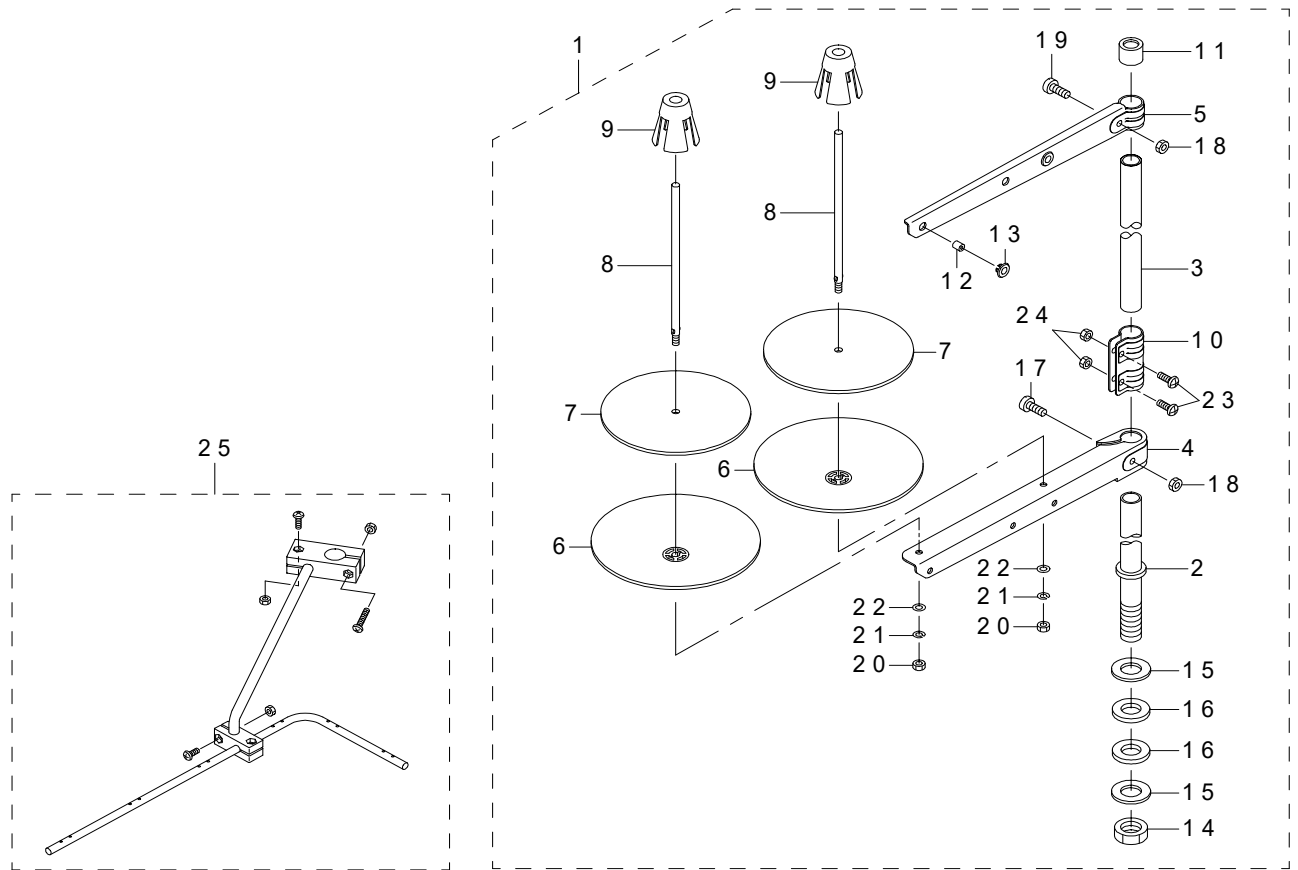

REF.NO	NOTE	PART NO	DESCRIPTION	品名	Qty
1		400-96354	THREAD STAND ASM.	糸立装置 (組)	1
2		400-85784	SPOOL REST ROD LOWER	糸立棒 (下)	(1)
3		400-85785	SPOOL REST ROD UPPER	糸立棒 (上)	(1)
4		400-85786	SPOOL REST ARM LOWER	糸立腕 (下)	(1)
5		400-85787	SPOOL REST ARM UPPER	糸立腕 (上)	(1)
6		400-85788	SPOOL REST	糸巻受皿	(2)
7		400-85789	SPOOL REST CUSHION	糸巻受皿クッション	(2)
8		400-85790	SPOOL PIN	糸巻受棒	(2)
9		400-85791	SPOOL RETAINER	糸巻振れ止め	(2)
10		400-85792	SPOOL REST ROD JOINT	糸立棒継手	(1)
11		400-85793	SPOOL REST ROD RUBBER CAP	糸立棒保護キャップ	(1)
12		400-85794	THREAD GUIDE	糸道	(2)
13		400-85795	THREAD GUIDE BUSHING	糸道ブッシュ	(2)
14		400-96325	SPOOL REST ROD NUT	糸立棒止ナット	(1)
15		WP-1612616-SE	WASHER 16X30X2.6	平座金	(2)
16		400-85796	SPOOL REST ROD RUBBER CUSHION	糸立棒防振ゴム	(2)
17		400-96326	SPOOL REST ARM LOWER SCREW	糸立腕 (下) 止めねじ	(1)
18		NM-6050001-SE	NUT M5	六角ナット M5	(2)
19		400-96327	SPOOL REST ARM UPPER SCREW	糸立腕 (上) 止めねじ	(1)
20		NM-6050001-SE	NUT M5	六角ナット M5	(2)
21		WS-0510002-KN	SPRING WASHER M5	ばね座金 M5	(2)
22		WP-0531001-SC	WASHER M5	平座金みがき丸 M5	(2)
23		SM-4051405-SE	SCREW M5 L=14	なべ小ねじ M5 L=14	(2)
24		NM-6050001-SE	NUT M5	六角ナット M5	(2)
25		269-10059	THREAD GUIDE ARM ASM.	糸立て糸案内腕 (組)	1

13. TABLE STAND COMPONENTS

脚卓関係

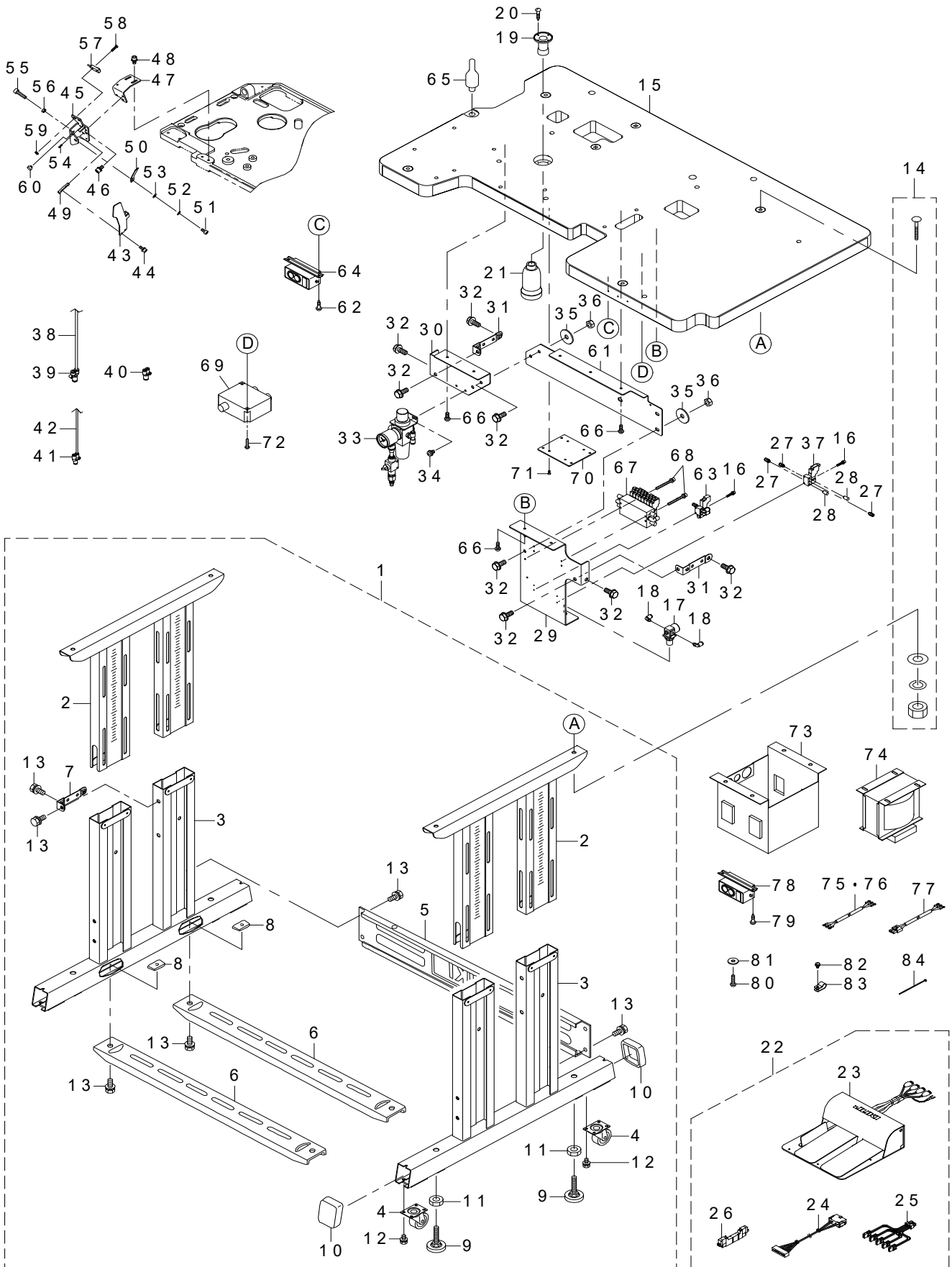

REF.NO	NOTE	PART NO	DESCRIPTION	品名	Qty
1		B8101-221-DA0	STAND ASM.	脚結合	1
2		B8102-221-DA0	UPPER STAND COMPL.	上脚結合	(2)
3		B8103-221-DA0	STAND COMPL.	下支柱結合	(2)
4		B8150-221-D00	CASTER	キャスター	(4)
5		111-58300	STAND SIDE SUPPORT	横支柱	(1)
6		111-58409	STAND SIDE SUPPORT	下支柱	(2)
7		111-58516	UPPER STAND PLATE	上脚止め板	(4)
8		170-07402	NUT	4.4角ナット	(4)
9		178-33658	ADJUSTING BOLT ASM.	アジャスター組	(4)
10		B8110-373-N00	CAP	脚土台キャップ	(4)
11		NM-6120003-SE	NUT M12	六角ナット M12 3種	(4)
12		SL-9061293-SE	WASHER HEXAGONAL BOLT	座金付き六角ボルト	(16)
13		SL-9082093-SE	SCREW	座金付き六角ボルト	(20)
14		MTJ-MS00000S	SCREW SET	モータ取付けボルト組	4
15		700-05340	TABLE	テーブル	1
16		SL-6031642-TN	SCREW	座金付き六角穴ボルト	4
17		PF-0205010-C0	AIR REGULATOR	レギュレータ	1
18		PJ-3040405-04	ELBOW UNION	エルボユニオン	2
19		B8202-205-000	OIL MANAGEMENT	油抜き	1
20		SK-3311600-SC	WOOD SCREW D=3.1 L=16	丸木ねじ D=3.1 L=16	4
21		B9121-012-000	OIL CAN	油びん	1
22		401-11910	3-PEDAL_ASSY	3連ペダル組	1
23		GPK-470010AB	3-PEDAL ASM.	3連ペダル組	(1)
24		400-73659	SW RELAY CORD ASM	SW中継コード組	(1)
25		400-33875	PK47 RELAY CABLE ASM	PK47中継ケーブル組	(1)
26		PV-1501060-00	5-PORT SOLENOID VALVE	5ポート電磁弁	(1)
27		PJ-3040405-11	ELBOW UNION	エルボユニオン	3
28		E2605-760-000	SILENCER	サイレンサ	2
29		401-00430	BRIDGE PLATE R	ブリッジプレートR	1
30		400-93485	BRIDGE PLATE L	ブリッジプレートL	1
31		111-58516	UPPER STAND PLATE	上脚止め板	2
32		SL-9082093-SE	SCREW	座金付き六角ボルト	10
33		400-91545	FILTER REGULATOR ASM.	フィルターレギュレータ組	1
34		SL-4051091-SC	SCREW M5X0.8 L=10	なべ小ねじ M5X0.8 L=10	2
35		WP-0852086-SC	WASHER M8	平座金	4
36		NM-6080001-SC	NUT M8X1.25	六角ナット M8 1種	4
37		700-05221	VALVE_B	バルブ B	1
38		BT-0600401-EB	TUBE	チューブ	2
39		PJ-3080600-03	UNION Y	ユニオンワイ	1
40		PJ-3080600-05	DIFFERENT DIAMETER UNION Y	異径ユニオンワイ	1
41		PJ-3080400-02	QUICK COUPLING	ワンタッチ継手	1
42		BT-0400251-EB	URETHANE HOSE BLACK	ウレタンホース 黒	16
43		400-67545	START SW	スタートSW	1
44		SM-6040802-TN	SCREW	六角穴ボルト M4X0.7 L=8	2
45		400-67541	START SW BRACKET B	スタートSWブラケットB	1
46		SL-6051092-TN	BOLT	座金付き六角穴ボルト	2
47		400-67550	START SW BRACKET A	スタートSWブラケットA	1
48		SL-6051092-TN	BOLT	座金付き六角穴ボルト	2
49		170-79906	START SW FULCRUM SHAFT	スタートSW支点軸	1
50		170-79807	START SWITCH RETURN SPRING	スタートSW戻しばね	1
51		SM-6040602-TN	BOLT	六角穴ボルト	2
52		WS-0410002-KN	SPRING WASHER	ばね座金 M4	2
53		WP-0430800-SC	WASHER M4	平座金小形丸 M4	2
54		PS-0300102-K0	SPRING PIN 3.0X10	スプリングピン 3.0X10	4
55		SM-6052002-TN	BOLT	六角穴ボルト	1
56		NM-6050001-SC	NUT M5	六角ナット M5X0.8 1種	1
57		400-90644	START SW SENSOR ASSY	スタートスイッチ組	1
58		SM-4031201-SC	SCREW M3X12	なべ小ねじ M3X0.5 L=12	1
59		NM-6030003-SC	NUT M3	六角ナット M3	1
60		229-55900	WIPER RUBBER A	ワイパーゴムA	1
61		401-01999	BRIDGE PLATE	ブリッジプレート	1
62		SK-3512001-SE	WOOD SCREW D=5.1 L=20	丸木ねじ D=5.1 L=20	2
63		400-91548	VALVE ASSY A	バルブ組A	1
64		HA-0042500-00	SWITCH	電源スイッチ	1
65		141-01208	HEAD SUPPORT BAR	頭部支え棒	1
66		SK-3513201-SE	WOOD SCREW D=5.1 L=32	丸木ねじ D=5.1 L=32	7
67		401-09086	MANIFOLD_VALVE_ASSY	マニホールドバルブ組	1
68		SL-6044092-TN	SCREW	座金付き六角穴ボルト	4
69	*	700-05479	TERMINAL BOX ASSY	端子中継ボックス組	1
70	*	700-05415	PLATE	プレート	1
71	*	SM-1040800-SP	SCREW	皿ねじ M4 L=8	4
72		SK-3412001-SE	WOOD SCREW D=4.1 L=20	丸木ねじ D=4.1 L=20	2
73	*	401-79295	TARANSFORMER_CASE	トランスケース	1
74	*	401-79305	POWER_TRANSFORMAR	トランス	1
75	*	401-79365	TARANS P POWER CABLE ASM	トランス電源コードP組	1
76	*	401-79367	HEATER SW POWER CABLE ASM	ヒータスイッチ電源コード組	1
77	*	401-79366	TARANS S POWER CABLE ASM	トランス電源コードS組	1
78	*	HA-0042500-00	SWITCH	スイッチ	1
79	*	SK-3512001-SE	WOOD SCREW D=5.1 L=20	丸木ねじ D=5.1 L=20	2
80	*	SK-3582501-SE	WOOD SCREW D=5.8 L=25	木ねじ D=5.8 L=25	4
81	*	WP-0612056-SE	WASHER 6.1X18.5X2	平座金 6.1X18.5X2	4
82	*	SL-4040881-SC	SCREW M4 L=8	座金付きなべ小ねじ M4 L=8	2
83	*	HX-0015000-0C	CABLE CLAMP	ケーブルクリップ	2
84	*	EA-9500B01-00	CABLE BAND	束線バンド	1

14. LOOP PULL SUPPORT COMPONENTS

ループ引出補助関係

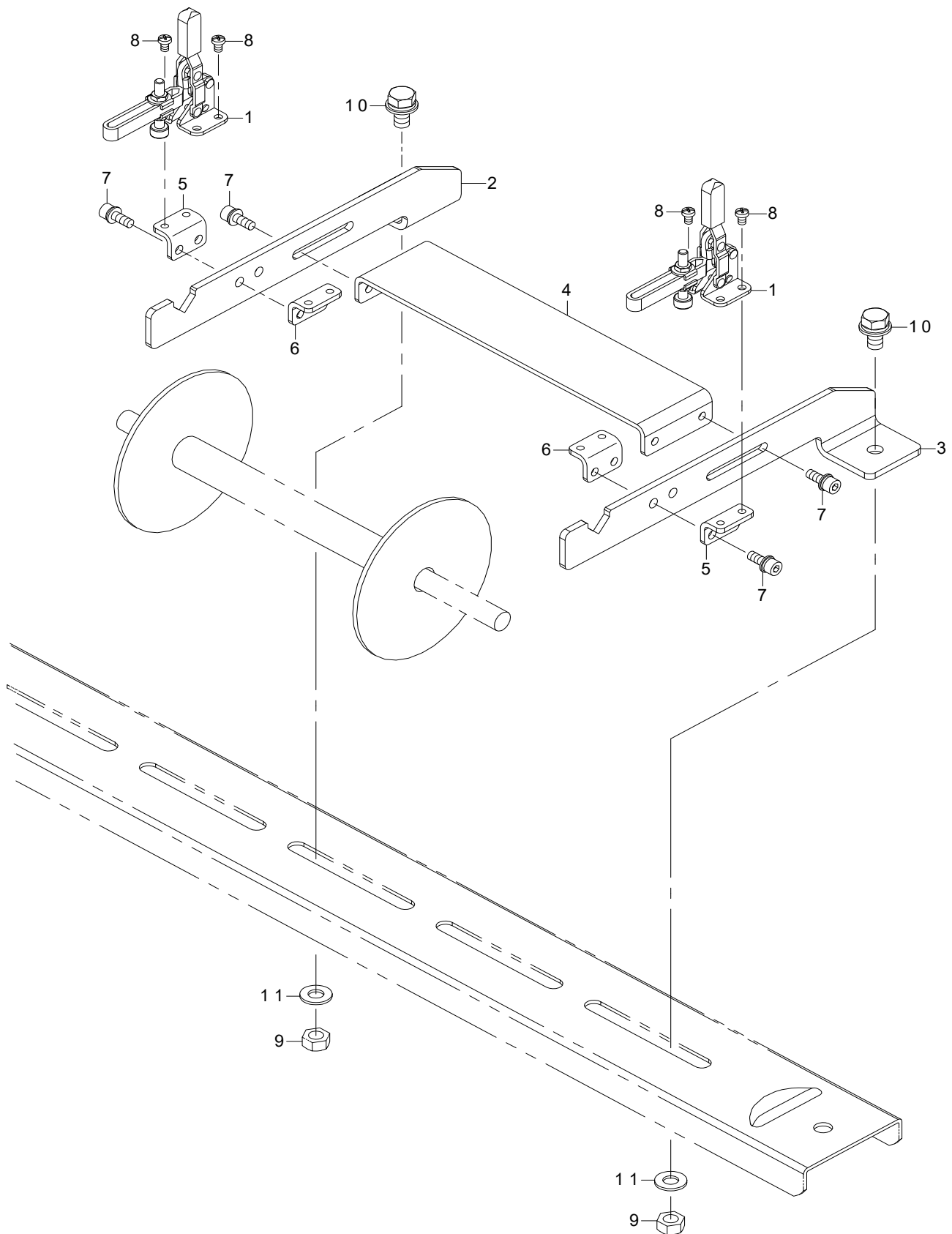

REF.NO	NOTE	PART NO	DESCRIPTION	品名	Qty
1		700-05246	TOGGLE_CLAMP	トグル クランプ	2
2		700-05240	SUPPORT_LEFT	サポート 左	1
3		700-05241	SUPPORT_RIGHT	サポート 右	1
4		700-05242	STRUT	支柱	1
5		700-05243	CLAMP_SUPPORT_PLATE_LEFT	クランプ サポート プレート 左	2
6		700-05244	CLAMP_SUPPORT_PLATE_RIGHT	クランプ サポート プレート 右	2
7		SL-6051492-TN	BOLT	座金付き六角穴ボルト	8
8		SM-4040655-SP	SCREW M4 L=6	なべ小ねじ M4 L=6	8
9		NM-6080001-SC	NUT M8X1.25	六角ナット M8 1種	2
10		SL-9081693-SE	HEXAGON SCREW WITH WASHER	座金付き六角ボルト	2
11	*	WP-0841601-SC	WASHER 8.4X17.4X1.6	平座金みがき丸 M8	2

15. CONTROL BOX COMPONENTS

電装ボックス関係

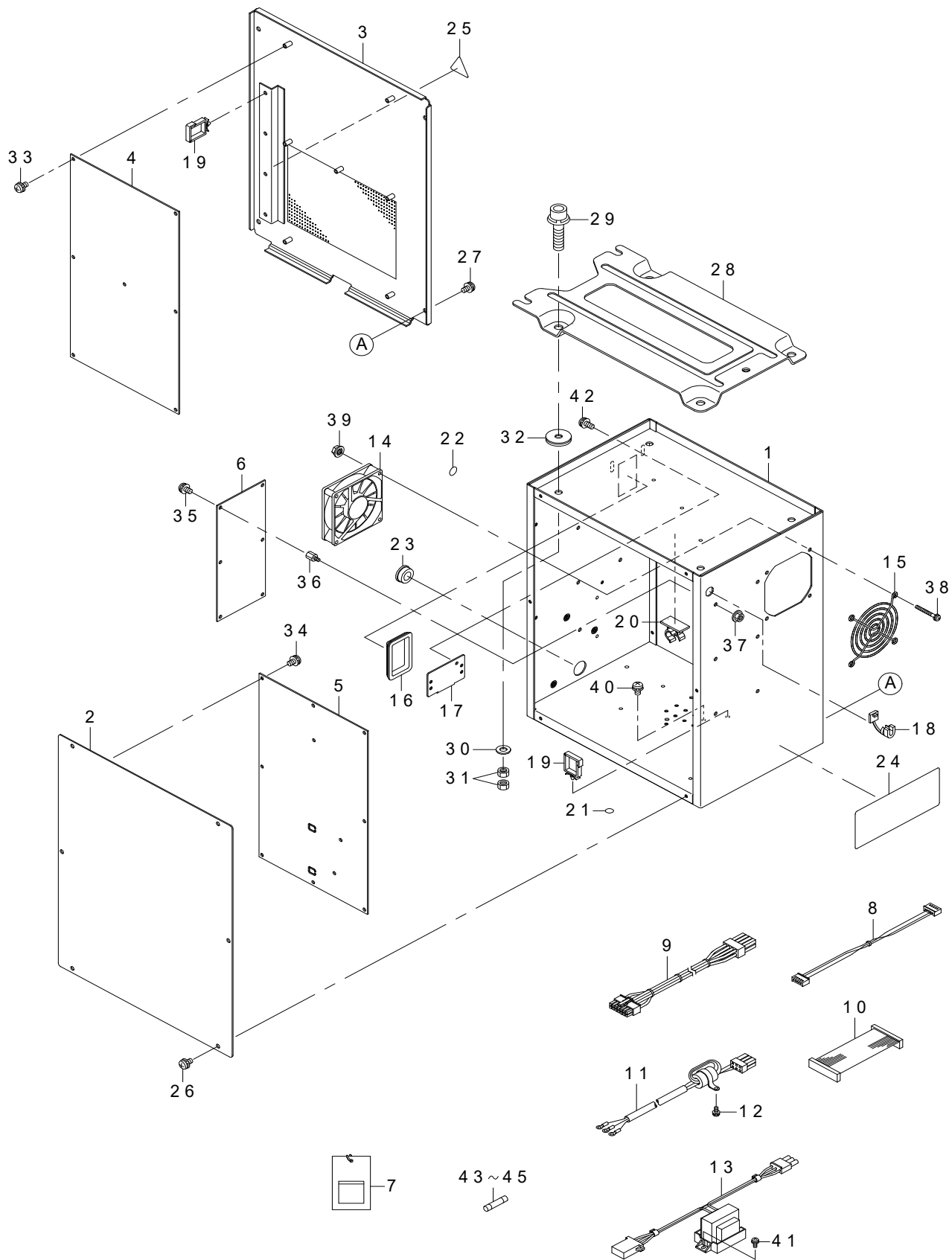

REF.NO	NOTE	PART NO	DESCRIPTION	品名	Qty
1		400-55355	CONTROL BOX	電装ボックス	1
2		400-55356	CONTROL BOX FRONT COVER	電装ボックス前蓋	1
3		400-55357	CONTROL BOX REAR COVER	電装ボックス後蓋	1
4		401-01200	MAIN PCB ASSY	MAIN基板組	1
5		400-82758	SDC PCB A ASSY	SDC基板A組	1
6		400-00046	FLT-S PCB A ASSY	FLT-S基板A組	1
7		M3004-511-00A	VOLTAGE INDICATION CARD A	電圧表示札A	1
8		400-05394	FLT-SDC CORD S ASSY	FLT-SDCコードS組	1
9		400-05726	SDC-MAIN CORD P ASSY	SDC-MAINコードP組	1
10		400-05727	SDC-MAIN CORD S ASSY	SDC-MAINコードS組	1
11		400-90587	POWER CORD A ASSY	電装電源コードA組	1
12		SL-4041081-SC	SCREW M4 L=10	なべ小ねじセムス M4 L=10	1
13		400-90589	REACTOR	リアクター	1
14		400-05401	FAN MOTOR ASSY	ファンモーター組	1
15		KM-0000004-80	FAN MOTOR	フィンガーガード	1
16		HX-0040700-00	BUSH	ブッシュ	1
17		178-45009	CORD FITTING PLATE	コード止め板	1
18		KX-0000003-20	BUSH	ブッシュ	1
19		HX-0051100-00	WIRE SADDLE	ワイヤーサドル	5
20		KX-0000003-30	WIRE SADDLE	ワイヤーサドル	1
21		E9567-319-000	EARTH MARK	アースマーク	1
22		400-03458	MASK SEAL	マスクシール	16
23		HX-0032600-0K	GROMMET	ドームプラグ	1
24		400-57278	ELECTRICAL RATING LABEL CE UNIVERSAL	定格銘板 CEユニバーサル	1
25		CM-3001000-01	LABEL	危険電圧警告シール (31.5)	1
26		SL-4040891-SC	SCREW M4 L=8	座金付きなべ小ねじ M4 L=8	6
27		SL-4040891-SC	SCREW M4 L=8	座金付きなべ小ねじ M4 L=8	4
28		M3801-476-000	CONTROL BOX FITTING PLATE	電装ボックス取付板	1
29		SL-6083092-TN	SCREW	座金付き六角穴ボルト	4
30		WP-0841601-SC	WASHER 8.4X17.4X1.6	平座金みがき丸 M8	4
31		NM-6080001-SC	NUT M8X1.25	六角ナット M8 1種	8
32		M4206-461-000	WASHER	ゴム付き座金	4
33		SL-4040881-SC	SCREW M4 L=8	座金付きなべ小ねじ M4 L=8	4
34		SL-4040881-SC	SCREW M4 L=8	座金付きなべ小ねじ M4 L=8	10
35		SL-4040881-SC	SCREW M4 L=8	座金付きなべ小ねじ M4 L=8	6
36		HX-0033900-00	STUD	基板パーツ	6
37		NM-3040520-SC	NUT M4	フランジ付きナット M4	6
38		SL-4043591-SC	SCREW	座金付きなべ小ねじ	4
39		NM-3040520-SC	NUT M4	フランジ付きナット M4	4
40		SL-4040891-SC	SCREW M4 L=8	座金付きなべ小ねじ M4 L=8	2
41		SL-4040881-SC	SCREW M4 L=8	座金付きなべ小ねじ M4 L=8	2
42		SL-4041091-SC	SCREW M4 L=10	なべ小ねじセムス M4X0.7 L=10	2
43		HF-0013031-5S	FUSE 3.15A 250V REF. NO.112	ヒューズ (3.15A)	1
44		HF-0013050-P0	FUSE 5A	ヒューズ 5A	1
45		HF-0030002-00	FUSE 2A (220/240V)	速断ヒューズ	1

16. WIRING DIAGRAM

電装配線図

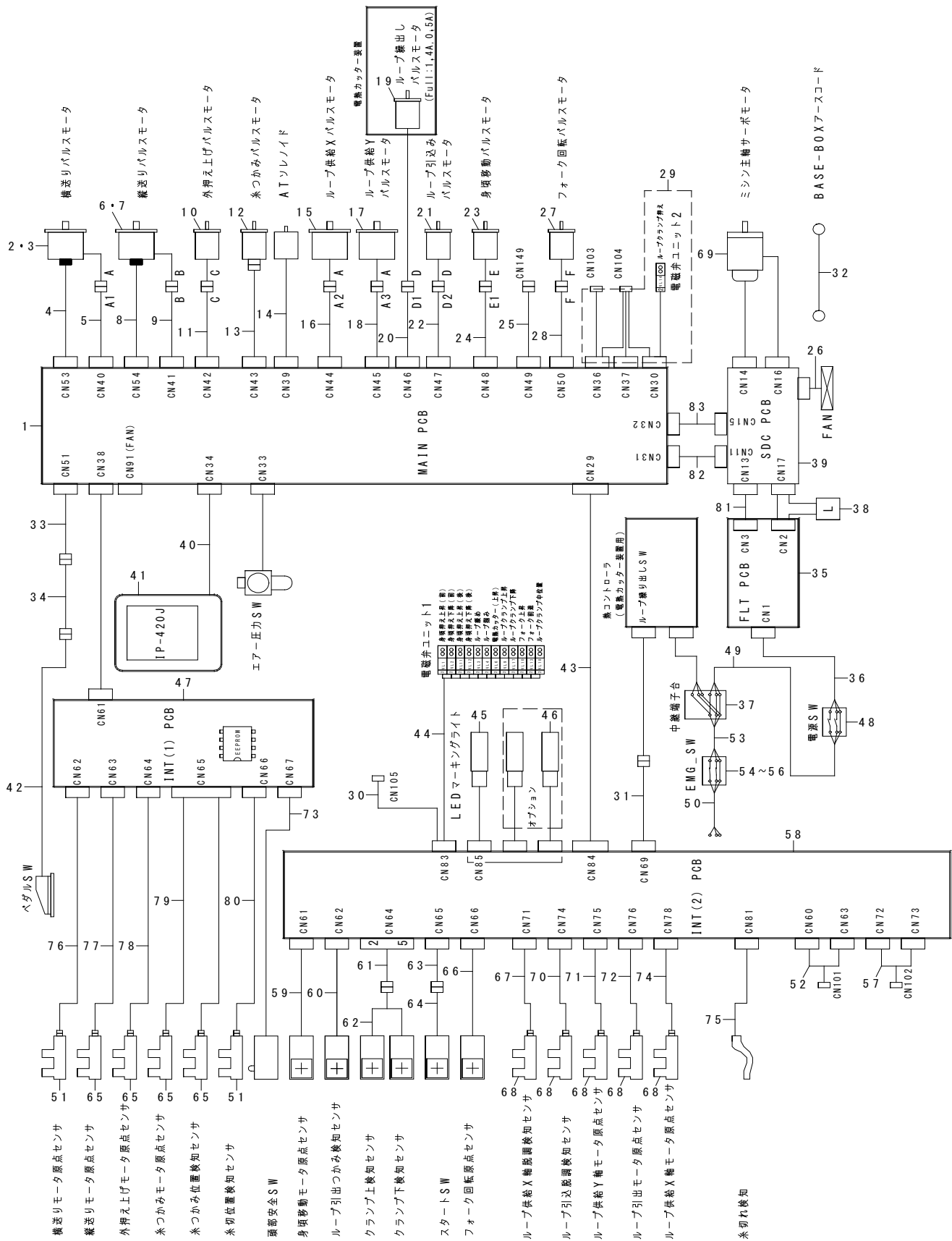

REF.NO	NOTE	PART NO	DESCRIPTION	品名	Qty
1		401-01200	MAIN PCB ASSY	MAIN基板組	1
2		400-90626	X FEED MOTOR	横送りモータ	1
3		HD-0027800-00	SENSOR	センサー	1
4		400-73632	X ENCODER CABLE ASM.	Xエンコーダケーブル組	1
5		400-90630	X FEED MOTOR RELAY CORD	横送りモータ中継コード	1
6		400-90627	Y FEED MOTOR	縦送りモータ	1
7		HD-0027800-00	SENSOR	センサー	1
8		400-73638	Y ENCODER CABLE ASM.	Yエンコーダケーブル組	1
9		400-90631	Y FEED MOTOR RELAY CORD	縦送りモータ中継コード	1
10		400-90628	PRESSER LIFT MOTOR	押え上げモータ	1
11		400-90632	PRESSER LIFTING MOTOR RELAY CORD	押え上げモータ中継コード	1
12		400-75079	STEPPING MOTOR	ステッピングモータ	1
13		400-90633	THREAD CLAMP MOTOR RELAY CORD	糸掴みモータ中継コード	1
14		400-06628	AT_SOLENOID	A T ソレノイド	1
15		400-90626	X FEED MOTOR	横送りモータ	1
16		400-90569	LOOP SUPPLY MOTOR(X)RELAY CORD ASM.	ループ供給Xモータ中継コード組	1
17		400-90626	X FEED MOTOR	横送りモータ	1
18		400-90570	LOOP SUPPLY MOTOR(Y) RELAY CORD	ループ供給Yモータ中継コード	1
19		400-90634	LOOP FEED MOTOR	ループ繰出しモータ	1
20		400-90571	LOOP FEED MOTOR RELAY CORD ASSY	ループ繰出しモータ中継コード組	1
21		400-90634	LOOP FEED MOTOR	ループ繰出しモータ	1
22		400-90572	LOOP PULL MOTOR RELAY CORD ASSY	ループ引込みモータ中継コード組	1
23		400-90635	CLOTH FEED MOTOR	身頃移動モータ	1
24		400-90573	CLOTH FEED MOTOR RELAY CORD ASSY	身頃移動モータ中継コード組	1
25		700-05183	LOOP LOOSE MOTOR RELAY CORD ASSY	ループゆるめモータ中継コード組	1
26		400-05401	FAN MOTOR ASSY	ファンモータ組	1
27		700-05177	FOLK MOTOR	フォークモータ	1
28		400-90575	FORK TURN MOTOR RELAY CORD ASSY	フォーク回転モータ中継コード組	1
29		700-05182	SENSOR/AIR SOLENOID RELAY CORD ASSY	センサー及び電磁弁中継コード組	1
30		700-05179	AIR SOLENOID VALVE CORD ASSY	電磁弁コード組	1
31		700-05184	LOOP FEED SWITCH RELAY CORD ASSY	手動ループ繰り出しスイッチ中継コード組	1
32		M9020-620-0A0	EARTH CORD ASM.	頭部アースコード組	1
33		400-73659	SW RELAY CORD ASM.	SW中継コード組	1
34		400-33875	PK47 RELAY CABLE ASM	PK47中継ケーブル組	1
35		400-00046	FLT-S PCB A ASSY	FLT-S基板A組	1
36		400-90587	POWER CORD A ASSY	電装電源コードA組	1
37		700-05174	TERMINAL BOX	端子中継ボックス	1
38		400-90589	REACTOR	リアクター	1
39		400-82758	SDC PCB A ASSY	SDC基板A組	1
40		400-65566	PANEL CABLE D ASM.	パネルケーブルD組	1
41		400-90622	IP-420J PANEL ASM.	IP-420Jパネル組	1
42		GPK-470010AB	3-PEDAL ASM.	3連ペダル組	1
43		400-43977	INT-I/F CORD A ASM.	INT基板インターフェースコードA組	1
44		400-90649	AIR SOLENOID VALVE CORD	電磁弁コード	1
45		400-90637	LED MARKING	LEDマーキングライト	1
46		400-90637	LED MARKING	LEDマーキングライト	1
47		400-05664	INT PCB ASM.	INT基板組	1
48		HA-0042500-00	SWITCH	スイッチ	1
49	*	700-05433	POWER CORD A ASSY	電装電源コードA組	1
50		400-58397	AC POWER CORD B ASM.	AC電源コードB組	1
51		HD-0022300-00	PHOTO SENSOR	フォトセンサー	2
52		700-05180	SENSOR RELAY CORD ASSY	センサ中継コード組(搬送装置左右位置検知)	1
53		400-90584	EMG POWER CORD ASSY	非常停止電源中継コード組	1
54		HA-0062800-00	SWITCH	スイッチ	1
55		HA-0062800-10	SWITCH	スイッチ	1
56		HA-0062800-20	SWITCH	スイッチ	1
57		700-05181	SENSOR RELAY CORD ASSY	センサ中継コード組(供給位置及び有無検知)	1
58		400-25260	INT PCB ASSY	INT基板組	1
59		400-90642	CLOTH FEED ORG SENSOR ASSY	身頃移動モータ原点センサー組	1
60		400-90643	LOOP CATCH DETECT SENSOR ASSY	ループ掴み検知センサー組	1
61		400-90657	LOOP CLAMP U/D SENSOR RELAY CORD ASM.	ループクランプ上下検知センサ中継コード組	1
62		400-90647	LOOP CLAMP U/D DETECT SENSOR ASM.	ループクランプ上下検知センサー組	1
63		400-90655	START SW RELAY CORD ASSY	スタートスイッチ中継コード組	1
64		400-90644	START SW SENSOR ASSY	スタートスイッチ組	1
65		HD-0005700-0A	PHOTO SENSOR	フォトセンサー	4
66		400-90645	FORK TURN MOTOR ORG SENSOR ASSY	フォーク回転モータ原点センサー組	1
67		400-90577	LOOP SUPPLY MOTOR(X)STEP-OUT CORD ASM.	ループ供給X軸脱調検知中継コード組	1
68		HD-0005700-0A	PHOTO SENSOR	フォトセンサー	5
69		400-28015	AC SERVO MOTOR	ACサーボモータ	1
70		400-90581	LOOP PULL MOTOR STEP-OUT SENSOR CORD ASM	ループ引込脱調検知中継コード組	1
71		400-90578	LOOP SUPPLY MOTOR(Y)ORG SENSOR CORD ASM.	ループ供給Y軸原点検知中継コード組	1
72		400-90580	LOOP PULL MOTOR ORG SENSOR CORD ASM.	ループ引込原点検知中継コード組	1
73		400-05734	SAFETY SW CABLE ASM.	安全スイッチケーブル組	1
74		400-90576	LOOP SUPPLY MOTOR(X)ORG SENSOR CORD ASM.	ループ供給X軸原点検知中継コード組	1
75		400-90646	THB SENSOR CABLE ASSY	糸切れ検知組	1
76		400-05730	X SENSOR CABLE ASM.	Xセンサーケーブル組	1
77		400-05731	Y SENSOR CABLE ASM.	Yセンサーケーブル組	1
78		400-05732	PF SENSOR CABLE ASM.	PFセンサーケーブル組	1
79		400-05729	TH SENSOR CABLE ASM.	THセンサーケーブル組	1
80		400-05733	TT SENSOR CABLE ASM.	TTセンサーケーブル組	1
81		400-05394	FLT-SDC CORD S ASSY	FLT-SDCコードS組	1
82		400-05726	SDC-MAIN CORD P ASSY	SDC-MAINコードP組	1
83		400-05727	SDC-MAIN CORD S ASSY	SDC-MAINコードS組	1

17. OPERATION PANEL COMPONENTS

操作パネル関係

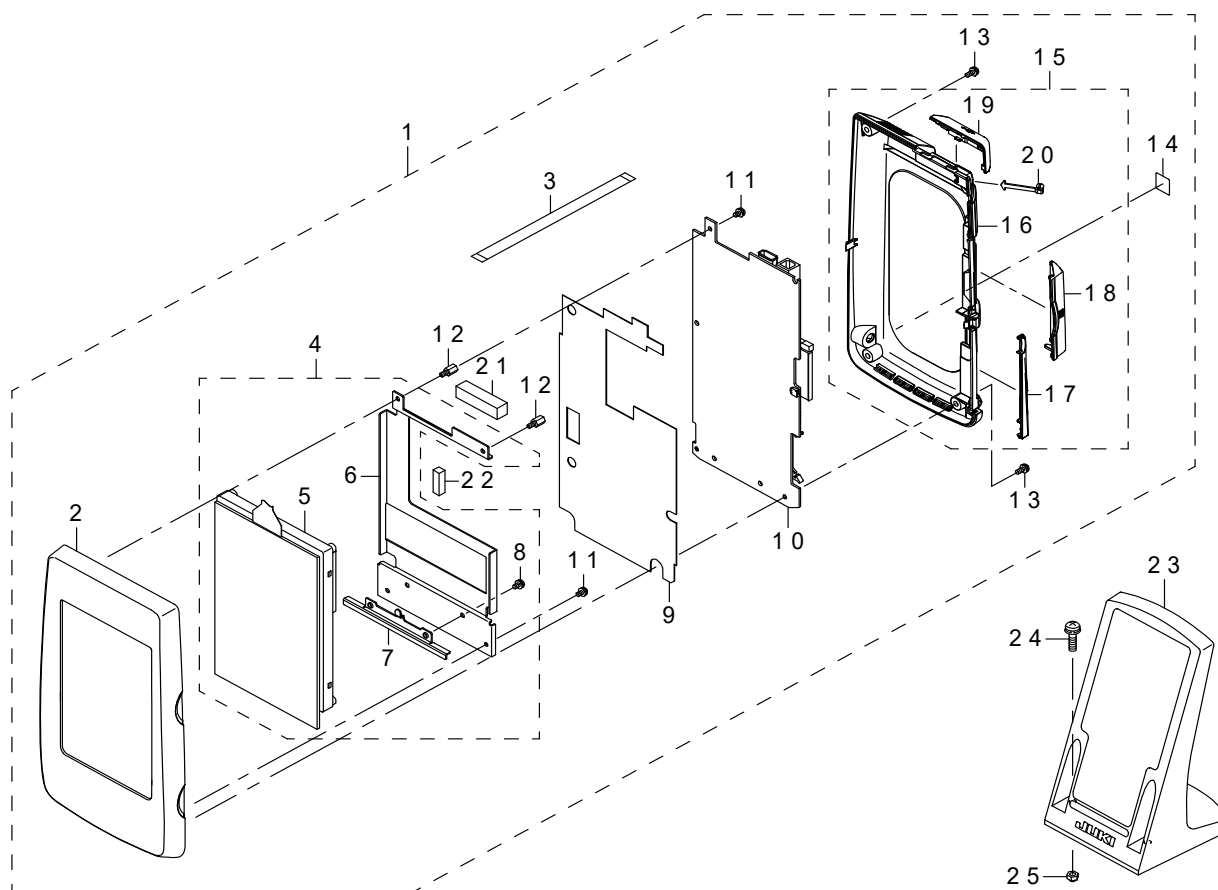

REF.NO	NOTE	PART NO	DESCRIPTION	品名	Qty
1		400-86192	PANEL ASSY	パネル組	1
2		400-78163	FRONT CASE	前面ケース	(1)
3		HW-0021802-00	FLAT CABLE	フラットケーブル	(1)
4		400-80800	LCD ASSY	LCD組	(1)
5		400-86541	LCD TOUCH PANEL ASSY	LCDタッチパネル組	(1)
6		400-83668	LCD BRACKET	LCDブラケット	(1)
7		400-83666	LCD STAY	LCD支え板	(1)
8		SL-4030681-SC	SCREW M3 L=6	座金付きなべ小ねじ M3 L=6	(2)
9		400-78168	INSULATION SHEET	絶縁シート	(1)
10		400-83960	PANEL PCB ASSY	パネル基板組	(1)
11		SL-4030681-SC	SCREW M3 L=6	座金付きなべ小ねじ M3 L=6	(3)
12		HX-0035400-0B	PCB SUPPORT L=8MM	スペーサー	(2)
13		SL-4030881-SC	SCREW M3 L=8	座金付きなべ小ねじ M3 L=8	(4)
14		CM-6001001-01	WEEE MARK LABEL S	WEEEマークラベルS	(1)
15		400-80799	REAR CASE ASSY	リアパネル組	(1)
16		400-78166	REAR CASE	背面ケース	(1)
17		400-78162	CONNECTOR COVER	コネクタカバー	(1)
18		400-83667	CF COVER	CFカバー	(1)
19		400-78167	USB COVER	USBカバー	(1)
20		400-78164	UNITY STRING	結束紐	(1)
21		400-96507	GASKET A	ガスケット A	(1)
22		400-96508	GASKET B	ガスケット B	(1)
23		400-35024	OPERATION BOX FIXED PLATE(B)ASM.	操作箱取付板B組	1
24		SL-4042591-SC	SCREW M4 L=25	座金付きなべ小ねじ M4 L=25	2
25		NM-7040062-SB	NUT M4	六角ナット M4	2

18. ACCESSORIES PARTS COMPONENTS

付属品関係

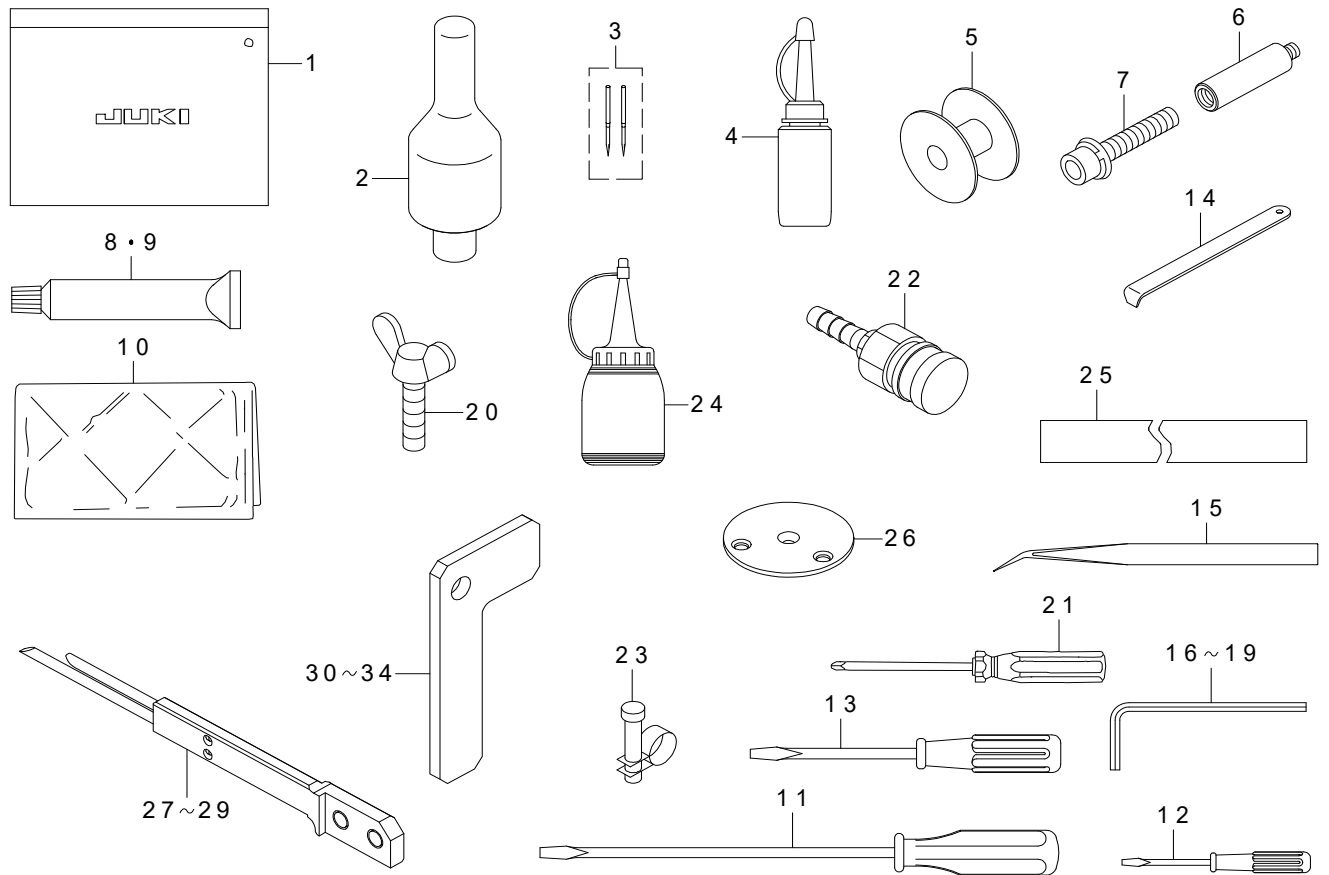

REF.NO	NOTE	PART NO	DESCRIPTION	品名	Qty
1		229-32800	ACCESSORIE BAG	付属品バッグ	1
2		141-01208	HEAD SUPPORT BAR	頭部支え棒	1
3		MDP-170B1802	NEEDLE DPX17#18-2	針 DPX17 #18-2	1
4		B9121-220-0A0	OILER (CONTAINING NO.2 OIL)	油差し NO. 2	1
5		138-12102	BOBBIN	ボビン	1
6		400-36110	GREASE JOINT B	グリス継手B	1
7		SM-6084002-TN	SCREW M8 L=40	六角穴ボルト M8 L=40	1
8		400-13640	JUKI GREASE B TUBE	ジューキグリスB	1
9		400-06323	JUKI GREASE A TUBE	ジューキグリスAチューブ	1
10		400-49817	COVER	カバー	1
11		229-33006	SCREW DRIVER LARGE	ドライバー (大)	1
12		229-33204	SCREW DRIVER SMALL	ドライバー (小)	1
13		229-33105	SCREW DRIVER MIDDLE	ドライバー (中)	1
14		B9101-490-000	DRIVER	ドライバー	1
15		122-88403	TWEEZERS	ピンセット	1
16		J1066-000-00C	HEXAGONAL WRENCH KEY 2.5	六角棒スパナ 2.5	1
17		J1066-000-00D	HEXAGONAL WRENCH KEY	六角棒スパナ	1
18		J1066-000-00F	HEXAGONAL WRENCH KEY	六角棒スパナ	1
19		J1066-000-00G	HEXAGONAL WRENCH KEY	六角棒スパナ	1
20		GES-01022000	VERTICAL ADJUSTMENT SCREW	蝶ボルトA	2
21		J1071-000-000	CROSS SCREW DRIVER 2	十字ねじ回し (2番)	1
22		PJ-3095200-01	SOCKET	ハイカプラソケット	1
23		PB-0000100-00	HOSE BAND	ホースバンド	1
24		J1067-000-A00	OILER	油差し	1
25		400-66088	TAPE	滑り止めテープ	0.4
26		141-09607	NEEDLE HOLE GUIDE	針穴ガイド	1
27		700-05195	FORK_PIN_BS_ASM	フォーク ピン ベース組	1
28		700-05201	FORK_PIN_BS_ASM	フォーク ピン ベース組	1
29		700-05203	FORK_PIN_BS_ASM	フォーク ピン ベース組	1
30		700-05323	STOPPER_PLATE	ストッパー プレート	1
31		700-05324	STOPPER_PLATE	ストッパー プレート	1
32		700-05325	STOPPER_PLATE	ストッパー プレート	1
33		700-05327	STOPPER_PLATE	ストッパー プレート	1
34		700-05328	STOPPER_PLATE	ストッパー プレート	1

19. MECHANISM & MISCELLANEOUS COVER COMPONENTS

装置・外装関係

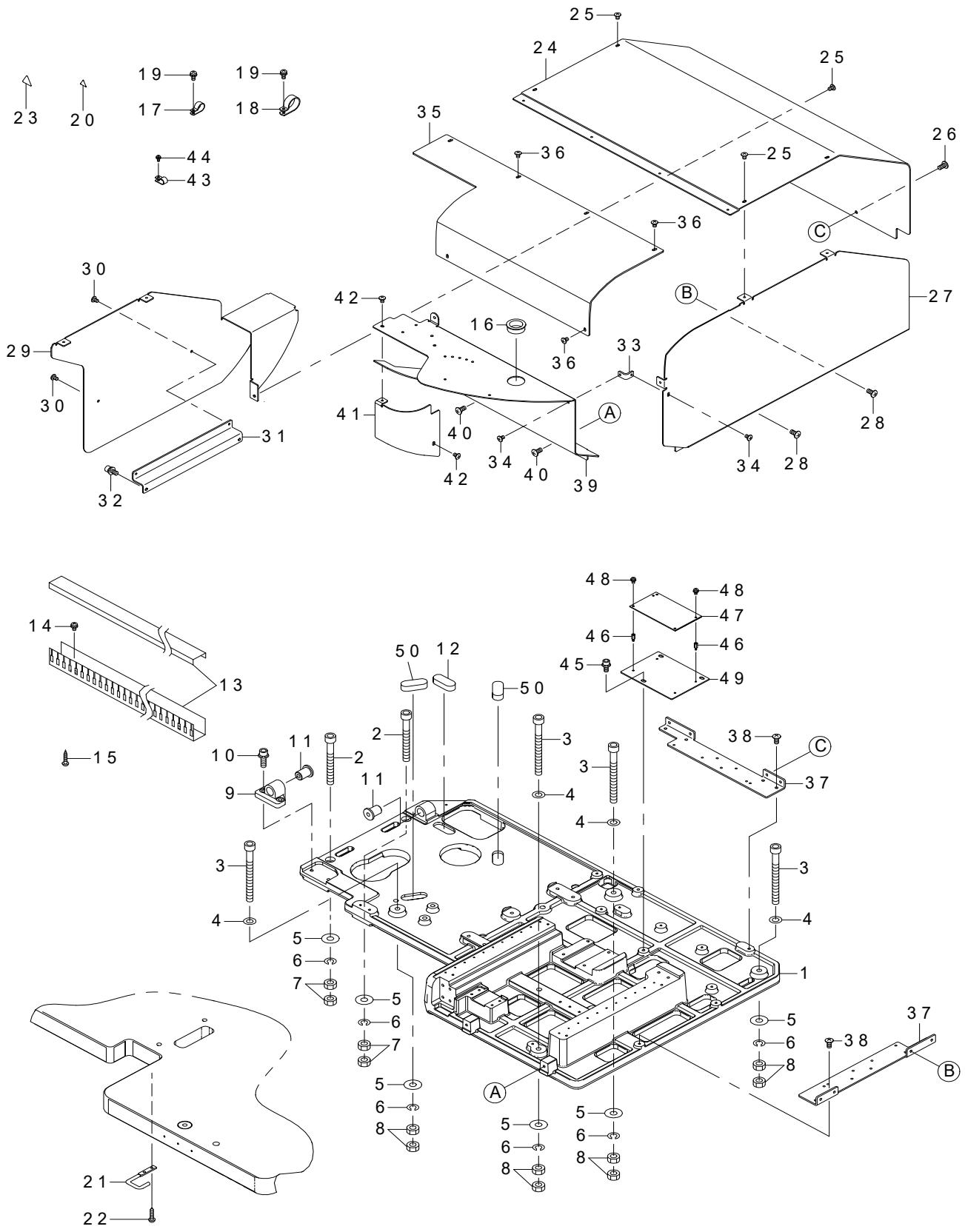

REF.NO	NOTE	PART NO	DESCRIPTION	品名	Qty
1		400-93466	UNIT BASE	ユニットベース	1
2		SM-6087002-TN	SCREW M8 L=70	六角穴ボルト M8 L=70	2
3		SM-6088502-TP	SCREW M8 L=85	六角穴ボルト M8 L=85	4
4		WP-0841601-SC	WASHER 8.4X17.4X1.6	平座金みがき丸 M8	4
5		WP-0852086-SC	WASHER M8	平座金	6
6		WS-0820002-KN	SPRING WASHER M8	ばね座金 M8	6
7		NM-6080001-SC	NUT M8X1.25	六角ナット M8 1種	4
8		NM-6080003-SC	NUT M8	六角ナット M8 3種	8
9		G5506-254-000	FRAME FIXING HINGE	頭部固定ヒンジ	1
10		SL-6062042-TN	BOLT	座金付き六角穴ボルト	2
11		400-68638	BASE PLATE BUSH	ベースプレートブッシュ	2
12		400-93468	RUBBER_PAD	ゴム座	1
13		HX-0001300-00	CONDUIT	配管ダクト	0.25
14		SL-4041091-SC	SCREW M4 L=10	なべ小ねじセムス M4X0.7 L=10	4
15		SK-3382001-SE	SCREW D=3.8 L=20	丸木ねじ D=3.8 L=20	3
16		HX-0018800-0E	BUSH	ブッシュ	1
17		HX-0015000-0H	CABLE CLIP	ケーブルクリップ	3
18		HX-0015000-0N	CABLE CLIP	ケーブルクリップ	2
19		SL-4041091-SC	SCREW M4 L=10	なべ小ねじセムス M4X0.7 L=10	5
20		CM-3002000-01	ATTENTION SEAL	指げが注意シール (16)	3
21	#01	401-10938	LOOP GUIDE	ループガイド	1
22	#01	SK-3382001-SE	SCREW D=3.8 L=20	丸木ねじ D=3.8 L=20	2
23		CM-3002000-02	CAUTION LABEL(25)	指げが注意シール (25)	4
24		400-93438	ROOF COVER	ルーフカバー	1
25		SM-0040601-SC	SCREW M4X0.7 L=6	トラス小ねじ M4X0.7 L=6	5
26		SM-0051001-SC	SCREW	トラスねじ M5 L=10	2
27		400-93437	RIGHT COVER	右カバー	1
28		SM-0051001-SC	SCREW	トラスねじ M5 L=10	2
29		400-93435	LEFT COVER	左カバー	1
30		SM-0040601-SC	SCREW M4X0.7 L=6	トラス小ねじ M4X0.7 L=6	2
31		400-93436	LEFT COVER BR	左カバーブラケット	1
32		SL-6051292-TN	BOLT	座金付き六角穴ボルト	2
33		400-75985	COVER ANGLE	カバー支え	1
34		SM-0040601-SC	SCREW M4X0.7 L=6	トラス小ねじ M4X0.7 L=6	2
35		700-05247	WINDOW_COVER	ウィンドウ カバー	1
36		SM-0040601-SC	SCREW M4X0.7 L=6	トラス小ねじ M4X0.7 L=6	6
37		400-93450	SBC BRACKET L	サイドバックブラケットL	2
38		SM-0051001-SC	SCREW	トラスねじ M5 L=10	4
39		700-05239	FRONT_COVER	フロントカバー	1
40		SM-0051001-SC	SCREW	トラスねじ M5 L=10	2
41		700-05280	FRONT_UNDER_COVER	フロントアンダーカバー	1
42		SM-0040601-SC	SCREW M4X0.7 L=6	トラス小ねじ M4X0.7 L=6	2
43		HX-0015000-0D	CABLE CLIP	ケーブルクリップ	4
44		SL-4040891-SC	SCREW M4 L=8	座金付きなべ小ねじ M4 L=8	4
45		SL-6051292-TN	BOLT	座金付き六角穴ボルト	3
46		HX-0005600-0B	SPACER	スペーサ	4
47		400-25260	INT PCB ASSY	INT基板組	1
48		SL-4030691-SC	SCREW M3X6	なべ小ねじ M3X0.5 L=6	4
49		401-00431	INT PCB PLATE	INT基板	1
50		700-05468	RUBBER PAD ASM.	ゴム座	2
		NOTE(注記)	#01WITHOUT LOOP PULL SUPPORT (AB-1351**A*)	引き出し補助装置無し (AB-1351**A*)	

20. Y MOVEMENT COMPONENTS

Y 駆動関係

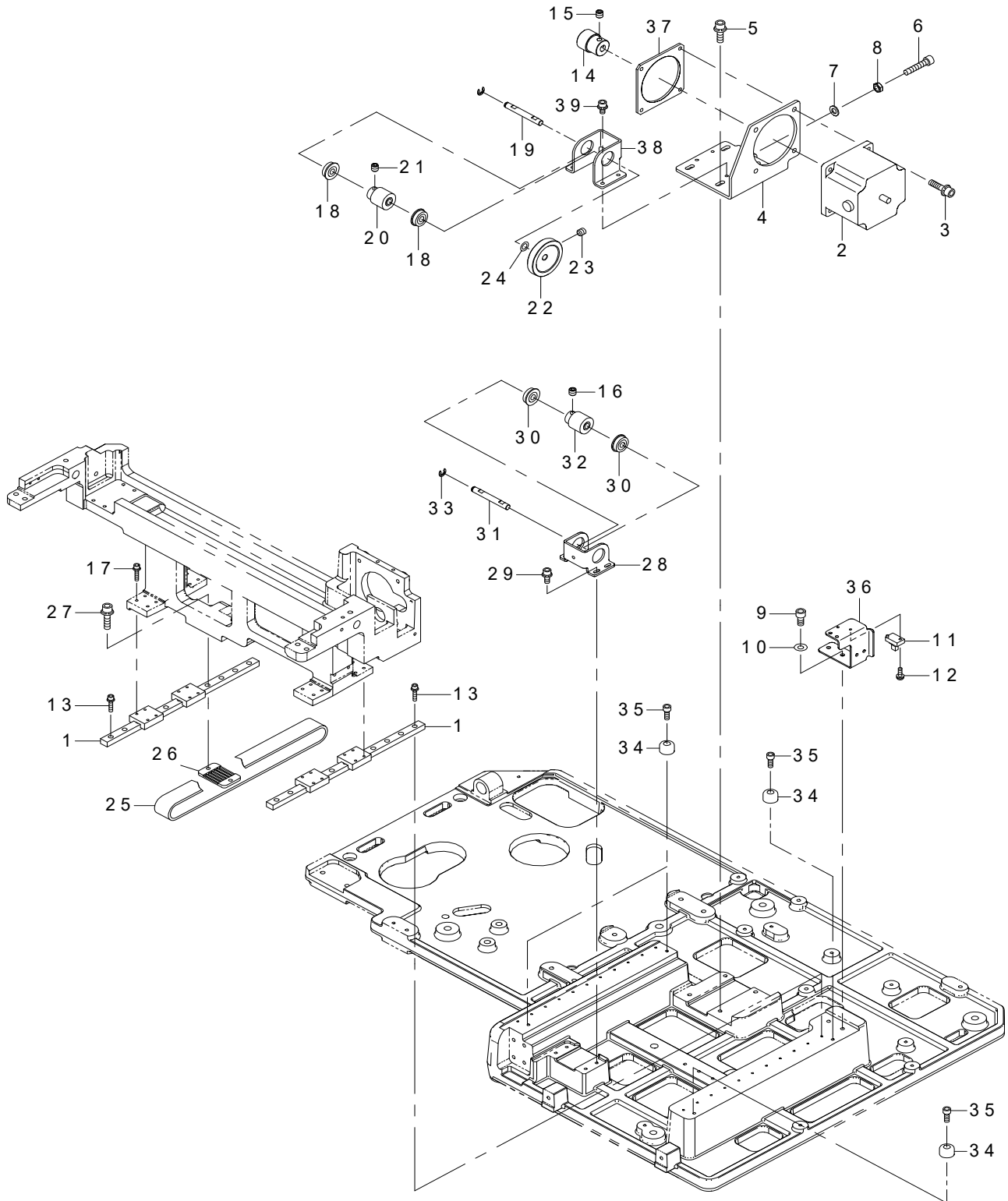

REF.NO	NOTE	PART NO	DESCRIPTION	品名	Qty
1		401-09547	L_LINEAR_GUIDE	Yリニアガイド	2
2		400-90626	X FEED MOTOR	横送りモータ	1
3		SL-6052092-TN	SCREW	座金付き六角穴ボルト	4
4		401-11144	Y_MOTOR_BRACKET	Yモータブラケット	1
5		SL-6051692-TN	BOLT	座金付き六角穴ボルト	4
6		SM-6052502-TN	HEXAGONAL-HOLE BOLT	六角穴ボルト	1
7		WP-0531001-SC	WASHER	平座金みがき丸 M5	1
8		NM-6050003-SC	NUT M5X0.8	六角ナット M5 X 0.8 3種	1
9		SM-6051002-TN	BOLT	六角穴ボルト	2
10		WP-0531001-SC	WASHER	平座金みがき丸 M5	2
11		HD-0005700-0A	PHOTO SENSOR	フォトセンサ	1
12		SL-4031081-SC	SCREW M3X10	なべねじセムス M3 L=10	2
13		SL-6031492-TN	SCREW M3 L=14	座金付き六角穴ボルト M3 L=14	16
14		400-66844	DRIVE GEAR	駆動ギア	1
15		SM-8060602-TP	SCREW M6X6	止めねじ M6 L=6	2
16		SM-8060612-TP	SCREW M6 L=6	止めねじ M6 L=6	2
17		SL-6031492-TN	SCREW M3 L=14	座金付き六角穴ボルト M3 L=14	16
18		SB-1080005-00	RADIAL BEARING	ラジアル軸受	2
19		400-77178	DRIVE SPROCKET SHAFT	駆動スプロケット軸	1
20		401-09552	DRIVE_SPROCKET	ドライブスプロケット	1
21		SM-8060612-TP	SCREW M6 L=6	止めねじ M6 L=6	2
22		400-66845	IDLER GEAR 66	従動歯車 66	1
23		SM-8060612-TP	SCREW M6 L=6	止めねじ M6 L=6	2
24		WP-0820526-SD	WASHER 8.2X14X0.5	平座金 8.2 X 14 X 0.5	1
25		401-09551	TIMING BELT	タイミングベルト	1
26		400-32219	BELT RECEIVER	ベルト押え	1
27		SL-6052092-TN	SCREW	座金付き六角穴ボルト	2
28		400-32191	Y DRIVEN BRACKET	Y従動ブラケット	1
29		SL-6041092-TN	SCREW	座金付き六角穴ボルト	4
30		SB-1080005-00	RADIAL BEARING	ラジアル軸受	2
31		400-77178	DRIVE SPROCKET SHAFT	駆動スプロケット軸	1
32		401-09552	DRIVE_SPROCKET	ドライブスプロケット	1
33		RE-0600000-K0	E-RING 6	E形止め輪 6	1
34		G5009-172-000	STOPPER RUBBER	ストッパ ゴム	4
35		SL-6041242-TN	BOLT	座金付き六角穴ボルト	4
36		400-91420	SENSOR BRACKET Y	センサブラケットY	1
37		401-23249	Y_MOTOR_NUT_PLATE	Yモータナット板	1
38		401-11143	Y_DRIVEN_BRACKET	Y駆動ブラケット	1
39		SL-6040892-TN	BOLT	座金付き六角穴ボルト	4

21. X MOVEMENT COMPONENTS

X 駆動関係

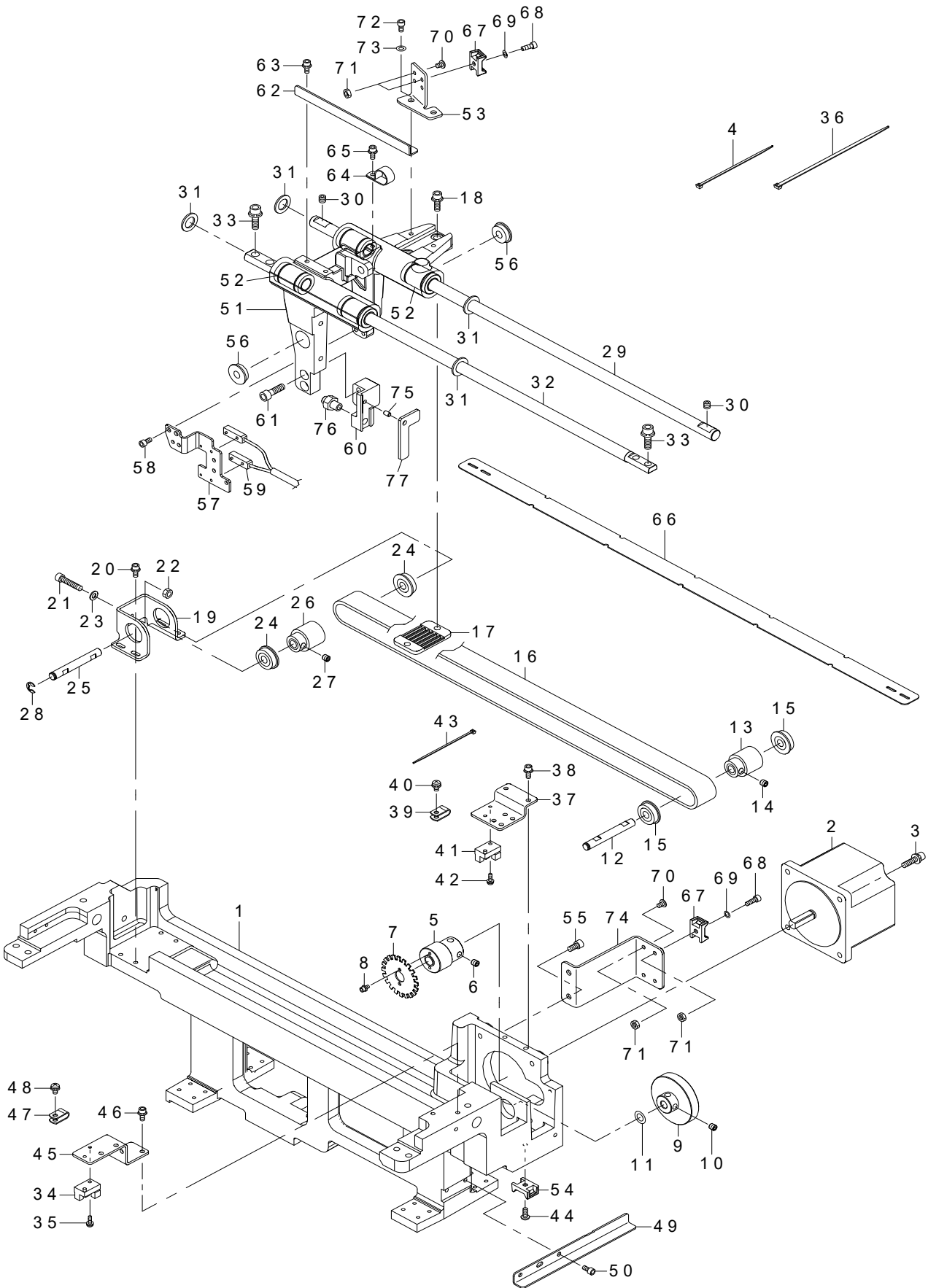

REF.NO	NOTE	PART NO	DESCRIPTION	品名	Qty
1		400-91457	XY BASE	X Yベース	1
2		400-90626	X FEED MOTOR	横送りモータ	1
3		SL-6052092-TN	SCREW	座金付き六角穴ボルト	4
4		EA-9500B01-00	CABLE BAND	束線バンド	20
5		400-66844	DRIVE GEAR	駆動ギア	1
6		SM-8060602-TP	SCREW M6X6	止めねじ M6 L=6	2
7		400-78127	DETECTIVE PLATE	検知板	1
8		SM-6030502-TN	SCREW M3 L=5	六角穴ボルト M3 L=5	2
9		400-66845	IDLER GEAR 66	従動歯車 66	1
10		SM-8060612-TP	SCREW M6 L=6	止めねじ M6 L=6	2
11		WP-0820526-SD	WASHER 8.2X14X0.5	平座金 8.2 X 14 X 0.5	1
12		400-77178	DRIVE SPROCKET SHAFT	駆動スプロケット軸	1
13		401-09552	DRIVE_SPROCKET	ドライブスプロケット	1
14		SM-8060612-TP	SCREW M6 L=6	止めねじ M6 L=6	2
15		SB-1080005-00	RADIAL BEARING	ラジアル軸受	2
16		401-09550	TIMING BELT	タイミングベルト	1
17		400-32219	BELT RECEIVER	ベルト押え	1
18		SL-6051692-TN	BOLT	座金付き六角穴ボルト	2
19		400-32191	Y DRIVEN BRACKET	Y従動ブラケット	1
20		SL-6041092-TN	SCREW	座金付き六角穴ボルト	4
21		SM-6052502-TN	HEXAGONAL-HOLE BOLT	六角穴ボルト	1
22		NM-6050001-SC	NUT M5	六角ナット M5 X 0.8 1種	1
23		WP-0531001-SC	WASHER	平座金みがき丸 M5	1
24		SB-1080005-00	RADIAL BEARING	ラジアル軸受	2
25		400-77178	DRIVE SPROCKET SHAFT	駆動スプロケット軸	1
26		401-09552	DRIVE_SPROCKET	ドライブスプロケット	1
27		SM-8060612-TP	SCREW M6 L=6	止めねじ M6 L=6	2
28		RE-0600000-K0	E-RING 6	E形止め輪 6	1
29		401-11404	X_GUIDE_SHAFT_A	Xガイド軸A	1
30		SM-8060612-TP	SCREW M6 L=6	止めねじ M6 L=6	2
31		112-34408	SOLENOID RUBBER	ソレノイド ゴム	4
32		400-91449	X GUIDE SHAFT B	Xガイド軸B	1
33		SL-6062092-TN	SCREW M6 L=20	座金付き六角穴ボルト	4
34		HD-0005700-0A	PHOTO SENSOR	フォトセンサ	1
35		SL-4031081-SC	SCREW M3X10	なべねじセムス M3 L=10	1
36		EA-9500B02-00	CABLE BAND 150	結束バンド 150	20
37		400-91455	SENSOR PLATE XD	センサー板XD	1
38		SM-6040802-TN	SCREW	六角穴ボルト M4 X 0.7 L=8	2
39		HX-0015000-0A	CABLE CLAMP	ケーブルクリップ	1
40		SL-4040891-SC	SCREW M4 L=8	座金付きなべ小ねじ M4 L=8	1
41		HD-0005700-0A	PHOTO SENSOR	フォトセンサ	1
42		SL-4031081-SC	SCREW M3X10	なべねじセムス M3 L=10	1
43		EA-9500B01-00	CABLE BAND	束線バンド	1
44		SM-4041001-SN	SCREW M4X0.7 L=10	なべ小ねじ M4 X 0.7 L=10	1
45		400-91456	SENSOR PLATE X HP	センサ板 X HP	1
46		SM-6040802-TN	SCREW	六角穴ボルト M4 X 0.7 L=8	2
47		HX-0015000-0A	CABLE CLAMP	ケーブルクリップ	2
48		SL-4040891-SC	SCREW M4 L=8	座金付きなべ小ねじ M4 L=8	2
49		401-08790	Y HP SENSOR PLATE	Y原点検知板	1
50		SM-6040802-TN	SCREW	六角穴ボルト M4 X 0.7 L=8	2
51		400-96105	X M FRAME	X Mフレーム	1
52		401-10934	BEARING	ころがり軸受	4
53		400-91494	TUBE GUIDE PLATE	チューブ案内板	1
54		HX-0045400-00	TIE MOUNT	タイマウント	1
55		SM-6051002-TN	BOLT	六角穴ボルト	3
56		SB-1080022-00	BEARING	ころがり軸受	2
57		400-92996	SENSOR BRKT CF	センサーブラケットCF	1
58		SM-6040802-TN	SCREW	六角穴ボルト M4 X 0.7 L=8	2
59		400-90647	LOOP CLAMP U/D DETECT SENSOR A	ループクランプ上下検知センサ組	1
60		700-05213	STOPPER_BLOCK	ストッパー ブロック	1
61		SM-6062002-TP	SCREW M6 L=20	六角穴ボルト M6 L=20	2
62		401-08790	Y HP SENSOR PLATE	Y原点検知板	1
63		SM-6040802-TN	SCREW	六角穴ボルト M4 X 0.7 L=8	2
64		HX-0015000-0L	CABLE CLIP	ケーブルクリップ	1
65		SL-4040891-SC	SCREW M4 L=8	座金付きなべ小ねじ M4 L=8	1
66		400-91462	TUBE SUPPORT	チューブ支え	2
67		HX-0045400-00	TIE MOUNT	タイマウント	2
68		SM-6041002-TN	BOLT	六角穴ボルト	2
69		WP-0460556-SD	WASHER 4.6X7.5X0.5	平座金 4.6 X 7.5 X 0.5	2
70		SM-0040601-SC	SCREW M4X0.7 L=6	トラス小ねじ M4 X 0.7 L=6	2
71		NM-6040003-SC	NUT M4	六角ナット M4	4
72		SM-6040802-TN	SCREW	六角穴ボルト M4 X 0.7 L=8	2
73		WP-0430801-SE	WASHER 4.3X9X0.8	平座金みがき丸 M4	2
74		400-91493	CORD CLAMP PLATE	コード固定板	1
75		226-82405	SLIDER BLOCK PIN	滑り小ピン	1
76		700-05245	MAGNET_SCREW	マグネット ねじ	1
77		700-05326	STOPPER_PLATE	ストッパー プレート	1

22. LOOP CLAMP COMPONENTS

ループクランプ関係

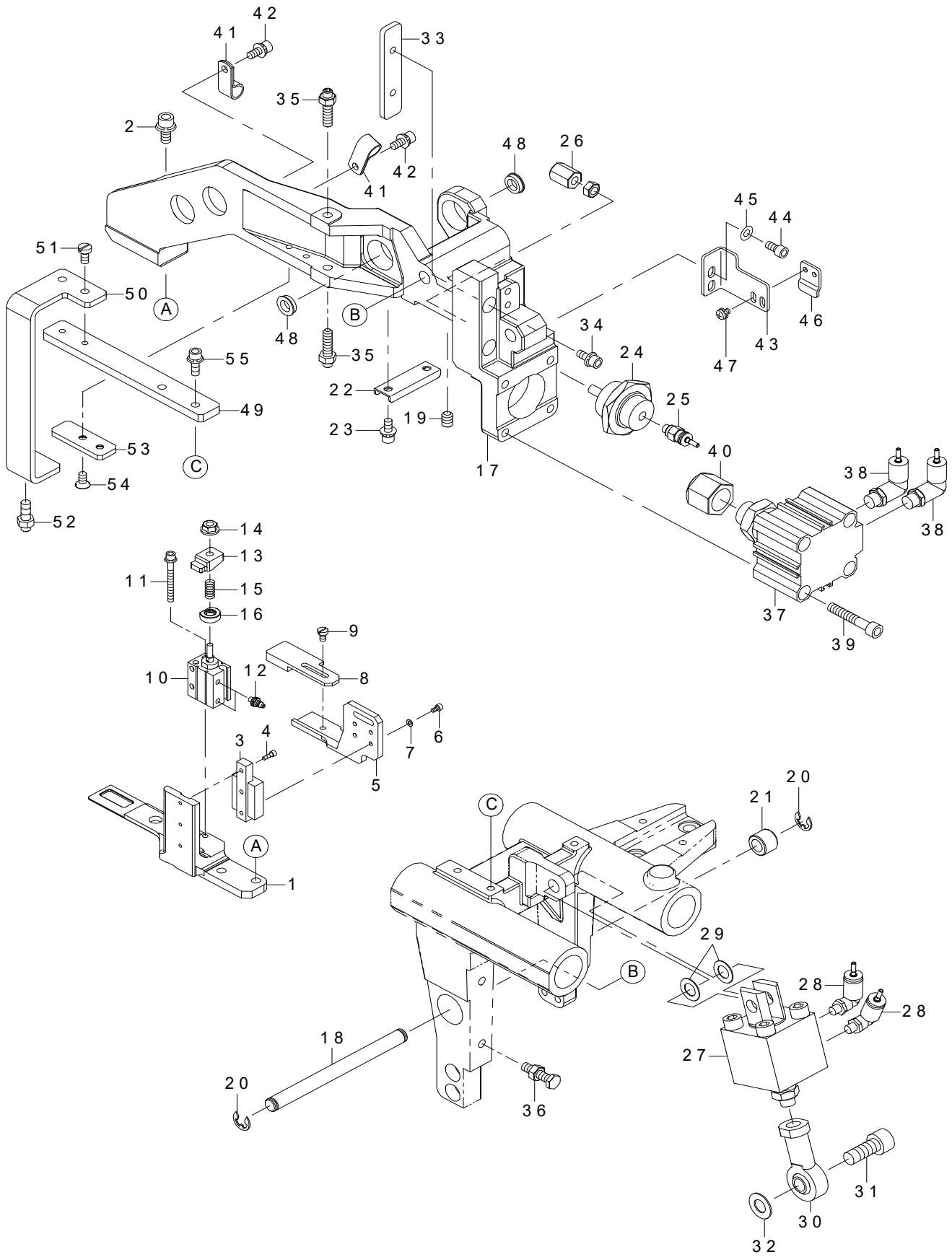

REF.NO	NOTE	PART NO	DESCRIPTION	品名	Qty
1		700-05207	LOOP_CLAMP_BASE	ループ受土台	1
2		SL-6051292-TN	BOLT	座金付き六角穴ボルト	2
3		401-09549	LC_LINER_GUIDE	LCリニアガイド	1
4		SM-6020602-TN	SCREW M2 L=6	六角穴ボルト M2 L=6	3
5		700-05458	LOOP_CLAMP_UPPER	ループ受け上	1
6		SM-6020402-TN	BOLT M2 L=4	六角穴ボルト M2 L=4	4
7		WP-0220300-SC	WASHER	平座金	4
8		700-05208	LOOP_CLAMP_C	ループ クランプ C	1
9		SM-6030500-SN	SCREW M3 L=5	平ねじ M3 L=5	1
10		PA-0601017-A0	AIR CYLINDER	エアシリンダ	1
11		SM-6033002-TN	SCREW M3 L=30	六角穴ボルト M3 L=30	2
12		PJ-0320390-01	CONNECTOR	ウレタンバーブ継手	2
13		400-92999	CYLINDER_BLOCK M4	シリンダーブロックM4	1
14		NM-3040520-SF	FLANGE NUT M4	フランジナット	1
15		400-77829	CYLINDER_SPRING	シリンダスプリング	1
16		400-77847	SPRING HOLDER	スプリングホルダー	1
17		700-05211	LOOP_CLAMP_FRAME	ループ クランプ フレーム	1
18		400-92916	C F PIVOT	クランプフレーム支点軸	1
19		SM-8060812-TP	SCREW M6 L=8	止めねじ M6 L=8	2
20		RE-0600000-K0	E-RING 6	E形止め輪 6	2
21		400-77177	SPACE COLLAR	スペースカラー	1
22		400-67820	TUBE CLAMP	チューブクランプ	1
23		SL-6041092-TN	SCREW	座金付き六角穴ボルト	2
24		PA-1500505-A0	AIR CYLINDER	エアシリンダ	1
25		PJ-3010405-02	HALF UNION 4XM5	ハーフユニオン 4XM5	1
26		400-92934	ROD CAP M5	ロッドキャップM5	1
27		PA-2001003-00	THIN-TYPE CYLINDER	2山クレビス形薄型シリンダー	1
28		PJ-3040405-04	ELBOW UNION	エルボユニオン	2
29		WP-0820526-SD	WASHER 8.2X14X0.5	平座金 8.2X14X0.5	2
30		161-38109	ROD	ロッド	1
31		SM-6082502-TN	BOLT	六角穴ボルト	1
32		B1223-771-000	NEEDLE ROD CRANK WASHER	針棒クランクワッシャー	1
33		400-92931	STOPPER PLATE	ストッパー板	1
34		SL-6041092-TN	SCREW	座金付き六角穴ボルト	2
35		400-93288	STOPPER SCREW A	ストッパースクリューA	2
36		400-93289	STOPPER SCREW B	ストッパースクリューB	1
37		PA-3200503-A0	AIR CYLINDER	エアシリンダ	1
38		PJ-3040405-04	ELBOW UNION	エルボユニオン	2
39		SM-6053002-TP	SCREW M5X0.8 L=30	六角穴ボルト	4
40		401-03227	ROD CAP M14	ロッドキャップ M14	1
41		HX-0015000-0C	CABLE CLIP	束線パーツ	2
42		SL-6041092-TN	SCREW	座金付き六角穴ボルト	2
43		400-92997	SENSOR PLATE CF	センサー板CF	1
44		SM-6040802-TN	SCREW	六角穴ボルト M4X0.7 L=8	2
45		WP-0430801-SE	WASHER 4.3X9X0.8	平座金みがき丸 M4	2
46		400-92998	SENSOR PLATE SUB	センサー板 CF SUB	1
47		SL-4030581-SC	COMBINATION SCREW M3X5	なべ小ねじセムス M3X0.5 L=5	2
48		SB-1080022-00	BEARING	ころがり軸受	2
49		700-05210	BLOCK	ブロック	1
50		700-05209	STOPPER_BRACKET	ストッパー ブラケット	1
51		SM-6040800-SP	SCREW	平ねじ	2
52		700-05249	ADJUSTING_SCREW_SET	調整ねじセット	1
53		700-05212	STOPPER_PLATE	ストッパー プレート	1
54		SM-1040800-SP	SCREW	皿ねじ M4 L=8	2
55		SL-6041292-TN	SCREW	座金付き六角穴ボルト	2

23. FORK COMPONENTS

フォーク関係

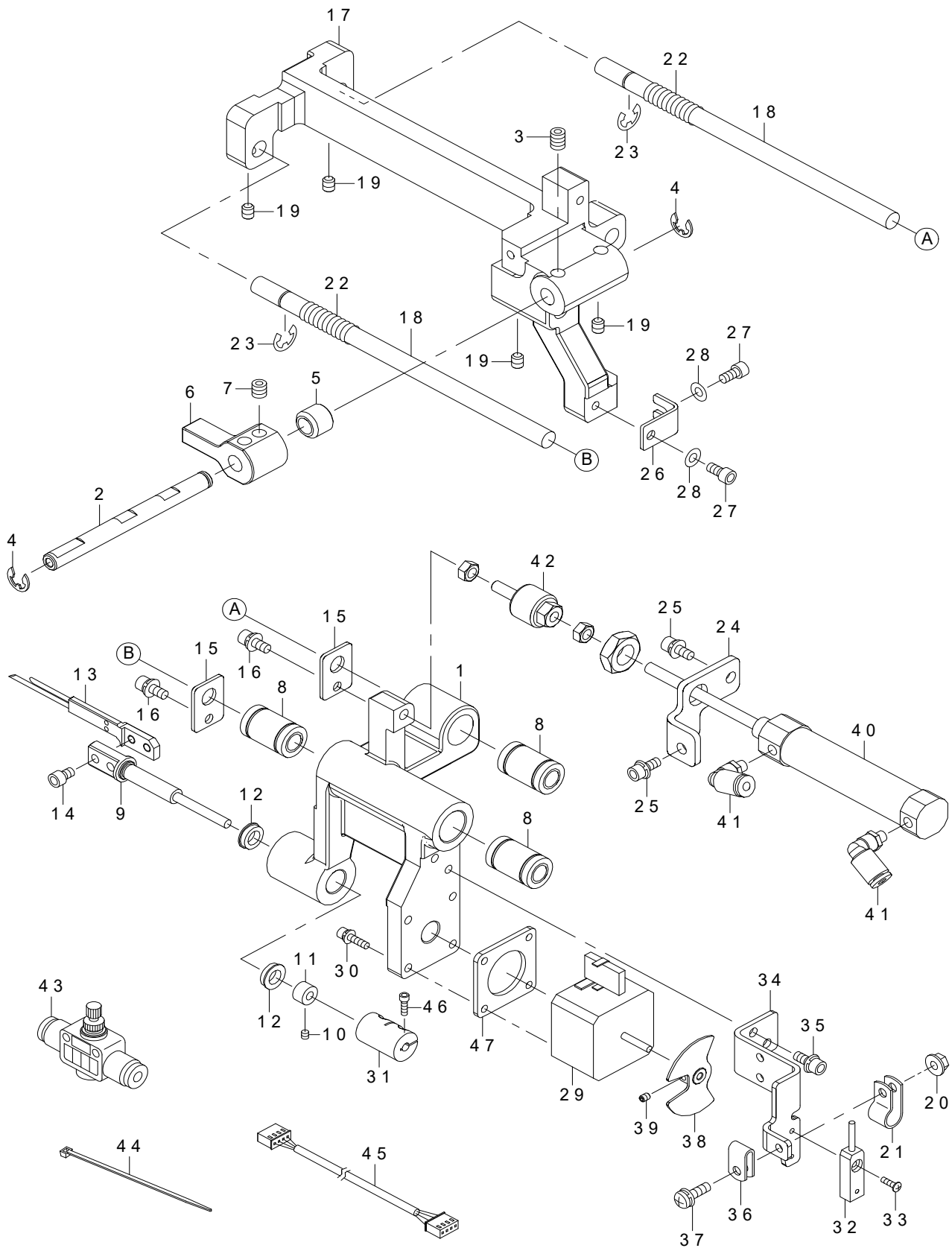

REF.NO	NOTE	PART NO	DESCRIPTION	品名	Qty
1		400-96107	FORK BASE	フォークベース	1
2		400-92926	FORK F PIVOT	フォークフレーム支点軸	1
3		SM-8060812-TP	SCREW M6 L=8	止めねじ M6 L=8	2
4		RE-0600000-K0	E-RING 6	E形止め輪 6	1
5		400-77177	SPACE COLLAR	スペースカラー	1
6		400-92910	STOPPER F	ストッパーF	1
7		SM-8060612-TP	SCREW M6 L=6	止めねじ M6 L=6	2
8		401-10932	BEARING	ころがり軸受	3
9		400-99407	FORK SHAFT	フォークシャフト	1
10		SM-8030312-TP	SCREW M3 L=3	止めねじ M3 L=3	2
11		CS-0400671-TP	THRUST COLLAR D=4 W=5.5	スラスト受 D=4 W=5.5	1
12		SB-1070004-00	BEARING	ころがり軸受	2
13	☆	700-05199	FORK_PIN_BS_ASM	フォークピンベース組	1
14		SM-6040652-TP	SCREW M4 L=6	六角穴付きボルト M4 L=6	2
15		400-92929	SPRING HOLDER R	スプリングホルダーR	2
16		SM-6040802-TN	SCREW	六角穴ボルト M4X0.7 L=8	2
17		400-96106	FORK FRAME	フォークフレーム	1
18		400-92925	F GUIDE SHAFT	Fガイドシャフト	2
19		SM-8050612-TP	SCREW M5X6	止めねじ M5X0.8 L=6	4
20		NM-3040520-SC	NUT M4	フランジ付きナット M4	1
21		HX-0015000-0C	CABLE CLIP	束線パーツ	1
22		400-92930	SPRING DAMPER	ばねダンパー	2
23		RE-0600000-K0	E-RING 6	E形止め輪 6	2
24		400-92927	CYLINDER BRACKET	シリンダーブラケット	1
25		SL-6041092-TN	SCREW	座金付き六角穴ボルト	2
26		400-92993	PROTECT PLATE	プロテクトプレート	1
27		SM-6040802-TN	SCREW	六角穴ボルト M4X0.7 L=8	2
28		WP-0430801-SE	WASHER 4.3X9X0.8	平座金みがき丸 M4	2
29		700-05177	FOLK MOTOR	フォークモータ	1
30		SL-6031292-TN	BOLT	座金付き六角穴ボルト	4
31		401-11701	FORK_COUPLING	カップリング	1
32		400-90645	FORK TURN MOTOR ORG SENSOR ASSY	フォーク回転モータ原点センサ組	1
33		SM-0850801-SC	SCREW M2.5 L=8	トラス小ねじ M2.5 L=8	1
34		700-05205	SENER_BRACKET_FM	センサーブラケットFM	1
35		SM-6040602-TN	BOLT	六角穴ボルト	2
36		HX-0015000-00	CLIP	ケーブルクリップ	1
37		SL-4041491-SC	SCRE W4X14	なべ小ねじセムス M4X0.7 L=14	1
38		400-92935	SENSOR SLIT F ASM.	センサースリットF組	1
39		SM-8030412-TP	SCREW	止めねじ M3 L=4	2
40		PA-1604510-A0	AIR CYLINDER	エアシリンダ	1
41		PJ-3040405-04	ELBOW UNION	エルボユニオン	2
42		PX-5000100-A0	FLOATING JOINT	フロティングジョイント	1
43		PC-0124010-00	SPEED CONTROLLER	スピードコントローラ	2
44		EA-9500B01-00	CABLE BAND	束線バンド	5
45		400-90575	FORK TURN MOTOR RELAY CORD ASSY	フォーク回転モータ中継コード組	1
46		SM-6850802-TN	SCREW M2.5 L=8	六角穴ボルト M2.5 L=8	1
47		700-05206	BRACKET	ブラケット	1

24. HEAT CUTTER COMPONENTS

電熱カッター関係

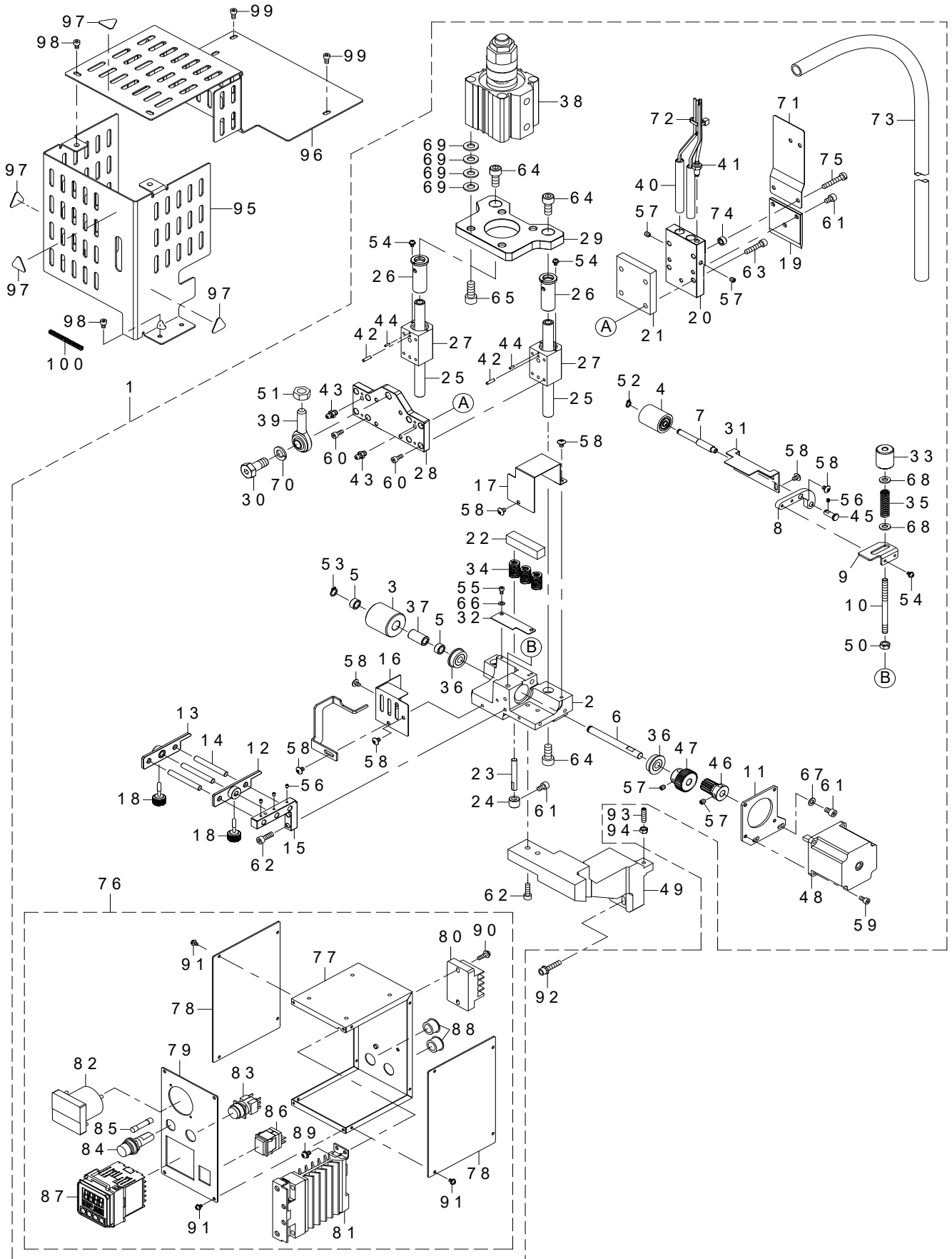

REF.NO	NOTE	PART NO	DESCRIPTION	品名	Qty
1	*	401-72347	LOOP_FEED_CUT_DEVISE	ループ繰出しカット装置	1
2		401-72182	FEED_BASE	フィードベース	(1)
3		401-72183	FEED_ROLLAR	フィードローラ	(1)
4		401-72184	UPPER_ROLLAR	上ローラ	(1)
5		401-72185	BUSHING	メタル	(2)
6		401-72186	FEED_ROLLAR_SHAFT	フィードローラ軸	(1)
7		401-72187	UPPER_ROLLAR_SHAFT	上ローラ軸	(1)
8		401-72188	LINK	リンク	(1)
9		401-72189	LEVER	レバー	(1)
10		401-72190	ROLLAR_PRESSURE_ADJUSTING	ローラ圧力調整棒	(1)
11		401-72191	MOTOR BRACKET	モータブラケット	(1)
12		401-72192	GUIDE_PLATE_R	ガイド板R	(1)
13		401-72193	GUIDE_PLATE_L	ガイド板L	(1)
14		401-72194	LOOP_GUIDE_SHAFT	ループ案内棒	(3)
15		401-72195	BASE	ベース	(1)
16		401-72196	ROLLAR_COVER	ローラカバー	(1)
17		401-72197	GEAR_COVER	ギアカバー	(1)
18		401-72198	KNOB	ノブ	(2)
19		401-72199	CUTTER_MOVING_KNIFE	カッター動メス	(1)
20		401-72200	CUTTER_BLOCK	カッターブロック	(1)
21		401-72201	HEAT_INSLATION_BLOCK	断熱ブロック	(1)
22		401-72202	KNIFE_CHOPPING_BOARD	メス受	(1)
23		401-72203	BOLT	ボルト	(3)
24		401-72204	COLLAR	カラー	(3)
25		401-72205	MIAN_SHAFT	主軸	(2)
26		401-72206	BUSHING	メタル	(2)
27		401-72207	CONNECTION_BLOCK	連結ブロック	(2)
28		401-72208	CUTTER_BRACKET	カッターブラケット	(1)
29		401-72209	UPPER_BASE	上ベース	(1)
30		401-72210	REAMER_BOLT	リーマボルト	(1)
31		401-72211	UPPER_STOPPER	アッパーストッパー	(1)
32		401-72212	PLATE	プレート	(1)
33		401-72213	KNOB	ノブ	(1)
34		401-72214	KNIFE_PRESSURE_SPRING	カッター圧力ばね	(3)
35		401-72215	ROLLAR_PRESSURE_SPRING	ローラ圧力ばね	(1)
36		SB-1080005-00	BEARING	ころがり輪受	(2)
37		401-72217	ROLLAR_CLUTCH	ローラクラッチ	(1)
38		401-72218	AIR_CYLINDER	エアシリンダ	(1)
39		401-72219	ROD_END	ロッドエンド	(1)
40		401-72220	CARTRIDGE_HEATER	カートリッジヒータ	(1)
41		401-72221	SENSOR	熱電対	(1)
42		401-72222	KNOCK_PIN	ノックピン	(2)
43		401-72223	GREASE_NIPPLE	グリースニップル	(2)
44		401-72224	SPRING_PIN	スプリングピン	(2)
45		401-72260	HINGE_PIN	ヒンジピン	(1)
46		265-01502	LENGTHWISE FEED GEAR	縦送りギア	(1)
47		400-30947	X_DRIVEN_GEAR	X駆動歯車	(1)
48		400-90634	LOOP_FEED MOTOR	ループ繰出しモータ	(1)
49		400-91846	FEED_ASSY_BLOCK	繰出し装置土台	(1)
50		NM-6100001-SF	NUT M10 TYPE1	六角ナット M10 1種	(1)
51		NM-6060002-SF	FINISH NUT M6	仕上げナット M6	(1)
52		RC-0560711-KP	C-RING 6 (5.6)	C形止め輪 6 (5.6)	(1)
53		RC-0740811-KP	C-RING 8 (7.4)	C形止め輪 8 (7.4)	(1)
54		SL-4030691-SF	SCREW M3 L=6	座金付きなべねじ M3 L=6	(8)
55		SM-6030602-TP	SCREW M3X0.5 L=6	六角穴ボルト M3X0.5 L=6	(2)
56		SM-8030402-TP	SCREW M3X0.5 L=4	止めねじ	(4)
57		SM-8050602-TP	SCREW M5 L=6	止めねじ M5X0.8 L=6	(8)
58		SM-0400601-SC	SCREW M4X0.7 L=6	トラスコねじ M4X0.7 L=6	(8)
59		SM-6040802-TP	SCREW M4X0.7 L=8	六角穴ボルト M4X0.7 L=8	(4)
60		SM-6041002-TP	SCREW M4X0.7 L=10	六角穴ボルト M4X0.7 L=10	(8)
61		SM-6050802-TP	SCREW M5X0.8 L=8	六角穴ボルト M5X0.7 L=8	(8)
62		SM-6051602-TP	SCREW M5X0.8 L=16	六角穴ボルト M5X0.8 L=16	(4)
63		SM-6052502-TP	SCREW M5X25	六角穴ボルト M5X25	(2)
64		SM-6081802-TP	SCREW	六角穴ボルト	(4)
65		SM-6082002-TP	SCREW M8 L=20	六角穴ボルト M8 L=20	(4)
66		WP-0320501-SF	WASHER M3	平座金みがき丸 M3	(2)
67		WP-0531001-SF	WASHER M5	平座金みがき丸 M5	(2)
68		WP-0641601-SC	WASHER M6	平座金みがき丸 M6	(2)
69		WP-0841601-SC	WASHER M8	平座金みがき丸 M8	(16)
70		WS-1002560-KR	SPRING WASHER 10X18X2.5	ばね座金 10X18X2.5	(1)
71		401-75802	PLATE	板金	(1)
72		401-75771	CABLE BAND	結束バンド	(1)
73		401-75825	TUBE	断熱チューブ	(1)
74		401-76404	COLLAR	カラー	(2)
75		SM-6053000-SE	SCREW M5X0.8 L=30	平小ねじ M5X0.8 30	(2)
76		401-82370	TEMPERATURE CONTROLLER ASSY	温度コントローラ組	(1)
77		401-72225	CONTROL BOX	コントロールボックス	(1)
78		401-72226	GATE_PLATE	ゲート板	(2)
79		401-82371	FACE_PLATE	プレート	(1)
80		401-72228	TERMINAL	端子台	(1)
81		401-72229	RELAY	リレー	(1)
82		401-82372	CURRENT_METER	電流計	(1)
83		401-72231	BUTTON_SWITCH	押ボタンスイッチ	(1)
84		401-72232	FUSE_HOLDER	ヒューズホルダ	(1)
85		401-72233	FUSE	ヒューズ	(1)
86		401-72234	SWITCH	スイッチ	(1)
87		401-72235	TEMPERATURE_CONTROLLER	温度コントローラ	(1)
88		401-72236	BUSH	ブッシュ	(2)
89		SL-4040891-SC	SCREW M4X8	座金付きなべねじ M4 L=8	(2)
90		SL-4041491-SC	SCREW M4 L=14	座金付きなべねじ M4 L=14	(2)
91		SL-4030691-SF	SCREW M3 L=6	座金付きなべねじ M3 L=6	(12)
92		SL-6052592-TN	BOLT	座金付き六角穴ボルト	2
93		SM-8052002-TP	SCREW M5X0.8 L=20	止めねじ M5X0.8 L=20	1
94		NM-6050001-SC	NUT M5X0.8 TYPE1	六角ナット M5X0.8 1種	1
95		700-05193	COVER	カバー	1
96		700-05194	COVE_REAR	カバー リア	1
97		CM-3003000-02	LABEL2 (25)	高温注意シール2 (25)	4
98		SM-6040602-TP	SCREW M4 L=6	六角穴ボルト M4X0.7 L=6	4
99		SM-6040802-TP	SCREW M4X0.7 L=8	六角穴ボルト	3
100		E5348-033-100	CABLE PROTECTOR 106MM	ブッシュ	1

25. SUB TABLE COMPONENTS

補助テーブル関係

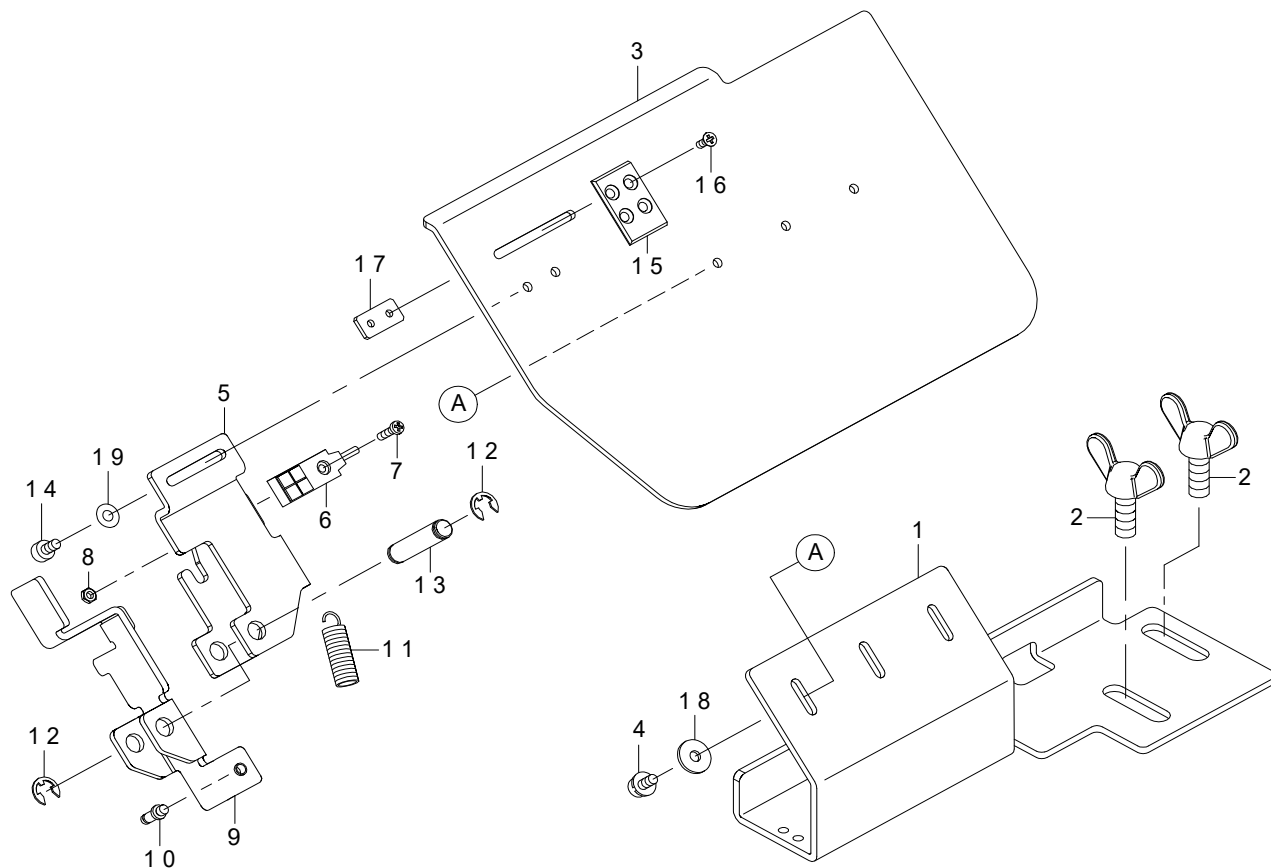

REF.NO	NOTE	PART NO	DESCRIPTION	品名	Qty
1		401-06806	SUB TABLE R SUPPORT BR	補助テーブル右支え	1
2		GTR-02013000	WING SCREW	蝶ねじ	2
3		401-06809	BAND TABLE	帯付けテーブル	1
4		SL-6040842-TN	SCREW M4 L=8	座金付き六角穴ボルト	3
5		401-06807	BAND SWITCH BR	帯付けスイッチブラケット	1
6		400-90644	START SW SENSOR ASSY	スタートスイッチ組	1
7		SM-4031201-SC	SCREW M3X12	なべ小ねじ M3X0.5 L=12	1
8		NM-6030003-SC	NUT M3	六角ナット M3	1
9		400-93402	BAND SWITCH PL	帯付けスイッチプレート	1
10		178-50603	SPRING PACK SHAFT	ばね掛け軸	1
11		235-08104	ADJUSTING LINK SPRING	調節リンクばね	1
12		RE-0600000-K0	E-RING 6	E形止め輪 6	2
13		G2581-312-000	IDLER A	アイドラA	1
14		SM-6450610-TP	SCREW	平小ねじ M4X0.5 L=6	2
15		400-97154	BAND CHECK PLATE L	帯付けチェックプレート左	1
16		SM-1030801-SN	SCREW M3X0.5 L=8	皿小ねじ M3X0.5 L=8	2
17		400-97155	STOPPER NUT	ストッパーナット	1
18		WP-0461516-SH	WASHER	平座金 4.6X14X1.5	3
19		WP-0450801-SP	WASHER	平座金	2

26. LOOP LOOSENER COMPONENTS

ループ緩め関係

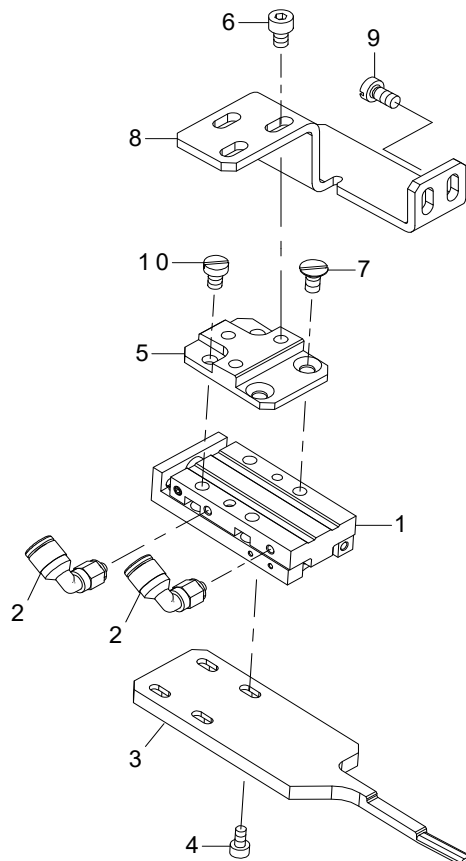

REF.NO	NOTE	PART NO	DESCRIPTION	品名	Qty
1		700-05231	AIR_CYLINDER	エアシリンダ	1
2		PJ-3040403-01	UNION ELBOW M3	ユニオンエルボ M3	2
3		700-05232	LOOP LOOSENER	ループ緩め	1
4		SM-6030602-TP	SCREW M3X0.5 L=6	六角穴ボルト M3X0.5 L=6	4
5		700-05233	BASE	ベース	1
6		SM-6040602-TP	SCREW M4 L=6	六角穴ボルト M4X0.7 L=6	3
7		SM-1040800-SP	SCREW	皿ねじ M4 L=8	2
8		700-05234	BRACKET	ブラケット	1
9		SM-6040800-SP	SCREW	平ねじ	2
10		SM-6040600-SP	SCREW M4 L=6	平ねじ M4 L=6	2

27. CLAMP FEED COMPONENTS

ループ引き込み関係

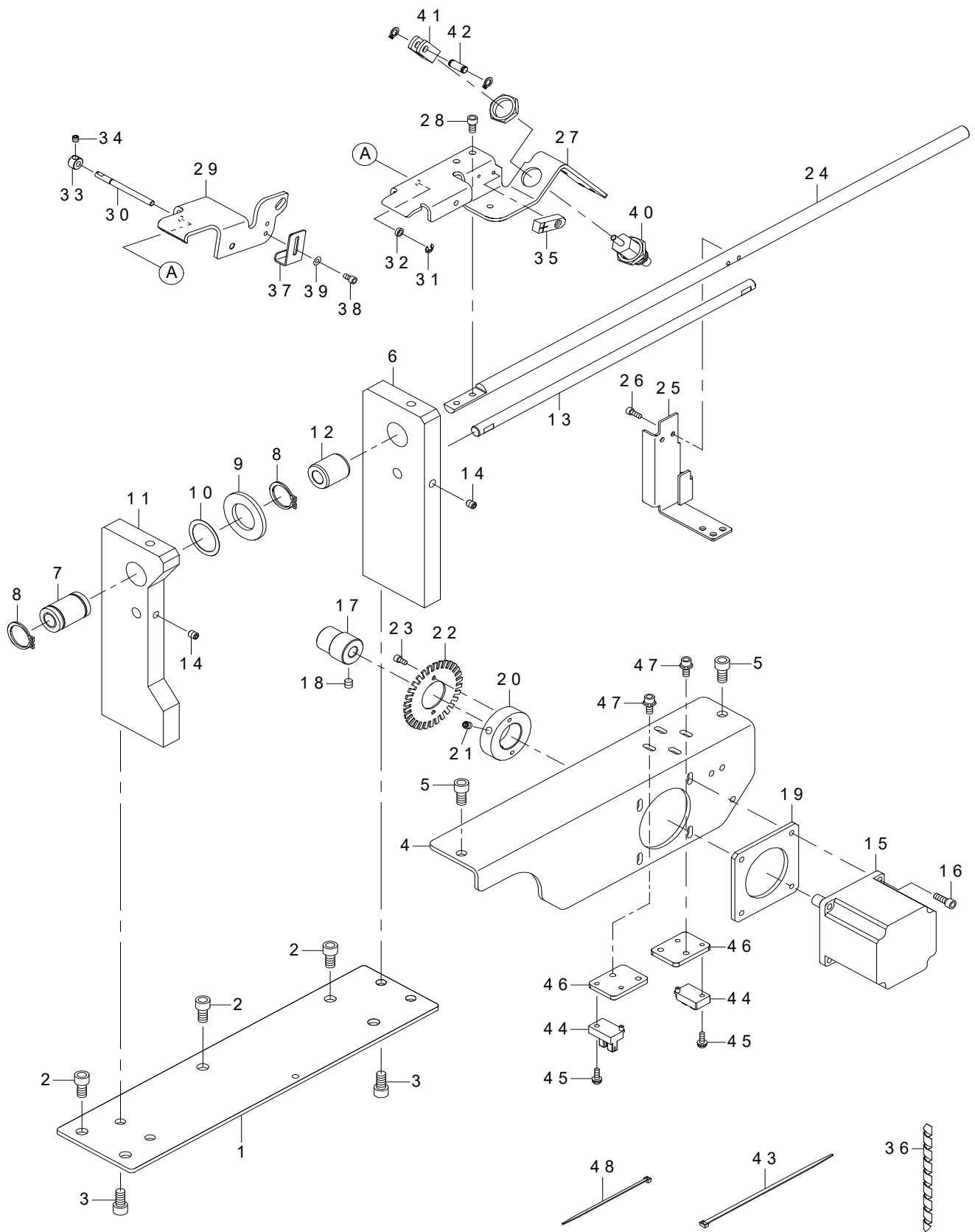

REF.NO	NOTE	PART NO	DESCRIPTION	品名	Qty
1		401-10724	CLAMP_FEED_BASE_PLATE	クランプフィード土台	1
2		SM-6061202-TN	BOLT	六角穴ボルト	5
3		SM-6061202-TN	BOLT	六角穴ボルト	4
4		400-91388	MOTOR BASE	モータ土台	1
5		SM-6061202-TN	BOLT	六角穴ボルト	2
6		401-10725	BEARING_PLATE_R	軸受け板右	1
7		SB-7100002-00	SLIDE BEARING	スライド軸受	1
8		RC-1900001-KP	C-RING	C形止め輪	2
9		WP-2103001-SE	PLAIN WASHER	平座金	1
10		WZ-2200300-KP	WAVED WASHER	波座金	1
11		401-10726	BEARING_PLATE_F	軸受け板左	1
12		236-12807	METAL A	送り変換軸メタルA	1
13		400-91390	GUIDE SHAFT	ガイドシャフト	1
14		SM-8050612-TP	SCREW M5X6	止めねじ M5 X 0.8 L=6	2
15		400-90634	LOOP FEED MOTOR	ループ繰出しモータ	1
16		SM-6041202-TN	SCREW M4X0.7 L=12	六角穴ボルト M4 X 0.7 L=12	4
17		400-91391	CLAMP FEED MOTOR GEAR	クランプフィードモータギア	1
18		SM-8050592-TP	SCREW	止めねじ M5 L=5	2
19		400-71742	MOTOR NUT PLATE	モーターナット板	1
20		400-91392	D PLATE BOSS	検知板軸	1
21		SM-8050512-TP	SCREW	止めねじ M5 L=5	2
22		400-91393	DETECTIVE PLATE	検知板	1
23		SM-6030602-TN	HEX SCREW M3X6	六角穴ボルト M3 X 0.5 L=6	2
24		400-91394	CLAMP FEED SHAFT	クランプフィード軸	1
25		400-91395	CLAMP FEED GUIDE PLATE	クランプフィードガイド板	1
26		SM-6030802-TN	BOLT	六角穴ボルト	2
27		400-91398	LOOP CLAMP BASE PLATE	ループ受け土台板	1
28		SM-6040802-TN	SCREW	六角穴ボルト M4 X 0.7 L=8	2
29		400-91399	LOOP CLAMP LEVER	ループ受け腕	1
30		400-91400	LOOP CLAMP LEVER SHAFT	ループ掴み腕軸	1
31		RE-0300000-K0	E-RING 3	E形止め輪 3	1
32		134-40904	SPACER 1	スペーサー 1	1
33		131-72903	COLLAR	布台ヒンジ軸カラー	1
34		SM-8040412-TP	SET SCREW M4 L=4	止めねじ	1
35		400-90643	LOOP CATCH DETECT SENSOR ASSY	ループ掴み検知センサ組	1
36		HX-0018900-00	SPIRAL TUBE	スパイラルチューブ	0.7
37		400-66677	LOOP SENSOR PLATE	ループセンサープレート	1
38		SM-6030602-TN	SCREW M3X6	六角穴ボルト M3 X 0.5 L=6	2
39		WP-0320500-SC	WASHER M3	平座金小形丸 M3	2
40		PA-1001025-A0	PIN CYLINDER	ピンシリンダ	1
41		400-91401	JOINT	接続金具	1
42		169-05606	KNUCKLE PIN B	ナックルピン (B)	1
43		EA-9500B02-00	CABLE BAND 150	結束バンド 150	2
44		HD-0005700-0A	PHOTO SENSOR	フォトセンサ	2
45		SL-4031081-SC	SCREW M3X10	なべねじセムス M3 L=10	2
46		400-91402	SENSOR PLATE	センサー板	2
47		SL-6041092-TN	SCREW	座金付き六角穴ボルト	4
48		EA-9500B01-00	CABLE BAND	束線バンド	8

28. OPTIONAL PARTS COMPONENTS

オプション関係

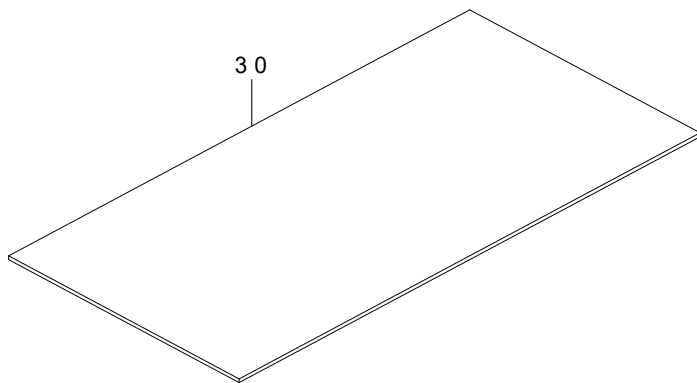
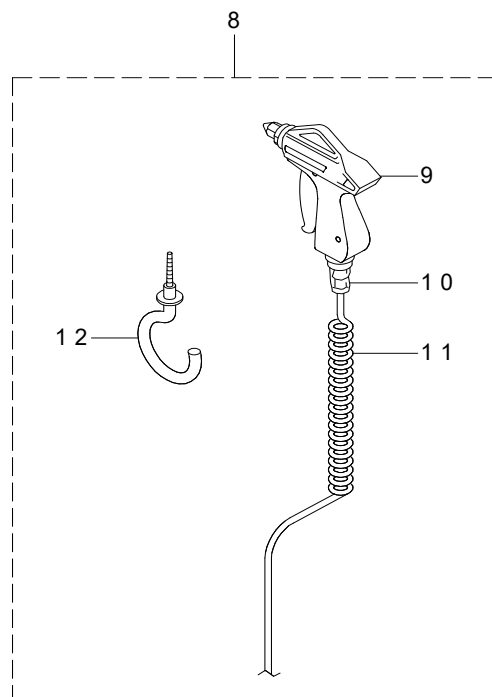
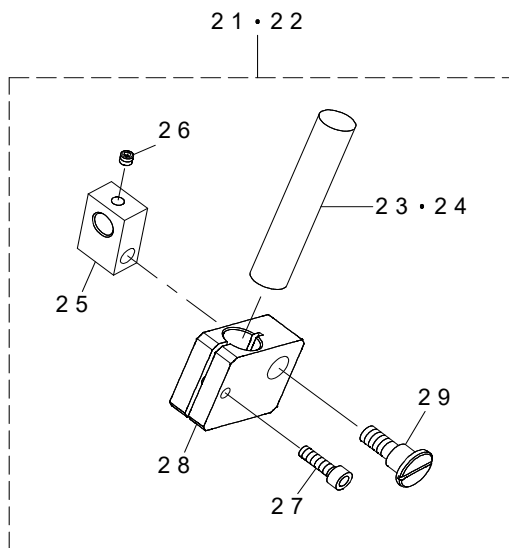
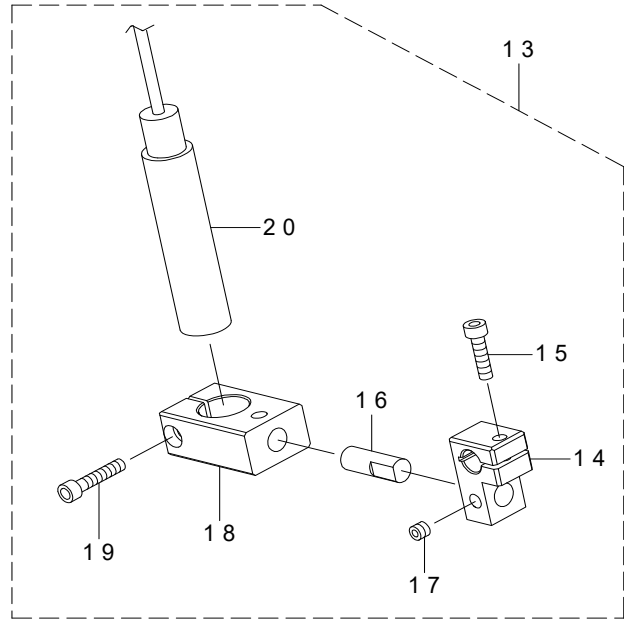
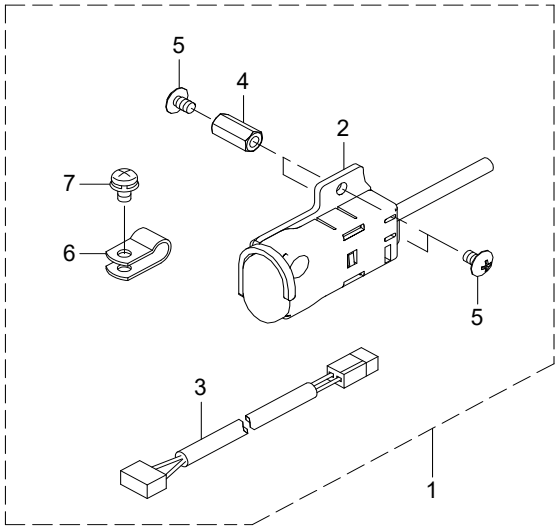

REF.NO	NOTE	PART NO	DESCRIPTION	品名	Qty
1		400-97205	INTERMEDIATE STOP SWICH ASSY	途中停止スイッチ組	1
2		320-02354	SWITCH ASM.	一時停止スイッチ組	(1)
3		400-43994	STOP SW RELAY CORD ASM.	停止スイッチ中継コード組	(1)
4		HX-0033700-0A	SPACER	基板パーツ	(2)
5		SM-0040601-SC	SCREW M4X0.7 L=6	トラスねじ M4X0.7 L=6	(4)
6		HX-0015000-0B	CABLE CLIP	ケーブルクリップ	(1)
7		SL-4040891-SC	SCREW M4 L=8	座金付きなべ小ねじ M4 L=8	(1)
8		401-11887	AIR GUN ASSY	エアガン組	1
9		400-44823	AIR GUN	エアガン	(1)
10		PJ-3010652-01	HALF UNION 6XPT1/4	ハーフユニオン	(1)
11		GSS-36020000	COIL TUBE	コイルチューブ	(1)
12		MAT-81163T00	CORD HOLDER	コード掛け	(1)
13		401-11891	LED MARKING ASSY	LEDマーキングライト組	1
14		400-91172	MARKER FIXED BLOCK	ML 固定台	(1)
15		SM-6041602-TP	SCREW M4X0.7 L=16	六角穴ボルト M4X0.7 L=16	(1)
16		400-91173	MARKER FIXED SUB ROD	ML 固定ロッド	(1)
17		SM-8050412-TP	SCREW M5 L=4	止めねじ M5 L=4	(2)
18		400-67813	MARKER BRACKET	ML 取付台	(1)
19		SM-6042002-TP	SCREW M4X0.7 L=20	六角穴ボルト	(1)
20		400-90637	LED MARKING	LEDマーキングライト	(1)
21	#01	401-11906	LASER MARKING 130 ASSY	レーザーマーキング130組	1
22	#02	401-11907	LASER MARKING 300 ASSY	レーザーマーキング300組	1
23	#01	HE-0005200-00	LAMP	マーキングランプ	(1)
24	#02	HE-0005300-00	LAMP	マーキングランプ	(1)
25		400-34002	FIXED HOLDER B	固定ホルダーB	(1)
26		SM-8040412-TP	SET SCREW M4 L=4	止めねじ	(1)
27		SM-6041602-TP	SCREW M4X0.7 L=16	六角穴ボルト M4X0.7 L=16	(1)
28		400-34001	FIXED HOLDER A	固定ホルダーA	(1)
29		SD-0900706-TP	SHOULDER SCREW D=9 H=7	段ねじ D=9 H=7	(1)
30		400-91162	SPONGE	スポンジ	1
		NOTE(注記)	#01....TYPE 130MM #02....TYPE 300MM	130MM仕様 300MM仕様	

NUMERICAL INDEX OF PARTS

索引

PART NO 品番	PAGE 頁	REF NO	PART NO 品番	PAGE 頁	REF NO	PART NO 品番	PAGE 頁	REF NO	PART NO 品番	PAGE 頁	REF NO
A1230-500-00A	6	63	GAF-01007000	6	64	J1066-000-00F	32	18	PJ-3080600-05	24	40
			GES-01022000	32	20	J1066-000-00G	32	19	PJ-3095200-01	32	22
BT-0400251-EB	24	42	GPK-470010AB	24	23	J1067-000-A00	32	24	PS-0300102-K0	24	54
BT-0600401-EB	24	38	GPK-470010AB	30	42	J1071-000-000	32	21	PS-0400142-KH	6	62
B1129-210-000	2	41	GSS-36020000	50	11				PV-1501060-00	24	26
B1144-210-000	6	60	GTR-02013000	45	2	KM-0000004-80	28	15	PX-5000100-A0	42	42
B1212-210-D00	6	59	G2581-312-000	45	13	KX-0000003-20	28	18			
B1223-771-000	40	32	G5009-172-000	36	34	KX-0000003-30	28	20			
B1411-552-0A0	6	70	G5126-172-000	18	10				RC-0470611-KP	8	34
B1414-232-00A	16	31	G5236-254-000	18	33	MAT-81163T00	50	12	RC-0470611-KP	8	44
B1414-232-00B	16	32	G5506-254-000	34	9	MDP-170B1400	6	38	RC-0560711-KP	2	57
B1414-232-000	16	30				MDP-170B1802	32	3	RC-0560711-KP	44	52
B1414-555-000	6	72	HA-0042500-00	24	64	MTJ-MS00000S	24	14	RC-0740811-KP	44	53
B1816-280-000	18	8	HA-0042500-00	24	78	M3004-511-00A	28	7	RC-1900001-KP	48	8
B1820-210-D00	10	20	HA-0042500-00	30	48	M3801-476-000	28	28	RE-0200000-K0	20	8
B1821-210-D00	10	21	HA-0062800-00	4	29	M4206-461-000	28	32	RE-0300000-K0	10	23
B1822-215-P00	10	22	HA-0062800-00	30	54	M9020-620-0A0	30	32	RE-0300000-K0	48	31
B1828-980-0BB	10	10	HA-0062800-10	4	30				RE-0400000-K0	2	58
B1903-552-000	6	34	HA-0062800-10	30	55	NM-3040520-SC	28	37	RE-0400000-K0	18	59
B1908-505-000	6	26	HA-0062800-20	4	31	NM-3040520-SC	28	39	RE-0600000-K0	36	33
B2414-280-0A0	14	32	HA-0062800-20	30	56	NM-3040520-SC	42	20	RE-0600000-K0	38	28
B2415-280-0A0	14	31	HD-0005700-0A	8	18	NM-3040520-SF	40	14	RE-0600000-K0	40	20
B2416-280-000	14	30	HD-0005700-0A	16	48	NM-6030003-SC	24	59	RE-0600000-K0	42	4
B2417-210-000	14	24	HD-0005700-0A	20	32	NM-6030003-SC	45	8	RE-0600000-K0	42	23
B2417-280-000	14	21	HD-0005700-0A	30	65	NM-6040000-SN	2	36	RE-0600000-K0	45	12
B2418-280-000	14	29	HD-0005700-0A	30	68	NM-6040001-SC	4	16	RE-0700000-K0	18	34
B2421-210-AA0	14	23	HD-0005700-0A	36	11	NM-6040001-SP	8	7	RE-0800000-K0	6	21
B2423-280-00A	14	34	HD-0005700-0A	38	34	NM-6040001-SP	14	5	RE-0900000-K0	12	3
B2423-280-00B	14	35	HD-0005700-0A	38	41	NM-6040003-SC	18	61	SB-1040016-00	6	24
B2423-280-00C	14	36	HD-0005700-0A	48	44	NM-6040003-SC	38	71	SB-1060005-00	18	30
B2423-280-00D	14	37	HD-0022300-00	14	14	NM-6050001-SC	24	56	SB-1070004-00	40	12
B2424-210-000	14	27	HD-0022300-00	16	42	NM-6050001-SC	38	22	SB-1080005-00	36	18
B2426-280-00B	14	22	HD-0022300-00	30	51	NM-6050001-SC	44	94	SB-1080005-00	36	30
B2509-704-000	16	34	HD-0027800-00	16	9	NM-6050001-SE	22	18	SB-1080005-00	38	15
B3126-012-000	2	25	HD-0027800-00	16	16	NM-6050001-SE	22	20	SB-1080005-00	38	24
B8101-221-DA0	24	1	HD-0027800-00	30	3	NM-6050001-SE	22	24	SB-1080005-00	44	36
B8102-221-DA0	24	2	HD-0027800-00	30	7	NM-6050001-SP	8	11	SB-1080007-00	18	15
B8103-221-DA0	24	3	HE-0005200-00	50	23	NM-6050001-SP	14	8	SB-1080022-00	6	27
B8110-373-N00	24	10	HE-0005300-00	50	24	NM-6050003-SC	36	8	SB-1080022-00	38	56
B8150-221-D00	24	4	HF-0013031-5S	28	43	NM-6060001-CP	8	39	SB-1080022-00	40	48
B8202-205-000	24	19	HF-0013050-P0	28	44	NM-6060001-SC	2	89	SB-1080023-00	6	30
B9101-490-000	32	14	HF-0030002-00	28	45	NM-6060002-SF	44	51	SB-1100024-00	8	3
B9121-012-000	24	21	HW-0021802-00	31	3	NM-6060003-SC	8	43	SB-1100024-00	10	9
B9121-220-0A0	32	4	HX-0001300-00	34	13	NM-6080001-SC	24	36	SB-3080010-0A	10	39
			HX-0005600-0B	34	46	NM-6080001-SC	26	9	SB-3080010-0B	10	40
CM-1001000-01	2	82	HX-0015000-0A	38	39	NM-6080001-SC	28	31	SB-3080010-0C	10	41
CM-3001000-01	28	25	HX-0015000-0A	38	47	NM-6080001-SC	34	7	SB-3080010-0D	10	42
CM-3002000-01	34	20	HX-0015000-0B	10	61	NM-6080003-SC	34	8	SB-4060001-00	18	29
CM-3002000-02	2	43	HX-0015000-0B	50	6	NM-6100001-SF	44	50	SB-7100002-00	48	7
CM-3002000-02	34	23	HX-0015000-0C	18	80	NM-6120003-SE	24	11	SD-0350156-TP	20	25
CM-3003000-02	44	97	HX-0015000-0C	24	83	NM-7040062-SB	31	25	SD-0400266-TP	20	9
CM-6001001-01	31	14	HX-0015000-0C	40	41	NS-6110310-SP	2	28	SD-0600206-TP	8	31
CQ-2000000-00	10	30	HX-0015000-0C	42	21				SD-0640216-TP	8	45
CQ-2000000-00	10	31	HX-0015000-0D	10	1	PA-0601017-A0	40	10	SD-0700406-TP	8	25
CS-0400671-TP	42	11	HX-0015000-0D	34	43	PA-1001025-A0	48	40	SD-0790606-TP	8	38
			HX-0015000-0H	34	17	PA-1003027-A0	18	56	SD-0800327-TP	8	10
D7133-555-B00	2	26	HX-0015000-0K	4	26	PA-1500505-A0	40	24	SD-0800327-TP	14	7
			HX-0015000-0K	21	24	PA-1604510-A0	42	40	SD-0800406-TP	20	23
EA-9500B01-00	4	28	HX-0015000-0L	38	64	PA-2001003-00	40	27	SD-0900706-TP	50	29
EA-9500B01-00	10	14	HX-0015000-0N	34	18	PA-3200503-A0	40	37	SD-1000406-TP	8	42
EA-9500B01-00	18	82	HX-0015000-00	42	36	PB-0000100-00	32	23	SK-3311600-SC	24	20
EA-9500B01-00	21	14	HX-0018800-0E	34	16	PC-0124010-00	42	43	SK-3382001-SE	34	15
EA-9500B01-00	21	22	HX-0018900-00	48	36	PF-0205010-C0	24	17	SK-3382001-SE	34	22
EA-9500B01-00	24	84	HX-0032600-0K	28	23	PJ-0320390-01	40	12	SK-3412001-SE	24	72
EA-9500B01-00	38	4	HX-0033700-0A	50	4	PJ-3010405-02	40	25	SK-3512001-SE	24	62
EA-9500B01-00	38	43	HX-0033900-00	21	26	PJ-3010652-01	50	10	SK-3512001-SE	24	79
EA-9500B01-00	42	44	HX-0033900-00	28	36	PJ-3040403-01	18	60	SK-3513201-SE	24	66
EA-9500B01-00	48	48	HX-0035400-0B	31	12	PJ-3040403-01	46	2	SK-3582501-SE	24	80
EA-9500B02-00	21	23	HX-0040700-00	28	16	PJ-3040405-04	24	18	SL-4020591-SC	16	10
EA-9500B02-00	38	36	HX-0045400-00	38	54	PJ-3040405-04	40	28	SL-4020591-SC	16	17
EA-9500B02-00	48	43	HX-0045400-00	38	67	PJ-3040405-04	40	38	SL-4030581-SC	40	47
E2605-760-000	24	28	HX-0051100-00	28	19	PJ-3040405-04	42	41	SL-4030681-SC	31	8
E5348-033-100	44	100				PJ-3040405-11	24	27	SL-4030681-SC	31	11
E9567-319-000	28	21	J1066-000-00C	32	16	PJ-3080400-02	24	41	SL-4030691-SC	34	48
			J1066-000-00D	32	17	PJ-3080600-03	24	39	SL-4030691-SF	44	54

NUMERICAL INDEX OF PARTS

索引

PART NO 品番	PAGE 頁	REF NO	PART NO 品番	PAGE 頁	REF NO	PART NO 品番	PAGE 頁	REF NO	PART NO 品番	PAGE 頁	REF NO
SL-4030691-SF	44	91	SL-6062042-TN	34	10	SM-6020460-TP	10	44	SM-6041200-SP	20	29
SL-4030881-SC	31	13	SL-6062092-TN	38	33	SM-6020602-TN	40	4	SM-6041202-TN	48	16
SL-4031081-SC	36	12	SL-6083092-TN	28	29	SM-6030402-TP	18	49	SM-6041202-TP	4	15
SL-4031081-SC	38	35	SL-9061293-SE	24	12	SM-6030500-SN	40	9	SM-6041202-TP	18	28
SL-4031081-SC	38	42	SL-9081693-SE	26	10	SM-6030502-TN	38	8	SM-6041602-TP	4	3
SL-4031081-SC	48	45	SL-9082093-SE	24	13	SM-6030502-TP	20	27	SM-6041602-TP	4	7
SL-4031091-SC	20	33	SL-9082093-SE	24	32	SM-6030600-SP	18	51	SM-6041602-TP	50	15
SL-4031291-SC	8	19	SM-0030601-SC	2	86	SM-6030602-TN	48	23	SM-6041602-TP	50	27
SL-4031291-SC	16	49	SM-0040601-SC	34	25	SM-6030602-TN	48	38	SM-6042002-TP	4	12
SL-4040681-SC	12	46	SM-0040601-SC	34	30	SM-6030602-TP	18	24	SM-6042002-TP	50	19
SL-4040881-SC	24	82	SM-0040601-SC	34	34	SM-6030602-TP	18	44	SM-6050802-TP	44	61
SL-4040881-SC	28	33	SM-0040601-SC	34	36	SM-6030602-TP	18	53	SM-6051002-TN	36	9
SL-4040881-SC	28	34	SM-0040601-SC	34	42	SM-6030602-TP	18	76	SM-6051002-TN	38	55
SL-4040881-SC	28	35	SM-0040601-SC	38	70	SM-6030602-TP	44	55	SM-6051602-TP	44	62
SL-4040881-SC	28	41	SM-0040601-SC	44	58	SM-6030602-TP	46	4	SM-6052002-TN	24	55
SL-4040881-SF	21	19	SM-0040601-SC	50	5	SM-6030800-SP	18	55	SM-6052502-TN	36	6
SL-4040891-SC	4	18	SM-0051001-SC	34	26	SM-6030802-TN	48	26	SM-6052502-TN	38	21
SL-4040891-SC	10	5	SM-0051001-SC	34	28	SM-6030802-TP	18	41	SM-6052502-TP	44	63
SL-4040891-SC	10	59	SM-0051001-SC	34	38	SM-6033002-TN	40	11	SM-6053000-SE	44	75
SL-4040891-SC	10	60	SM-0051001-SC	34	40	SM-6040502-TP	10	3	SM-6053002-TP	40	39
SL-4040891-SC	10	62	SM-0850801-SC	18	43	SM-6040600-SP	46	10	SM-6060550-TP	6	17
SL-4040891-SC	18	81	SM-0850801-SC	42	33	SM-6040602-TN	24	51	SM-6061202-TN	48	2
SL-4040891-SC	28	26	SM-1030400-SP	16	5	SM-6040602-TN	42	35	SM-6061202-TN	48	3
SL-4040891-SC	28	27	SM-1030400-SP	18	75	SM-6040602-TP	12	2	SM-6061202-TN	48	5
SL-4040891-SC	28	40	SM-1030400-SP	18	85	SM-6040602-TP	12	14	SM-6061802-TP	8	29
SL-4040891-SC	34	44	SM-1030601-SP	6	12	SM-6040602-TP	44	98	SM-6061802-TP	8	37
SL-4040891-SC	38	40	SM-1030601-SP	16	7	SM-6040602-TP	46	6	SM-6062002-TP	18	3
SL-4040891-SC	38	48	SM-1030801-SN	45	16	SM-6040650-TP	2	9	SM-6062002-TP	38	61
SL-4040891-SC	38	65	SM-1040650-TP	2	11	SM-6040650-TP	2	38	SM-6067552-TP	2	88
SL-4040891-SC	44	89	SM-1040650-TP	14	38	SM-6040650-TP	10	36	SM-6081802-TP	44	64
SL-4040891-SC	50	7	SM-1040650-TP	16	41	SM-6040650-TP	10	63	SM-6082002-TP	44	65
SL-4041081-SC	28	12	SM-1040800-SP	24	71	SM-6040650-TP	16	39	SM-6082502-TN	40	31
SL-4041091-SC	4	27	SM-1040800-SP	40	54	SM-6040650-TP	16	47	SM-6084002-TN	32	7
SL-4041091-SC	28	42	SM-1040800-SP	46	7	SM-6040650-TP	16	53	SM-6087002-TN	34	2
SL-4041091-SC	34	14	SM-2360110-TP	20	6	SM-6040650-TP	18	12	SM-6088502-TP	34	3
SL-4041091-SC	34	19	SM-3061052-TP	16	3	SM-6040650-TP	20	11	SM-6450610-TP	14	44
SL-4041281-SC	16	43	SM-3061652-TN	18	2	SM-6040652-TP	18	70	SM-6450610-TP	45	14
SL-4041291-SC	14	15	SM-4020600-SP	20	17	SM-6040652-TP	42	14	SM-6850802-TN	42	46
SL-4041491-SC	42	37	SM-4021201-SC	21	13	SM-6040800-SP	40	51	SM-7030550-TP	6	37
SL-4041491-SC	44	90	SM-4030455-SP	10	29	SM-6040800-SP	46	9	SM-8030302-TP	18	32
SL-4042591-SC	31	24	SM-4030601-SN	2	44	SM-6040802-TN	12	9	SM-8030302-TP	18	79
SL-4043591-SC	28	38	SM-4030601-SN	20	35	SM-6040802-TN	24	44	SM-8030312-TP	42	10
SL-4051091-SC	24	34	SM-4030855-SN	2	30	SM-6040802-TN	38	38	SM-8030402-TP	44	56
SL-6031292-TN	42	30	SM-4031201-SC	24	58	SM-6040802-TN	38	46	SM-8030412-TP	12	7
SL-6031492-TN	36	13	SM-4031201-SC	45	7	SM-6040802-TN	38	50	SM-8030412-TP	18	58
SL-6031492-TN	36	17	SM-4040655-SP	4	24	SM-6040802-TN	38	58	SM-8030412-TP	42	39
SL-6031642-TN	24	16	SM-4040655-SP	26	8	SM-6040802-TN	38	63	SM-8040310-SS	6	66
SL-6040842-TN	45	4	SM-4040855-SP	8	23	SM-6040802-TN	38	72	SM-8040310-SS	6	68
SL-6040892-TN	2	92	SM-4040855-SP	8	47	SM-6040802-TN	40	44	SM-8040412-TP	48	34
SL-6040892-TN	14	48	SM-4040855-SP	14	13	SM-6040802-TN	42	16	SM-8040412-TP	50	26
SL-6040892-TN	36	39	SM-4040855-SP	14	17	SM-6040802-TN	42	27	SM-8040802-TP	2	76
SL-6041092-TN	4	20	SM-4040855-SP	16	45	SM-6040802-TN	48	28	SM-8050402-TP	8	14
SL-6041092-TN	36	29	SM-4040855-SP	16	51	SM-6040802-TP	4	13	SM-8050412-TP	4	5
SL-6041092-TN	38	20	SM-4040855-SP	21	21	SM-6040802-TP	4	22	SM-8050412-TP	4	9
SL-6041092-TN	40	23	SM-4040855-SP	21	25	SM-6040802-TP	8	15	SM-8050412-TP	4	11
SL-6041092-TN	40	34	SM-4041001-SN	38	44	SM-6040802-TP	8	17	SM-8050412-TP	50	17
SL-6041092-TN	40	42	SM-4041055-SP	2	12	SM-6040802-TP	16	55	SM-8050502-TP	2	74
SL-6041092-TN	42	25	SM-4041655-SP	16	11	SM-6040802-TP	18	36	SM-8050512-TP	18	17
SL-6041092-TN	48	47	SM-4042055-SP	16	19	SM-6040802-TP	18	48	SM-8050512-TP	48	21
SL-6041242-TN	36	35	SM-4050855-SP	2	6	SM-6040802-TP	20	31	SM-8050592-TP	14	2
SL-6041292-TN	40	55	SM-4050855-SP	21	15	SM-6040802-TP	44	59	SM-8050592-TP	48	18
SL-6044092-TN	24	68	SM-4051405-SE	22	23	SM-6040802-TP	44	99	SM-80506A2-TP	6	41
SL-6051092-TN	24	46	SM-4051655-SP	8	2	SM-6040860-TP	2	40	SM-8050602-TP	44	57
SL-6051092-TN	24	48	SM-4061255-SP	2	4	SM-6040860-TP	2	42	SM-8050612-TP	42	19
SL-6051292-TN	34	32	SM-4061255-SP	2	32	SM-6041000-SP	18	7	SM-8050612-TP	48	14
SL-6051292-TN	34	45	SM-4061255-SP	2	34	SM-6041002-TN	38	68	SM-8052002-TP	44	93
SL-6051292-TN	40	2	SM-5040655-SN	2	67	SM-6041002-TP	18	26	SM-80606A2-TP	6	4
SL-6051492-TN	26	7	SM-5040855-SN	2	2	SM-6041002-TP	18	38	SM-8060602-TP	16	14
SL-6051692-TN	36	5	SM-5040855-SN	2	19	SM-6041002-TP	18	64	SM-8060602-TP	16	24
SL-6051692-TN	38	18	SM-5040855-SN	2	80	SM-6041002-TP	18	67	SM-8060602-TP	36	15
SL-6052092-TN	36	3	SM-6020250-TP	10	46	SM-6041002-TP	44	60	SM-8060602-TP	38	6
SL-6052092-TN	36	27	SM-6020350-SP	20	15	SM-6041050-TP	12	16	SM-8060610-TP	10	16
SL-6052092-TN	38	3	SM-6020402-TN	40	6	SM-6041150-TP	2	20	SM-8060612-TP	2	22
SL-6052592-TN	6	56	SM-6020450-TP	20	19	SM-6041150-TP	16	18	SM-8060612-TP	10	12
SL-6052592-TN	44	92	SM-6020460-TP	10	26	SM-6041150-TP	16	22	SM-8060612-TP	36	16

NUMERICAL INDEX OF PARTS

索引

PART NO 品番	PAGE 頁	REF NO	PART NO 品番	PAGE 頁	REF NO	PART NO 品番	PAGE 頁	REF NO	PART NO 品番	PAGE 頁	REF NO
SM-8060612-TP	36	21	WP-0820526-SD	36	24	235-08104	45	11	400-05734	21	12
SM-8060612-TP	36	23	WP-0820526-SD	38	11	235-17501	14	39	400-05734	30	73
SM-8060612-TP	38	10	WP-0820526-SD	40	29	235-17600	14	40	400-06323	32	9
SM-8060612-TP	38	14	WP-0841601-SC	26	11	235-17709	14	41	400-06475	2	1
SM-8060612-TP	38	27	WP-0841601-SC	28	30	235-17808	14	42	400-06478	2	3
SM-8060612-TP	38	30	WP-0841601-SC	34	4	236-04309	6	57	400-06495	21	6
SM-8060612-TP	42	7	WP-0841601-SC	44	69	236-12807	48	12	400-06496	21	7
SM-8060812-TP	6	19	WP-0852086-SC	2	91	236-30007	10	32	400-06497	21	9
SM-8060812-TP	6	58	WP-0852086-SC	24	35	236-30007	10	33	400-06515	6	65
SM-8060812-TP	8	21	WP-0852086-SC	34	5	236-38109	21	8	400-06516	6	67
SM-8060812-TP	10	17	WP-1612616-SE	22	15	236-38208	21	10	400-06532	6	32
SM-8060812-TP	14	10	WP-2103001-SE	48	9	236-38406	21	11	400-06534	6	28
SM-8060812-TP	16	27	WS-0410002-KN	24	52	260-37200	4	23	400-06535	6	29
SM-8060812-TP	16	29	WS-0510002-KN	22	21	262-04008	18	18	400-06573	10	18
SM-8060812-TP	40	19	WS-0610002-KN	2	90	262-11607	2	29	400-06577	10	28
SM-8060812-TP	42	3	WS-0820002-KN	34	6	262-11904	2	33	400-06578	10	15
SM-8061050-TP	10	47	WS-1002560-KR	44	70	262-18008	8	32	400-06580	10	58
SM-8061612-TP	12	47	WZ-2200300-KP	48	10	262-18602	12	31	400-06617	12	5
SM-8480652-TP	6	13				262-21101	2	17	400-06622	12	26
SM-8480652-TP	6	14	101-08009	6	20	262-21200	2	18	400-06625	12	4
SM-8480652-TP	10	52	105-02300	2	46	262-22703	16	26	400-06628	12	1
SM-8480652-TP	16	36	110-72402	2	27	262-23305	16	28	400-06628	30	14
SS-1060210-TP	14	25	111-58300	24	5	262-26209	8	24	400-06661	8	8
SS-5060310-SP	8	52	111-58409	24	6	262-60000	2	56	400-06665	8	9
SS-6090670-TP	6	71	111-58516	24	7	262-60109	2	62	400-06666	8	13
SS-6110430-TP	14	33	111-58516	24	31	262-60208	2	63	400-06671	8	28
SS-6121212-TP	10	50	112-34408	38	31	262-60307	2	69	400-06678	8	46
SS-7090410-SP	14	28	122-88403	32	15	262-60406	2	71	400-06711	14	1
SS-7110740-TP	14	20	131-72903	48	33	262-60505	2	73	400-06712	14	6
SS-7110740-TP	18	20	134-40904	48	32	262-60604	2	75	400-06716	8	20
			135-08700	2	16	262-60703	2	77	400-06716	14	9
TA-0750704-R0	2	48	135-09807	8	50	262-60802	2	59	400-06717	14	11
TA-0850604-R0	2	49	135-29607	10	34	262-60901	2	64	400-06721	14	26
TA-1050504-R0	2	50	137-05108	2	39	262-61008	2	65	400-06736	16	25
TA-1250406-R0	2	51	138-12102	10	54	262-61107	2	66	400-06738	16	33
TA-1270502-R0	2	52	138-12102	32	5	262-61206	2	72	400-06740	16	38
TA-1470704-R0	2	53	138-16855	2	15	262-61305	2	70	400-06761	20	1
TA-1550902-R0	2	54	141-01208	24	65	262-61503	2	78	400-06762	20	2
TA-2100904-R0	2	55	141-01208	32	2	262-61602	2	60	400-06765	20	3
			141-03352	10	67	262-61701	2	61	400-06776	20	24
WP-0220300-SC	20	37	141-03907	10	27	265-00306	6	61	400-06777	20	18
WP-0220300-SC	40	7	141-04004	10	25	265-01403	16	13	400-06780	20	13
WP-0320500-SC	20	7	141-04400	8	41	265-01502	16	23	400-06781	20	14
WP-0320500-SC	48	39	141-05407	18	21	265-01502	44	46	400-06782	20	16
WP-0320501-SF	44	66	141-09607	32	26	265-01858	10	24	400-06836	10	65
WP-0430800-SC	14	45	141-11504	16	46	269-10059	22	25	400-06840	10	64
WP-0430800-SC	24	53	141-11702	16	44				400-06923	6	22
WP-0430801-SC	12	10	141-13450	2	24	320-02354	50	2	400-06924	6	23
WP-0430801-SE	38	73	141-13468	2	23				400-06925	6	25
WP-0430801-SE	40	45	141-15554	21	20	400-00046	28	6	400-06926	6	33
WP-0430801-SE	42	28	141-36402	16	52	400-00046	30	35	400-06937	8	55
WP-0450801-SD	4	25	144-11003	18	57	400-03458	28	22	400-08693	8	36
WP-0450801-SP	8	48	161-38109	40	30	400-04254	8	5	400-09290	2	21
WP-0450801-SP	8	49	169-05606	48	42	400-05394	28	8	400-10404	2	5
WP-0450801-SP	14	3	170-07402	24	8	400-05394	30	81	400-10405	2	13
WP-0450801-SP	16	12	170-79807	24	50	400-05401	28	14	400-10414	2	31
WP-0450801-SP	16	20	170-79906	24	49	400-05401	30	26	400-10417	6	3
WP-0450801-SP	18	87	178-33658	24	9	400-05660	21	17	400-10417	6	6
WP-0450801-SP	20	36	178-45009	28	17	400-05664	21	16	400-10417	6	9
WP-0450801-SP	45	19	178-50603	45	10	400-05664	30	47	400-10424	6	46
WP-0450826-SC	2	68				400-05725	21	18	400-10425	6	47
WP-0450846-SP	14	19	201-04402	4	4	400-05726	28	9	400-10426	6	48
WP-0460556-SD	38	69	226-82405	38	75	400-05726	30	82	400-10427	6	49
WP-0461516-SH	45	18	228-91006	6	31	400-05727	28	10	400-10428	6	45
WP-0531001-SC	22	22	229-01409	2	81	400-05727	30	83	400-10439	6	53
WP-0531001-SC	36	7	229-01805	2	47	400-05729	21	1	400-10440	6	54
WP-0531001-SC	36	10	229-20508	2	37	400-05729	30	79	400-10441	6	73
WP-0531001-SC	38	23	229-21506	12	30	400-05730	21	4	400-10442	6	74
WP-0531001-SF	44	67	229-21605	12	40	400-05730	30	76	400-10443	8	16
WP-0612056-SD	2	87	229-28808	12	29	400-05731	21	2	400-10450	8	40
WP-0612056-SE	24	81	229-32800	32	1	400-05731	30	77	400-10451	8	33
WP-0621016-SD	16	4	229-33006	32	11	400-05732	21	3	400-10455	8	53
WP-0621016-SD	18	4	229-33105	32	13	400-05732	30	78	400-10457	8	54
WP-0641601-SC	44	68	229-33204	32	12	400-05733	21	5	400-10460	8	30
WP-0820516-SP	6	50	229-55900	24	60	400-05733	30	80	400-10464	10	6

NUMERICAL INDEX OF PARTS

索引

PART NO 品番	PAGE 頁	REF NO	PART NO 品番	PAGE 頁	REF NO	PART NO 品番	PAGE 頁	REF NO	PART NO 品番	PAGE 頁	REF NO
400-10467	10	7	400-28986	16	50	400-77847	40	16	400-90634	30	21
400-10469	10	8	400-30939	6	16	400-78098	16	37	400-90634	44	48
400-10470	6	35	400-30947	44	47	400-78100	16	1	400-90634	48	15
400-10470	10	53	400-32191	36	28	400-78127	38	7	400-90635	18	35
400-10471	10	35	400-32191	38	19	400-78162	31	17	400-90635	30	23
400-10472	10	37	400-32219	36	26	400-78163	31	2	400-90637	4	1
400-10473	10	55	400-32219	38	17	400-78164	31	20	400-90637	30	45
400-10474	10	56	400-33047	8	56	400-78166	31	16	400-90637	30	46
400-10475	10	57	400-33875	24	25	400-78167	31	19	400-90637	50	20
400-10477	12	6	400-33875	30	34	400-78168	31	9	400-90642	18	42
400-10477	18	31	400-34001	50	28	400-80799	31	15	400-90642	30	59
400-10478	12	39	400-34002	50	25	400-80800	31	4	400-90643	30	60
400-10479	12	8	400-35024	31	23	400-82758	28	5	400-90643	48	35
400-10482	12	11	400-36110	32	6	400-82758	30	39	400-90644	24	57
400-10486	12	15	400-36117	10	43	400-83666	31	7	400-90644	30	64
400-10487	12	17	400-36118	10	45	400-83667	31	18	400-90644	45	6
400-10488	12	18	400-38207	18	22	400-83668	31	6	400-90645	30	66
400-10489	12	19	400-39255	16	54	400-83882	8	26	400-90645	42	32
400-10489	12	22	400-40256	8	6	400-83883	18	13	400-90646	2	84
400-10490	12	20	400-40256	14	4	400-83884	18	16	400-90646	30	75
400-10492	12	12	400-42897	16	35	400-83885	18	14	400-90647	30	62
400-10495	12	13	400-43977	30	43	400-83960	31	10	400-90647	38	59
400-10497	12	21	400-43994	50	3	400-85784	22	2	400-90649	30	44
400-10498	12	23	400-44823	50	9	400-85785	22	3	400-90655	30	63
400-10499	12	24	400-49817	32	10	400-85786	22	4	400-90657	30	61
400-10500	12	25	400-55355	28	1	400-85787	22	5	400-91158	18	62
400-10503	12	27	400-55356	28	2	400-85788	22	6	400-91159	18	50
400-10504	12	28	400-55357	28	3	400-85789	22	7	400-91160	18	39
400-10508	12	32	400-57278	28	24	400-85790	22	8	400-91161	18	40
400-10509	12	44	400-58397	30	50	400-85791	22	9	400-91162	50	30
400-10510	12	33	400-65566	30	40	400-85792	22	10	400-91163	18	11
400-10511	12	34	400-66088	18	88	400-85793	22	11	400-91171	4	2
400-10512	12	35	400-66088	32	25	400-85794	22	12	400-91172	4	6
400-10513	12	36	400-66402	18	1	400-85795	22	13	400-91172	50	14
400-10514	12	37	400-66443	18	23	400-85796	22	16	400-91173	4	8
400-10515	12	38	400-66444	18	25	400-86192	31	1	400-91173	50	16
400-10521	12	41	400-66651	18	6	400-86541	31	5	400-91334	4	14
400-10522	12	42	400-66677	48	37	400-89365	10	19	400-91335	4	17
400-10523	12	43	400-66739	16	40	400-90569	30	16	400-91336	4	19
400-10525	14	12	400-66745	18	54	400-90570	30	18	400-91339	18	65
400-10526	14	16	400-66748	18	52	400-90571	30	20	400-91388	48	4
400-10527	20	20	400-66761	18	45	400-90572	30	22	400-91390	48	13
400-10528	20	21	400-66844	36	14	400-90573	30	24	400-91391	48	17
400-10530	20	26	400-66844	38	5	400-90575	30	28	400-91392	48	20
400-10531	20	30	400-66845	36	22	400-90575	42	45	400-91393	48	22
400-10532	20	34	400-66845	38	9	400-90576	30	74	400-91394	48	24
400-10533	6	42	400-67541	24	45	400-90577	30	67	400-91395	48	25
400-10534	6	43	400-67545	24	43	400-90578	30	71	400-91398	48	27
400-10535	6	44	400-67550	24	47	400-90580	30	72	400-91399	48	29
400-10536	16	21	400-67813	4	10	400-90581	30	70	400-91400	48	30
400-10571	2	35	400-67813	50	18	400-90584	30	53	400-91401	48	41
400-10572	6	1	400-67820	40	22	400-90587	28	11	400-91402	48	46
400-10573	6	69	400-68638	34	11	400-90587	30	36	400-91420	36	36
400-10574	6	75	400-71742	48	19	400-90589	28	13	400-91449	38	32
400-10575	10	13	400-73100	18	37	400-90589	30	38	400-91455	38	37
400-10589	20	10	400-73632	21	28	400-90622	30	41	400-91456	38	45
400-10590	20	12	400-73632	30	4	400-90626	16	8	400-91457	38	1
400-11152	20	22	400-73638	21	30	400-90626	30	2	400-91462	38	66
400-11511	10	49	400-73638	30	8	400-90626	30	15	400-91493	38	74
400-11512	10	48	400-73659	24	24	400-90626	30	17	400-91494	38	53
400-11928	2	79	400-73659	30	33	400-90626	36	2	400-91545	24	33
400-12127	10	2	400-75079	20	28	400-90626	38	2	400-91548	24	63
400-12815	20	4	400-75079	30	12	400-90627	16	15	400-91846	44	49
400-13640	32	8	400-75977	18	78	400-90627	30	6	400-91929	8	51
400-13721	10	4	400-75982	18	63	400-90628	8	1	400-91930	4	21
400-13967	12	45	400-75985	34	33	400-90628	30	10	400-92910	42	6
400-15800	20	5	400-75988	18	5	400-90630	21	29	400-92916	40	18
400-23831	8	22	400-76004	2	8	400-90630	30	5	400-92925	42	18
400-25260	30	58	400-77177	40	21	400-90631	21	31	400-92926	42	2
400-25260	34	47	400-77177	42	5	400-90631	30	9	400-92927	42	24
400-26818	6	18	400-77178	36	19	400-90632	21	32	400-92929	42	15
400-28015	6	36	400-77178	36	31	400-90632	30	11	400-92930	42	22
400-28015	30	69	400-77178	38	12	400-90633	21	27	400-92931	40	33
400-28834	2	83	400-77178	38	25	400-90633	30	13	400-92934	40	26
400-28835	2	85	400-77829	40	15	400-90634	30	19	400-92935	42	38

NUMERICAL INDEX OF PARTS

索引

PART NO 品番	PAGE 頁	REF NO	PART NO 品番	PAGE 頁	REF NO	PART NO 品番	PAGE 頁	REF NO	PART NO 品番	PAGE 頁	REF NO
400-92993	42	26	401-10842	6	40	401-72347	44	1	700-05433	30	49
400-92996	38	57	401-10856	10	38	401-75771	44	72	700-05454	14	18
400-92997	40	43	401-10932	42	8	401-75802	44	71	700-05458	40	5
400-92998	40	46	401-10934	38	52	401-75825	44	73	700-05468	34	50
400-92999	40	13	401-10938	34	21	401-76404	44	74	700-05479	24	69
400-93288	40	35	401-11143	36	38	401-79295	24	73			
400-93289	40	36	401-11144	36	4	401-79305	24	74			
400-93402	45	9	401-11404	38	29	401-79365	24	75			
400-93435	34	29	401-11425	6	7	401-79366	24	77			
400-93436	34	31	401-11701	42	31	401-79367	24	76			
400-93437	34	27	401-11887	50	8	401-82370	44	76			
400-93438	34	24	401-11891	50	13	401-82371	44	79			
400-93450	34	37	401-11906	50	21	401-82372	44	82			
400-93466	34	1	401-11907	50	22						
400-93468	34	12	401-11910	24	22	700-05174	30	37			
400-93485	24	30	401-11911	6	5	700-05177	30	27			
400-96105	38	51	401-12387	2	10	700-05177	42	29			
400-96106	42	17	401-12861	6	51	700-05179	30	30			
400-96107	42	1	401-12990	6	10	700-05180	30	52			
400-96325	22	14	401-12993	6	15	700-05181	30	57			
400-96326	22	17	401-12994	10	11	700-05182	30	29			
400-96327	22	19	401-23249	36	37	700-05183	30	25			
400-96354	22	1	401-72182	44	2	700-05184	30	31			
400-96507	31	21	401-72183	44	3	700-05193	44	95			
400-96508	31	22	401-72184	44	4	700-05194	44	96			
400-97154	45	15	401-72185	44	5	700-05195	32	27			
400-97155	45	17	401-72186	44	6	700-05199	42	13			
400-97205	50	1	401-72187	44	7	700-05201	32	28			
400-99407	42	9	401-72188	44	8	700-05203	32	29			
401-00420	18	83	401-72189	44	9	700-05205	42	34			
401-00422	18	66	401-72190	44	10	700-05206	42	47			
401-00426	18	72	401-72191	44	11	700-05207	40	1			
401-00430	24	29	401-72192	44	12	700-05208	40	8			
401-00431	34	49	401-72193	44	13	700-05209	40	50			
401-01200	28	4	401-72194	44	14	700-05210	40	49			
401-01200	30	1	401-72195	44	15	700-05211	40	17			
401-01999	24	61	401-72196	44	16	700-05212	40	53			
401-02261	2	45	401-72197	44	17	700-05213	38	60			
401-03154	18	19	401-72198	44	18	700-05221	24	37			
401-03227	40	40	401-72199	44	19	700-05222	18	9			
401-04898	8	35	401-72200	44	20	700-05223	18	69			
401-04899	8	27	401-72201	44	21	700-05224	18	84			
401-04902	8	4	401-72202	44	22	700-05225	18	71			
401-04918	2	14	401-72203	44	23	700-05226	18	77			
401-04921	8	12	401-72204	44	24	700-05227	18	47			
401-06806	45	1	401-72205	44	25	700-05228	18	73			
401-06807	45	5	401-72206	44	26	700-05229	18	74			
401-06809	45	3	401-72207	44	27	700-05230	18	46			
401-07534	18	68	401-72208	44	28	700-05231	46	1			
401-08790	38	49	401-72209	44	29	700-05232	46	3			
401-08790	38	62	401-72210	44	30	700-05233	46	5			
401-09086	24	67	401-72211	44	31	700-05234	46	8			
401-09547	36	1	401-72212	44	32	700-05235	18	86			
401-09548	18	27	401-72213	44	33	700-05236	16	2			
401-09549	40	3	401-72214	44	34	700-05237	16	6			
401-09550	38	16	401-72215	44	35	700-05238	2	7			
401-09551	36	25	401-72217	44	37	700-05239	34	39			
401-09552	36	20	401-72218	44	38	700-05240	26	2			
401-09552	36	32	401-72219	44	39	700-05241	26	3			
401-09552	38	13	401-72220	44	40	700-05242	26	4			
401-09552	38	26	401-72221	44	41	700-05243	26	5			
401-10721	14	43	401-72222	44	42	700-05244	26	6			
401-10722	14	46	401-72223	44	43	700-05245	38	76			
401-10723	14	47	401-72224	44	44	700-05246	26	1			
401-10724	48	1	401-72225	44	77	700-05247	34	35			
401-10725	48	6	401-72226	44	78	700-05249	40	52			
401-10726	48	11	401-72228	44	80	700-05280	34	41			
401-10812	6	52	401-72229	44	81	700-05323	32	30			
401-10813	6	55	401-72231	44	83	700-05324	32	31			
401-10825	6	11	401-72232	44	84	700-05325	32	32			
401-10827	10	51	401-72233	44	85	700-05326	38	77			
401-10830	10	66	401-72234	44	86	700-05327	32	33			
401-10836	6	2	401-72235	44	87	700-05328	32	34			
401-10838	6	8	401-72236	44	88	700-05340	24	15			
401-10841	6	39	401-72260	44	45	700-05415	24	70			