

PARTS LIST

AB-1351 PARTS LIST

下記 URL (PARTS Website/PC サイト) より、便利な検索機能のついた Web Parts Book をご利用頂けます。
ご利用には会員登録が必要です。(無料)

<https://juki.aftama.com/JUKI/JA>

You can use a Web Parts Book with a convenient search function from the URLs (PARTS Website/PC-site)
below. To use the PARTS Website, free membership registration is required.

<https://juki.aftama.com/JUKI/EN>

HOW TO MAKE USE OF THIS PARTS LIST

1.Explanation of codes

1)"*" mark.....means this part is changed from the previous parts book.

As to the details of the change, refer to "List for information of change".

2)"#01".....refer to "Note" explanation at bottom of page.

2.Codes on the "Qty" column

• Each numeral indicates the number of parts required.

• "0.1" and "2.5" indicate the length (in meters) of the respective parts.

3.Parentheses mean that the corresponding part is a subpart that constructs an assembly part.

4.Dotted lines on the Figures indicate assembly parts.

5.As to the parts with marks of "☆" (consumable parts) and "◎" (optional parts) on the respective parts,

it is recommended to prepare spares.

パーツリストご利用に際して

1."注記"欄の記号説明

1) "*"印 前回のパーツブックに比較して今回変更された部品を意味します。

変更内容は"変更情報リスト"を参照してください。

2) "#01" ページ下の"注記"の説明を参照してください。

2.数量欄の数字は、個数を表し、0.1、2.5等の数値は、長さ(単位メートル)を表します。

3.数量欄の()は、組部品を構成している子部品であることを意味します。

4.イラストページの-----枠は、組構成であることを意味します。

5.リストページの"☆"(消耗部品)、“◎”(オプション部品)の印がついた部品は、

予備を準備しておくことをお奨めします。

CONTENTS

目次

1. FRAME & MISCELLANEOUS COVER COMPONENTS (1).....	1
頭部・外装関係（1）	
2. FRAME & MISCELLANEOUS COVER COMPONENTS (2).....	3
頭部・外装関係（2）	
3. MAIN SHAFT & NEEDLE BAR COMPONENTS.....	5
上軸・針棒関係	
4. PRESSER LIFTER & WIPER COMPONENTS.....	7
押え上げ・ワイパー関係	
5. SHUTTLE DRIVER SHAFT COMPONENTS.....	9
下軸関係	
6. THREAD TENSION COMPONENTS.....	11
糸調子関係	
7. THREAD TRIMMER MECHANISM COMPONENTS.....	13
糸切り関係	
8. FEED MECHANISM COMPONENTS.....	15
送り関係	
9. CLOTH FEED COMPONENTS.....	17
身頃送り関係	
10. TC CLAMP COMPONENTS.....	19
糸掴み関係	
11. SENSOR COMPONENTS.....	21
センサー関係	
12. THREAD STAND COMPONENTS.....	22
糸立て装置関係	
13. TABLE STAND COMPONENTS.....	23
脚卓関係	
14. CONTROL BOX COMPONENTS.....	25
電装ボックス関係	
15. WIRING DIAGRAM.....	27
電装配線図	
16. OPERATION PANEL COMPONENTS.....	29
操作パネル関係	
17. ACCESSORIES PARTS COMPONENTS.....	30
付属品関係	
18. MECHANISM & MISCELLANEOUS COVER COMPONENTS.....	31
装置・外装関係	
19. Y MOVEMENT COMPONENTS.....	33
Y 駆動関係	
20. X MOVEMENT COMPONENTS.....	35
X 駆動関係	

21. LOOP CLAMP COMPONENTS	37
ループクランプ関係	
22. FORK COMPONENTS.....	39
フォーク関係	
23. DRAW OUT STEPS PART DETECTION COMPONENTS.....	41
繰出し部段部検知関係	
24. LOOP LOOSENER COMPONENTS.....	43
ループ緩め関係	
25. CLAMP FEED COMPONENTS.....	45
ループ引き込み関係	
26. SUB TABLE COMPONENTS.....	47
補助テーブル関係	
27. OPTIONAL PARTS COMPONENTS (1) (LOOP PULL SUPPORT DEVICE).....	49
オプション関係 (1) (ループ引き出し補助装置)	
28. OPTIONAL PARTS COMPONENTS (2).....	51
オプション関係 (2)	
29. LIST FOR INFORMATION OF CHANGE.....	53
変更情報リスト	
NUMERICAL INDEX OF PARTS.....	54
索引	

1. FRAME & MISCELLANEOUS COVER COMPONENTS (1)

頭部・外装関係 (1)

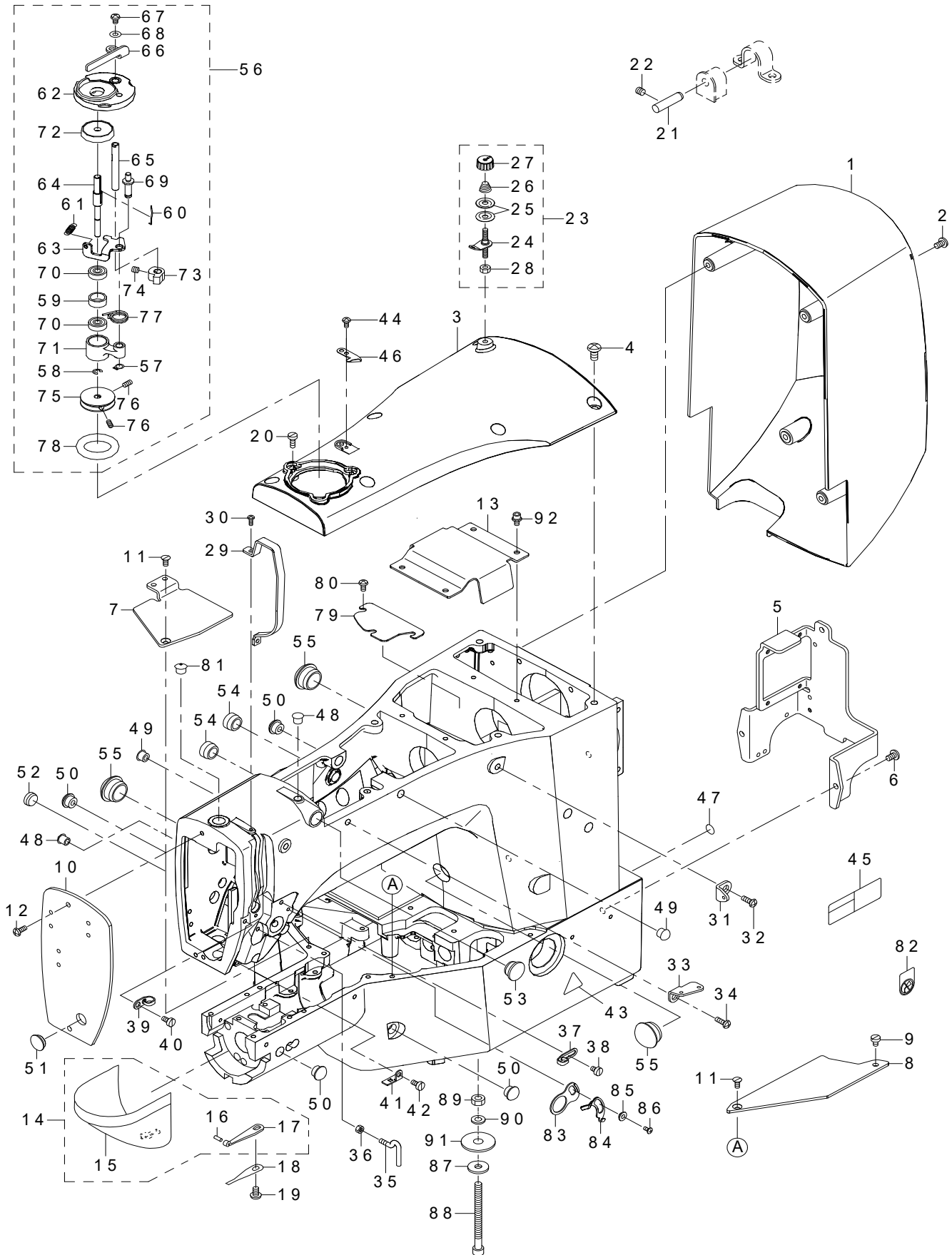

REF.NO	NOTE	PART NO	DESCRIPTION	品名	Qty
1		400-06475	MOTOR COVER	モーターカバー	1
2		SM-5040855-SN	SCREW	バインドねじ	4
3		400-06478	UPSIDE COVER	上面カバー	1
4		SM-4061255-SP	SCREW M6 L=12	なべねじ M6 L=12	6
5		400-10404	PROTECTION PLATE	頭部保護カバー	1
6		SM-4050855-SP	SCREW	なべねじ M5 L=8	3
7		400-76003	BET COVER LEFT	ベットカバー左	1
8		400-76004	BET COVER RIGHT	ベットカバー右	1
9		SM-6040650-TP	SCREW M4 L=6	平ねじ M4 L=6	1
10		401-12387	FACE PLATE	面板	1
11		SM-1040650-TP	SCREW	皿ねじ M4 L=6	2
12		SM-4041055-SP	SCREW	なべねじ M4 L=10	2
13		400-10405	CRANK ROD COVER	クランクロッドカバー	1
14		401-04918	CYLINDER ARM CAP ASM.	釜カバー結合	1
15		138-16855	CYLINDER ARM CAP	釜カバー(組)	(1)
16		135-08700	HOOK COVER PRESSER SPRING PIN	釜カバー押えばねピン	(1)
17		262-21101	HOOK COVER PRESSER SPRING A	釜カバー押えばね(A)	(1)
18		262-21200	HOOK COVER PRESSER SPRING B	釜カバー押えばね(B)	1
19		SM-5040855-SN	SCREW	バインドねじ	1
20		SM-6041150-TP	SCREW M4 L=11	平ねじ M4 L=11	3
21		400-09290	HINGE STUD	メス棒リンクピン	2
22		SM-8060612-TP	SCREW M6 L=6	止めねじ M6 L=6	4
23		141-13468	BOBBIN THREAD TENSION ASM.	糸巻き糸調子(組)	1
24		141-13450	BOBBIN THREAD TENSION ROD ASM.	糸巻き糸調子棒(結合)	(1)
25		B3126-012-000	THREAD TENSION DISK	糸調子皿	(2)
26		D7133-555-B00	CONNECTING ROD SPRING	下連結棒ばね	(1)
27		110-72402	THREAD TENSION NUT	第一糸調子ナット	(1)
28		NS-6110310-SP	NUT 11/64-40	六角ナット 11/64-40	(1)
29		262-11607	BALANCE COVER	天秤カバー	1
30		SM-4030855-SN	SCREW M3 L=8.0	なべねじ M3 L=8	2
31		400-10414	THREAD GUIDE NO.1	第一系案内	1
32		SM-4061255-SP	SCREW M6 L=12	なべねじ M6 L=12	1
33		262-11904	THREAD GUIDE PLATE	第二系案内	1
34		SM-4061255-SP	SCREW M6 L=12	なべねじ M6 L=12	1
35		400-10571	L SHAPED THREAD GUIDE A	L形系案内	1
36		NM-6040000-SN	NUT M4	六角ナット M4	1
37		229-20508	ARM THREAD GUIDE A	アーム系案内A	1
38		SM-6040650-TP	SCREW M4 L=6	平ねじ M4 L=6	1
39		137-05108	TAKE-UP THREAD GUIDE B	天秤系案内 B	1
40		SM-6040860-TP	SCREW M4 L=8	平ねじ M4 L=8	1
41		B1129-210-000	FRAME THREAD GUIDE(B)	アーム系案内B	1
42		SM-6040860-TP	SCREW M4 L=8	平ねじ M4 L=8	1
43		CM-3002000-02	CAUTION LABEL(25)	指げが注意シール(25)	1
44		SM-4030601-SN	SCREW M3X6	なべねじ M3X0.5 L=6	1
45		401-02261	SAFETY LABEL S	安全ラベル	1
46		105-02300	THREAD CUTTER	糸切り保持板	1
47		229-01805	GROUND MARK	グラウンドマーク	1
48		TA-0750704-R0	RUBBER PLUG	止め栓	2
49		TA-0850604-R0	RUBBER PLUG	止め栓	2
50		TA-1050504-R0	RUBBER PLUG	止め栓	4
51		TA-1250406-R0	RUBBER PLUG D=12.5 L=4	止め栓 D=12.5 L=4	1
52		TA-1270502-R0	RUBBER PLUG	止め栓	1
53		TA-1470704-R0	RUBBER PLUG	止め栓	1
54		TA-1550902-R0	PLUG	止め栓 D=15.5 L=9	2
55		TA-2100904-R0	RUBBER PLUG	止め栓	3
56		262-60000	BOBBIN WINDER UNIT	糸巻き装置組	1
57		RC-0560711-KP	RETAINING RING	C形止め輪	(1)
58		RE-0400000-K0	E-RING 4	E形止め輪 4	(1)
59		262-60802	BTW BEARING SPACER	ベアリングスペーサー	(1)
60	★	262-61602	BOBBIN SPRING	ボビン止めばね	(1)
61		262-61701	BTW SPRING	糸巻き調節板戻しばね	(1)
62		262-60109	BTW BASE	糸巻き取付け台	(1)
63		262-60208	BTW CAM PLATE	糸巻き調節板	(1)
64		262-60901	BTW SHAFT	糸巻き軸	(1)
65		262-61008	BTW LEVER SHAFT	糸巻きレバー軸	(1)
66		262-61107	BTW LEVER	糸巻きレバー	(1)
67		SM-5040655-SN	SCREW	バインドねじ	(1)
68		WP-0450826-SC	WASHER 4.5X10X0.8	平座金 4.5X10X0.8	(1)
69		262-60307	BTW BASE SHAFT	糸巻き調節板軸	(1)
70		262-61305	BTW BEARING	糸巻き軸ベアリング	(2)
71		262-60406	BTW SHAFT BASE	糸巻き腕	(1)
72		262-61206	BTW SPACER	ボビン座	(1)
73		262-60505	BTW CAM LEVER	糸巻きカム	(1)
74		SM-8050502-TP	SCREW M5 L=5	止めねじ	(1)
75		262-60604	BTW WHEEL	糸巻き車	(1)
76		SM-8040802-TP	SCREW M4X8	止めねじ M4X0.7 L=8	(2)
77		262-60703	BTW TORSION SPRING	糸巻き腕ばね	(1)
78	★	262-61503	BTW WHEEL RUBBER	糸巻き摩擦車	(1)
79		400-11928	CRANK ROD UNDER COVER	クランクロッド下カバー	1
80		SM-5040855-SN	SCREW	バインドねじ	2
81		229-01409	NEEDLE BAR UPPER BUSH CAP	針棒上メタルキャップ	1
82		CM-1001000-01	OIL INJECTION PROHIBITION LABEL	油注入禁止ラベル	1
83		400-28834	GUIDE PLATE	糸切れ検知ガイド	1
84		400-90646	THB SENSOR CABLE ASSY	糸切れ検知組	1
85		400-28835	BUSHING	糸切れ検知板ブッシュ	1
86		SM-0030601-SC	SCREW M3X0.5 L=6	トラス小ねじ M3X0.5 L=6	1
87		WP-0612056-SD	WASHER 6.1X18.5X2	平座金 6.1X18.5X2	1
88		SM-6067552-TP	HEXAGONAL-HOLE BOLT M6 L=75	六角穴ボルト M6 L=75	1
89		NM-6060001-SC	NUT M6	六角ナット M6 1種	1
90		WS-0610002-KN	SPRING WASHER 6.1X12.2X1.5	ばね座金 M6	1
91		WP-0852086-SC	WASHER M8	平座金	1
92		SL-6040892-TN	BOLT	座金付き六角穴ボルト	4

2. FRAME & MISCELLANEOUS COVER COMPONENTS (2)

頭部・外装関係 (2)

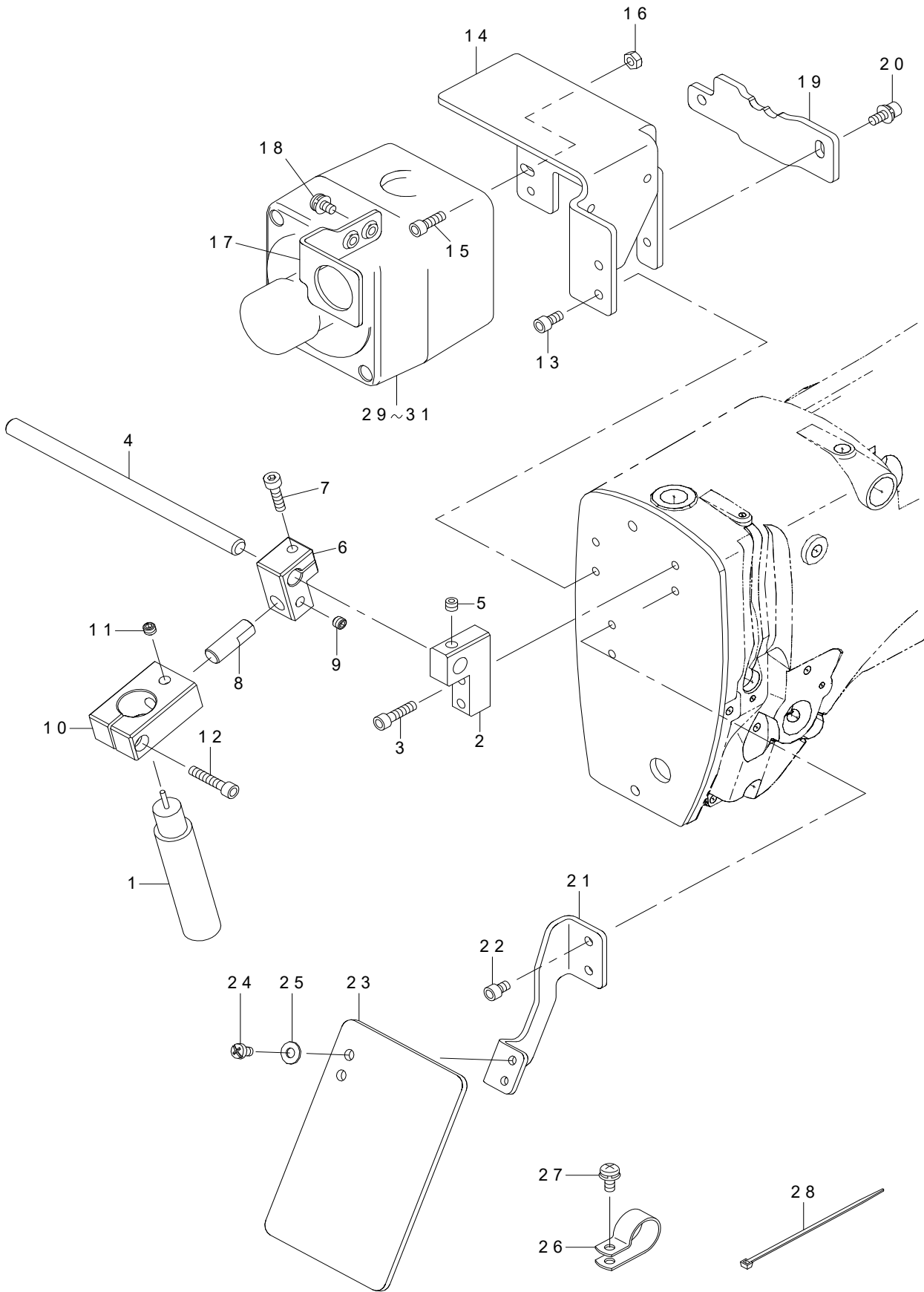

REF.NO	NOTE	PART NO	DESCRIPTION	品名	Qty
1		400-90637	LED MARKING	LEDマーキングライト	1
2		400-91171	MARKER FIXED ROD HOLDER	ML 取付ロッド固定台	1
3		SM-6041602-TP	SCREW M4X0.7 L=16	六角穴ボルト M4X0.7 L=16	2
4		201-04402	HANDLE	ハンドル	1
5		SM-8050412-TP	SCREW M5 L=4	止めねじ M5 L=4	1
6		400-91172	MARKER FIXED BLOCK	ML 固定台	1
7		SM-6041602-TP	SCREW M4X0.7 L=16	六角穴ボルト M4X0.7 L=16	1
8		400-91173	MARKER FIXED SUB ROD	ML 固定ロッド	1
9		SM-8050412-TP	SCREW M5 L=4	止めねじ M5 L=4	1
10		400-67813	MARKER BRACKET	ML 取付台	1
11		SM-8050412-TP	SCREW M5 L=4	止めねじ M5 L=4	1
12		SM-6042002-TP	SCREW M4X0.7 L=20	六角穴ボルト	1
13		SM-6040802-TP	SCREW M4X0.7 L=8	六角穴ボルト	2
14		400-91334	OFF SW BOX BRACKET	非常停止SWボックスブラケット	1
15		SM-6041202-TP	SCREW M4X0.7 L=12	六角穴ボルト	2
16		NM-6040001-SC	NUT M4	六角ナット M4	2
17		400-91335	OFF SW BOX GND PLATE	非常停止SWボックスGND板	1
18		SL-4040891-SC	SCREW M4 L=8	座金付きなべ小ねじ M4 L=8	2
19		400-91336	OFF SW SUB BRACKET	非常停止SW補助ブラケット	1
20		SL-6041092-TN	SCREW	座金付き六角穴ボルト	2
21		400-91930	SAFTETY BRACKET	目保護カバー取付板	1
22		SM-6040802-TP	SCREW M4X0.7 L=8	六角穴ボルト	2
23		260-37200	SAFETY PLATE	安全プレート	1
24		SM-4040655-SP	SCREW M4 L=6	なべ小ねじ M4 L=6	2
25		WP-0450801-SD	WASHER 4.5X10X0.8	平座金 4.5X10X0.8	2
26		HX-0015000-OH	CABLE CLIP	ケーブルクリップ	2
27		SL-4041091-SC	SCREW M4 L=10	なべ小ねじセムス M4X0.7 L=10	2
28		EA-9500B01-00	CABLE BAND	束線バンド	2
29		HA-0062800-00	SWITCH	非常停止スイッチ	1
30		HA-0062800-10	SWITCH	非常停止スイッチカバー	1
31		HA-0062800-20	SWITCH	非常停止スイッチ表示プレート	1

3. MAIN SHAFT & NEEDLE BAR COMPONENTS

上軸・針棒関係

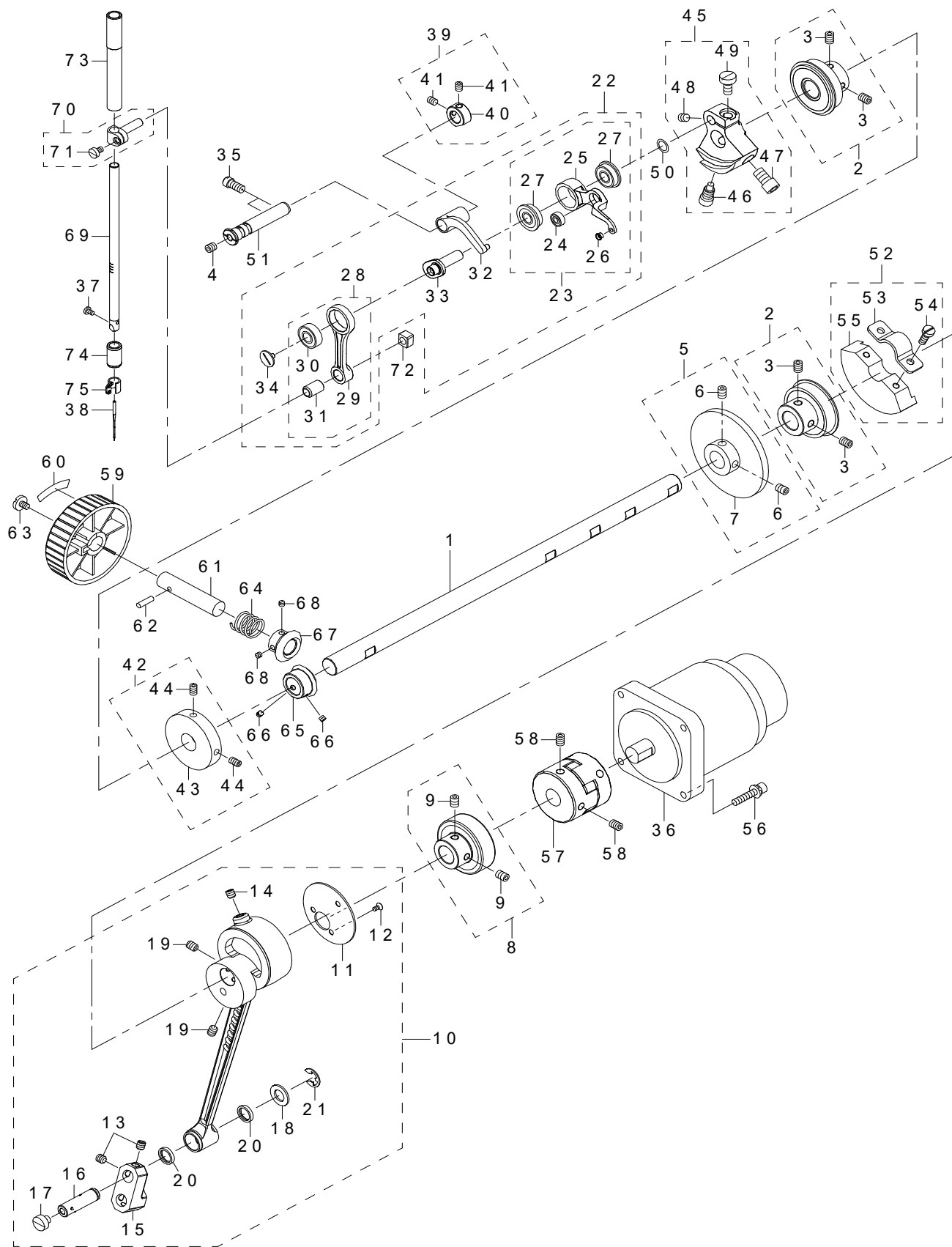

REF.NO	NOTE	PART NO	DESCRIPTION	品名	Qty
1		400-10572	MAIN SHAFT	上軸	1
2		401-10836	FRONT BEARING BUSH ASM.	前ベアリング組	2
3		400-10417	BEARING BUSH SCREW	上軸ベアリングブッシュねじ	(2)
4		SM-80606A2-TP	SCREW M6 L=6	六角穴付き止めねじ M6 L=6	1
5		401-11911	MAIN SHAFT WHEEL ASM.	上軸車(組)	1
6		400-10417	BEARING BUSH SCREW	上軸ベアリングブッシュねじ	(2)
7		401-11425	MAIN SHAFT WHEEL	上軸車	(1)
8		401-10838	BACK BEARING BUSH ASM.	後ベアリング組	1
9		400-10417	BEARING BUSH SCREW	上軸ベアリングブッシュねじ	(2)
10		401-12990	CRANK ROD ALL ASM.	クランクロッド(総組)	1
11		401-10825	CRANK ROD SUPPORT PLATE	クランクロッド蓋	(1)
12		SM-1030601-SP	SCREW M3 L=6	皿ねじ M3 L=6	(3)
13		SM-8480652-TP	SCREW	止めねじ M6 X 0.75 L=6	(2)
14		SM-8480652-TP	SCREW	止めねじ M6 X 0.75 L=6	(1)
15		401-12993	OSCILLATOR ARM	大振り腕	(1)
16		400-30939	OSCILLATOR PIN	大振りピン	(1)
17		SM-6060550-TP	SCREW M6 L=4.5	平小ねじ M6 L=4.5	(1)
18		400-26818	WASHER	大振りピン座金	(1)
19		SM-8060812-TP	SCREW M6 L=8	止めねじ M6 L=8	(2)
20		101-08009	OIL SEAL	逆送りレバー軸オイルシール	(2)
21		RE-0800000-K0	E-SHAPED SNAP RING (8MM)	E形止め輪 8	(1)
22		400-06923	THREAD TAKE UP B COMPL.	リンク天秤B結合	1
23		400-06924	THREAD TAKE UP LEVER B ASM.	リンク天秤B組	(1)
24		SB-1040016-00	BEARING	ころがり軸受	(1)
25		400-06925	THREAD TAKE UP LEVER B	リンク天秤B	(1)
26		B1908-505-000	THREAD PASS BUSH	天秤糸道ブッシュ	(1)
27		SB-1080022-00	BEARING	ころがり軸受	(2)
28		400-06534	NEEDLE BAR CRANK ROD ASM.	針棒クランクロッド組	(1)
29		400-06535	NEEDLE BAR CRANK ROD	針棒クランクロッド	(1)
30		SB-1080023-00	BEARING	ころがり軸受	(1)
31		228-91006	NEEDLE BAR CRANK ROD METAL	針棒クランクロッドブッシュ	(1)
32		400-06532	THREAD TAKE UP CRANK	天秤クランク	(1)
33		400-06926	NEEDLE ROD CRANK B	針棒クランクB	(1)
34		B1903-552-000	LEFT SCREW	左ねじ	(1)
35		400-10470	SHUTTLE ASM. SCREW	大釜組止めねじ	2
36		400-28015	AC SERVO MOTOR	ACサーボモータ	1
37	☆	SM-7030550-TP	SCREW M3 L=4.5	丸平小ねじ M3 L=4.5	1
38	☆	MDP-170B1400	NEEDLE DPX17 #14	針 DPX17 #14	1
39		401-10841	THRUST COLLAR ASM.	スラスト受(組)	1
40		401-10842	THRUST COLLAR	スラスト受	(1)
41		SM-80506A2-TP	SCREW M5 L=6	六角穴付き止めねじ M5 L=6	(2)
42		400-10533	BTW DRIVING WHEEL ASM.	糸巻き駆動車組	1
43		400-10534	BTW DRIVING WHEEL	糸巻き駆動車	(1)
44		400-10535	DRIVING WHEEL SCREW	糸巻き駆動車止めねじ	(2)
45		400-10428	COUNTER WEIGHT B ASM.	釣合錘組B	1
46		400-10424	COUNTER WEIGHT SCREW A	釣合錘止めねじA	(1)
47		400-10425	COUNTER WEIGHT SCREW B	釣合錘止めねじB	(1)
48		400-10426	COUNTER WEIGHT SCREW C	釣合錘止めねじC	(1)
49		400-10427	COUNTER WEIGHT SCREW D	釣合錘止めねじD	(1)
50		WP-0820516-SP	WASHER 11.6X8.2X0.6	平座金 8.2 X 11.6 X 0.6	1
51		401-12861	THREAD TAKE UP CRANK SHAFT D	天秤クランク軸D	1
52		401-10812	CRANK BALANCER ASM.	バランス(組)	1
53		400-10439	CRANK BALANCER FIX PLATE	バランス止め板	(1)
54		400-10440	CRANK BALANCER FIX PLATE SCREW	バランス止めねじ	(2)
55		401-10813	CRANK BALANCER	バランス	(1)
56		SL-6052592-TN	BOLT	座金付き六角穴ボルト	4
57		236-04309	COUPLING	カップリング	1
58		SM-8060812-TP	SCREW M6 L=8	止めねじ M6 L=8	4
59		B1212-210-D00	PULLEY	手元プーリ	1
60		B1144-210-000	REVOLVING DIRECTION LABEL	回転方向ラベル	1
61		265-00306	HAND PULLEY SHAFT	手元プーリー軸	1
62		PS-0400142-KH	SPRING PIN 4X14	スプリングピン 4 X 14	1
63		A1230-500-00A	SET-SCREW	はずみ車止めねじ	1
64		GAF-01007000	SPRING	送り固定ばね	1
65		400-06515	GEAR A	手元プーリーギヤA	1
66		SM-8040310-SS	SCREW M4 L=3	止めねじ	2
67		400-06516	GEAR B	手元プーリーギヤB	1
68		SM-8040310-SS	SCREW M4 L=3	止めねじ	2
69		400-10573	NEEDLE BAR	針棒	1
70		B1411-552-0A0	NEEDLE BAR CONNECTING ASM.	針棒抱き組	1
71		SS-6090670-TP	SCREW 9/64-40 L=6	平ねじ 9/64-40 L=6	(1)
72		B1414-555-000	SLIDE BLOCK	針棒抱き案内ころ	1
73		400-10441	NEEDLE ROD METAL	針棒上メタル	1
74		400-10442	NEEDLE ROD LOWER METAL	針棒下メタル	1
75		400-10574	THREAD GUIDE	針棒糸案内	1

4. PRESSER LIFTER & WIPER COMPONENTS

押え上げ・ワイパー関係

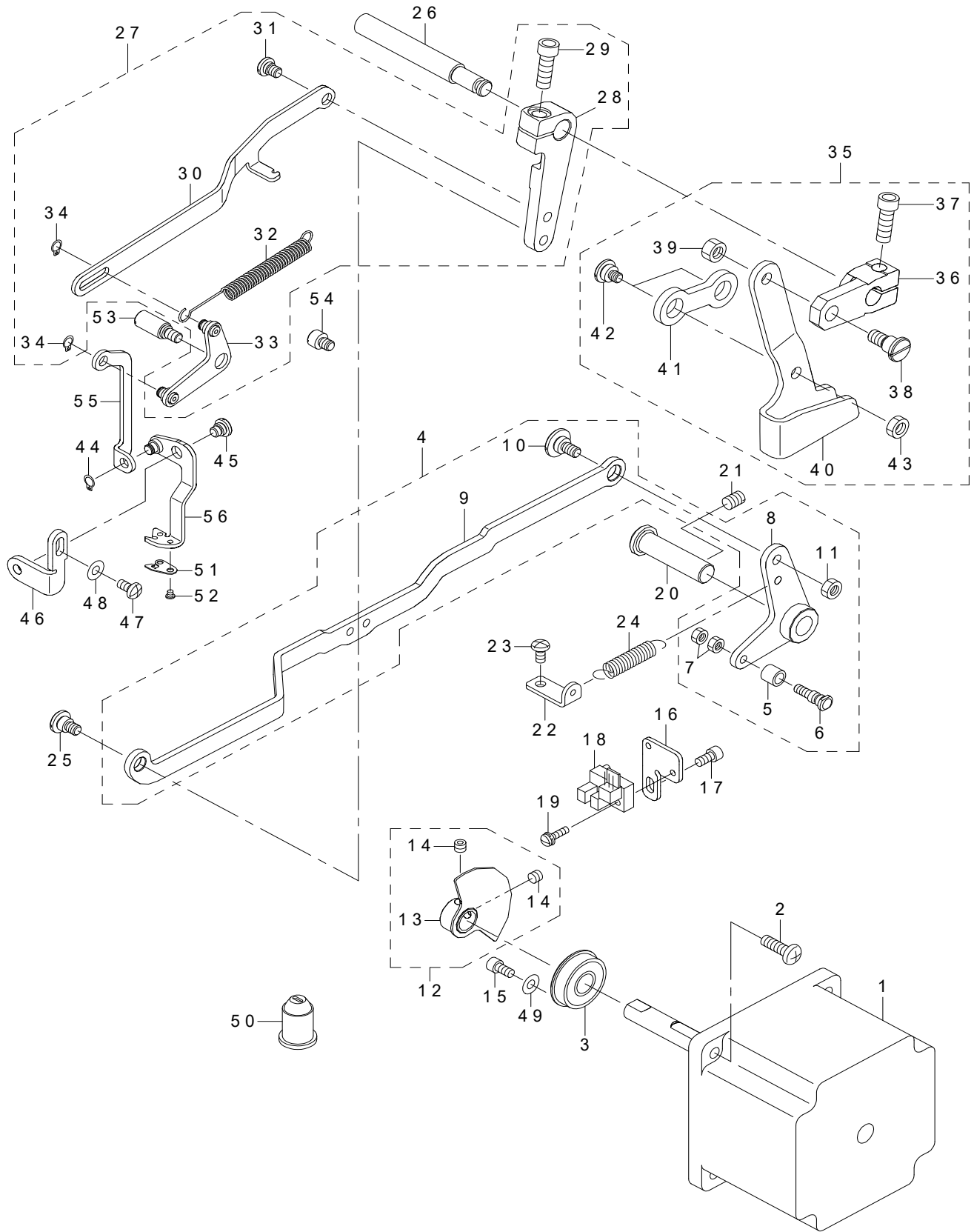

REF.NO	NOTE	PART NO	DESCRIPTION	品名	Qty
1		400-90628	PRESSER LIFT MOTOR	押え上げモータ	1
2		SM-4051655-SP	SCREW M5 L=16	なべねじ M5 L=16	4
3		SB-1100024-00	BEARING	ころがり軸受	1
4		401-04902	LIFTER_LINK_ASM	押え上げ連結リンク結合	1
5		400-04254	UTT CAM ROLLER	上糸切りカムコロ	(1)
6		400-40256	CAM ROLLER SHAFT	カムころ軸	(1)
7		NM-6040001-SP	NUT M4X0.7	六角ナット M4X0.7 1種	(2)
8		400-06661	LIFTER LINK A ASM.	押え上げリンクA組	(1)
9		400-06665	LIFTER LINK B	押え上げ連結リンク	(1)
10		SD-0800327-TP	HINGE SCREW D=8 H=3.2	段ねじ D=8 H=3.2	(1)
11		NM-6050001-SP	NUT M5	六角ナット M5X0.8 1種	(1)
12		401-04921	PF_SENSOR_SLIT_ASSY	押え上げセンサースリット板結合	1
13		400-06666	SENSOR SLIT ASM.	押え上げセンサースリット組	(1)
14		SM-8050402-TP	SCREW	止めねじ	(2)
15		SM-6040802-TP	SCREW M4X0.7 L=8	六角穴ボルト	1
16		400-10443	SENSOR INSTALLING BASE	押え上げセンサー取付け板	1
17		SM-6040802-TP	SCREW M4X0.7 L=8	六角穴ボルト	1
18		HD-0005700-0A	PHOTO SENSOR	フォトセンサ	1
19		SL-4031291-SC	SCREW M3X12	なべ小ねじセムス M3X0.5 L=12	1
20		400-06716	THREAD TRIMMER SHAFT	押え上げリンク軸	1
21		SM-8060812-TP	SCREW M6 L=8	止めねじ M6 L=8	1
22		400-23831	SPRING RACK	ばね掛け	1
23		SM-4040855-SP	SCREW	なべねじ	1
24		262-26209	SPRING	糸切り補助カム戻しばね	1
25		SD-0700406-TP	HINGE SCREW D=7 H=4	段ねじ D=7 H=4	1
26		400-83882	CONNECTING SHAFT	押え上げ連結軸	1
27		401-04899	WIPER_CONNECTING_ARM_ASM_ST	ワイパー連結桿結合(標準)	1
28		400-06671	CONNECTING ARM	連動連結腕	(1)
29		SM-6061802-TP	SCREW M6 L=18	六角穴ボルト	(1)
30		400-10460	WIPER CONNECTING LINK	ワイパー連結桿	(1)
31		SD-0600206-TP	HINGE SCREW D=6 H=2	段ねじ D=6 H=2	(1)
32		262-18008	SPRING	ワイパー連結ばね	(1)
33		400-10451	WIPER CONNECTING ARM ASM.	ワイパー連結腕組	(1)
34		RC-0470611-KP	RETAINING RING 4.7	C形止め輪 4.7	(2)
35		401-04898	LOWERING ARM_ASM	押し下げ腕結合	1
36		400-08693	LOWERING ARM	押し下げ腕	(1)
37		SM-6061802-TP	SCREW M6 L=18	六角穴ボルト	(1)
38		SD-0790606-TP	HINGE SCREW D=7.94 H=6	段ねじ D=7.94 H=6	(1)
39		NM-6060001-CP	NUT M6	六角ナット M6	(1)
40		400-10450	LOWERING FOOT	押し下げ足	(1)
41		141-04400	CONNECTING LINK	連結桿	(1)
42		SD-1000406-TP	HINGE SCREW D=10 H=4	段ねじ D=10 H=4	(2)
43		NM-6060003-SC	NUT M6	六角ナット M6	(1)
44		RC-0470611-KP	RETAINING RING 4.7	C形止め輪 4.7	1
45		SD-0640216-TP	HINGE SCREW D=6.35 H=2.1	段ねじ D=6.35 H=2.1	1
46		400-06678	WIPER BASE PLATE	ワイパー台板	1
47		SM-4040855-SP	SCREW	なべねじ	1
48		WP-0450801-SP	WASHER	平座金	1
49		WP-0450801-SP	WASHER	平座金	1
50		135-09807	OIL SHIELD CAP	ワイパー油防キャップ	1
51	☆	400-91929	WIPER PLATE A	ワイパー板ばねA	1
52	☆	SS-5060310-SP	SCREW 3/32-56 L=2.8	トラスねじ 3/32-56 L=2.8	1
53		400-10455	WIPER CONNECTING LINK SHAFT	ワイパー連結リンク軸	1
54		400-10457	WIPER STOPPER	ワイパーストッパー	1
55		400-06937	WIPER CONNECTING PLATE B	ワイパー連結板	1
56		400-33047	WIPER ASM.	ワイパー組	1

5. SHUTTLE DRIVER SHAFT COMPONENTS

下軸関係

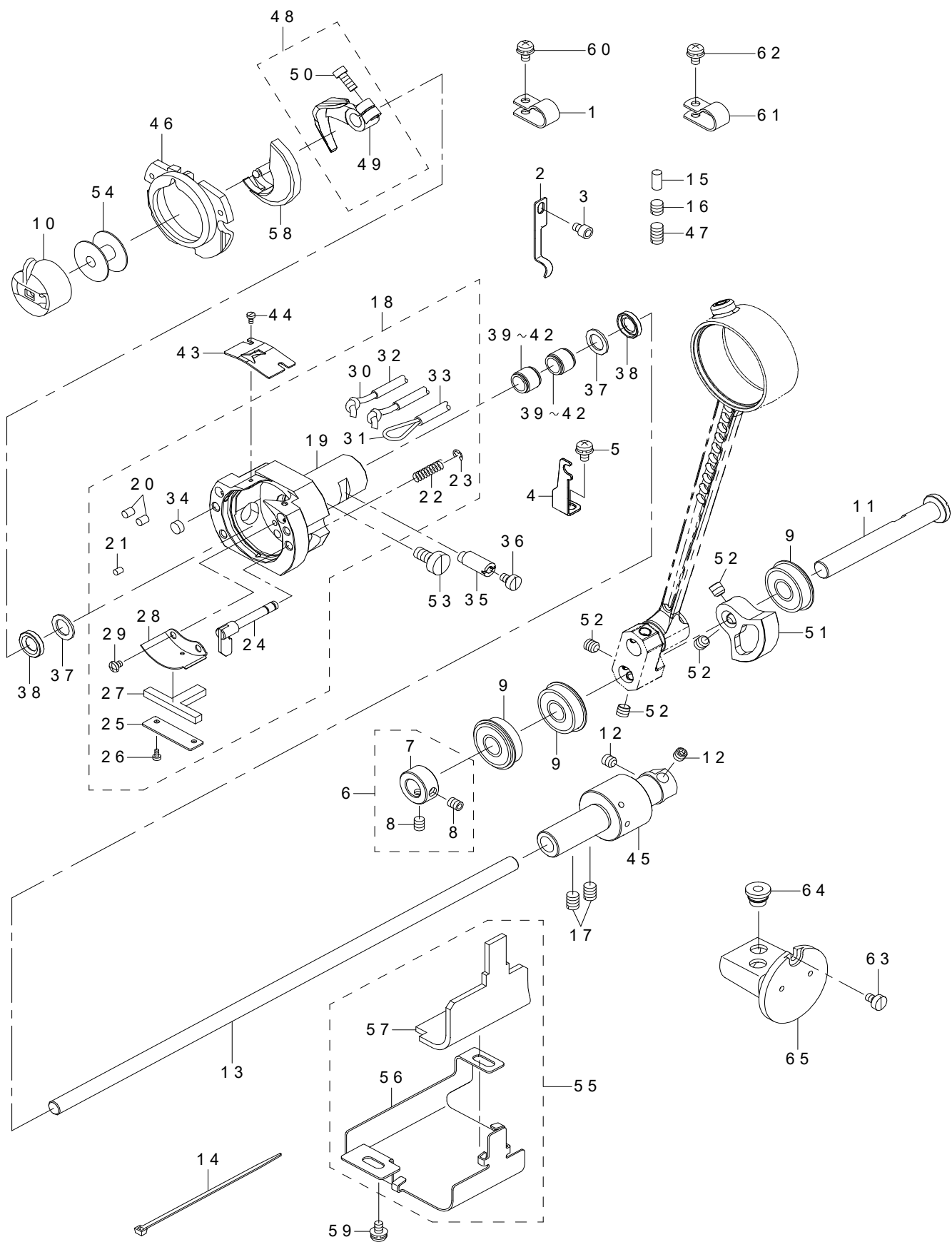

REF.NO	NOTE	PART NO	DESCRIPTION	品名	Qty
1		HX-0015000-0D	CABLE CLIP	ケーブルクリップ	1
2		400-12127	OIL PIPE HOLDER	給油パイプ押え	1
3		SM-6040502-TP	SCREW M4X0.7 L=5	六角穴ボルト M4 L=5	1
4		400-13721	TUBE CLAMP	給油パイプ押え	1
5		SL-4040891-SC	SCREW M4 L=8	座金付きなべ小ねじ M4 L=8	1
6		400-10464	THRUST COLLAR ASM.	大振り子軸スラストカラー組	1
7		400-10467	THRUST COLLAR	大振り子軸スラストカラー	(1)
8		400-10469	THRUST COLLAR SCREW	大振り子軸スラストカラー止めねじ	(2)
9		SB-1100024-00	BEARING	ころがり軸受	3
10	☆	B1828-980-0BB	BOBBIN CASE ASM. (RACING PREVE)	ボビンケース組 (空転防止)	1
11		401-12994	OSCILLATOR SHAFT	大振り子軸	1
12		SM-8060612-TP	SCREW M6 L=6	止めねじ M6 L=6	2
13		400-10575	LOWER SHAFT	下軸	1
14		EA-9500B01-00	CABLE BAND	束線バンド	2
15		400-06578	OIL WICK PRESSER	釜給油搾り	1
16		SM-8060610-TP	SCREW	止めねじ M6 L=6	1
17		SM-8060812-TP	SCREW M6 L=8	止めねじ M6 L=8	2
18		400-06573	SHUTTLE ASM.	大釜組	1
19		400-89365	SHUTTLE	大釜	(1)
20		B1820-210-D00	SHUTTLE OIL FELT A	大釜給油穴フェルトA	(2)
21		B1821-210-D00	SHUTTLE OIL FELT B	大釜給油穴フェルトB	(1)
22		B1822-215-P00	INNER HOOK PRESSER SPRING	中釜押えばね	(2)
23		RE-0300000-K0	E-RING 3	E形止め輪 3	(2)
24		265-01858	INNER-HOOK-PRESSER ASM.	中釜押えフック結合	(2)
25		141-04004	ONCE THROUGH OIL FELT PRESSER	大釜還流フェルト押え	(1)
26		SM-6020460-TP	SCREW M2 L=3.5	平ねじ M2 L=3.5	(2)
27		141-03907	SHUTTLE ONCE THROUGH OIL FELT	大釜還流フェルト	(1)
28		400-06577	SHUTTLE LUBRICATING PLATE	大釜給油板	(1)
29		SM-4030455-SP	SCREW	なべ小ねじ M3 L=4	(2)
30		CQ-2000000-00	OIL WICK	油芯	(2.6)
31		CQ-2000000-00	OIL WICK	油芯	(1.4)
32		236-30007	TUBE	チューブ	(1)
33		236-30007	TUBE	チューブ	(0.6)
34		135-29607	SHUTTLE PACKING	大釜パッキン	(2)
35		400-10471	SHUTTLE RACE ADJUSTING SHAFT	大釜調節軸	1
36		SM-6040650-TP	SCREW M4 L=6	平ねじ M4 L=6	1
37		400-10472	SHUTTLE BEARING RING	大釜ベアリング止め輪	2
38		401-10856	SUTTLE OIL SEAL	オイルシール	2
39	#01	SB-3080010-0A	BEARING	ころがり軸受	2
40	#01	SB-3080010-0B	BEARING	ころがり軸受	2
41	#01	SB-3080010-0C	BEARING	ころがり軸受	2
42	#01	SB-3080010-0D	BEARING	ころがり軸受	2
43		B1815-210-000	INNER HOOK UPPER SPRING	大釜上ばね	1
44		SM-6020460-TP	SCREW M2 L=3.5	平ねじ M2 L=3.5	2
45		401-10830	LOWER SHAFT GEAR ASM.	下軸ギヤ(組)	1
46		141-03352	INNER HOOK PRESSER ASM. B	中釜押えB結合	1
47		SM-8061050-TP	SCREW	止めねじ M6 L=10	1
48		400-11512	DRIVER ASM.	ドライバー組	1
49		400-11511	SHUTTLE DRIVER	ドライバー	(1)
50		SS-6121212-TP	SCREW 3/16-28 L=12.0	六角穴ボルト 3/16-28 L=12	(1)
51		401-10827	OSCILLATOR	大振り子(はずば)	1
52		SM-8480652-TP	SCREW	止めねじ M6 X 0.75 L=6	4
53		400-10470	SHUTTLE ASM. SCREW	大釜組止めねじ	1
54	☆	138-12102	BOBBIN	ボビン	1
55		400-10473	LOWER SHAFT GEAR COVER ASM.	下軸ギヤカバー	1
56		400-10474	LOWER SHAFT GEAR COVER	下軸ギヤカバー	(1)
57		400-10475	LOWER SHAFT GEAR FELT	下軸ギヤフェルト	(1)
58	☆	400-06580	SHUTTLE	中釜	1
59		SL-4040891-SC	SCREW M4 L=8	座金付きなべ小ねじ M4 L=8	2
60		SL-4040891-SC	SCREW M4 L=8	座金付きなべ小ねじ M4 L=8	1
61		HX-0015000-0B	CABLE CLIP	ケーブルクリップ	2
62		SL-4040891-SC	SCREW M4 L=8	座金付きなべ小ねじ M4 L=8	2
63		SM-6040650-TP	SCREW M4 L=6	平ねじ M4 L=6	1
64		400-06840	RUBBER BUSH	給油パイプブッシュ	2
65		400-06836	OIL TANK ASM.	オイルタンク組	1
		NOTE(注記)	#01....SELECTIVE PARTS	選択部品	

6. THREAD TENSION COMPONENTS

糸調子関係

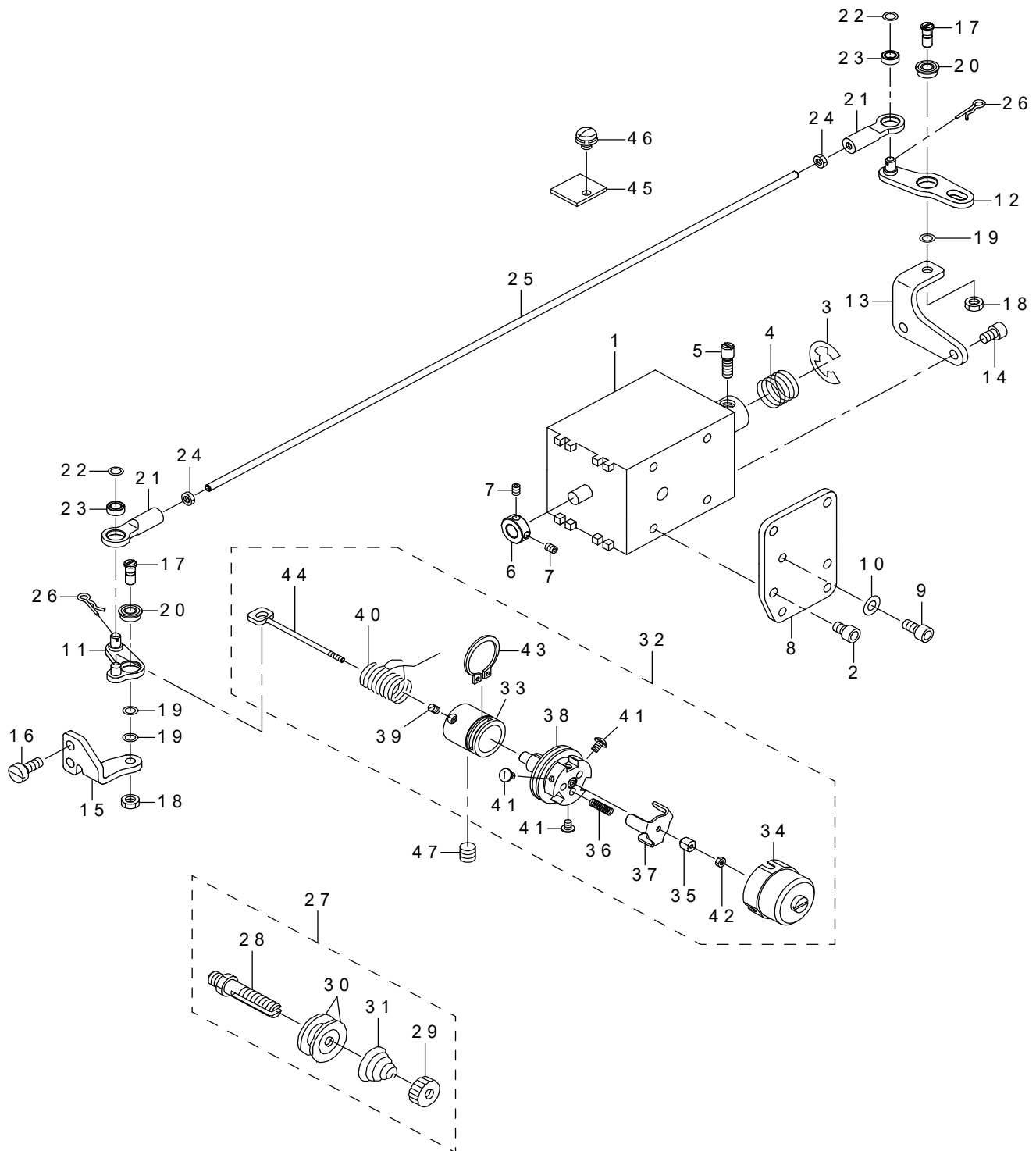

REF.NO	NOTE	PART NO	DESCRIPTION	品名	Qty
1		400-06628	AT SOLENOID	A Tソレノイド	1
2		SM-6040602-TP	SCREW M4 L=6	六角穴ボルト M4 X 0.7 L=6	4
3		RE-0900000-K0	E-RING 9	E形止め輪 9	1
4		400-06625	SPRING	A Tソレノイド戻しばね	1
5		400-06617	AT SOL PIN	A Tソレノイドピン	1
6		400-10477	AT SOL COLLAR	A Tソレノイドストッパーカラー	1
7		SM-8030412-TP	SCREW	止めねじ M3 L=4	2
8		400-10479	AT PLATE	A Tソレノイド取付け板	1
9		SM-6040802-TN	SCREW	六角穴ボルト M4 X 0.7 L=8	2
10		WP-0430801-SC	WASHER 4.3X9X0.8	平座金 4.3 X 9 X 0.8	2
11		400-10482	AT DRIVE LINK(F) ASM.	A T駆動リンク前組	1
12		400-10492	AT DRIVE LINK(R) ASM.	A T駆動リンク後組	1
13		400-10495	AT PIVOT BASE(R)	A T駆動リンク後支点台	1
14		SM-6040602-TP	SCREW M4 L=6	六角穴ボルト M4 X 0.7 L=6	2
15		400-10486	AT PIVOT BASE(F)	A T駆動リンク前支点台	1
16		SM-6041050-TP	SCREW M4 L=10	平ねじ M4 L=10	2
17		400-10487	AT PIVOT SCREW	A T駆動リンク支点ねじ	2
18		400-10488	AT PIVOT NUT	A T駆動リンク支点ねじナット	2
19		400-10489	AT PIVOT SCREW WASHER	A T駆動リンク支点ねじ座金	3
20		400-10490	AT PIVOT BEARING	A T駆動リンク支点ベアリング	2
21		400-10497	AT JOINT	A T駆動継手	2
22		400-10489	AT PIVOT SCREW WASHER	A T駆動リンク支点ねじ座金	2
23		400-10498	AT JOINT BEARING	A T駆動継手ベアリング	2
24		400-10499	AT JOINT NUT	A T駆動継手ナット	2
25		400-10500	AT CONNECTION BAR	A T連結棒	1
26		400-06622	AT SNAP PIN	A T松葉ピン	2
27		400-10503	THREAD TENSION 1 ASM.	糸調子組	1
28		400-10504	THREAD TENSION SHAFT	糸調子軸	(1)
29		229-28808	NUT	糸調子ナット	(1)
30		229-21506	THREAD TENSION DISK	糸調子皿	(2)
31		262-18602	FIRST THREAD TENSION SPRING	糸調子ばね	(1)
32		400-10508	THREAD TENSION 2 ASM.	第二糸調子組	1
33		400-10510	THREAD TENSION POST BASE	糸調子台	(1)
34		400-10511	DISK STOPPER HOLDER CAP	糸調子キャップ	(1)
35		400-10512	THREAD TENSION SHAFT COLLAR	糸緩めピン調節カラー	(1)
36		400-10513	DISK STOPPER SP	糸調子皿戻しばね	(3)
37		400-10514	DISK STOPPER	糸調子皿押え板	(1)
38		400-10515	ASSY THREAD TENSION POST	糸調子棒組	(1)
39		400-10478	AT SOL COLLAR SCREW	A Tソレノイドストッパーカラー止めねじ	(1)
40	☆	229-21605	THREAD TAKE-UP SPRING	糸取りばね	(1)
41		400-10521	HOLD CAP SCREW	糸調子キャップ止めねじ	(3)
42		400-10522	SHAFT NUT	糸緩めピン調節カラー止めナット	(1)
43		400-10523	POST BASE C RING	糸調子ストッパーCリング	(1)
44		400-10509	THREAD TENSION SHAFT	糸緩めピン	(1)
45		400-13967	AT-FELT	A T防振フェルト	1
46		SL-4040681-SC	SCREW M4 L=6	座金付きなべ小ねじ M4 L=6	1
47		SM-8061612-TP	SCREW M6X16	止めねじ M6 L=16	1

7. THREAD TRIMMER MECHANISM COMPONENTS

糸切り関係

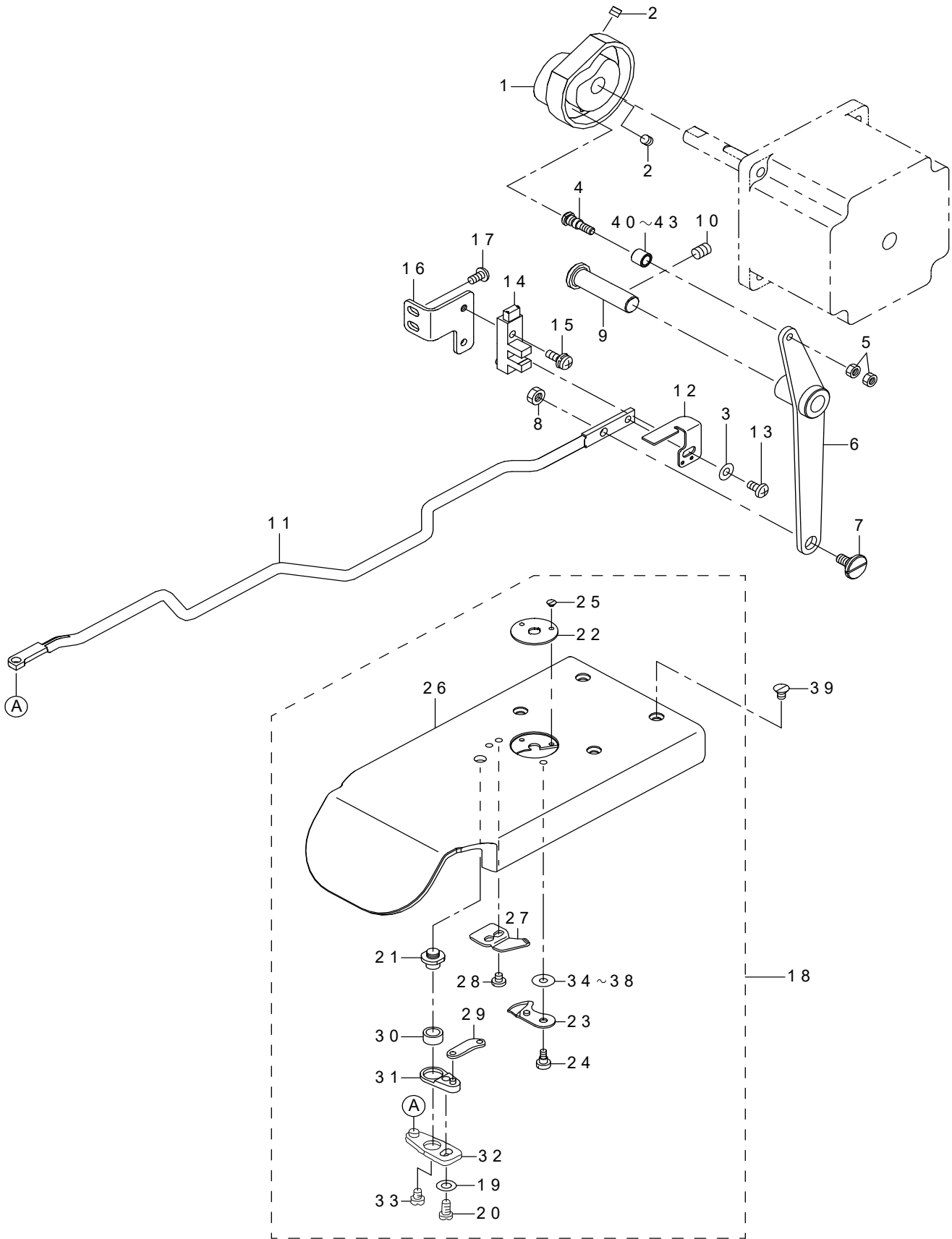

REF.NO	NOTE	PART NO	DESCRIPTION	品名	Qty
1		400-06711	THREAD TRIMMER CAM	糸切り押え上げカム	1
2		SM-8050592-TP	SCREW	止めねじ M5 L=5	2
3		WP-0450801-SP	WASHER	平座金	1
4		400-40256	CAM ROLLER SHAFT	カムころ軸	1
5		NM-6040001-SP	NUT M4X0.7	六角ナット M4X0.7 1種	2
6		400-06712	THREAD TRIMMER LINK ASM.	糸切りリンク組	1
7		SD-0800327-TP	HINGE SCREW D=8 H=3.2	段ねじ D=8 H=3.2	1
8		NM-6050001-SP	NUT M5	六角ナット M5X0.8 1種	1
9		400-06716	THREAD TRIMMER SHAFT	糸切りリンク軸	1
10		SM-8060812-TP	SCREW M6 L=8	止めねじ M6 L=8	1
11		400-06717	CONNECTING BAR	糸切り連結棒	1
12		400-10525	THREAD TRIMMER SENSOR SLIT	糸切りセンサースリット	1
13		SM-4040855-SP	SCREW	なべねじ	1
14		HD-0022300-00	PHOTO SENSOR	フォトインタラプタ	1
15		SL-4041291-SC	SCREW M4 L=12	なべ小ねじセムス M4 L=12	1
16		400-10526	THREAD TRIMMER SENSOR BASE	糸切りセンサー取付板	1
17		SM-4040855-SP	SCREW	なべねじ	2
18		400-66720	NEEDLE PLATE ASM. W	針板組W	1
19		WP-0450846-SP	WASHER	平座金	(1)
20		SS-7110740-TP	SCREW 11/64-40 L=7	丸平ねじ 11/64-40 L=7	(1)
21		B2417-280-000	THREAD CUTTER LEVER SHAFT	糸切りレバー軸	(1)
22	☆	B2426-280-000	NEEDLE HOLE GUIDE	針穴ガイド	(1)
23	☆	B2421-280-0A0	MOVING KNIFE ASM.	動メス組	(1)
24		SD-0500091-TP	HINGE SCREW D=5.0 H=0.9	段ねじ D=5 H=0.9	(1)
25		SS-1060210-TP	SCREW 3/32-56 L=2.2	皿ねじ 3/32-56 L=2.2	(2)
26		400-66721	NEEDLE PLATE W	針板W	(1)
27	☆	B2424-280-000	FIXING KNIFE	固定メス	(1)
28		SS-7090410-SP	SCREW 9/64-40 L=3.5	丸平ねじ 9/64-40 L=3.5	(2)
29		B2418-280-000	MOVING KNIFE LINK	動メスリンク	(1)
30		B2416-280-000	THREAD CUTTING LEVER RING	糸切りレバーリング	(1)
31		B2415-280-0A0	THREAD CUTTER LEVER ASM. SMALL	糸切りレバー(小)組	(1)
32		B2414-280-0A0	THREAD CUTTER LEVER ASM. LARGE	糸切りレバー(大)組	(1)
33		SS-6110430-TP	SCREW 11/64-40 L=4.0	平ねじ 11/64-40 L=4	(1)
34	#01	B2423-280-00A	MOVING KNIFE WASHER A	動メス座金 A	(1)
35	#01	B2423-280-00B	MOVING KNIFE WASHER B	動メス座金 B	(1)
36	#01	B2423-280-00C	MOVING KNIFE WASHER C	動メス座金 C	(1)
37	#01	B2423-280-00D	MOVING KNIFE WASHER D	動メス座金 D	(1)
38	#01	B2423-280-00E	MOVING KNIFE WASHER E	動メス座金 E	(1)
39		SM-1040650-TP	SCREW M4 L=6	皿ねじ M4 L=6	4
40	#01	235-17501	NEEDLE CAM ROLLER A	針振りカムころA	1
41	#01	235-17600	NEEDLE CAM ROLLER B	針振りカムころB	1
42	#01	235-17709	NEEDLE CAM ROLLER C	針振りカムころC	1
43	#01	235-17808	NEEDLE CAM ROLLER D	針振りカムころD	1
		NOTE(注記)	#01.....SELECTIVE PARTS	選択部品	

8. FEED MECHANISM COMPONENTS

送り関係

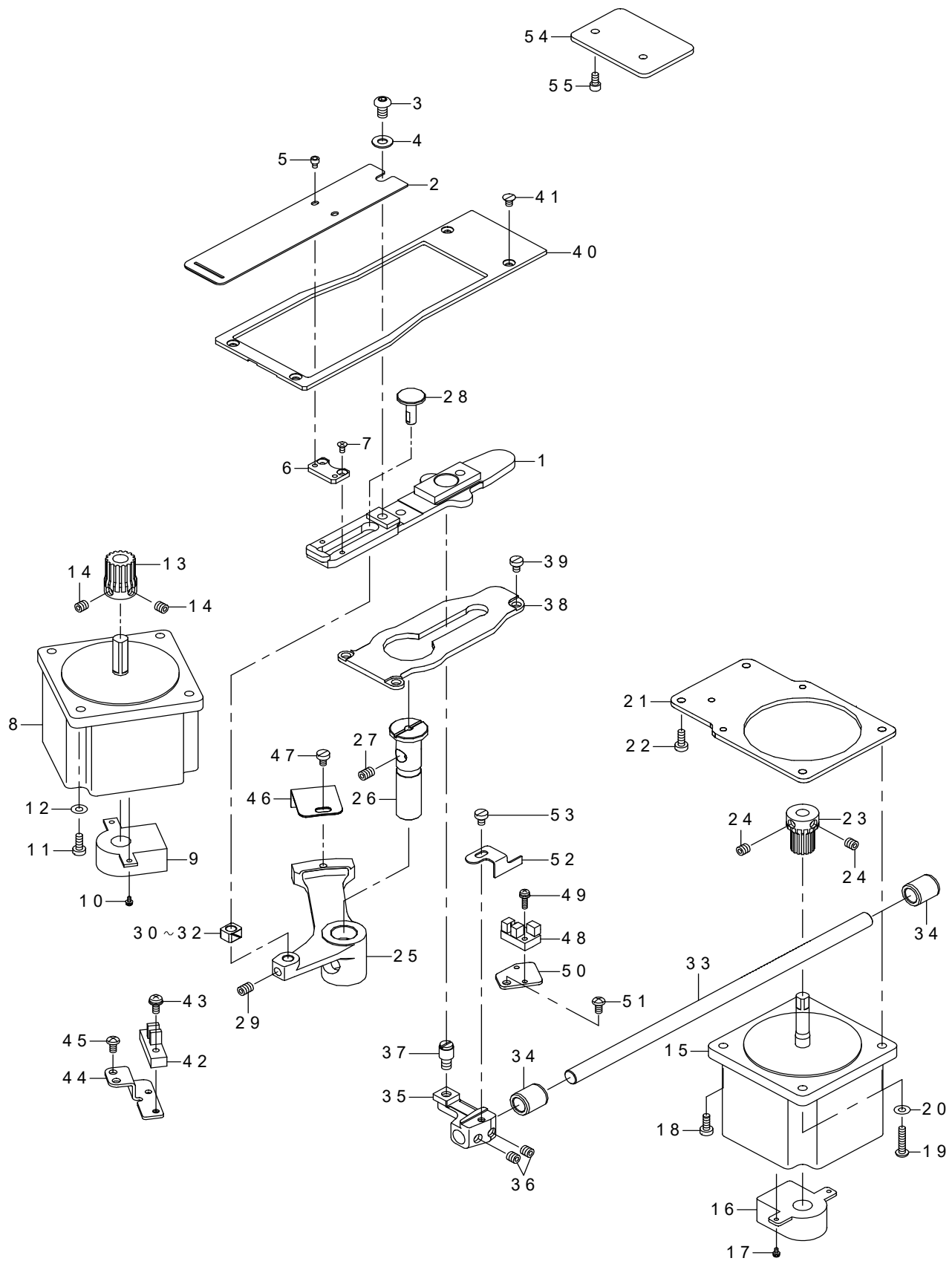

REF.NO	NOTE	PART NO	DESCRIPTION	品名	Qty
1		400-78100	CLOTH FEED PLATE A ASM.	布送り板組	1
2		400-71906	FEED PLATE A	布送り下板 A	1
3		SM-3061052-TP	SCREW M6 L=10	丸ねじ M6 L=10	1
4		WP-0621016-SD	WASHER 6.2X13X1	平座金 6.2X13X1	1
5		SM-6030402-TP	SCREW M3X0.5 L=4	六角穴ボルト	2
6		400-75978	SPACER PLATE	スペーサプレート	1
7		SM-1030601-SP	SCREW M3 L=6	皿ねじ M3 L=6	2
8		400-90626	X FEED MOTOR	横送りモータ	1
9		HD-0027800-00	SENSOR	センサー	1
10		SL-4020591-SC	SCREW M2X5	なべ小ねじセムス M2 L=5	2
11		SM-4041655-SP	SCREW M4 L=16	なべねじ	4
12		WP-0450801-SP	WASHER	平座金	4
13		265-01403	X FEED GEAR	横送りギア	1
14		SM-8060602-TP	SCREW M6X6	止めねじ M6 L=6	2
15		400-90627	Y FEED MOTOR	縦送りモータ	1
16		HD-0027800-00	SENSOR	センサー	1
17		SL-4020591-SC	SCREW M2X5	なべ小ねじセムス M2 L=5	2
18		SM-6041150-TP	SCREW	平ねじ M4 L=11	2
19		SM-4042055-SP	SCREW	なべねじ M4 L=20	2
20		WP-0450801-SP	WASHER	平座金	2
21		400-10536	Y FEED MOTOR BASE	縦送りモータ取付板	1
22		SM-6041150-TP	SCREW	平ねじ M4 L=11	2
23		265-01502	Y FEED GEAR	縦送りギア	1
24		SM-8060602-TP	SCREW M6X6	止めねじ M6 L=6	2
25		400-06736	CLOTH FEED ARM	横送り腕	1
26		262-22703	FEED DRIVING ARM SHAFT	送り腕軸	1
27		SM-8060812-TP	SCREW M6 L=8	止めねじ M6 L=8	1
28		262-23305	SLIDE BLOCK STUD	横送り駒軸	1
29		SM-8060812-TP	SCREW M6 L=8	止めねじ M6 L=8	1
30	#01	B1414-232-000	SQUARE BLOCK	角駒	1
31	#01	B1414-232-00A	CRANK SLIDE BLOCK	針棒抱き案内ころ	1
32	#01	B1414-232-00B	GUIDE ROLLER	針棒抱き案内ころ	1
33		400-06738	Y FEED SHAFT	縦送り軸	1
34		B2509-704-000	BUSHING REAR	ルーパ-軸後ろメタル	2
35		400-42897	LENGTHWISE FEED ARM(M)	縦送り腕 (M)	1
36		SM-8480652-TP	SCREW	止めねじ M6X0.75 L=6	2
37		400-78098	HINGE STUD A	支点軸A	1
38		400-06740	CLOTH FEED SUPPORT PLATE	布送り受け板	1
39		SM-6040650-TP	SCREW	平ねじ M4 L=6	3
40		400-66739	CLOTH FEED PRESSER PLATE	布送り押え板	1
41		SM-1040650-TP	SCREW	皿ねじ M4 L=6	4
42		HD-0022300-00	PHOTO SENSOR	フォトインタラプタ	1
43		SL-4041281-SC	SCREW M4X0.7 L=12	なべ小ねじセムス M4 L=12	1
44		141-11702	SENSOR INSTALLING BASE	横送りセンサー取付台	1
45		SM-4040855-SP	SCREW	なべねじ	2
46		141-11504	CROSSFEED SENSOR SLIT	横送りセンサースリット	1
47		SM-6040650-TP	SCREW	平ねじ M4 L=6	1
48		HD-0005700-0A	PHOTO SENSOR	フォトセンサ	1
49		SL-4031291-SC	SCREW M3X12	なべ小ねじセムス M3X0.5 L=12	1
50		400-28986	SENSOR INSTALLING BASE	縦送りセンサー取付台	1
51		SM-4040855-SP	SCREW	なべねじ	1
52		141-36402	LENGTHWISE FEED SENSOR SLIT	縦送りセンサースリット	1
53		SM-6040650-TP	SCREW	平ねじ M4 L=6	1
54		400-39255	SUPPORT PLATE	布送り台ボール受板	1
55		SM-6040802-TP	SCREW M4X0.7 L=8	六角穴ボルト	2
		NOTE(注記)	#01....SELECTIVE PARTS	選択部品	

9. CLOTH FEED COMPONENTS

身頃送り関係

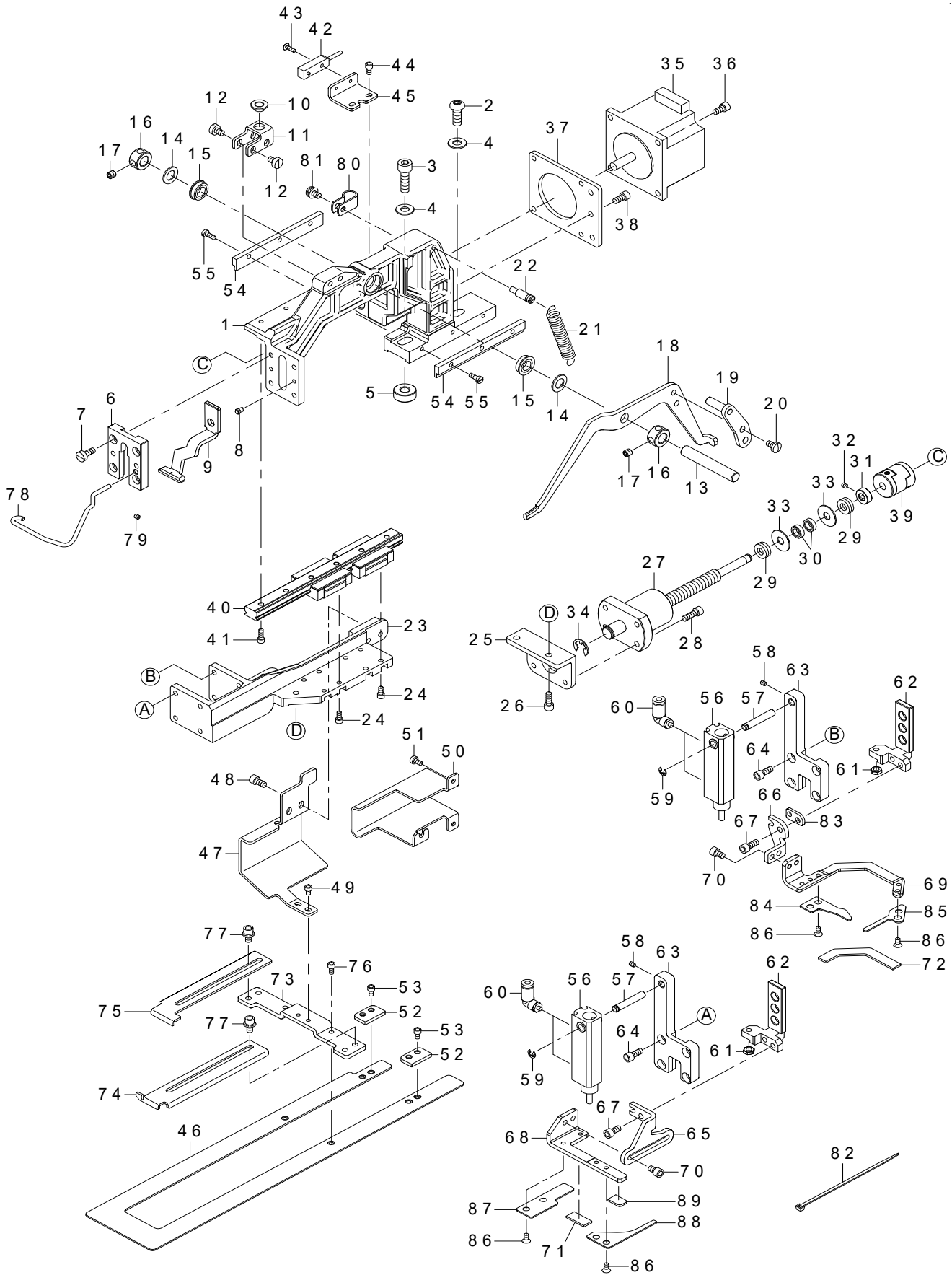

REF.NO	NOTE	PART NO	DESCRIPTION	品名	Qty
1		400-66402	FEED BRACKET	布送り台	1
2		SM-3061652-TN	SCREW M6 L=16	丸ねじ M6 L=16	1
3		SM-6062002-TP	SCREW M6 L=20	六角穴ボルト M6 L=20	1
4		WP-0621016-SD	WASHER 6.2X13X1	平座金 6.2X13X1	2
5		400-75988	FEED SPACER	送りスペーサー	1
6		400-66651	CLOTH FEED BASE COVER	布送り台蓋	1
7		SM-6041000-SP	SCREW M4 L=10	平ねじ M4 L=10	4
8		B1816-280-000	GUIDE PIN	中釜押えガイドピン	1
9		400-71925	WORK CLAMP FOOT A	布押え足A	2
10		G5126-172-000	CLAMP SHAFT HOLDER	クランプ軸受	1
11		400-91163	SLIDER BASE	スライダ台	1
12		SM-6040650-TP	SCREW	平ねじ M4 L=6	4
13		400-83883	LIFTING LEVER SHAFT B	押え上げ軸B	1
14		400-83885	WASHER	スラスト座金	2
15		SB-1080007-00	BEARING	ころがり軸受	2
16		400-83884	THRUST COLLAR D=8 W=8	スラスト受 D=8 W=8	2
17		SM-8050512-TP	SCREW	止めねじ M5 L=5	4
18		262-04008	LIFTING LEVER RIGHT	布押え上げレバー (右)	1
19		401-03154	LEVER DRIVING PLATE R ASM.	レバー駆動板右組	1
20		SS-7110740-TP	SCREW 11/64-40 L=7	丸平ねじ 11/64-40 L=7	2
21		141-05407	CLOTH PRESSER SPRING	布押えばね	1
22		400-38207	NIPPER BAR SPRING SCREW	布押えばね掛け	1
23		400-66443	CLOTH FEED BASE	身頃送り土台	1
24		SM-6030602-TP	SCREW M3X0.5 L=6	六角穴ボルト M3X0.5 L=6	8
25		400-66444	CLOTH FEED BASE B	身頃送り土台B	1
26		SM-6041002-TP	SCREW M4 L=10	六角穴ボルト M4X0.7 L=10	2
27		401-09548	BALL SCREW 1010	ボールねじ 1010	1
28		SM-6041202-TP	SCREW M4X0.7 L=12	六角穴ボルト	4
29		SB-4060001-00	THRUST BEARING	スラストベアリング	2
30		SB-1060005-00	BEARING	スロートベアリング	2
31		400-10477	AT SOL COLLAR	ATソリノイドストッパーカラー	1
32		SM-8030302-TP	SCREW M3X0.5 L=3	止めねじ M3X0.5 L=3	2
33		G5236-254-000	THRUST RING	スラストワッシャー	2
34		RE-0700000-K0	E-RING 7	E形止め輪 7	1
35		400-90635	CLOTH FEED MOTOR	身頃移動モータ	1
36		SM-6040802-TP	SCREW M4X0.7 L=8	六角穴ボルト	4
37		400-73100	MOTOR BASE PLATE	モータ取付板	1
38		SM-6041002-TP	SCREW M4 L=10	六角穴ボルト M4X0.7 L=10	3
39		400-91160	COUPLING	カップリング	1
40		400-91161	LM GUIDE 12	LM ガイド 12	1
41		SM-6030802-TP	SCREW M3X0.5 L=8	六角穴ボルト M3X0.5 L=8	6
42		400-90642	CLOTH FEED ORG SENSOR ASSY	身頃移動モータ原点センサ組	1
43		SM-0850801-SC	SCREW M2.5 L=8	トラス小ねじ M2.5 L=8	1
44		SM-6030602-TP	SCREW M3X0.5 L=6	六角穴ボルト M3X0.5 L=6	2
45		400-66761	SENSOR BASE	身頃送りセンサー取付板	1
46		400-66751	UNDER FEED PLATE	身頃送り下板	1
47		400-66746	CONNECTING PLATE	身頃連結板	1
48		SM-6040802-TP	SCREW M4X0.7 L=8	六角穴ボルト	2
49		SM-6030402-TP	SCREW M3X0.5 L=4	六角穴ボルト	2
50		400-91159	FEED COVER	身頃送りカバー	1
51		SM-6030600-SP	SCREW M3X0.5 L=6	平小ねじ M3X0.5 L=6	3
52		400-66748	FEED PLATE GUIDE B	下板ガイドB	2
53		SM-6030602-TP	SCREW M3X0.5 L=6	六角穴ボルト M3X0.5 L=6	4
54		400-66745	FEED PLATE GUIDE	下板ガイド	2
55		SM-6030800-SP	SCREW M3X0.5 L=8	平小ねじ M3X0.5 L=8	6
56		PA-1003027-A0	AIR CYLINDER	エアシリンダ	2
57		144-11003	CLOTH PRESSER CYLINDER SHAFT	布押えシリンダ軸	2
58		SM-8030412-TP	SCREW	止めねじ M3 L=4	2
59		RE-0400000-K0	E-RING 4	E形止め輪 4	2
60		PJ-3040403-01	UNION ELBOW M3	ユニオンエルボ M3	4
61		NM-6040003-SC	NUT M4	六角ナット M4	2
62		400-91158	PRESSURE SLIDE PLATE	身頃押え滑り板	2
63		400-75982	CLOTH PRESSER BASE COVER	身頃押え蓋	2
64		SM-6041002-TP	SCREW M4 L=10	六角穴ボルト M4X0.7 L=10	8
65		400-91339	CLAMP FOOT F	身頃押え足F	1
66		401-00422	CLAMP FOOT R	身頃押え足R	1
67		SM-6041002-TP	SCREW M4 L=10	六角穴ボルト M4X0.7 L=10	4
68		401-07534	CLOTH CLAMP A F	身頃押えA F	1
69		401-07532	CLOTH CLAMP A R	身頃押えA R	1
70		SM-6040652-TP	SCREW M4 L=6	六角穴付きボルト M4 L=6	4
71	☆	401-08792	PRESSURE SPONGE F B	布押えスポンジ前B	1
72	☆	401-00426	PRESSURE SPONGE R B	布押えスポンジ後B	1
73		400-67940	GUIDE BASE	突き当てガイド取付台	1
74		400-67941	CLOTH STOPPER R	布当て右	1
75		400-67942	CLOTH STOPPER L	布当て左	1
76		SM-6030602-TP	SCREW M3X0.5 L=6	六角穴ボルト M3X0.5 L=6	2
77		SL-6040692-TN	BOLT	止めねじ	4
78		400-75977	FINGER GUARD	指ガード	1
79		SM-8030302-TP	SCREW M3X0.5 L=3	止めねじ M3X0.5 L=3	1
80		HX-0015000-0C	CABLE CLIP	束線パーツ	1
81		SL-4040891-SC	SCREW M4 L=8	座金付きなべ小ねじ M4 L=8	1
82		EA-9500B01-00	CABLE BAND	束線バンド	2
83		401-00420	SPACER	スペーサ	1
84		401-07703	CLOTH CLAMP SUPPORT A	補助身頃押えA	1
85		401-07531	CLOTH CLAMP SUPPORT B	補助身頃押えB	1
86		SM-1030400-SP	SCREW M3 L=4	皿ねじ M3 L=4	8
87		401-07530	CLOTH CLAMP SUPPORT C	補助身頃押えC	1
88		401-07533	CLOTH CLAMP SUPPORT D	補助身頃押えD	1
89		401-08791	PRESSURE SPONGE F A	布押えスポンジ前A	1

10. TC CLAMP COMPONENTS

糸摺み関係

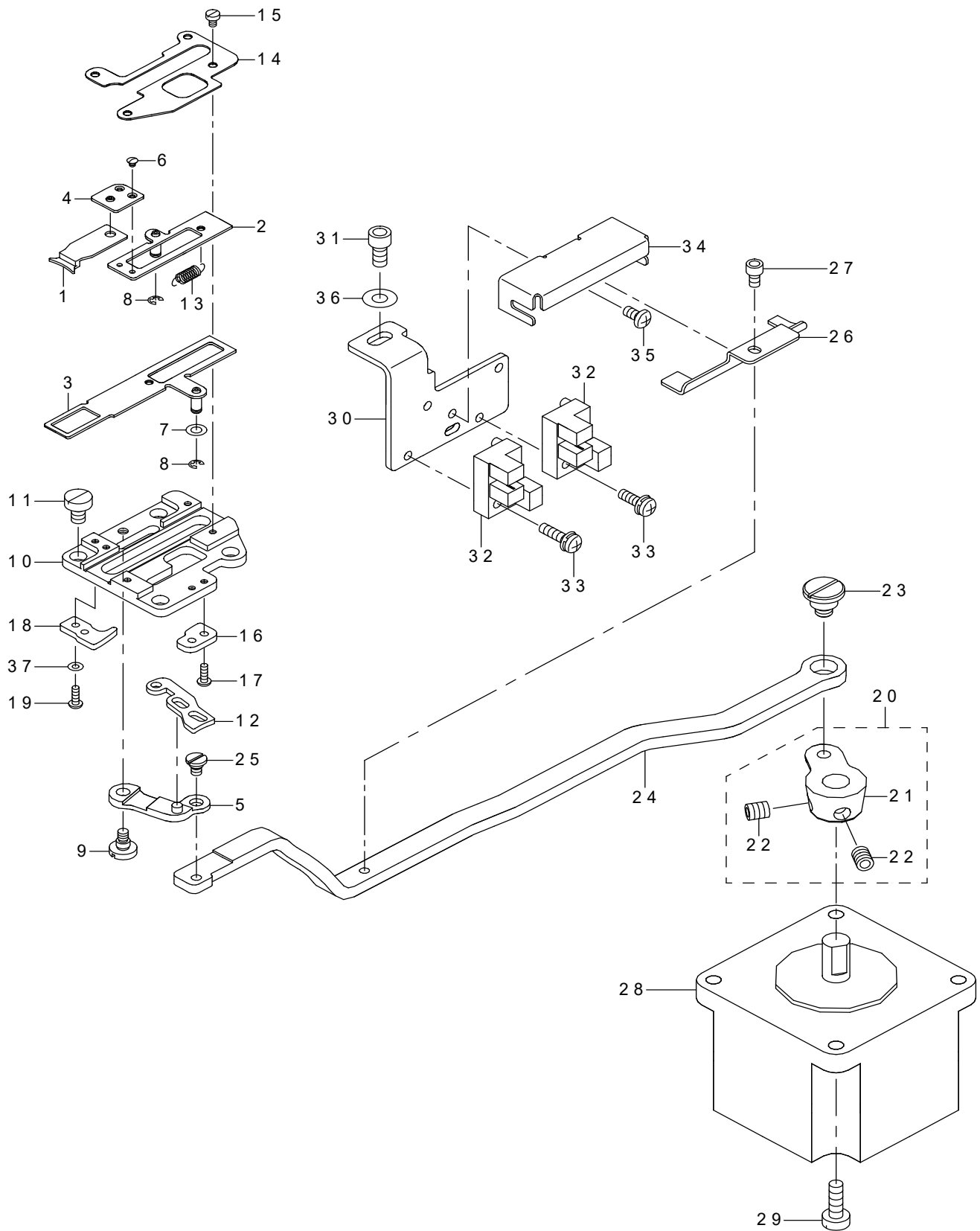

REF.NO	NOTE	PART NO	DESCRIPTION	品名	Qty
1		400-06761	TC CLAMP	糸掴み	1
2		400-06762	TC CLAMP PLATE ASM.	糸掴み板組	1
3		400-06765	TC SUPPERT PLATE ASM.	糸掴み支え板組	1
4		400-12815	TC JOINT ASM.	糸掴み継手組	1
5		400-15800	TC-LINK ASM.	糸掴みリンク組	1
6		SM-2360110-TP	SCREW M1.6X0.2 L=1.35	丸皿ねじ M1.6X0.2 L=1.35	2
7		WP-0320500-SC	WASHER M3	平座金小形丸 M3	1
8		RE-0200000-K0	E-RING	E形止め輪 2	2
9		SD-0400266-TP	HINGE SCREW D=4 H=2.6	段ねじ D=4 H=2.6	1
10		400-10589	TC BASE	糸掴み土台	1
11		SM-6040650-TP	SCREW M4 L=6	平ねじ M4 L=6	4
12		400-10590	TC CAM PLATE	糸掴みカム板	1
13		400-06780	TC SPRING	糸掴みばね	1
14		400-06781	TC BASE COVER	糸掴み土台カバー	1
15		SM-6020350-SP	SCREW M2 L=2.5	平ねじ M2 L=2.5	4
16		400-06782	TC NOTCH R	糸掴みノッチR	1
17		SM-4020600-SP	SCREW M2 L=6	なべ小ねじ M2 L=6	2
18		400-06777	TC NOTCH F	糸掴みノッチF	1
19		SM-6020450-TP	SCREW	平ねじ	2
20		400-10527	TC DRIVING ARM ASM.	糸掴み駆動腕組	1
21		400-10528	TC DRIVING ARM	糸掴み駆動腕	(1)
22		400-11152	TC ARM SCREW	糸掴み駆動腕ねじ	(2)
23		SD-0800406-TP	SHOULDER SCREW D8 H4	段ねじ D=8 H=4	1
24		400-06776	TC CONNECTING LINK	糸掴み連結リンク	1
25		SD-0350156-TP	SHOULDER SCREW	段ねじ D=3.5 H=1.5	1
26		400-10530	SENSOR SLIT	糸掴みセンサースリット	1
27		SM-6030502-TP	BOLT M3X5	六角穴ボルト	1
28		400-75079	STEPPING MOTOR	ステッピングモータ	1
29		SM-6041200-SP	SCREW M4 L=12	平ねじ M4 L=12	4
30		400-10531	SENSOR INSTALLING BASE	糸掴みセンサータ取付板	1
31		SM-6040802-TP	SCREW M4X0.7 L=8	六角穴ボルト	1
32		HD-0005700-0A	PHOTO SENSOR	フォトセンサ	2
33		SL-4031091-SC	SCREW M3X10	なべ小ねじセムス	2
34		400-10532	DUST GUARD	糸掴みダストガード	1
35		SM-4030601-SN	SCREW M3X6	なべ小ねじ M3X0.5 L=6	1
36		WP-0450801-SP	WASHER	平座金	1
37		WP-0220300-SC	WASHER	平座金	2

11. SENSOR COMPONENTS

センサー関係

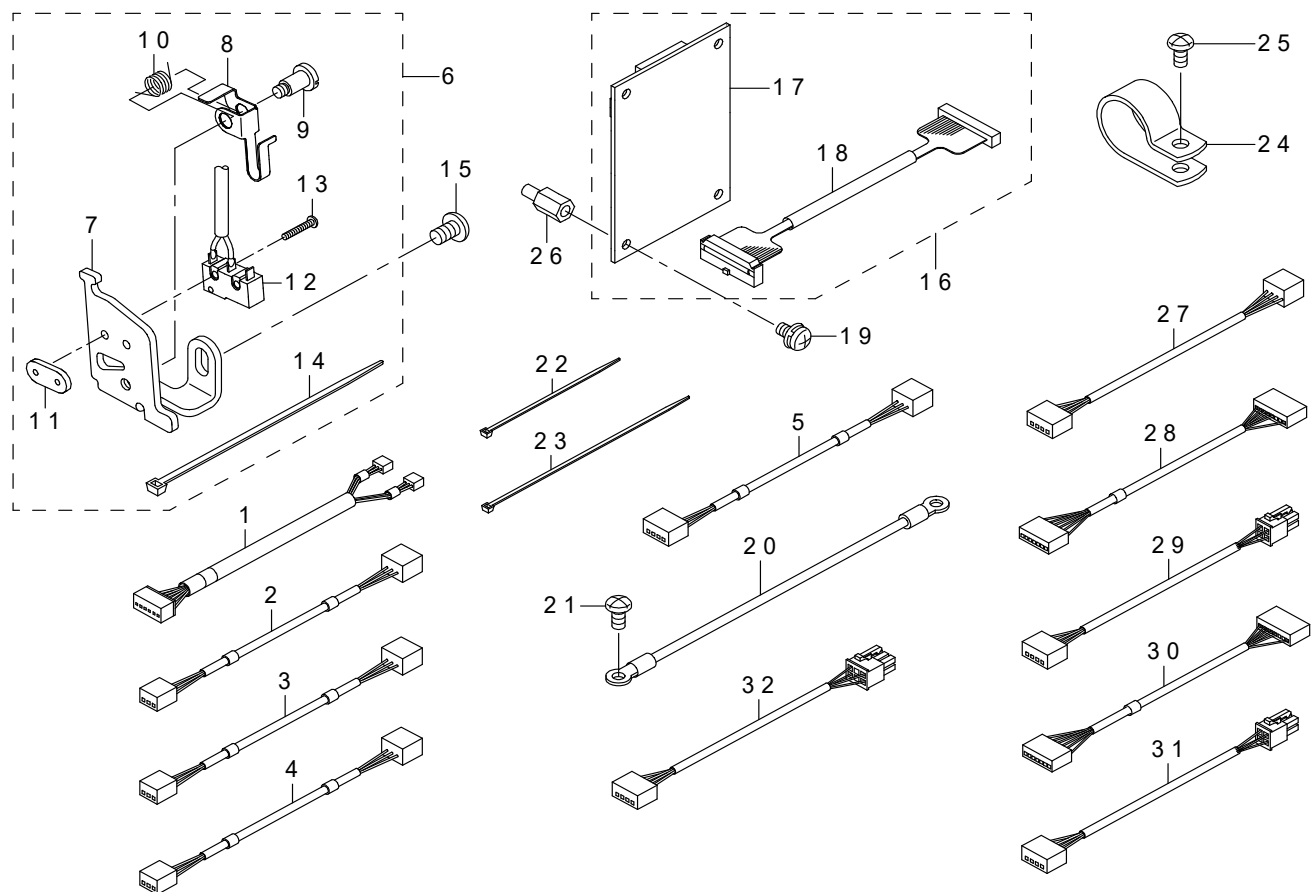

REF.NO	NOTE	PART NO	DESCRIPTION	品名	Qty
1		400-05729	TH SENSOR CABLE ASM.	糸掴みセンサーケーブル組	1
2		400-05731	Y SENSOR CABLE ASM.	Yセンサーケーブル組	1
3		400-05732	PF SENSOR CABLE ASM.	外押えセンサーケーブル組	1
4		400-05730	X SENSOR CABLE ASM.	Xセンサーケーブル組	1
5		400-05733	TT SENSOR CABLE ASM.	糸切りセンサーケーブル組	1
6		400-06495	SAFETY SW ASM.	安全スイッチ組	1
7		400-06496	SAFETY SW BASE	安全スイッチ土台	(1)
8		236-38109	SAFETY SWITCH ARM.	安全スイッチ腕	(1)
9		400-06497	SAFETY SW ARM SHAFT	安全スイッチ腕支点軸	(1)
10		236-38208	SAFETY SWITCH SPRING	安全スイッチ戻しばね	(1)
11		236-38406	SAFETY SWITCH NUT	安全スイッチ止め板	(1)
12		400-05734	SAFETY SW CABLE ASM.	安全スイッチコード組	(1)
13		SM-4021201-SC	SCREW M2 L=12	なべ小ねじ M2 L=12	(2)
14		EA-9500B01-00	CABLE BAND	束線バンド	(1)
15		SM-4050855-SP	SCREW	なべねじ M5 L=8	1
16		400-05664	INT PCB ASM.	INT基板組	1
17		400-05660	INT PCB	INT基板	(1)
18		400-05725	INT CABLE ASM.	INTケーブル組	(1)
19		SL-4040881-SF	SCREW M4 L=8	なべ小ねじセムス M4 L=8	4
20		141-15554	HEAD GROUND CABLE A ASM.	頭部アースケーブルA組	1
21		SM-4040855-SP	SCREW	なべねじ	1
22		EA-9500B01-00	CABLE BAND	束線バンド	6
23		EA-9500B02-00	CABLE BAND 150	結束バンド 150	3
24		HX-0015000-0K	CABLE CLIP	ケーブルクリップ	1
25		SM-4040855-SP	SCREW	なべねじ	1
26		HX-0033900-00	STUD	基板パーツ	4
27		400-90633	THREAD CLAMP MOTOR RELAY CORD ASM.	糸掴みモータ中継コード組	1
28		400-73632	X ENCODER CABLE ASM.	Xエンコーダケーブル組	1
29		400-90630	X FEED MOTOR RELAY CORD ASM.	横送りモータ中継コード組	1
30		400-73638	Y ENCODER CABLE ASM.	Yエンコーダケーブル組	1
31		400-90631	Y FEED MOTOR RELAY CORD ASM.	縦送りモータ中継コード組	1
32		400-90632	PRESSER LIFTING MOTOR RELAY CORD ASM.	押え上げモータ中継コード組	1

12. THREAD STAND COMPONENTS

糸立て装置関係

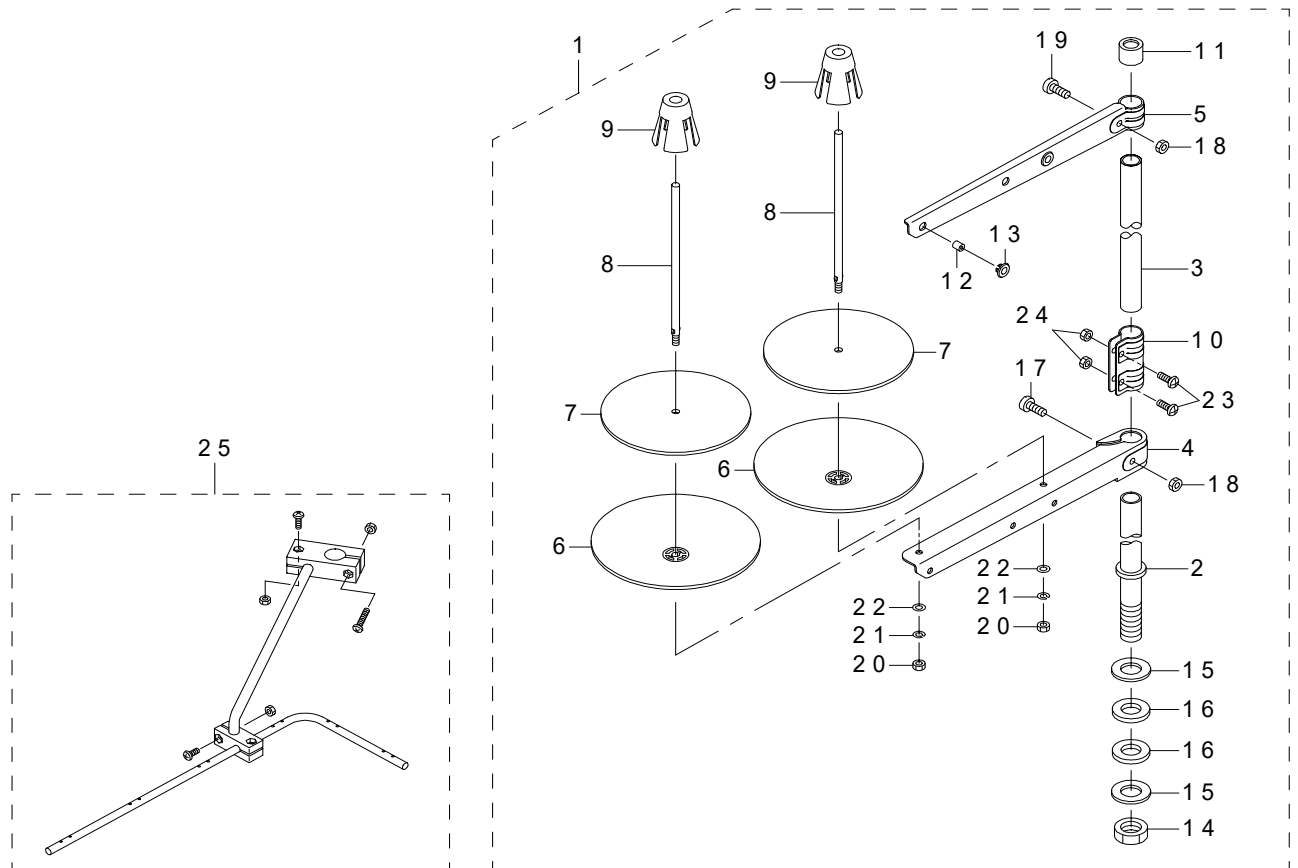

REF.NO	NOTE	PART NO	DESCRIPTION	品名	Qty
1		400-96354	THREAD STAND ASM.	糸立装置 (組)	1
2		400-85784	SPOOL REST ROD LOWER	糸立棒 (下)	(1)
3		400-85785	SPOOL REST ROD UPPER	糸立棒 (上)	(1)
4		400-85786	SPOOL REST ARM LOWER	糸立腕 (下)	(1)
5		400-85787	SPOOL REST ARM UPPER	糸立腕 (上)	(1)
6		400-85788	SPOOL REST	糸巻受皿	(2)
7		400-85789	SPOOL REST CUSHION	糸巻受皿クッション	(2)
8		400-85790	SPOOL PIN	糸巻受棒	(2)
9		400-85791	SPOOL RETAINER	糸巻振れ止め	(2)
10		400-85792	SPOOL REST ROD JOINT	糸立棒継手	(1)
11		400-85793	SPOOL REST ROD RUBBER CAP	糸立棒保護キャップ	(1)
12		400-85794	THREAD GUIDE	糸道	(2)
13		400-85795	THREAD GUIDE BUSHING	糸道ブッシュ	(2)
14		400-96325	SPOOL REST ROD NUT	糸立棒止ナット	(1)
15		WP-1612616-SE	WASHER 16X30X2.6	平座金	(2)
16		400-85796	SPOOL REST ROD RUBBER CUSHION	糸立棒防振ゴム	(2)
17		400-96326	SPOOL REST ARM LOWER SCREW	糸立腕 (下) 止めねじ	(1)
18		NM-6050001-SE	NUT M5	六角ナット M5	(2)
19		400-96327	SPOOL REST ARM UPPER SCREW	糸立腕 (上) 止めねじ	(1)
20		NM-6050001-SE	NUT M5	六角ナット M5	(2)
21		WS-0510002-KN	SPRING WASHER M5	ばね座金 M5	(2)
22		WP-0531001-SC	WASHER M5	平座金みがき丸 M5	(2)
23		SM-4051405-SE	SCREW M5 L=14	なべ小ねじ M5 L=14	(2)
24		NM-6050001-SE	NUT M5	六角ナット M5	(2)
25		269-10059	THREAD GUIDE ARM ASM.	糸立て糸案内腕 (組)	1

13. TABLE STAND COMPONENTS

脚卓関係

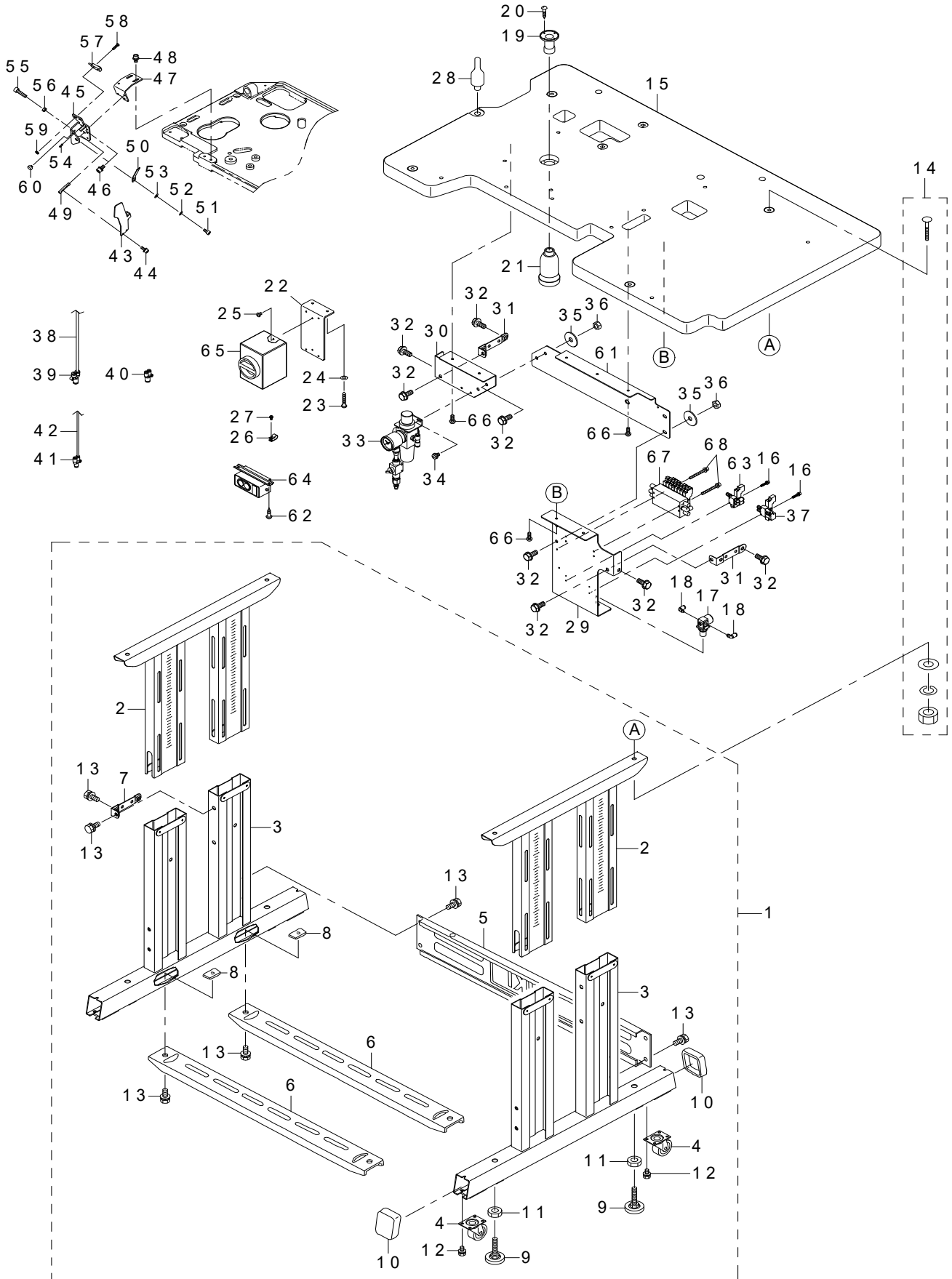

REF.NO	NOTE	PART NO	DESCRIPTION	品名	Qty
1		B8101-221-DA0	STAND ASM.	脚結合	1
2		B8102-221-DA0	UPPER STAND COMPL.	上脚結合	(2)
3		B8103-221-DA0	STAND COMPL.	下支柱結合	(2)
4		B8150-221-D00	CASTER	キャスター	(4)
5		111-58300	STAND SIDE SUPPORT	横支柱	(1)
6		111-58409	STAND SIDE SUPPORT	下支柱	(2)
7		111-58516	UPPER STAND PLATE	上脚止め板	(4)
8		170-07402	NUT	44角ナット	(4)
9		178-33658	ADJUSTING BOLT ASM.	アジャスター組	(4)
10		B8110-373-N00	CAP	脚土台キャップ	(4)
11		NM-6120003-SE	NUT M12	六角ナット M12 3種	(4)
12		SL-9061293-SE	WASHER HEXAGONAL BOLT	座金付き六角ボルト	(16)
13		SL-9082093-SE	SCREW	座金付き六角ボルト	(20)
14		MTJ-MS00000S	SCREW SET	モータ取付けボルト組	4
15		401-03225	TABLE	テーブル	1
16		SL-6031642-TN	SCREW	座金付き六角穴ボルト	4
17		PF-0205010-C0	AIR REGULATOR	レギュレータ	1
18		PJ-3040405-04	ELBOW UNION	エルボユニオン	2
19		B8202-205-000	OIL MANAGEMENT	油抜き	1
20		SK-3311600-SC	WOOD SCREW D=3.1 L=16	丸木ねじ D=3.1 L=16	4
21		B9121-012-000	OIL CAN	油びん	1
22	#01	400-82265	MAIN SWITCH BRACKET	電源スイッチブラケット	1
23	#01	SK-3513201-SE	WOOD SCREW D=5.1 L=32	丸木ねじ D=5.1 L=32	2
24	#01	WP-0641600-SC	WASHEW 6.4X12.5X1.6	平座金	2
25	#01	SM-4040655-SN	SCREW M4X0.7 L=6	なべ小ねじ M4 L=6	2
26	#01	HX-0015000-0D	CABLE CLIP	ケーブルクリップ	4
27	#01	SL-4041091-SC	SCREW M4 L=10	なべ小ねじセムス M4X0.7 L=10	4
28		141-01208	HEAD SUPPORT BAR	頭部支え棒	1
29		401-00430	BRIDGE PLATE R	ブリッジプレートR	1
30		400-93485	BRIDGE PLATE L	ブリッジプレートL	1
31		111-58516	UPPER STAND PLATE	上脚止め板	2
32		SL-9082093-SE	SCREW	座金付き六角ボルト	10
33		400-91545	FILTER REGULATOR ASM.	フィルターレギュレータ組	1
34		SL-4051091-SC	SCREW M5X0.8 L=10	なべ小ねじセムス M5X0.8 L=10	2
35		WP-0852086-SC	WASHER M8	平座金	4
36		NM-6080001-SC	NUT M8X1.25	六角ナット M8 1種	4
37		400-91549	VALVE ASSY B	バルブ組B	1
38		BT-0600401-EB	TUBE	チューブ	2
39		PJ-3080600-03	UNION Y	ユニオンワイ	1
40		PJ-3080600-05	DIFFERENT DIAMETER UNION Y	異径ユニオンワイ	1
41		PJ-3080400-02	QUICK COUPLING	ワンタッチ継手	1
42		BT-0400251-EB	URETHANE HOSE BLACK	ウレタンホース 黒	16
43		400-67545	START SW	スタートSW	1
44		SM-6040802-TN	SCREW	六角穴ボルト M4X0.7 L=8	2
45		400-67541	START SW BRACKET B	スタートSWブラケットB	1
46		SL-6051092-TN	BOLT	座金付き六角穴ボルト	2
47		400-67550	START SW BRACKET A	スタートSWブラケットA	1
48		SL-6051092-TN	BOLT	座金付き六角穴ボルト	2
49		170-79906	START SW FULCRUM SHAFT	スタートSW支点軸	1
50		170-79807	START SWITCH RETURN SPRING	スタートSW戻しばね	1
51		SM-6040602-TN	BOLT	六角穴ボルト	2
52		WS-0410002-KN	SPRING WASHER	ばね座金 M4	2
53		WP-0430800-SC	WASHER M4	平座金小形丸 M4	2
54		PS-0300102-K0	SPRING PIN 3.0X10	スプリングピン 3.0X10	4
55		SM-6052002-TN	BOLT	六角穴ボルト	1
56		NM-6050001-SC	NUT M5	六角ナット M5X0.8 1種	1
57		400-90644	START SW SENSOR ASSY	スタートスイッチ組	1
58		SM-4031201-SC	SCREW M3X12	なべ小ねじ M3X0.5 L=12	1
59		NM-6030003-SC	NUT M3	六角ナット M3	1
60		229-55900	WIPER RUBBER A	ワイパーゴムA	1
61		401-01999	BRIDGE PLATE	ブリッジプレート	1
62	#02	SK-3512001-SE	WOOD SCREW D=5.1 L=20	丸木ねじ D=5.1 L=20	2
63		400-91548	VALVE ASSY A	バルブ組A	1
64	#02	HA-0042500-00	SWITCH	電源スイッチ	1
65	#01	HA-0058200-00	SWITCH	電源スイッチ	1
66		SK-3513201-SE	WOOD SCREW D=5.1 L=32	丸木ねじ D=5.1 L=32	7
67		401-09086	MANIFOLD_VALVE_ASSY	マニホールドバルブ組	1
68		SL-6044092-TN	SCREW	座金付き六角穴ボルト	4
		NOTE(注記)	#01....FOR CE #02....FOR GENERAL	CE用 一般向け	

14. CONTROL BOX COMPONENTS

電装ボックス関係

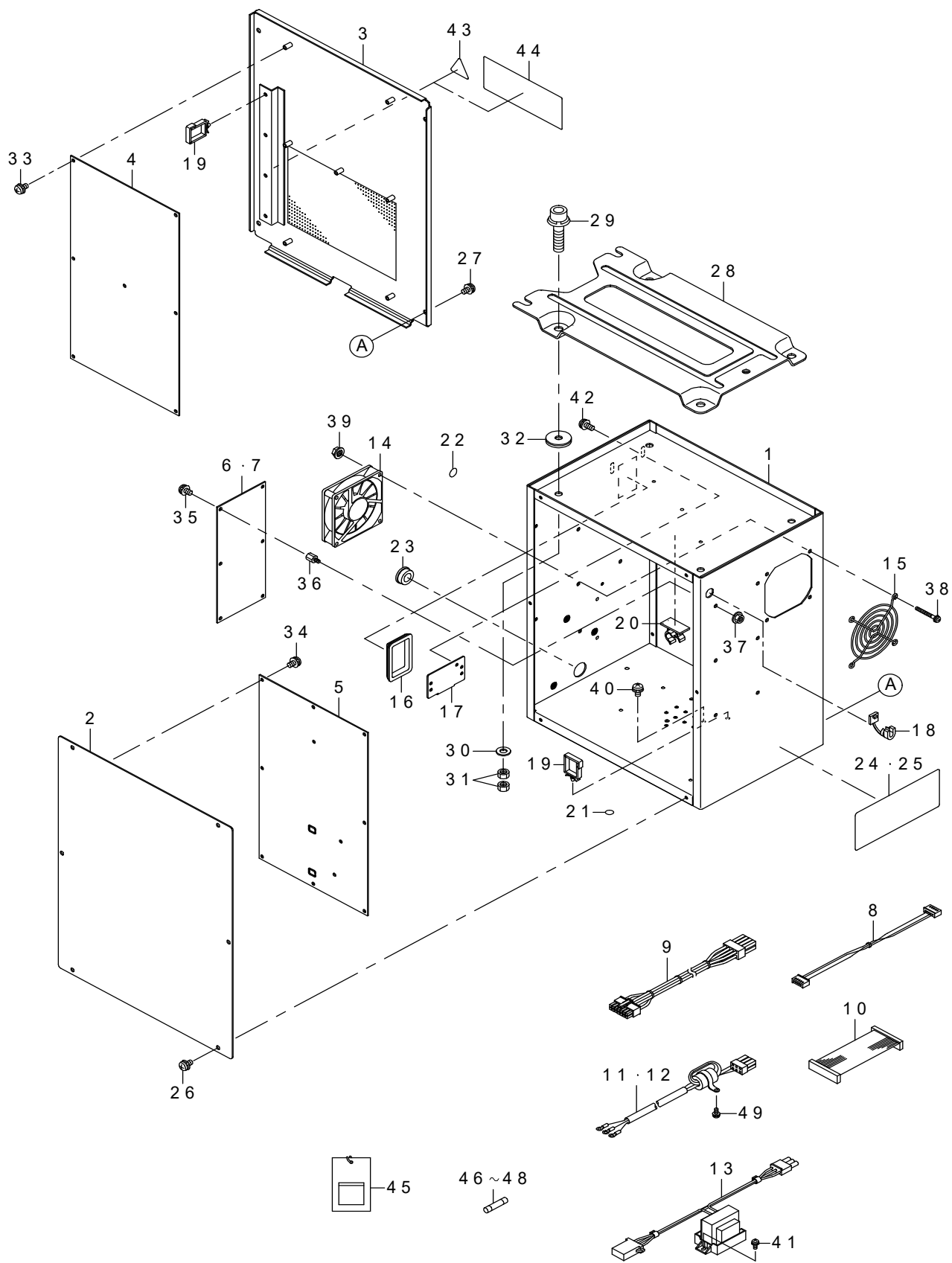

REF.NO	NOTE	PART NO	DESCRIPTION	品名	Qty
1		400-55355	CONTROL BOX	電装ボックス	1
2		400-55356	CONTROL BOX FRONT COVER	電装ボックス前蓋	1
3		400-55357	CONTROL BOX REAR COVER	電装ボックス後蓋	1
4		401-01200	MAIN PCB ASSY	MAIN基板組	1
5		400-82758	SDC PCB A ASSY	SDC基板A組	1
6	#01	400-00046	FLT-S PCB A ASSY	FLT-S基板A組	1
7	#02	400-00058	FLT-T PCB A ASSY CIRCUIT DIAGRAM	FLT-T基板A組 回路図	1
8		400-05394	FLT-SDC CORD S ASSY	FLT-SDCコードS組	1
9		400-05726	SDC-MAIN CORD P ASSY	SDC-MAINコードP組	1
10		400-05727	SDC-MAIN CORD S ASSY	SDC-MAINコードS組	1
11	#01	400-90587	POWER CORD A ASSY	電装電源コードA組	1
12	#02	400-90588	POWER CORD B ASSY	電装電源コードB組	1
13		400-90589	REACTOR	リアクター	1
14		400-05401	FAN MOTOR ASSY	ファンモーター組	1
15		KM-0000004-80	FAN MOTOR	フィンガーガード	1
16		HX-0040700-00	BUSH	ブッシュ	1
17		178-45009	CORD FITTING PLATE	コード止め板	1
18		KX-0000003-20	BUSH	ブッシュ	1
19		HX-0051100-00	WIRE SADDLE	ワイヤーサドル	5
20		KX-0000003-30	WIRE SADDLE	ワイヤーサドル	1
21		E9567-319-000	EARTH MARK	アースマーク	1
22		400-03458	MASK SEAL	マスクシール	16
23		HX-0032600-0K	GROMMET	ドームブラグ	1
24	#01	400-57278	ELECTRICAL RATING LABEL CE UNIVERSAL	定格銘板 CEユニバーサル	1
25	#02	400-51640	ELECTRICAL RATING LABEL UNIVERSAL	定格銘板ユニバーサル	1
26		SL-4040891-SC	SCREW M4 L=8	座金付きなべ小ねじ M4 L=8	6
27		SL-4040891-SC	SCREW M4 L=8	座金付きなべ小ねじ M4 L=8	4
28		M3801-476-000	CONTROL BOX FITTING PLATE	電装ボックス取付板	1
29		SL-6083092-TN	SCREW	座金付き六角穴ボルト	4
30		WP-0841601-SC	WASHER 8.4X17.4X1.6	平座金みがき丸 M8	4
31		NM-6080001-SC	NUT M8X1.25	六角ナット M8 1種	8
32		M4206-461-000	WASHER	ゴム付き座金	4
33		SL-4040881-SC	SCREW M4 L=8	座金付きなべ小ねじ M4 L=8	4
34		SL-4040881-SC	SCREW M4 L=8	座金付きなべ小ねじ M4 L=8	10
35		SL-4040881-SC	SCREW M4 L=8	座金付きなべ小ねじ M4 L=8	6
36		HX-0033900-00	STUD	基板パーツ	6
37		NM-3040520-SC	NUT M4	フランジ付きナット M4	6
38		SL-4043591-SC	SCREW	座金付きなべ小ねじ	4
39		NM-3040520-SC	NUT M4	フランジ付きナット M4	4
40		SL-4040891-SC	SCREW M4 L=8	座金付きなべ小ねじ M4 L=8	2
41		SL-4040881-SC	SCREW M4 L=8	座金付きなべ小ねじ M4 L=8	2
42		SL-4041091-SC	SCREW M4 L=10	なべ小ねじセムス M4X0.7 L=10	2
43	#01	CM-3001000-01	LABEL	危険電圧警告シール (3.5)	1
44	#02	CM-3001004-02	VOLTAGE DANGER LABEL 3 SMALL	電撃危険ラベル3 (小)	1
45		M3004-511-00A	VOLTAGE INDICATION CARD A	電圧表示札A	1
46		HF-0013031-5S	FUSE 3.15A 250V REF. NO.112	ヒューズ (3.15A)	1
47		HF-0013050-P0	FUSE 5A	ヒューズ 5A	1
48		HF-0030002-00	FUSE 2A (220/240V)	速断ヒューズ	1
49	#01	SL-4041081-SC	SCREW M4 L=10	なべ小ねじセムス M4 L=10	1
		NOTE(注記)	#01....FOR MC-615 CTL BOX A ASM. (1-PHASE)	MC-615電装ボックスA組 (単相)用	
			#02....FOR MC-615 CTL BOX B ASM. (3-PHASE)	MC-615電装ボックスB組 (三相)用	

15. WIRING DIAGRAM

電装配線図

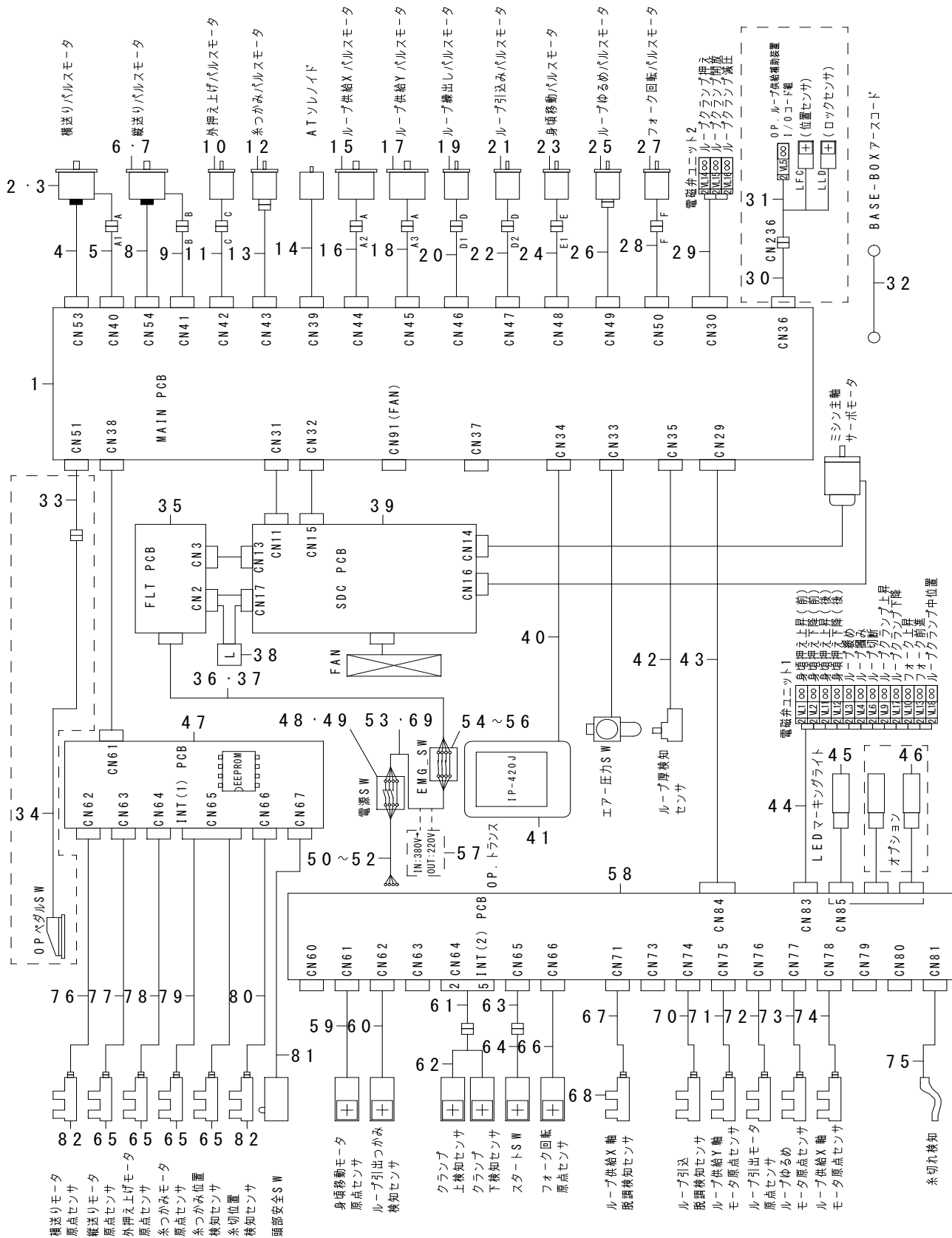

REF.NO	NOTE	PART NO	DESCRIPTION	品名	Qty
1		401-01200	MAIN PCB ASSY	MAIN基板組	1
2		400-90626	X FEED MOTOR	横送りモータ	1
3		HD-0027800-00	SENSOR	センサー	1
4		400-73632	X ENCODER CABLE ASM.	Xエンコーダケーブル組	1
5		400-90630	X FEED MOTOR RELAY CORD	横送りモータ中継コード	1
6		400-90627	Y FEED MOTOR	縦送りモータ	1
7		HD-0027800-00	SENSOR	センサー	1
8		400-73638	Y ENCODER CABLE ASM.	Yエンコーダケーブル組	1
9		400-90631	Y FEED MOTOR RELAY CORD	縦送りモータ中継コード	1
10		400-90628	PRESSER LIFT MOTOR	押え上げモータ	1
11		400-90632	PRESSER LIFTING MOTOR RELAY CORD	押え上げモータ中継コード	1
12		400-75079	STEPPING MOTOR	ステッピングモータ	1
13		400-90633	THREAD CLAMP MOTOR RELAY CORD	糸掴みモータ中継コード	1
14		400-06628	AT_SOLENOID	A T ソレノイド	1
15		400-90626	X FEED MOTOR	横送りモータ	1
16		400-90659	LOOP SUPPLY MOTOR(X)RELAY CORD ASM.	ループ供給Xモータ中継コード組	1
17		400-90626	X FEED MOTOR	横送りモータ	1
18		400-90570	LOOP SUPPLY MOTOR(Y) RELAY CORD	ループ供給Yモータ中継コード	1
19		400-90634	LOOP FEED MOTOR	ループ繰出しモータ	1
20		400-90571	LOOP FEED MOTOR RELAY CORD ASSY	ループ繰出しモータ中継コード組	1
21		400-90634	LOOP FEED MOTOR	ループ繰出しモータ	1
22		400-90572	LOOP PULL MOTOR RELAY CORD ASSY	ループ引込みモータ中継コード組	1
23		400-90635	CLOTH FEED MOTOR	身頃移動モータ	1
24		400-90573	CLOTH FEED MOTOR RELAY CORD ASSY	身頃移動モータ中継コード組	1
25		400-44473	ROLLER STACKER MOTOR	ローラースタッカーモータ	1
26		400-90574	LOOP LOOSE MOTOR RELAY CORD ASSY	ループ緩めモータ中継コード組	1
27		400-90636	FORK TURN MOTOR	フォーク回転モータ	1
28		400-90575	FORK TURN MOTOR RELAY CORD ASSY	フォーク回転モータ中継コード組	1
29		400-90650	AIR SOLENOID VALVE CORD 2	電磁弁コード2	1
30		400-90653	LOOP FEED ASSIST DEVICE RELAY ASSY	ループ供給補助装置中継コード組	1
31		400-90652	LOOP FEED ASSIST DEVICE I/O CORD ASSY	ループ供給補助装置I/Oコード組	1
32		M9020-620-0A0	EARTH CORD ASM.	頭部アースコード組	1
33		400-73659	SW RELAY CORD ASM.	SW中継コード組	1
34		400-90639	FOOT SWITCH ASSY	ペダルスイッチ組	1
35		400-00046	FLT-S PCB A ASSY	FLT-S基板A組	1
36	#03	400-90587	POWER CORD A ASSY	電装電源コードA組	1
37	#04	400-90588	POWER CORD B ASSY	電装電源コードB組	1
38		400-90589	REACTOR	リアクター	1
39		400-82758	SDC PCB A ASSY	SDC基板A組	1
40		400-65566	PANEL CABLE D ASM.	パネルケーブルD組	1
41		400-90622	IP-420J PANEL ASM.	IP-420Jパネル組	1
42		400-90638	LOOP SENSOR ASSY	ループ厚検知センサー組	1
43		400-43977	INT-I/F CORD A ASM.	INT基板インターフェースコードA組	1
44		400-90649	AIR SOLENOID VALVE CORD	電磁弁コード	1
45		400-90637	LED MARKING	LEDマーキングライト	1
46		400-90637	LED MARKING	LEDマーキングライト	1
47		400-05664	INT PCB ASSM.	INT基板組	1
48	#01	HA-0042500-00	SWITCH	スイッチ	1
49	#02	HA-0058200-00	SWITCH	スイッチ	1
50	#03	400-58397	AC POWER CORD B ASM.	AC電源コードB組	1
51	#04	400-58398	AC POWER CORD C ASM.	AC電源コードC組	1
52	#05	400-70548	AC POWER CORD E ASM.	AC電源コードE組	1
53	#01	400-90584	EMG POWER CORD ASSY	非常停止電源中継コード組	1
54		HA-0062800-00	SWITCH	スイッチ	1
55		HA-0062800-10	SWITCH	スイッチ	1
56		HA-0062800-20	SWITCH	スイッチ	1
57	#05	400-05422	HIGH VOLTAGE TRANSFORMER ASSY	高圧トランス組	1
58		400-25260	INT PCB ASSY	INT基板組	1
59		400-90642	CLOTH FEED ORG SENSOR ASSY	身頃移動モータ原点センサー組	1
60		400-90643	LOOP CATCH DETECT SENSOR ASSY	ループ掴み検知センサー組	1
61		400-90657	LOOP CLAMP U/D SENSOR RELAY CORD ASM.	ループクランプ上下検知センサー中継コード組	1
62		400-90647	LOOP CLAMP U/D DETECT SENSOR ASM.	ループクランプ上下検知センサー組	1
63		400-90655	START SW RELAY CORD ASSY	スタートスイッチ中継コード組	1
64		400-90644	START SW SENSOR ASSY	スタートスイッチ組	1
65		HD-0005700-0A	PHOTO SENSOR	フォトセンサー	4
66		400-90645	FORK TURN MOTOR ORG SENSOR ASSY	フォーク回転モータ原点センサー組	1
67		400-90577	LOOP SUPPLY MOTOR(X)STEP-OUT CORD ASM.	ループ供給X軸脱調検知中継コード組	1
68		HD-0005700-0A	PHOTO SENSOR	フォトセンサー	6
69	#02	401-07527	EMG POWER CORD CE ASSY	非常停止電源中継コードC E組	1
70		400-90581	LOOP PULL MOTOR STEP-OUT SENSOR CORD ASM	ループ引込み脱調検知中継コード組	1
71		400-90578	LOOP SUPPLY MOTOR(Y)ORG SENSOR CORD ASM.	ループ供給Y軸原点検知中継コード組	1
72		400-90580	LOOP PULL MOTOR ORG SENSOR CORD ASM.	ループ引込み原点検知中継コード組	1
73		400-90582	LOOP LOOSE MOTOR ORG SENSOR CORD ASM.	ループ緩め原点検知中継コード組	1
74		400-90576	LOOP SUPPLY MOTOR(X)ORG SENSOR CORD ASM.	ループ供給X軸原点検知中継コード組	1
75		400-90646	THB SENSOR CABLE ASSY	糸切れ検知組	1
76		400-05730	X SENSOR CABLE ASM.	Xセンサーケーブル組	1
77		400-05731	Y SENSOR CABLE ASM.	Yセンサーケーブル組	1
78		400-05732	PF SENSOR CABLE ASM.	PFセンサーケーブル組	1
79		400-05729	TH SENSOR CABLE ASM.	THセンサーケーブル組	1
80		400-05733	TT SENSOR CABLE ASM.	TTセンサーケーブル組	1
81		400-05734	SAFETY SW CABLE ASM.	安全スイッチケーブル組	1
82		HD-0022300-00	PHOTO SENSOR	フォトセンサー	2
		NOTE(注記)	#01....FOR GENERAL #02....FOR CE #03....FOR 1-PHASE (200~240V) #04....FOR 3-PHASE (200~240V), 1-PHASE (100~120V) #05....FOR 380~415V	一般向け CE用 単相(200~240V)用 三相(200~240V)用 単相(100~120V)用 380~415V用	

16. OPERATION PANEL COMPONENTS

操作パネル関係

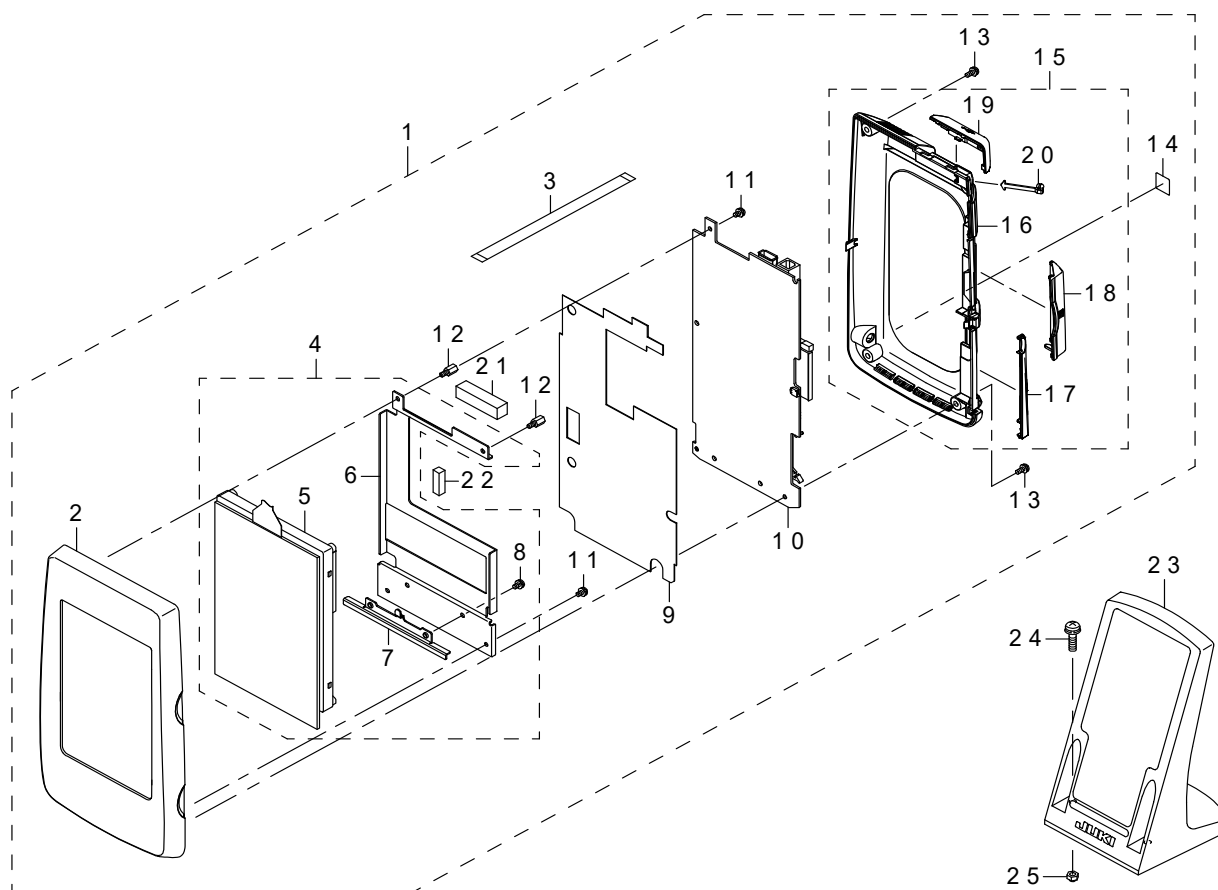

REF.NO	NOTE	PART NO	DESCRIPTION	品名	Qty
1		400-86192	PANEL ASSY	パネル組	1
2		400-78163	FRONT CASE	前面ケース	(1)
3		HW-0021802-00	FLAT CABLE	フラットケーブル	(1)
4		400-80800	LCD ASSY	LCD組	(1)
5		400-86541	LCD TOUCH PANEL ASSY	LCDタッチパネル組	(1)
6		400-83668	LCD BRACKET	LCDブラケット	(1)
7		400-83666	LCD STAY	LCD支え板	(1)
8		SL-4030681-SC	SCREW M3 L=6	座金付きなべ小ねじ M3 L=6	(2)
9		400-78168	INSULATION SHEET	絶縁シート	(1)
10		400-83960	PANEL PCB ASSY	パネル基板組	(1)
11		SL-4030681-SC	SCREW M3 L=6	座金付きなべ小ねじ M3 L=6	(3)
12		HX-0035400-0B	PCB SUPPORT L=8MM	スペーサー	(2)
13		SL-4030881-SC	SCREW M3 L=8	座金付きなべ小ねじ M3 L=8	(4)
14		CM-6001001-01	WEEE MARK LABEL S	WEEEマークラベルS	(1)
15		400-80799	REAR CASE ASSY	リアパネル組	(1)
16		400-78166	REAR CASE	背面ケース	(1)
17		400-78162	CONNECTOR COVER	コネクタカバー	(1)
18		400-83667	CF COVER	CFカバー	(1)
19		400-78167	USB COVER	USBカバー	(1)
20		400-78164	UNITY STRING	結束紐	(1)
21		400-96507	GASKET A	ガスケット A	(1)
22		400-96508	GASKET B	ガスケット B	(1)
23		400-35024	OPERATION BOX FIXED PLATE(B)ASM.	操作箱取付板B組	1
24		SL-4042591-SC	SCREW M4 L=25	座金付きなべ小ねじ M4 L=25	2
25		NM-7040062-SB	NUT M4	六角ナット M4	2

17. ACCESSORIES PARTS COMPONENTS

付属品関係

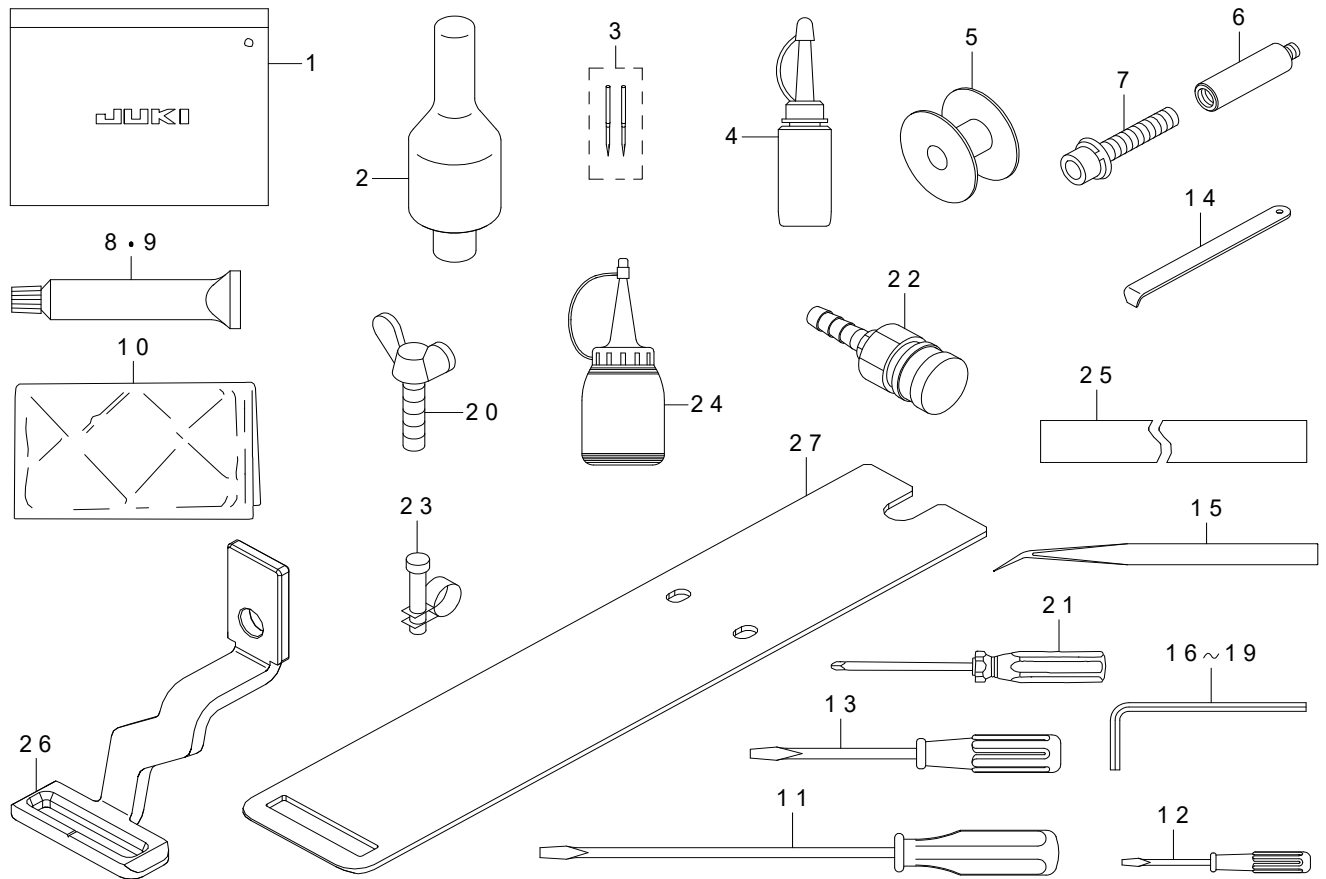

REF.NO	NOTE	PART NO	DESCRIPTION	品名	Qty
1		229-32800	ACCESSORIE BAG	付属品バッグ	1
2		141-01208	HEAD SUPPORT BAR	頭部支え棒	1
3		MDP-170B1402	NEEDLE DPX17#14-2	DPX17#14-2	1
4		B9121-220-0A0	OILER (CONTAINING NO.2 OIL)	油差し NO. 2	1
5		138-12102	BOBBIN	ボビン	1
6		400-36110	GREASE JOINT B	グリス継手B	1
7		SM-6084002-TN	SCREW M8 L=40	六角穴ボルト M8 L=40	1
8		400-13640	JUKI GREASE B TUBE	ジューキグリースB	1
9		400-06323	JUKI GREASE A TUBE	ジューキグリースAチューブ	1
10		400-49817	COVER	カバー	1
11		229-33006	SCREW DRIVER LARGE	ドライバー (大)	1
12		229-33204	SCREW DRIVER SMALL	ドライバー (小)	1
13		229-33105	SCREW DRIVER MIDDLE	ドライバー (中)	1
14		B9101-490-000	DRIVER	ドライバー	1
15		122-88403	TWEEZERS	ピンセット	1
16		J1066-000-00C	HEXAGONAL WRENCH KEY 2.5	六角棒スパナ 2.5	1
17		J1066-000-00D	HEXAGONAL WRENCH KEY	六角棒スパナ	1
18		J1066-000-00F	HEXAGONAL WRENCH KEY	六角棒スパナ	1
19		J1066-000-00G	HEXAGONAL WRENCH KEY	六角棒スパナ	1
20		GES-01022000	VERTICAL ADJUSTMENT SCREW	蝶ボルトA	2
21		J1071-000-000	CROSS SCREW DRIVER 2	十字ねじ回し (2番)	1
22		PJ-3095200-01	SOCKET	ハイカプラソケット	1
23		PB-0000100-00	HOSE BAND	ホースバンド	1
24		J1067-000-A00	OILER	油差し	1
25		400-66088	TAPE	滑り止めテープ	0.4
26		400-66686	WORK_CLAMP_FOOT_B	布押え足B	1
27		400-66744	FEED_PLATE_B	下板B	1

18. MECHANISM & MISCELLANEOUS COVER COMPONENTS

装置・外装関係

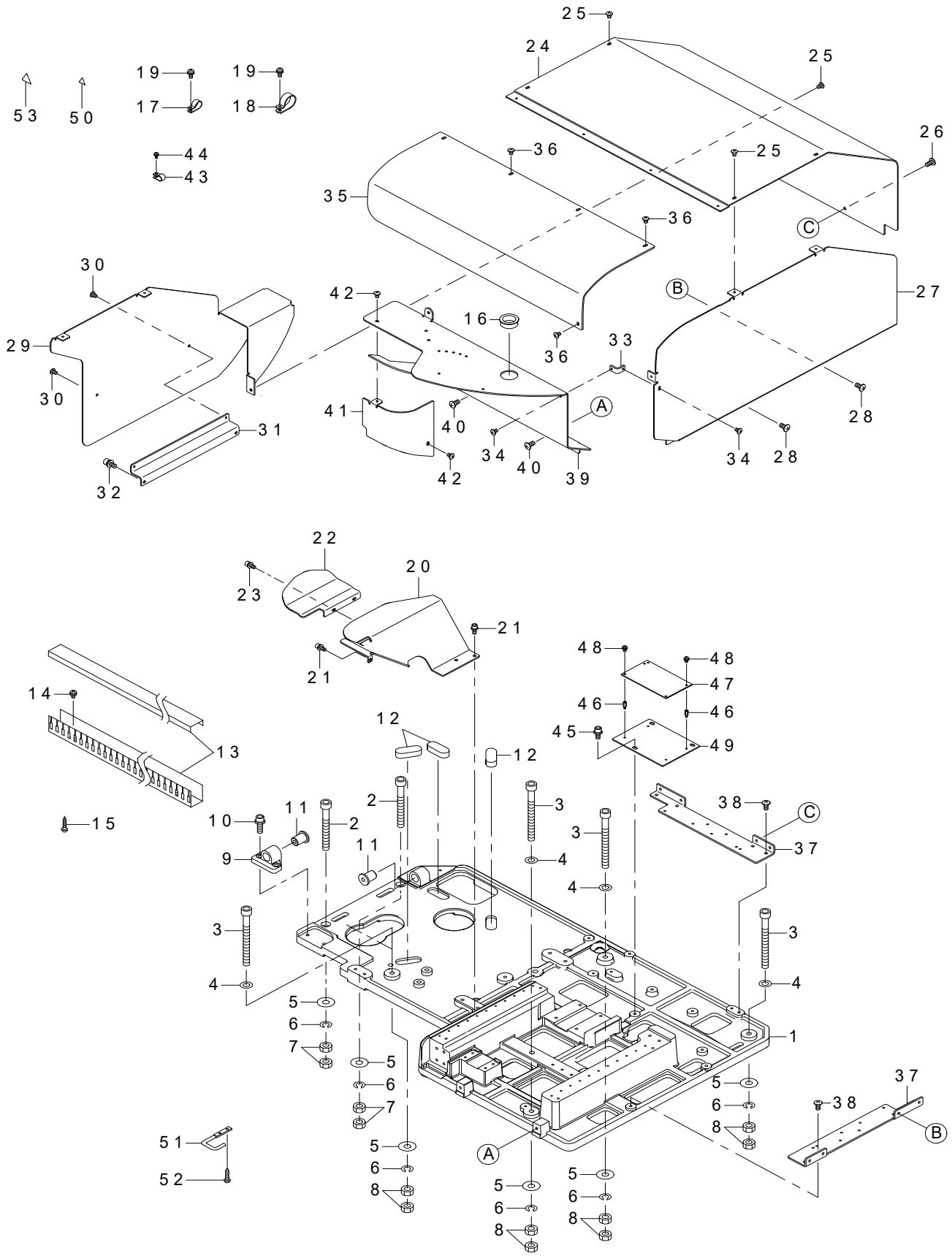

REF.NO	NOTE	PART NO	DESCRIPTION	品名	Qty
1		400-93466	UNIT BASE	ユニットベース	1
2		SM-6087002-TN	SCREW M8 L=70	六角穴ボルト M8 L=70	2
3		SM-6088502-TP	SCREW M8 L=85	六角穴ボルト M8 L=85	4
4		WP-0841601-SC	WASHER 8.4X17.4X1.6	平座金みがき丸 M8	4
5		WP-0852086-SC	WASHER M8	平座金	6
6		WS-0820002-KN	SPRING WASHER M8	ばね座金 M8	6
7		NM-6080001-SC	NUT M8X1.25	六角ナット M8 1種	4
8		NM-6080003-SC	NUT M8	六角ナット M8 3種	8
9		G5506-254-000	FRAME FIXING HINGE	頭部固定ヒンジ	1
10		SL-6062042-TN	BOLT	座金付き六角穴ボルト	2
11		400-68638	BASE PLATE BUSH	ベースプレートブッシュ	2
12		400-93468	RUBBER PAD	ゴム座	3
13		HX-0001300-00	CONDUIT	配管ダクト	0.25
14		SL-4041091-SC	SCREW M4 L=10	なべ小ねじセムス M4X0.7 L=10	4
15		SK-3382001-SE	SCREW D=3.8 L=20	丸木ねじ D=3.8 L=20	3
16		HX-0018800-0E	BUSH	ブッシュ	1
17		HX-0015000-0H	CABLE CLIP	ケーブルクリップ	3
18		HX-0015000-0N	CABLE CLIP	ケーブルクリップ	2
19		SL-4041091-SC	SCREW M4 L=10	なべ小ねじセムス M4X0.7 L=10	5
20		400-92994	SAFETY COVER	安全カバー	1
21		SL-6041092-TN	SCREW	座金付き六角穴ボルト	3
22		400-92995	SAFETY COVER SUB	安全カバーサブ	1
23		SL-6041092-TN	SCREW	座金付き六角穴ボルト	2
24		400-93438	ROOF COVER	ルーフカバー	1
25		SM-0040601-SC	SCREW M4X0.7 L=6	トラス小ねじ M4X0.7 L=6	5
26		SM-0051001-SC	SCREW	トラスねじ M5 L=10	2
27		400-93437	RIGHT COVER	右カバー	1
28		SM-0051001-SC	SCREW	トラスねじ M5 L=10	2
29		400-93435	LEFT COVER	左カバー	1
30		SM-0040601-SC	SCREW M4X0.7 L=6	トラス小ねじ M4X0.7 L=6	2
31		400-93436	LEFT COVER BR	左カバーブラケット	1
32		SL-6051292-TN	BOLT	座金付き六角穴ボルト	2
33		400-75985	COVER ANGLE	カバー支え	1
34		SM-0040601-SC	SCREW M4X0.7 L=6	トラス小ねじ M4X0.7 L=6	2
35		400-93439	WINDOW COVER	ウインドウカバー	1
36		SM-0040601-SC	SCREW M4X0.7 L=6	トラス小ねじ M4X0.7 L=6	6
37		400-93450	SBC BRACKET L	サイドバックブラケットL	2
38		SM-0051001-SC	SCREW	トラスねじ M5 L=10	4
39		401-03226	FRONT COVER	フロントカバー	1
40		SM-0051001-SC	SCREW	トラスねじ M5 L=10	2
41		400-93434	FRONT UNDER COVER	フロントアンダーカバー	1
42		SM-0040601-SC	SCREW M4X0.7 L=6	トラス小ねじ M4X0.7 L=6	2
43		HX-0015000-0D	CABLE CLIP	ケーブルクリップ	4
44		SL-4040891-SC	SCREW M4 L=8	座金付きなべ小ねじ M4 L=8	4
45		SL-6051292-TN	BOLT	座金付き六角穴ボルト	3
46		HX-0005600-0B	SPACER	スペーサ	4
47		400-25260	INT PCB ASSY	INT基板組	1
48		SL-4030691-SC	SCREW M3X6	なべ小ねじ M3X0.5 L=6	4
49		401-00431	INT PCB PLATE	INT基板	1
50		CM-3002000-01	ATTENTION SEAL	指げが注意シール (16)	3
51	#01	401-10938	LOOP GUIDE	ループガイド	1
52	#01	SK-3382001-SE	SCREW D=3.8 L=20	丸木ねじ D=3.8 L=20	2
53		CM-3002000-02	CAUTION LABEL(25)	指げが注意シール (25)	4
		NOTE(注記)	#01....WITHOUT LOOP PULL SUPPORT (AB-1351**A*)	引き出し補助装置無し (AB-1351**A*)	

19. Y MOVEMENT COMPONENTS

Y 駆動関係

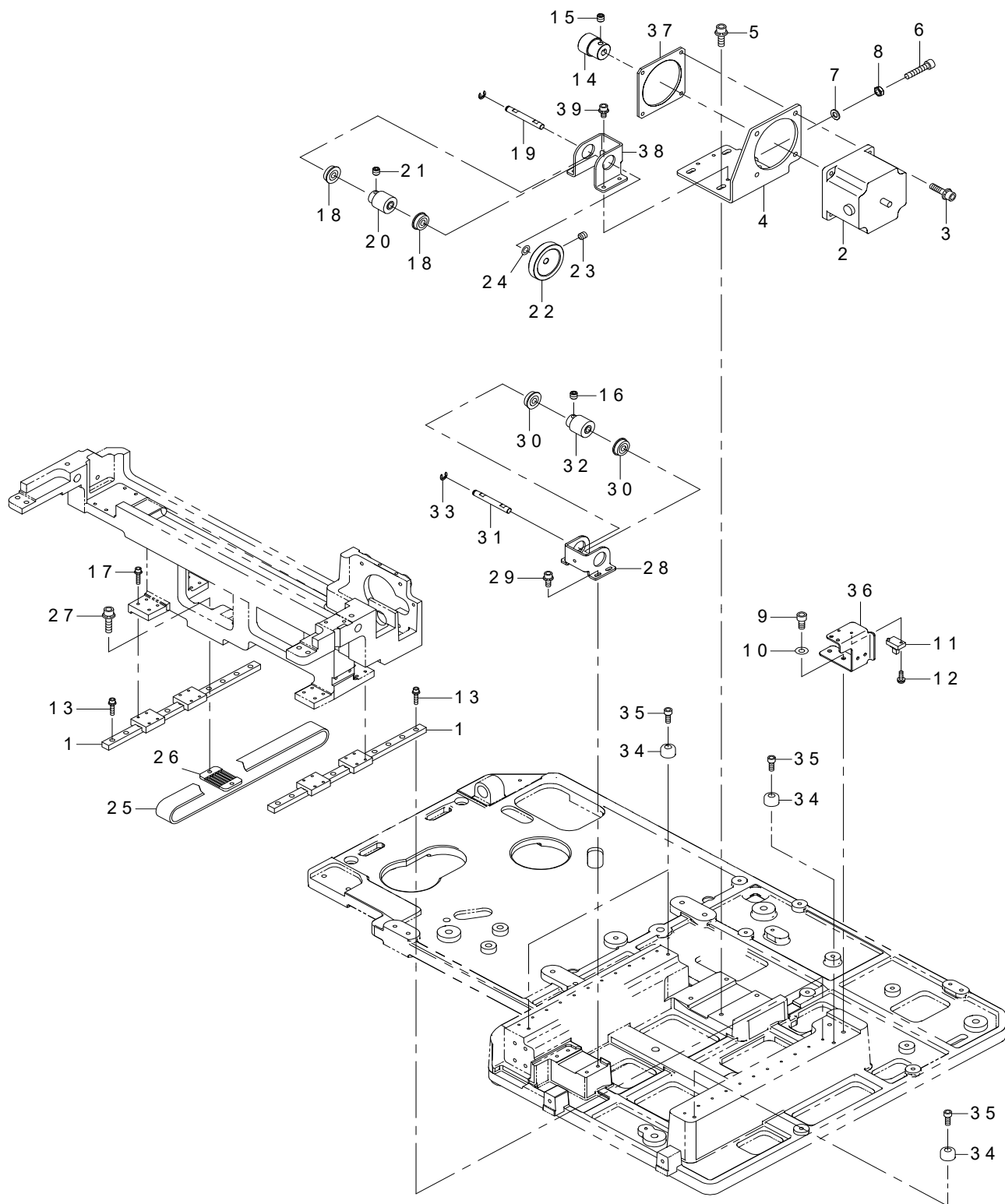

REF.NO	NOTE	PART NO	DESCRIPTION	品名	Qty
1		401-09547	L_LINEAR_GUIDE	Yリニアガイド	2
2		400-90626	X FEED MOTOR	横送りモータ	1
3		SL-6052092-TN	SCREW	座金付き六角穴ボルト	4
4	*	401-11144	Y_MOTOR_BRAKET	Yモータブラケット	1
5	*	SL-6051692-TN	BOLT	座金付き六角穴ボルト	4
6		SM-6052502-TN	HEXAGONAL-HOLE BOLT	六角穴ボルト	1
7		WP-0531001-SC	WASHER	平座金みがき丸 M5	1
8		NM-6050003-SC	NUT M5X0.8	六角ナット M5 X 0.8 3種	1
9		SM-6051002-TN	BOLT	六角穴ボルト	2
10		WP-0531001-SC	WASHER	平座金みがき丸 M5	2
11		HD-0005700-0A	PHOTO SENSOR	フォトセンサ	1
12		SL-4031081-SC	SCREW M3X10	なべねじセムス M3 L=10	2
13		SL-6031492-TN	SCREW M3 L=14	座金付き六角穴ボルト M3 L=14	16
14		400-66844	DRIVE GEAR	駆動ギア	1
15		SM-8060602-TP	SCREW M6X6	止めねじ M6 L=6	2
16		SM-8060612-TP	SCREW M6 L=6	止めねじ M6 L=6	2
17		SL-6031492-TN	SCREW M3 L=14	座金付き六角穴ボルト M3 L=14	16
18		SB-1080005-00	RADIAL BEARING	ラジアル軸受	2
19		400-77178	DRIVE SPROCKET SHAFT	駆動スプロケット軸	1
20		401-09552	DRIVE_SPROCKET	ドライブスプロケット	1
21		SM-8060612-TP	SCREW M6 L=6	止めねじ M6 L=6	2
22		400-66845	IDLER GEAR 66	従動歯車 66	1
23		SM-8060612-TP	SCREW M6 L=6	止めねじ M6 L=6	2
24		WP-0820526-SD	WASHER 8.2X14X0.5	平座金 8.2 X 14 X 0.5	1
25		401-09551	TIMING BELT	タイミングベルト	1
26		400-32219	BELT RECEIVER	ベルト押え	1
27		SL-6052092-TN	SCREW	座金付き六角穴ボルト	2
28		400-32191	Y DRIVEN BRACKET	Y従動ブラケット	1
29		SL-6041092-TN	SCREW	座金付き六角穴ボルト	4
30		SB-1080005-00	RADIAL BEARING	ラジアル軸受	2
31		400-77178	DRIVE SPROCKET SHAFT	駆動スプロケット軸	1
32		401-09552	DRIVE_SPROCKET	ドライブスプロケット	1
33		RE-0600000-K0	E-RING 6	E形止め輪 6	1
34		G5009-172-000	STOPPER RUBBER	ストッパ ゴム	4
35		SL-6041242-TN	BOLT	座金付き六角穴ボルト	4
36		400-91420	SENSOR BRACKET Y	センサブラケットY	1
37	*	401-23249	Y_MOTOR_NUT_PLATE	Yモータナット板	1
38	*	401-11143	Y_DRIVEN_BRAKET	Y駆動ブラケット	1
39	*	SL-6040892-TN	BOLT	座金付き六角穴ボルト	4

20. X MOVEMENT COMPONENTS

X 駆動関係

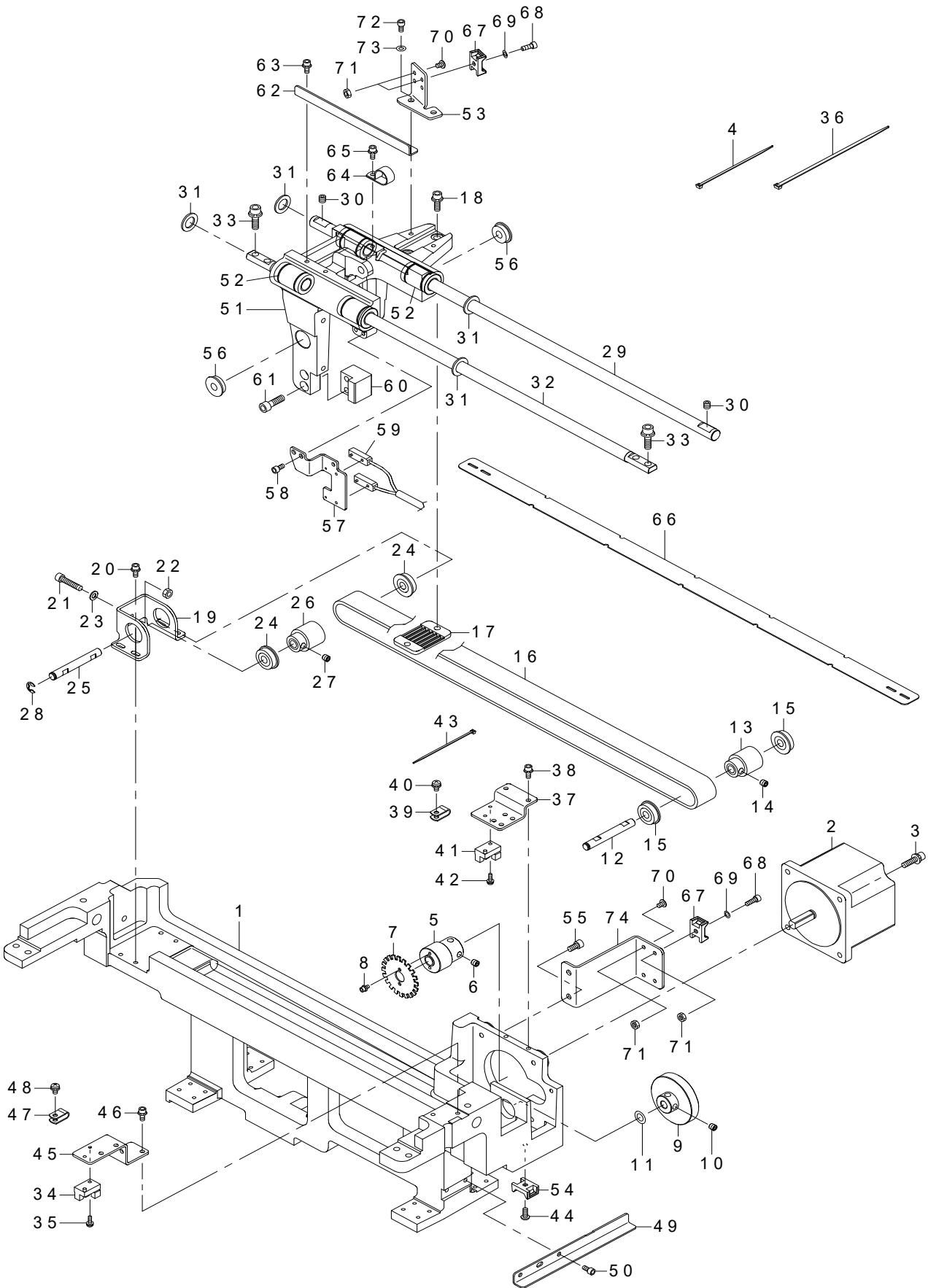

REF.NO	NOTE	PART NO	DESCRIPTION	品名	Qty
1		400-91457	XY BASE	X Yベース	1
2		400-90626	X FEED MOTOR	横送りモータ	1
3		SL-6052092-TN	SCREW	座金付き六角穴ボルト	4
4		EA-9500B01-00	CABLE BAND	束線バンド	20
5		400-66844	DRIVE GEAR	駆動ギア	1
6		SM-8060602-TP	SCREW M6X6	止めねじ M6 L=6	2
7		400-78127	DETECTIVE PLATE	検知板	1
8		SM-6030502-TN	SCREW M3 L=5	六角穴ボルト M3 L=5	2
9		400-66845	IDLER GEAR 66	従動歯車 66	1
10		SM-8060612-TP	SCREW M6 L=6	止めねじ M6 L=6	2
11		WP-0820526-SD	WASHER 8.2X14X0.5	平座金 8.2 X 14 X 0.5	1
12		400-77178	DRIVE SPROCKET SHAFT	駆動スプロケット軸	1
13		401-09552	DRIVE_SPROCKET	ドライブスプロケット	1
14		SM-8060612-TP	SCREW M6 L=6	止めねじ M6 L=6	2
15		SB-1080005-00	RADIAL BEARING	ラジアル軸受	2
16		401-09550	TIMING BELT	タイミングベルト	1
17		400-32219	BELT RECEIVER	ベルト押え	1
18		SL-6051692-TN	BOLT	座金付き六角穴ボルト	2
19		400-32191	Y DRIVEN BRACKET	Y従動ブラケット	1
20		SL-6041092-TN	SCREW	座金付き六角穴ボルト	4
21		SM-6052502-TN	HEXAGONAL-HOLE BOLT	六角穴ボルト	1
22		NM-6050001-SC	NUT M5	六角ナット M5 X 0.8 1種	1
23		WP-0531001-SC	WASHER	平座金みがき丸 M5	1
24		SB-1080005-00	RADIAL BEARING	ラジアル軸受	2
25		400-77178	DRIVE SPROCKET SHAFT	駆動スプロケット軸	1
26		401-09552	DRIVE_SPROCKET	ドライブスプロケット	1
27		SM-8060612-TP	SCREW M6 L=6	止めねじ M6 L=6	2
28		RE-0600000-K0	E-RING 6	E形止め輪 6	1
29		401-11404	X_GUIDE_SHAFT_A	Xガイド軸A	1
30		SM-8060612-TP	SCREW M6 L=6	止めねじ M6 L=6	2
31		112-34408	SOLENOID RUBBER	ソレノイド ゴム	4
32		400-91449	X GUIDE SHAFT B	Xガイド軸B	1
33		SL-6062092-TN	SCREW M6 L=20	座金付き六角穴ボルト	4
34		HD-0005700-0A	PHOTO SENSOR	フォトセンサ	1
35		SL-4031081-SC	SCREW M3X10	なべねじセムス M3 L=10	1
36		EA-9500B02-00	CABLE BAND 150	結束バンド 150	20
37		400-91455	SENSOR PLATE XD	センサー板XD	1
38		SM-6040802-TN	SCREW	六角穴ボルト M4 X 0.7 L=8	2
39		HX-0015000-0A	CABLE CLAMP	ケーブルクリップ	1
40		SL-4040891-SC	SCREW M4 L=8	座金付きなべ小ねじ M4 L=8	1
41		HD-0005700-0A	PHOTO SENSOR	フォトセンサ	1
42		SL-4031081-SC	SCREW M3X10	なべねじセムス M3 L=10	1
43		EA-9500B01-00	CABLE BAND	束線バンド	1
44		SM-4041001-SN	SCREW M4X0.7 L=10	なべ小ねじ M4 X 0.7 L=10	1
45		400-91456	SENSOR PLATE X HP	センサ板 X HP	1
46		SM-6040802-TN	SCREW	六角穴ボルト M4 X 0.7 L=8	2
47		HX-0015000-0A	CABLE CLAMP	ケーブルクリップ	2
48		SL-4040891-SC	SCREW M4 L=8	座金付きなべ小ねじ M4 L=8	2
49		401-08790	Y HP SENSOR PLATE	Y原点検知板	1
50		SM-6040802-TN	SCREW	六角穴ボルト M4 X 0.7 L=8	2
51		400-96105	X M FRAME	X Mフレーム	1
52	*	401-10934	BEARING	ころがり軸受	4
53		400-91494	TUBE GUIDE PLATE	チューブ案内板	1
54		HX-0045400-00	TIE MOUNT	タイマウント	1
55		SM-6051002-TN	BOLT	六角穴ボルト	3
56		SB-1080022-00	BEARING	ころがり軸受	2
57		400-92996	SENSOR BRKT CF	センサーブラケットCF	1
58		SM-6040802-TN	SCREW	六角穴ボルト M4 X 0.7 L=8	2
59		400-90647	LOOP CLAMP U/D DETECT SENSOR ASM.	ループクランプ上下検知センサ組	1
60		400-92915	STOPPER BLOCK	ストッパーブロック	1
61		SM-6062002-TP	SCREW M6 L=20	六角穴ボルト M6 L=20	2
62		401-08790	Y HP SENSOR PLATE	Y原点検知板	1
63		SM-6040802-TN	SCREW	六角穴ボルト M4 X 0.7 L=8	2
64		HX-0015000-0L	CABLE CLIP	ケーブルクリップ	1
65		SL-4040891-SC	SCREW M4 L=8	座金付きなべ小ねじ M4 L=8	1
66		400-91462	TUBE SUPPORT	チューブ支え	2
67		HX-0045400-00	TIE MOUNT	タイマウント	2
68		SM-6041002-TN	BOLT	六角穴ボルト	2
69		WP-0460556-SD	WASHER 4.6X7.5X0.5	平座金 4.6 X 7.5 X 0.5	2
70		SM-0040601-SC	SCREW M4X0.7 L=6	トラス小ねじ M4 X 0.7 L=6	2
71		NM-6040003-SC	NUT M4	六角ナット M4	4
72		SM-6040802-TN	SCREW	六角穴ボルト M4 X 0.7 L=8	2
73		WP-0430801-SE	WASHER 4.3X9X0.8	平座金みがき丸 M4	2
74		400-91493	CORD CLAMP PLATE	コード固定板	1

21. LOOP CLAMP COMPONENTS

ループクランプ関係

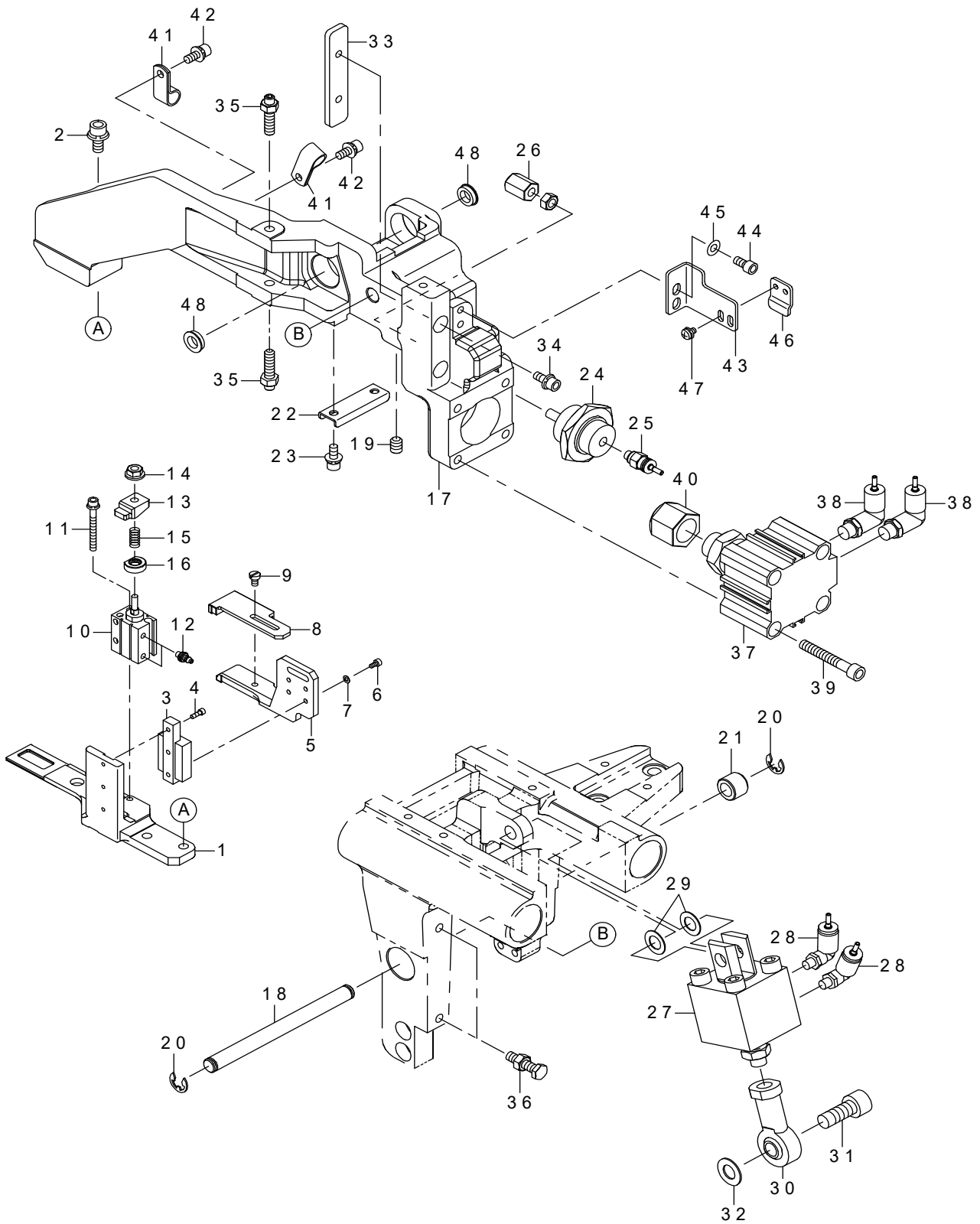

REF.NO	NOTE	PART NO	DESCRIPTION	品名	Qty
1		400-92911	LOOP CLAMP BASE	ループ受け土台	1
2		SL-6051292-TN	BOLT	座金付き六角穴ボルト	2
3		401-09549	LC LINER GUIDE	LCリニアガイド	1
4		SM-6020602-TN	SCREW M2 L=6	六角穴ボルト M2 L=6	3
5		400-92912	LOOP CLAMP UPPER	ループ受け上	1
6		SM-6020402-TN	BOLT M2 L=4	六角穴ボルト M2 L=4	4
7		WP-0220300-SC	WASHER	平座金	4
8		400-92913	LOOP CLAMP C	ループクランプC	1
9		SM-6030500-SN	SCREW M3 L=5	平ねじ M3 L=5	1
10		PA-0601017-A0	AIR CYLINDER	エアシリンダ	1
11		SM-6033002-TN	SCREW M3 L=30	六角穴ボルト M3 L=30	2
12		PJ-0320390-01	CONNECTOR	ウレタンバーブ継手	2
13		400-92999	CYLINDER BLOCK M4	シリンダーブロックM4	1
14		NM-3040520-SF	FLANGE NUT M4	フランジナット	1
15		400-77829	CYLINDER SPRING	シリンダスプリング	1
16		400-77847	SPRING HOLDER	スプリングホルダー	1
17		400-96108	LOOP CLAMP FRAME	ループクランプフレーム	1
18		400-92916	C F PIVOT	クランプフレーム支点軸	1
19		SM-8060812-TP	SCREW M6 L=8	止めねじ M6 L=8	2
20		RE-0600000-K0	E-RING 6	E形止め輪 6	2
21		400-77177	SPACE COLLAR	スペースカラー	1
22		400-67820	TUBE CLAMP	チューブクランプ	1
23		SL-6041092-TN	SCREW	座金付き六角穴ボルト	2
24		PA-1500505-A0	AIR CYLINDER	エアシリンダ	1
25		PJ-3010405-02	HALF UNION 4XM5	ハーフユニオン 4XM5	1
26		400-92934	ROD CAP M5	ロッドキャップM5	1
27		PA-2001003-00	THIN-TYPE CYLINDER	2山クレビス形薄型シリンダー	1
28		PJ-3040405-04	ELBOW UNION	エルボユニオン	2
29		WP-0820526-SD	WASHER 8.2X14X0.5	平座金 8.2X14X0.5	2
30		161-38109	ROD	ロッド	1
31		SM-6082502-TN	BOLT	六角穴ボルト	1
32		B1223-771-000	NEEDLE ROD CRANK WASHER	針棒クランクワッシャー	1
33		400-92931	STOPPER PLATE	ストッパー板	1
34		SL-6041092-TN	SCREW	座金付き六角穴ボルト	2
35		400-93288	STOPPER SCREW A	ストッパースクリューA	2
36		400-93289	STOPPER SCREW B	ストッパースクリューB	2
37		PA-3200503-A0	AIR CYLINDER	エアシリンダ	1
38		PJ-3040405-04	ELBOW UNION	エルボユニオン	2
39		SM-6053002-TP	SCREW M5X0.8 L=30	六角穴ボルト	4
40		401-03227	ROD CAP M14	ロッドキャップ M14	1
41		HX-0015000-0C	CABLE CLIP	束線パーツ	2
42		SL-6041092-TN	SCREW	座金付き六角穴ボルト	2
43		400-92997	SENSOR PLATE CF	センサー板CF	1
44		SM-6040802-TN	SCREW	六角穴ボルト M4X0.7 L=8	2
45		WP-0430801-SE	WASHER 4.3X9X0.8	平座金みがき丸 M4	2
46		400-92998	SENSOR PLATE SUB	センサー板 CF SUB	1
47		SL-4030581-SC	COMBINATION SCREW M3X5	なべ小ねじセムス M3X0.5 L=5	2
48		SB-1080022-00	BEARING	ころがり軸受	2

22. FORK COMPONENTS

フォーク関係

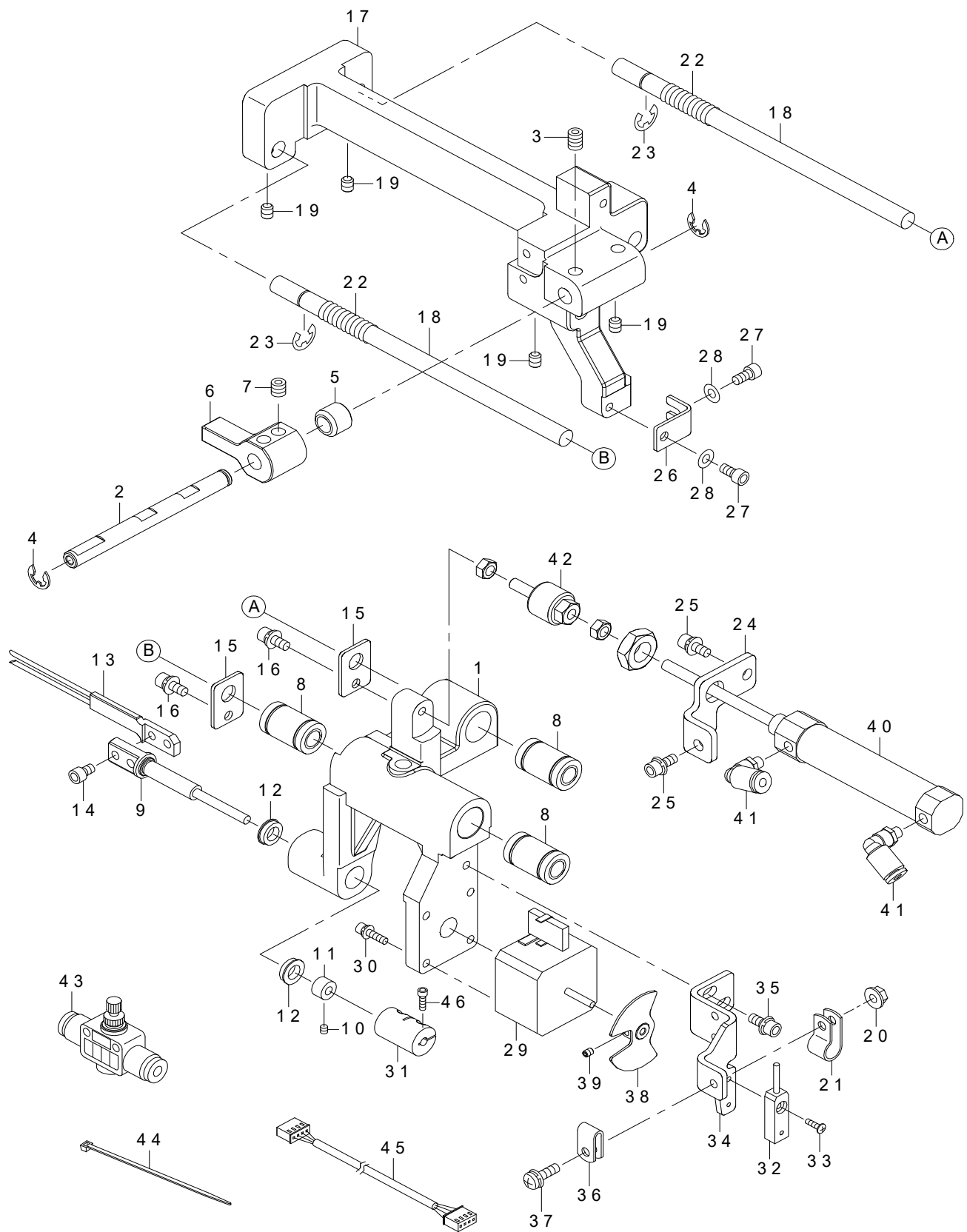

REF.NO	NOTE	PART NO	DESCRIPTION	品名	Qty
1		400-96107	FORK BASE	フォークベース	1
2		400-92926	FORK F PIVOT	フォークフレーム支点軸	1
3		SM-8060812-TP	SCREW M6 L=8	止めねじ M6 L=8	2
4		RE-0600000-K0	E-RING 6	E形止め輪 6	1
5		400-77177	SPACE COLLAR	スペースカラー	1
6		400-92910	STOPPER F	ストッパーF	1
7		SM-8060612-TP	SCREW M6 L=6	止めねじ M6 L=6	2
8		401-10932	BEARING	ころがり軸受	3
9		400-99407	FORK SHAFT	フォークシャフト	1
10		SM-8030312-TP	SCREW M3 L=3	止めねじ M3 L=3	2
11		CS-0400671-TP	THRUST COLLAR D=4 W=5.5	スラスト受 D=4 W=5.5	1
12		SB-1070004-00	BEARING	ころがり軸受	2
13	☆	400-92919	FORK PIN BS ASM.	フォークピンBS組	1
14		SM-6040652-TP	SCREW M4 L=6	六角穴付きボルト M4 L=6	2
15		400-92929	SPRING HOLDER R	スプリングホルダー_R	2
16		SM-6040802-TN	SCREW	六角穴ボルト M4 X 0.7 L=8	2
17		400-96106	FORK FRAME	フォークフレーム	1
18		400-92925	F GUIDE SHAFT	Fガイドシャフト	2
19		SM-8050612-TP	SCREW M5X6	止めねじ M5 X 0.8 L=6	4
20		NM-3040520-SC	NUT M4	フランジ付きナット M4	1
21		HX-0015000-0C	CABLE CLIP	束線パーツ	1
22		400-92930	SPRING DAMPER	ばねダンパー	2
23		RE-0600000-K0	E-RING 6	E形止め輪 6	2
24		400-92927	CYLINDER BRACKET	シリンダーブラケット	1
25		SL-6041092-TN	SCREW	座金付き六角穴ボルト	2
26		400-92993	PROTECT PLATE	プロテクトプレート	1
27		SM-6040802-TN	SCREW	六角穴ボルト M4 X 0.7 L=8	2
28		WP-0430801-SE	WASHER 4.3X9X0.8	平座金みがき丸 M4	2
29		400-90636	FORK TURN MOTOR	フォーク回転モータ	1
30		SL-6031292-TN	BOLT	座金付き六角穴ボルト	4
31	*	401-11701	FORK_COUPLING	カップリング	1
32		400-90645	FORK TURN MOTOR ORG SENSOR ASSY	フォーク回転モータ原点センサ組	1
33		SM-0850801-SC	SCREW M2.5 L=8	トラス小ねじ M2.5 L=8	1
34		400-92938	SENSOR BRKT FM	センサーブラケットFM	1
35		SM-6040602-TN	BOLT	六角穴ボルト	2
36		HX-0015000-00	CLIP	ケーブルクリップ	1
37		SL-4041491-SC	SCRE W4X14	なべ小ねじセムス M4 X 0.7 L=14	1
38		400-92935	SENSOR SLIT F ASM.	センサースリットF組	1
39		SM-8030412-TP	SCREW	止めねじ M3 L=4	2
40		PA-1604510-A0	AIR CYLINDER	エアシリンダ	1
41		PJ-3040405-04	ELBOW UNION	エルボユニオン	2
42		PX-5000100-A0	FLOATING JOINT	フロティングジョイント	1
43		PC-0124010-00	SPEED CONTROLLER	スピードコントローラ	2
44		EA-9500B01-00	CABLE BAND	束線バンド	5
45		400-90575	FORK TURN MOTOR RELAY CORD ASSY	フォーク回転モータ中継コード組	1
46	*	SM-6850802-TN	SCREW M2.5 L=8	六角穴ボルト M2.5 L=8	1

23. DRAW OUT STEPS PART DETECTION COMPONENTS

繰出し部段部検知関係

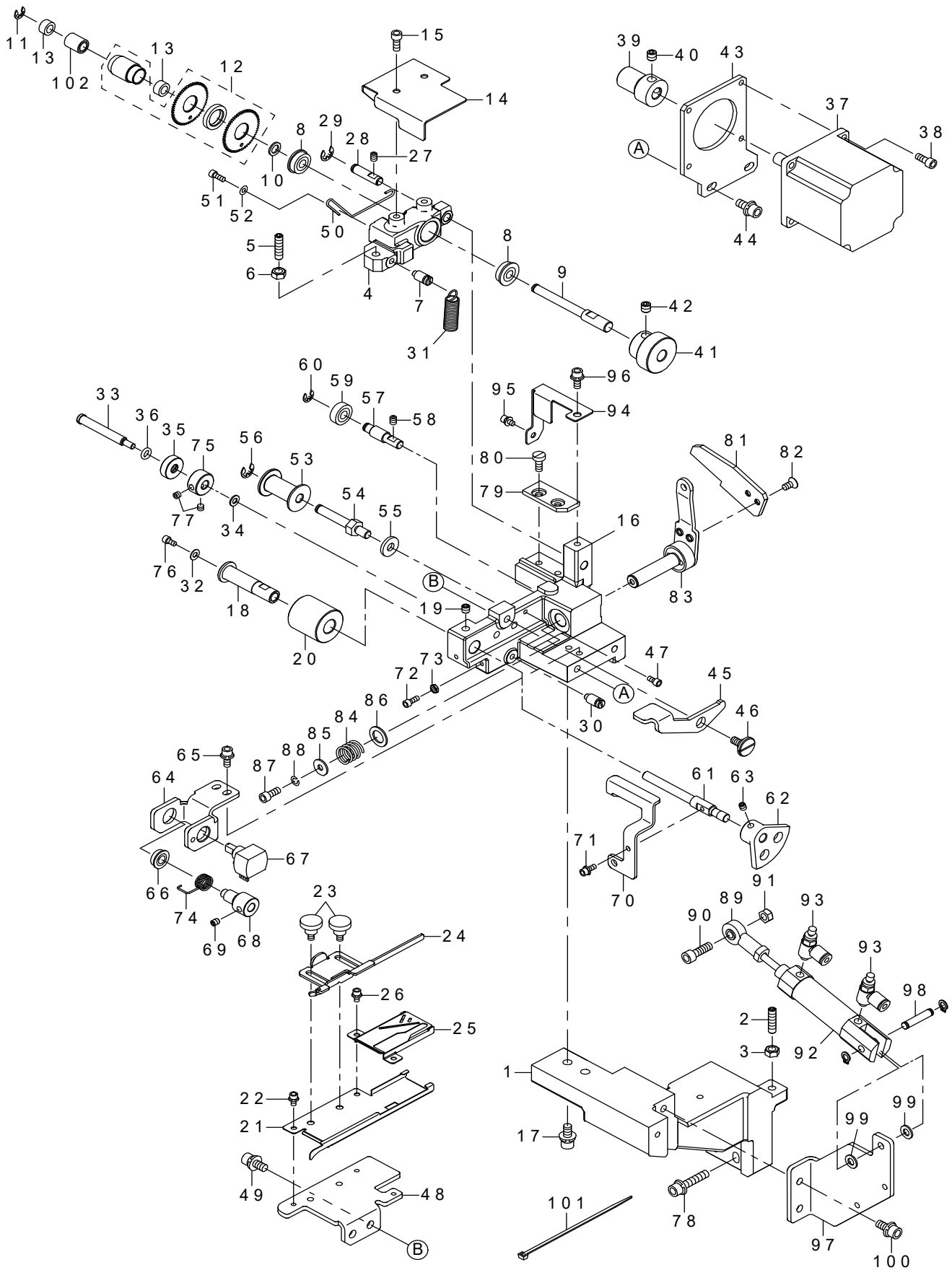

REF.NO	NOTE	PART NO	DESCRIPTION	品名	Qty
1		400-91846	FEED ASSY BLOCK	操出装置土台	1
2		SM-8052002-TP	SCREW M5X0.8 L=20	止めねじ M5X0.8 L=20	1
3		NM-6050001-SC	NUT M5	六角ナット M5X0.8 1種	1
4		400-91837	FEED BLOCK	フィードブロック	1
5		SM-8052002-TP	SCREW M5X0.8 L=20	止めねじ M5X0.8 L=20	1
6		NM-6050001-SC	NUT M5	六角ナット M5X0.8 1種	1
7		133-40302	SHOULDER SCREW	止めねじ	1
8		SB-1060003-00	BEARING	ビッカーベアリング	2
9		400-91817	FEED DRIVE SHAFT	フィードドライブシャフト	1
10		B1618-804-000	WASHER	手送り腕ワッシャー	1
11		RE-0400000-K0	E-RING 4	E形止め輪 4	1
12		400-91831	FEED ROLLER ASM.	フィードローラ組	1
13		G5234-254-000	FEED ROLLER METAL	送り出しローラ軸受	2
14		400-91845	GEAR COVER	ギヤカバー	1
15		SM-6041002-TP	SCREW M4 L=10	六角穴ボルト M4X0.7 L=10	2
16		400-91838	FEED BASE BLOCK	フィードベースブロック	1
17		SL-6051292-TN	BOLT	座金付き六角穴ボルト	2
18		400-91823	LOOP END SHAFT	ループエンドシャフト	1
19		SM-8050512-TP	SCREW	止めねじ M5 L=5	1
20		G5225-254-000	LOOP ROLLER	ループローラ	1
21		400-91842	LOOP UNDER BINDER	ループアンダーバインダー	1
22		SM-6030602-TN	HEX SCREW M3X6	六角穴ボルト M3X0.5 L=6	1
23		400-93357	KNOB	ノブ	2
24		401-00722	LOOP SLIDE GUIDE	ループスライドガイド	1
25		400-91818	LOOP UPPER BINDER	ループアッパーバインダー	1
26		SM-6030602-TN	HEX SCREW M3X6	六角穴ボルト M3X0.5 L=6	2
27		SM-8040512-TP	SCREW	止めねじ M4 L=5	1
28		400-91820	FEED PIVOT SH	フィードピボットシャフト	1
29		RE-0500000-K0	E-RING	E形止め輪 5	1
30		133-40302	SHOULDER SCREW	止めねじ	1
31		B1707-210-000	SPRING	押し下げ腕戻しばね	1
32		WP-0370316-SD	WASHER 3.7X8X0.3	平座金 3.7X8X0.3	1
33		401-00715	LOOP GUIDE SHAFT	ループ案内	1
34		WP-0410846-SC	WASHER	平座金	1
35		401-00716	RUBBER COLLAR	ループガイド	1
36		RO-0481901-00	RUBBER RING	Oリング	1
37		400-90634	LOOP FEED MOTOR	ループ繰出しモータ	1
38		SM-6041002-TP	SCREW M4 L=10	六角穴ボルト M4X0.7 L=10	4
39		265-01502	Y FEED GEAR	縦送りギア	1
40		SM-8060612-TP	SCREW M6 L=6	止めねじ M6 L=6	2
41		400-30947	X DRIVEN GEAR	X駆動歯車	1
42		SM-8060602-TP	SCREW M6X6	止めねじ M6 L=6	2
43		400-91821	MOTOR BRACKET	モータブラケット	1
44		SL-6051292-TN	BOLT	座金付き六角穴ボルト	2
45		401-00719	LEVER BR	レバーブラケット	1
46		SD-0800327-TP	SHOULDER SCREW	段ねじ D=8 H=3.2	1
47		SM-6030602-TP	SCREW M3X0.5 L=6	六角穴ボルト M3X0.5 L=6	1
48		400-91841	LOOP GUIDE BRACKET A	ループガイドブラケットA	1
49		SL-6051292-TN	BOLT	座金付き六角穴ボルト	2
50		400-91814	UPPER LOOP GUIDE	アッパーループガイド	1
51		SM-6030802-TN	BOLT	六角穴ボルト	2
52		WP-0320500-SC	WASHER M3	平座金小形丸 M3	2
53		400-91815	UNDER ROLLER SD	アンダーローラSD	1
54		400-91816	UNDER ROLLER	アンダーローラ	1
55		WP-0602016-SP	WASHER	平座金	1
56		RE-0500000-K0	E-RING	E形止め輪 5	1
57		400-91813	UNDER ROLLER SH	アンダーローラSH	1
58		SM-8050512-TP	SCREW	止めねじ M5 L=5	1
59		SB-1060004-00	CLUTCH BEARING	クラッチベアリング	1
60		RE-0400000-K0	E-RING 4	E形止め輪 4	1
61		401-00720	SENSOR GEAR SHAFT	センサーギアシャフト	1
62		400-91828	SENSOR GEAR	センサーギア	1
63		SM-8040512-TP	SCREW	止めねじ M4 L=5	2
64		400-91836	SENSOR BR	センサーブラケット	1
65		SL-6041092-TN	SCREW	座金付き六角穴ボルト	2
66		SB-1060007-00	BALL BEARING	ボールベアリング B	1
67		400-90638	LOOP SENSOR ASSY	ループ厚検知センサ組	1
68		400-91829	POTENTIOMETER GEAR	ポテンションメータギア	1
69		SM-8040502-TP	SCREW M4X0.7 L=5	止めねじ M4X0.7 L=5	1
70		401-00721	SENSOR CONTACT BR	センサーコネクタブラケット	1
71		SL-6030892-TN	SCREW	座金付き六角穴ボルト	1
72		SM-6030802-TP	SCREW M3X0.5 L=8	六角穴ボルト M3X0.5 L=8	1
73		NM-6030003-SC	NUT M3	六角ナット M3	1
74		401-00723	SENSOR SHAFT SPRING	センサー軸ばね	1
75		400-26745	COLLAR	カラー	1
76		SM-6030602-TN	SCREW M3X6	六角穴ボルト M3X6	1
77		SM-8040312-TP	SCREW M4 L=3	止めねじ M4 L=3	2
78		SL-6052592-TN	BOLT	座金付き六角穴ボルト	4
79	☆	400-91839	UNDER KNIFE	アンダーナイフ	1
80		SM-6041050-TP	SCREW	平ねじ M4 L=10	2
81	☆	400-91822	UPPER KNIFE	アッパーナイフ	1
82		SM-1040801-SP	SCREW M4X0.7 L=8	皿小ねじ M4X0.7 L=8	2
83		400-91832	KNIFE ARM ASM.	ナイフアーム組	1
84		B3433-552-000	SPRING	膝当て板ばね	1
85		WP-0431005-SP	PLAIN WASHER 4.3X12X1	平座金 4.3X12X1	1
86		WP-0951016-SP	WASHER 9.53X15X1	平座金 9.53X15X1	1
87		SM-6041002-TN	BOLT	六角穴ボルト	1
88		WS-0410002-KN	SPRING WASHER	ばね座金 M4	1
89		400-93290	ROD END	ロッドエンド	1
90		SM-6051602-TP	SCREW M5X0.8 L=16	六角穴ボルト M5X0.8 L=16	1
91		NM-6050001-SC	NUT M5	六角ナット M5X0.8 1種	1
92		PA-1602013-A0	AIR CYLINDER	エアシリンダ	1
93		PC-0105080-00	SPEED CONTROLLER	スピードコントローラ	2
94		400-91843	KNIFE COVER	ナイフカバー	1
95		SM-6030602-TN	HEX SCREW M3X6	六角穴ボルト M3X0.5 L=6	1
96		SM-6040802-TP	SCREW M4X0.7 L=8	六角穴ボルト	1
97		400-91827	CUT CYLINDER BASE	メスシリンダ土台	1
98		PX-5000290-A0	PIN	クレビスピン	1
99		WP-0531001-SC	WASHER	平座金みがき丸 M5	2
100		SL-6051292-TN	BOLT	座金付き六角穴ボルト	2
101		EA-9500801-00	CABLE BAND	束線バンド	2
102		SB-3060004-00	ROLLER CLUTCH	ローラクラッチ	1

24. LOOP LOOSENER COMPONENTS

ループ緩め関係

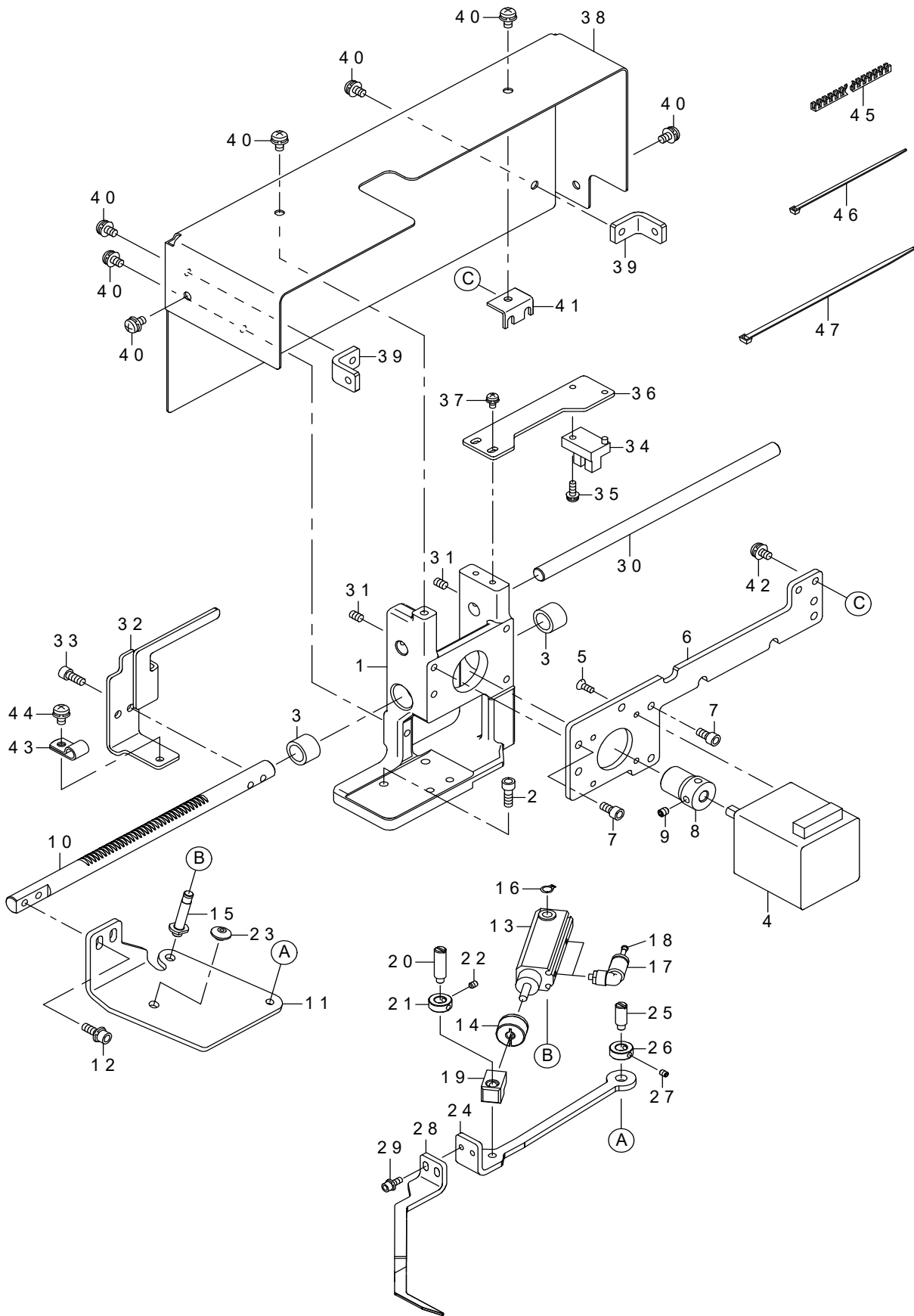

REF.NO	NOTE	PART NO	DESCRIPTION	品名	Qty
1		400-66541	LOOSENER BASE	ループ緩め土台	1
2		SM-6041202-TP	SCREW M4X0.7 L=12	六角穴ボルト	2
3		320-07403	CONNECTING ARM METAL A	縦送り連結腕メタルA	2
4		400-44473	ROLLER STACKER MOTOR	ローラースタッカーモータ	1
5		SM-1030601-SN	SCREW M3X0.5 L=6	皿小ねじ M3X0.5 L=6	4
6		400-75984	LOOSENER COVER SUPPORT	ループ緩めカバー支え	1
7		SM-6040802-TP	SCREW M4X0.7 L=8	六角穴ボルト	4
8		400-66551	MOTOR GEAR	ループ緩めモーターギア	1
9		SM-8040502-TP	SCREW M4X0.7 L=5	止めねじ M4X0.7 L=5	2
10		400-66552	FEED SHAFT	ループ緩め送り軸	1
11		401-00416	MOVING BASE	移動ベース	1
12		SL-6041292-TN	SCREW	座金付き六角穴ボルト	2
13		PA-1002012-A0	AIR CYLINDER	エアシリンダ	1
14		400-91164	STOPPER COLLOR	ストッパーカラー	1
15		401-00417	CYLINDER SHAFT	シリンダー軸	1
16		RC-0470611-KP	RETAINING RING 4.7	C形止め輪 4.7	1
17		PJ-3040403-01	UNION ELBOW M3	ユニオンエルボ M3	2
18		PC-022403E-00	INSERT RING	インサートリング	2
19		400-91167	CYLINDER JOINT	シリンダジョイント	1
20		400-91168	CYLINDER PIN	シリンダ軸	1
21		400-10477	AT SOL COLLAR	A Tソレノイドストッパーカラー	1
22		SM-8030412-TP	SCREW	止めねじ M3 L=4	2
23		122-58000	BUSH	目保護カバーブッシュ	1
24		401-00418	LOOSENER LINK	緩めリンク板	1
25		400-66643	JOINT SHAFT	ワイヤー支点軸	1
26		400-10477	AT SOL COLLAR	A Tソレノイドストッパーカラー	1
27		SM-8030412-TP	SCREW	止めねじ M3 L=4	2
28		401-00419	LOOSENER	ループ緩め	1
29		SL-6030892-TN	SCREW	座金付き六角穴ボルト	2
30		400-66640	GUIDE SHAFT	ガイド軸	1
31		SM-8040612-TP	SCREW M4 L=6	止めねじ M4 L=6	2
32		400-66650	GUIDE BRACKET	ガイドブラケット	1
33		SM-6041002-TP	SCREW M4 L=10	六角穴ボルト M4X0.7 L=10	2
34		HD-0005700-0A	PHOTO SENSOR	フォトセンサ	1
35		SL-4031081-SC	SCREW M3X10	なべねじセムス M3 L=10	1
36		400-66647	SENSOR BRACKET	センサー取付板	1
37		SL-4030681-SC	SCREW M3 L=6	座金付きなべ小ねじ M3 L=6	2
38		400-75986	LOOSENER COVER	ループ緩めカバー	1
39		400-75985	COVER ANGLE	カバー支え	2
40		SL-4040891-SC	SCREW M4 L=8	座金付きなべ小ねじ M4 L=8	7
41		140-02802	PULLEY COVER STOPPER	プーリーカバー止め板	1
42		SL-4040891-SC	SCREW M4 L=8	座金付きなべ小ねじ M4 L=8	2
43		HX-0015000-0B	CABLE CLIP	ケーブルクリップ	1
44		SL-4040891-SC	SCREW M4 L=8	座金付きなべ小ねじ M4 L=8	1
45		HX-0022300-00	ADJUSTABLE BUSH	自在ブッシュ	0.15
46		EA-9500B01-00	CABLE BAND	束線バンド	3
47		EA-9500B02-00	CABLE BAND 150	結束バンド 150	2

25. CLAMP FEED COMPONENTS

ループ引き込み関係

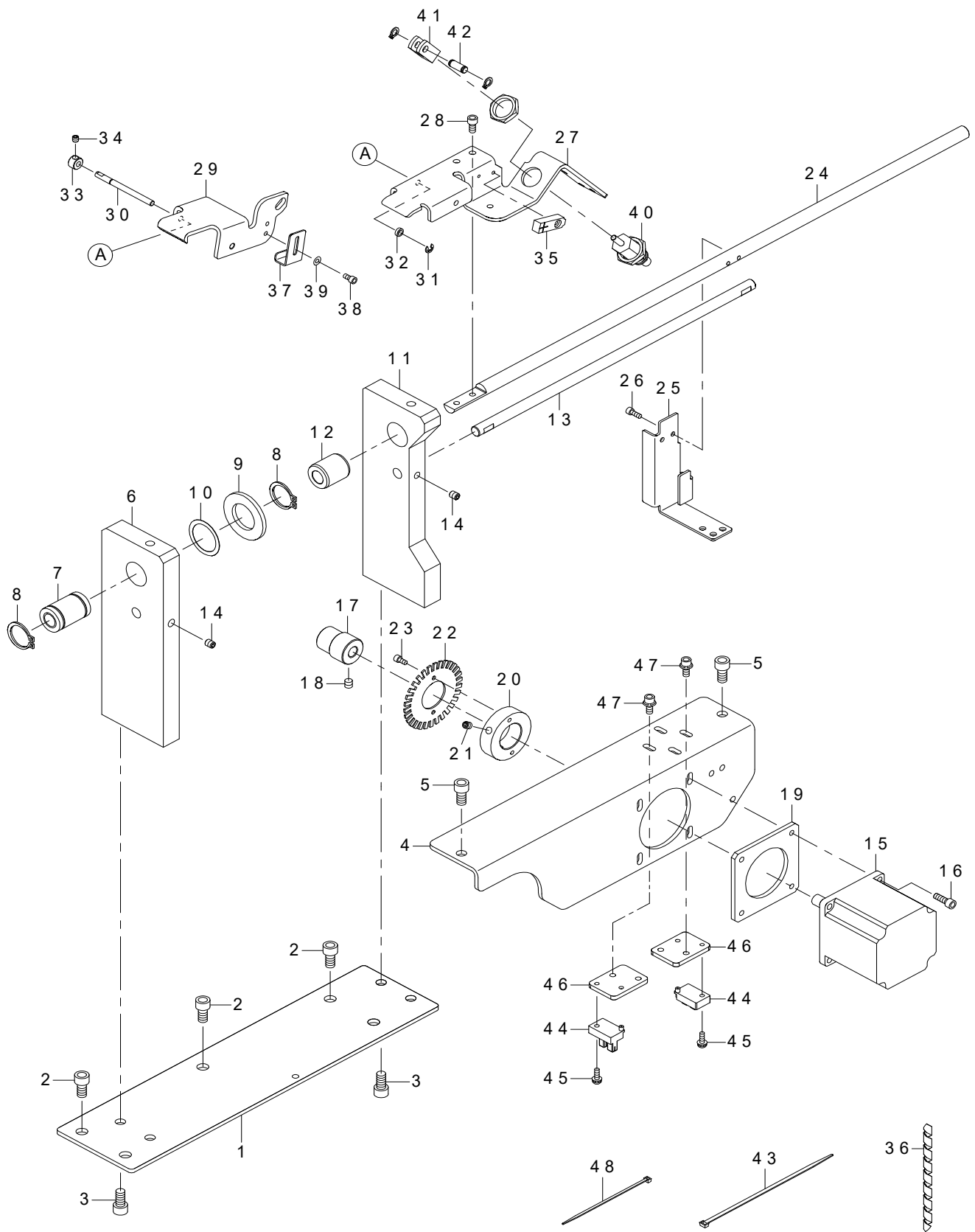

REF.NO	NOTE	PART NO	DESCRIPTION	品名	Qty
1	*	401-10724	CLAMP_FEED_BASE_PLATE	クランプフィード土台	1
2		SM-6061202-TN	BOLT	六角穴ボルト	5
3		SM-6061202-TN	BOLT	六角穴ボルト	4
4		400-91388	MOTOR BASE	モータ土台	1
5		SM-6061202-TN	BOLT	六角穴ボルト	2
6	*	401-10725	BEARING_PLATE_R	軸受け板右	1
7		SB-7100002-00	SLIDE BEARING	スライド軸受	1
8		RC-1900001-KP	C-RING	C形止め輪	2
9		WP-2103001-SE	PLAIN WASHER	平座金	1
10		WZ-2200300-KP	WAVED WASHER	波座金	1
11	*	401-10726	BEARING_PLATE_F	軸受け板左	1
12		236-12807	METAL A	送り変換軸メタルA	1
13		400-91390	GUIDE SHAFT	ガイドシャフト	1
14		SM-8050612-TP	SCREW M5X6	止めねじ M5 X 0.8 L=6	2
15		400-90634	LOOP FEED MOTOR	ループ繰出しモータ	1
16		SM-6041202-TN	SCREW M4X0.7 L=12	六角穴ボルト M4 X 0.7 L=12	4
17		400-91391	CLAMP FEED MOTOR GEAR	クランプフィードモータギア	1
18		SM-8050592-TP	SCREW	止めねじ M5 L=5	2
19		400-71742	MOTOR NUT PLATE	モーターナット板	1
20		400-91392	D PLATE BOSS	検知板軸	1
21		SM-8050512-TP	SCREW	止めねじ M5 L=5	2
22		400-91393	DETECTIVE PLATE	検知板	1
23		SM-6030602-TN	HEX SCREW M3X6	六角穴ボルト M3 X 0.5 L=6	2
24		400-91394	CLAMP FEED SHAFT	クランプフィード軸	1
25		400-91395	CLAMP FEED GUIDE PLATE	クランプフィードガイド板	1
26		SM-6030802-TN	BOLT	六角穴ボルト	2
27		400-91398	LOOP CLAMP BASE PLATE	ループ受け土台板	1
28		SM-6040802-TN	SCREW	六角穴ボルト M4 X 0.7 L=8	2
29		400-91399	LOOP CLAMP LEVER	ループ受け腕	1
30		400-91400	LOOP CLAMP LEVER SHAFT	ループ掴み腕軸	1
31		RE-0300000-K0	E-RING 3	E形止め輪 3	1
32		134-40904	SPACER 1	スペーサー 1	1
33		131-72903	COLLAR	布台ヒンジ軸カラー	1
34		SM-8040412-TP	SET SCREW M4 L=4	止めねじ	1
35		400-90643	LOOP CATCH DETECT SENSOR ASSY	ループ掴み検知センサ組	1
36		HX-0018900-00	SPIRAL TUBE	スパイラルチューブ	0.7
37		400-66677	LOOP SENSOR PLATE	ループセンサープレート	1
38		SM-6030602-TN	SCREW M3X6	六角穴ボルト M3 X 0.5 L=6	2
39		WP-0320500-SC	WASHER M3	平座金小形丸 M3	2
40		PA-1001025-A0	PIN CYLINDER	ピンシリンダ	1
41		400-91401	JOINT	接続金具	1
42		169-05606	KNUCKLE PIN B	ナックルピン (B)	1
43		EA-9500B02-00	CABLE BAND 150	結束バンド 150	2
44		HD-0005700-0A	PHOTO SENSOR	フォトセンサ	2
45		SL-4031081-SC	SCREW M3X10	なべねじセムス M3 L=10	2
46		400-91402	SENSOR PLATE	センサー板	2
47		SL-6041092-TN	SCREW	座金付き六角穴ボルト	4
48		EA-9500B01-00	CABLE BAND	束線バンド	8

26. SUB TABLE COMPONENTS

補助テーブル関係

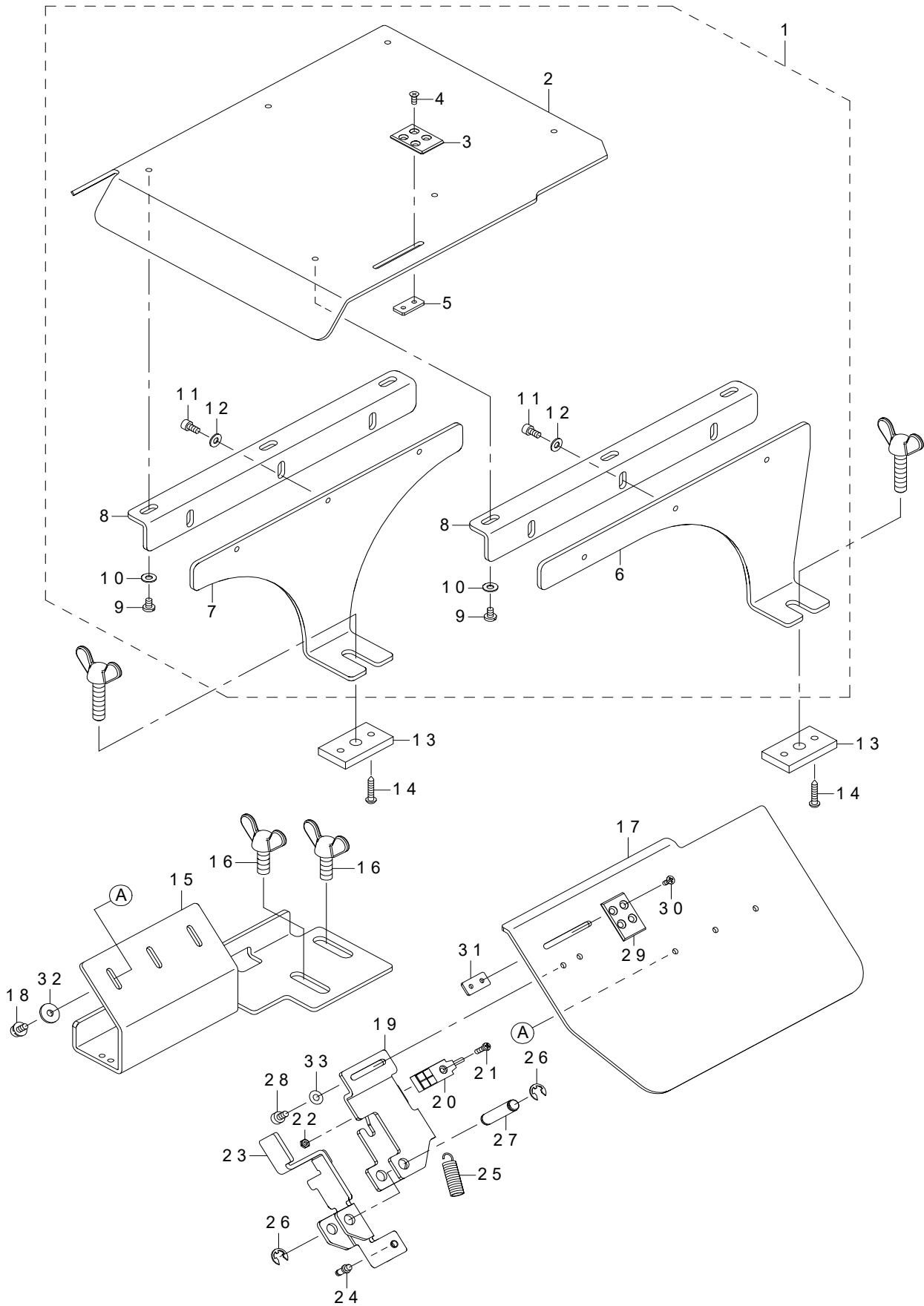

REF.NO	NOTE	PART NO	DESCRIPTION	品名	Qty
1		400-97441	SUB TABLE L ASSY	サブテーブル左組	1
2		401-03182	SUB TABLE L	補助テーブル左	(1)
3		400-97154	BAND CHECK PLATE L	帯付けチェックプレート左	(1)
4		SM-1030801-SN	SCREW M3X0.5 L=8	皿小ねじ M3X0.5 L=8	(2)
5		400-97155	STOPPER NUT	ストッパーナット	(1)
6		400-67916	SUB TABLE STAY A	補助テーブル支えA	(1)
7		401-03229	SUB TABLE STAY B	補助テーブル支えB	(1)
8		B1132-223-C00	COVER BASE	針板補助カバー台	(2)
9		SM-6450610-TP	SCREW	平小ねじ M4X0.5 L=6	(6)
10		WP-0450801-SP	WASHER	平座金	(6)
11		SM-6040802-TP	SCREW M4X0.7 L=8	六角穴ボルト	(6)
12		WP-0450801-SP	WASHER	平座金	(6)
13		400-68321	SUPPORT NUT	支えナット	2
14		SK-3382001-SE	SCREW D=3.8 L=20	丸木ねじ D=3.8 L=20	4
15		401-06806	SUB TABLE R SUPPORT BR	補助テーブル右支え	1
16		GTR-02013000	WING SCREW	蝶ねじ	2
17		401-06809	BAND TABLE	帯付けテーブル	1
18		SL-6040842-TN	SCREW M4 L=8	座金付き六角穴ボルト	3
19		401-06807	BAND SWITCH BR	帯付けスイッチブラケット	1
20		400-90644	START SW SENSOR ASSY	スタートスイッチ組	1
21		SM-4031201-SC	SCREW M3X12	なべ小ねじ M3X0.5 L=12	1
22		NM-6030003-SC	NUT M3	六角ナット M3	1
23		400-93402	BAND SWITCH PL	帯付けスイッチプレート	1
24		178-50603	SPRING PACK SHAFT	ばね掛け軸	1
25		235-08104	ADJUSTING LINK SPRING	調節リンクばね	1
26		RE-0600000-K0	E-RING 6	E形止め輪 6	2
27		G2581-312-000	IDLER A	アイドラA	1
28		SM-6450610-TP	SCREW	平小ねじ M4X0.5 L=6	2
29		400-97154	BAND CHECK PLATE L	帯付けチェックプレート左	1
30		SM-1030801-SN	SCREW M3X0.5 L=8	皿小ねじ M3X0.5 L=8	2
31		400-97155	STOPPER NUT	ストッパーナット	1
32		WP-0461516-SH	WASHER	平座金 4.6X14X1.5	3
33		WP-0450801-SP	WASHER	平座金	2

27. OPTIONAL PARTS COMPONENTS (1) (LOOP PULL SUPPORT DEVICE)

オプション関係 (1) (ループ引き出し補助装置)

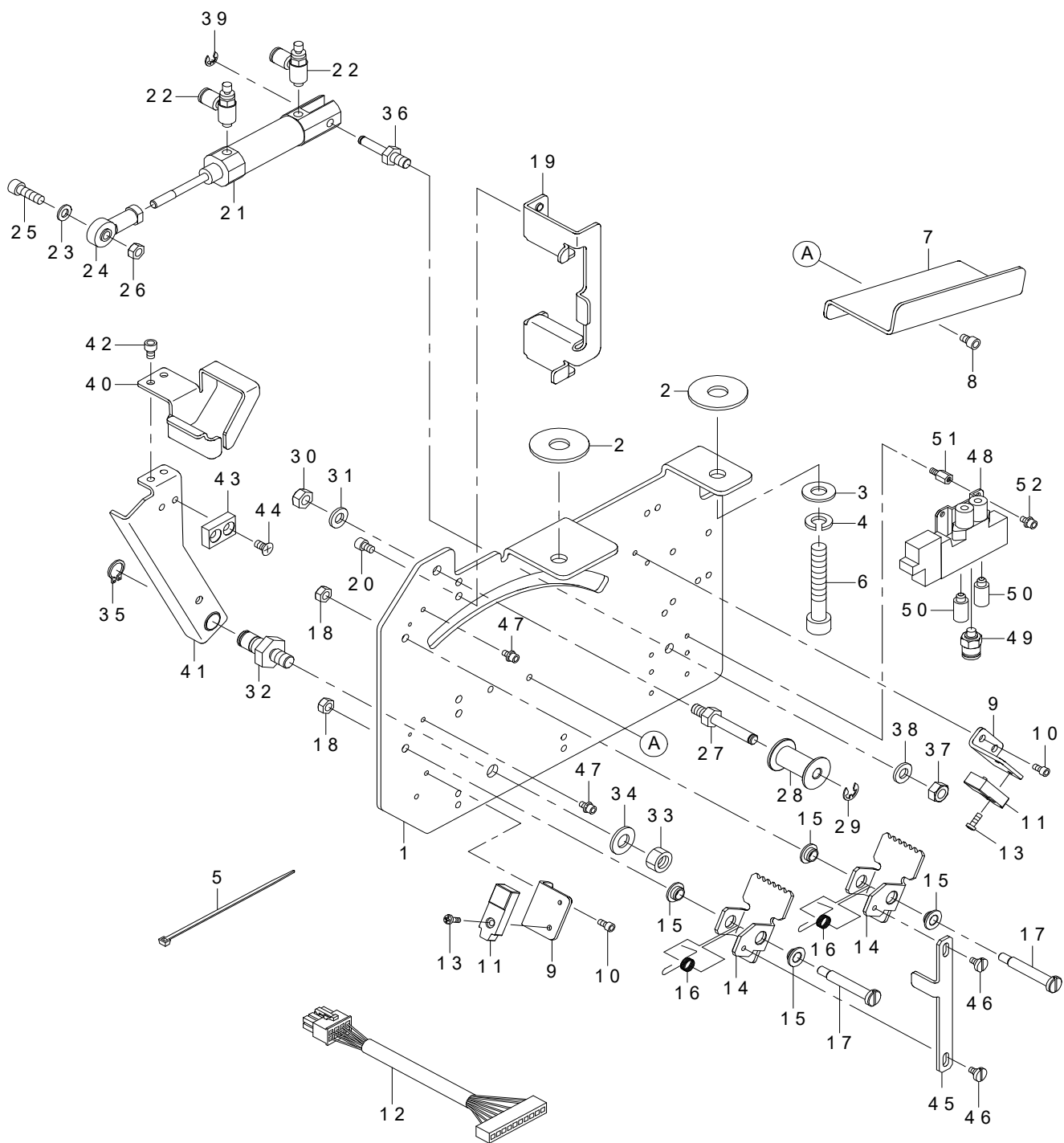

REF.NO	NOTE	PART NO	DESCRIPTION	品名	Qty
1		400-93140	LOOP PULL BASE	ループ引出しベース	1
2		GAK-33032000	SOLENOID RUBBER B	ソレノイドゴムB	2
3		WP-0850002-SC	WASHER 8.5X18X1.6	平座金 8.5X18X1.6	2
4		WS-0820002-KN	SPRING WASHER M8	ばね座金 M8	2
5		EA-9500B01-00	CABLE BAND	束線バンド	5
6		SM-6087002-TN	SCREW M8 L=70	六角穴ボルト M8 L=70	2
7		400-64420	LOOP LOWER SUPPORT PLATE	ループ下受板	1
8		SM-6040602-TN	BOLT	六角穴ボルト	2
9		400-93137	LOOP LOCK SENSOR PLATE	ループロックセンサー板	2
10		SM-6030602-TN	HEX SCREW M3X6	六角穴ボルト M3X0.5 L=6	4
11		400-90652	LOOP FEED ASSIST DEVICE I/O CORD ASM.	ループ供給補助装置 I/Oコード組	1
12		400-90653	LOOP FEED ASSIST DEVICE RELAY CORD ASM	ループ供給補助装置中継コード組	1
13		SM-4030601-SN	SCREW M3 X 6	なべ小ねじ M3X0.5 L=6	2
14		400-93135	LOOP FASTEN CLAW	ループ固定爪	2
15		G6031-870-000	BEARING	口折ベアリング	4
16		400-93375	LOOP STOPPER SPRING	ループ止め爪ばね	2
17		400-64401	FOLDING STEP SCREW	ホールディングステップスクリュー	2
18		NM-6050001-SC	NUT M5	六角ナット M5X0.8 1種	2
19		400-93142	LOOP SUPPORT BR	ループサポートブラケット	1
20		SM-6040602-TN	BOLT	六角穴ボルト	4
21		PA-1602013-A0	AIR CYLINDER	エアシリンダ	1
22		PC-0105080-00	SPEED CONTROLLER	スピードコントローラ	2
23		WP-0531000-SC	WASHER 5.3X10X1	平座金 5.3X10X1	1
24		400-93290	ROD END	ロッドエンド	1
25		SM-6051602-TP	SCREW M5X0.8 L=16	六角穴ボルト M5X0.8 L=16	1
26		NM-6050001-SC	NUT M5	六角ナット M5X0.8 1種	1
27		400-91815	UNDER ROLLER SD	アンダーローラSD	1
28		400-91816	UNDER ROLLER	アンダーローラ	1
29		RE-0500000-K0	E-RING	E形止め輪 5	1
30		NM-6060001-SC	NUT M6	六角ナット M6 1種	1
31		WP-0641601-SC	WASHER	平座金みがき丸 M6	1
32		400-93141	LOOP PULL PIVOT BOSS	ループ引出し支点軸	1
33		NM-6080001-SC	NUT M8X1.25	六角ナット M8 1種	1
34		WP-0841601-SC	WASHER 8.4X17.4X1.6	平座金みがき丸 M8	1
35		RC-0100001-KP	SNAP RING M10	C形止め輪 9.3	1
36		400-93341	PULL CYLINDER PIVOT SD	引出しシリンダ支点軸	1
37		NM-6060001-SC	NUT M6	六角ナット M6 1種	1
38		WP-0641601-SC	WASHER	平座金みがき丸 M6	1
39		RE-0400000-K0	E-RING 4	E形止め輪 4	1
40		400-93143	LOOP PULL BRACKET	ループ引出し	1
41		400-93380	LOOP PULL ARM ASM.	ループ引出し腕組	1
42		SM-6040602-TN	BOLT	六角穴ボルト	2
43		400-93144	SLIDE BLOCK	スライドブロック	1
44		SM-1040801-SC	SCREW M4X0.7 L=8	皿小ねじ M4X0.7 L=8	2
45		400-93136	LOOP GUIDE LINK	ループガイドリンク	1
46		SD-0400266-TP	SHOULDER SCREW	段ねじ D=4 H=2.6	2
47		SM-6030602-TN	HEX SCREW M3X6	六角穴ボルト M3X0.5 L=6	2
48		PV-1502060-B0	5-PORT SOLENOID VALVE	5ポート電磁弁	1
49		PJ-3010605-03	HALF UNION	ハーフユニオン	1
50		PX-0505010-00	SILENCER	消音器	2
51		HX-0035400-0N	SPACER	スペーサ	2
52		SL-6030692-TN	BOLT	座金付き六角穴ボルト	2

28. OPTIONAL PARTS COMPONENTS (2)

オプション関係 (2)

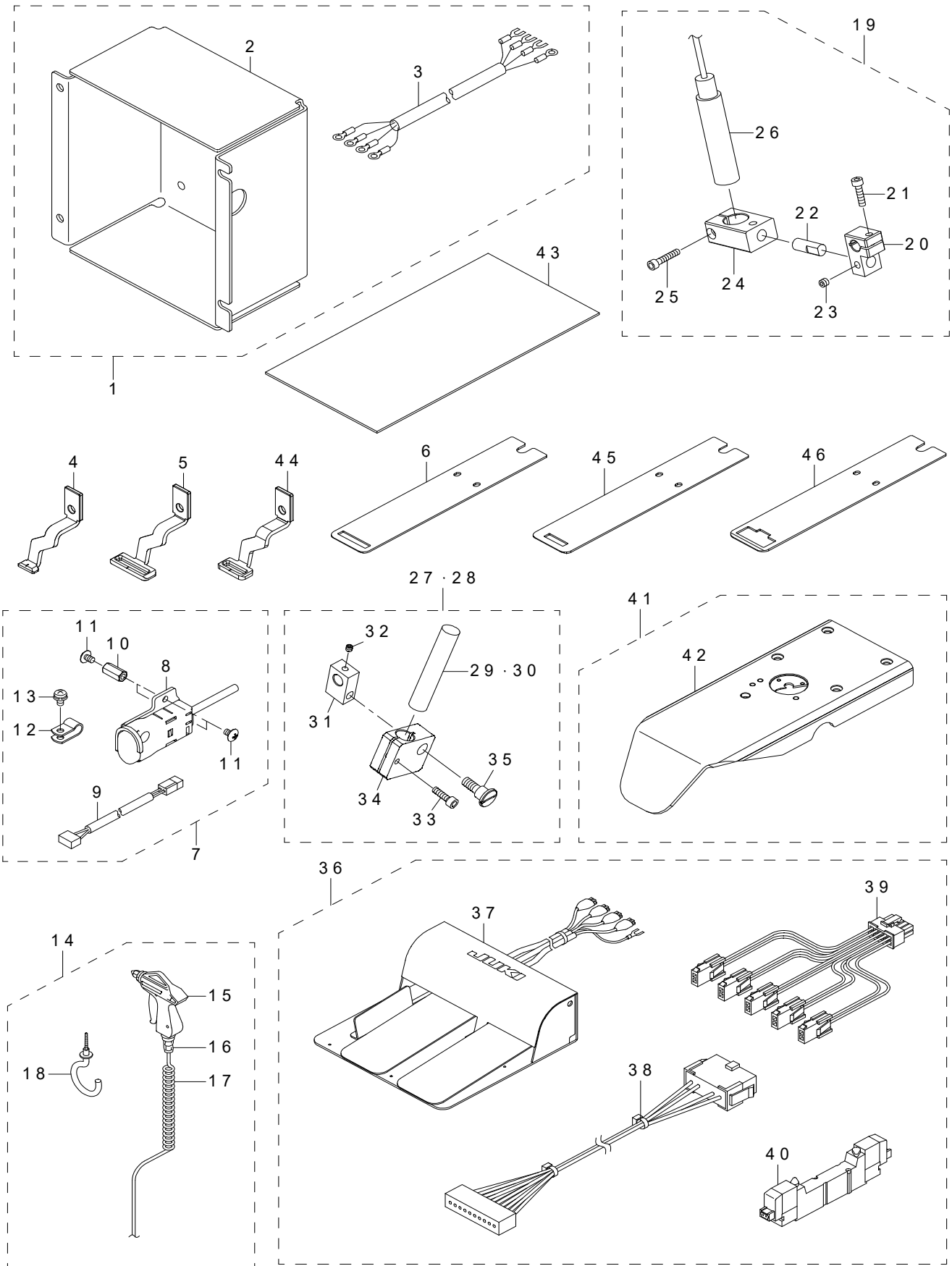

REF.NO	NOTE	PART NO	DESCRIPTION	品名	Qty
1		400-90561	OPTION HIGH VOLTAGE TRANSFORMER ASSY	オプション高圧トランス総組	1
2		400-05422	HIGH VOLTAGE TRANSFORMER	高圧トランス総組	(1)
3		400-70548	AC POWER CORD E ASM.	A C電源コードE組	(1)
4		400-91157	WORK CLAMP FOOT AN	布押え足AN	1
5		400-66686	WORK CLAMP FOOT B	布押え足B	1
6		400-66744	FEED PLATE B	下板B	1
7		400-97205	INTERMEDIATE STOP SWICH ASSY	途中停止スイッチ組	1
8		320-02354	SWITCH ASM.	一時停止スイッチ組	(1)
9		400-43994	STOP SW RELAY CORD ASM.	停止スイッチ中継コード組	(1)
10		HX-0033700-0A	SPACER	基板パーツ	(2)
11		SM-0040601-SC	SCREW M4X0.7 L=6	トラスねじ M4 X 0. 7 L = 6	(4)
12		HX-0015000-0B	CABLE CLIP	ケーブルクリップ	(1)
13		SL-4040891-SC	SCREW M4 L=8	座金付きなべねじ M4 L = 8	(1)
14		401-11887	AIR GUN ASSY	エアガン組	1
15		400-44823	AIR GUN	エアガン	(1)
16		PJ-3010652-01	HALF UNION 6XPT1/4	ハーフユニオン	(1)
17		GSS-36020000	COIL TUBE	コイルチューブ	(1)
18		MAT-81163T00	CORD HOLDER	コード掛け	(1)
19		401-11891	LED MARKING ASSY	L E Dマーキングライト組	1
20		400-91172	MARKER FIXED BLOCK	M L 固定台	(1)
21		SM-6041602-TP	SCREW M4X0.7 L=16	六角穴ボルト M4 X 0. 7 L = 1 6	(1)
22		400-91173	MARKER FIXED SUB ROD	M L 固定ロッド	(1)
23		SM-8050412-TP	SCREW M5 L=4	止めねじ M5 L = 4	(2)
24		400-67813	MARKER BRACKET	M L 取付台	(1)
25		SM-6042002-TP	SCREW M4X0.7 L=20	六角穴ボルト	(1)
26		400-90637	LED MARKING	L E Dマーキングライト	(1)
27	#01	401-11906	LASER MARKING 130 ASSY	レーザーマーキング130組	1
28	#02	401-11907	LASER MARKING 300 ASSY	レーザーマーキング300組	1
29	#01	HE-0005200-00	LAMP	マーキングランプ	(1)
30	#02	HE-0005300-00	LAMP	マーキングランプ	(1)
31		400-34002	FIXED HOLDER B	固定ホルダーB	(1)
32		SM-8040412-TP	SET SCREW M4 L=4	止めねじ	(1)
33		SM-6041602-TP	SCREW M4X0.7 L=16	六角穴ボルト M4 X 0. 7 L = 1 6	(1)
34		400-34001	FIXED HOLDER A	固定ホルダーA	(1)
35		SD-0900706-TP	SHOULDER SCREW D=9 H=7	段ねじ D = 9 H = 7	(1)
36		401-11910	3-PEDAL ASSY	3連ペダル組	1
37		GPK-470010AB	3-PEDAL ASM.	3連ペダル組	(1)
38		400-73659	SW RELAY CORD ASM.	S W中継コード組	(1)
39		400-33875	PK47 RELAY CABLE ASM.	P K 4 7中継ケーブル組	(1)
40		PV-1501060-00	5-PORT SOLENOID VALVE	5ポート電磁弁	(1)
41		400-91154	NEEDLE PLATE N ASM.	針板組N	1
42		400-91337	NEEDLE PLATE N	針板N	(1)
43		400-91162	SPONGE	スポンジ	1
44		400-91156	WORK CLAMP FOOT BN	千鳥用布押え足N	1
45		400-75979	FEED PLATE BN	千鳥門用下板N	1
46		400-93451	FEED PLATE C	下板C	1
		NOTE(注記)	#01....TYPE 130MM #02....TYPE 300MM	130 MM 仕様 300 MM 仕様	

29. LIST FOR INFORMATION OF CHANGE

変更情報リスト

As to the place changed, refer to the corresponding Rev. No.
 When previous parts (Obsoleted part) and new parts (Added parts) are not interchangeable with each other:
 In this case, even obsoleted parts (D.) can be ordered with the obsoleted part number, so select the parts with changed dates and place your orders.

変更箇所は、該当Rev. No. 版をご参照ください。
 部品の互換性がない変更の場合は、削除された品番でも、ご注文できます。

 No. 1539-04・・・Rev. No.

*A: Added parts追加部品 / D: Obsoleted parts削除部品 / E: Erratum訂正

* No.	Rev. No.	Page 頁	Ref. No.	Parts No. 品番	* No.	Rev. No.	Page 頁	Ref. No.	Parts No. 品番
	D 03	24	61	MAT-81163T00					
	D 03	34	4	400-66771		A 04	34	4	401-11144
	D 03	34	5	SL-6052592-TN		A 04	34	5	SL-6051692-TN
						A 04	34	37	401-23249
						A 04	34	38	401-11143
						A 04	34	39	SL-6040892-TN
	D 03	36	52	SB-7120001-00		A 04	36	52	401-10934
	D 03	40	31	400-99408		A 04	40	31	401-11701
						A 04	40	46	SM-6850802-TN
	D 03	46	1	400-91387		A 04	46	1	401-10724
	D 03	46	6	400-91389		A 04	46	6	401-10725
	D 03	46	11	400-91389		A 04	46	11	401-10726

NUMERICAL INDEX OF PARTS

索引

PART NO 品番	PAGE 頁	REF NO	PART NO 品番	PAGE 頁	REF NO	PART NO 品番	PAGE 頁	REF NO	PART NO 品番	PAGE 頁	REF NO
401-12861	6	51									
401-12990	6	10									
401-12993	6	15									
401-12994	10	11									
401-23249	34	37									

MEMO

MEMO

MEMO

JUKI®

JUKI CORPORATION

SEWING MACHINERY BUSINESS UNIT
2-11-1, TSURUMAKI, TAMA-SHI,
TOKYO, 206-8551, JAPAN
PHONE:(81)42-357-2371
FAX:(81)42-357-2274

Copyright© 2010-2015 JUKI CORPORATION
本書の内容を無断で転載、複写することを
禁止します。
All rights reserved throughout the world.

JUKI 株式会社

〒 206-8551 東京都多摩市鶴牧 2-11-1

縫製機器ユニット

TEL.042-357-2371(ダイヤルイン) FAX.042-357-2274

お問い合わせ、ご相談は

To order or for further
information,
please contact:

※ このパーツリストは商品改良のため予告なく変更する事があります。

*The description covered in this parts list is subject to change for improvement of the commodity without notice.

※ このパーツリストは 2015 年 2 月現在の商品仕様で編集したものです。

*This parts list is edited in accordance with the product specifications as of February 2015.

Printed in Japan